



PREFEITURA MUNICIPAL DE CONDADO

PRAÇA 11 DE NOVEMBRO, 88

10150068/0001-00

Exercício: 2025

RECEITA PREVISTA

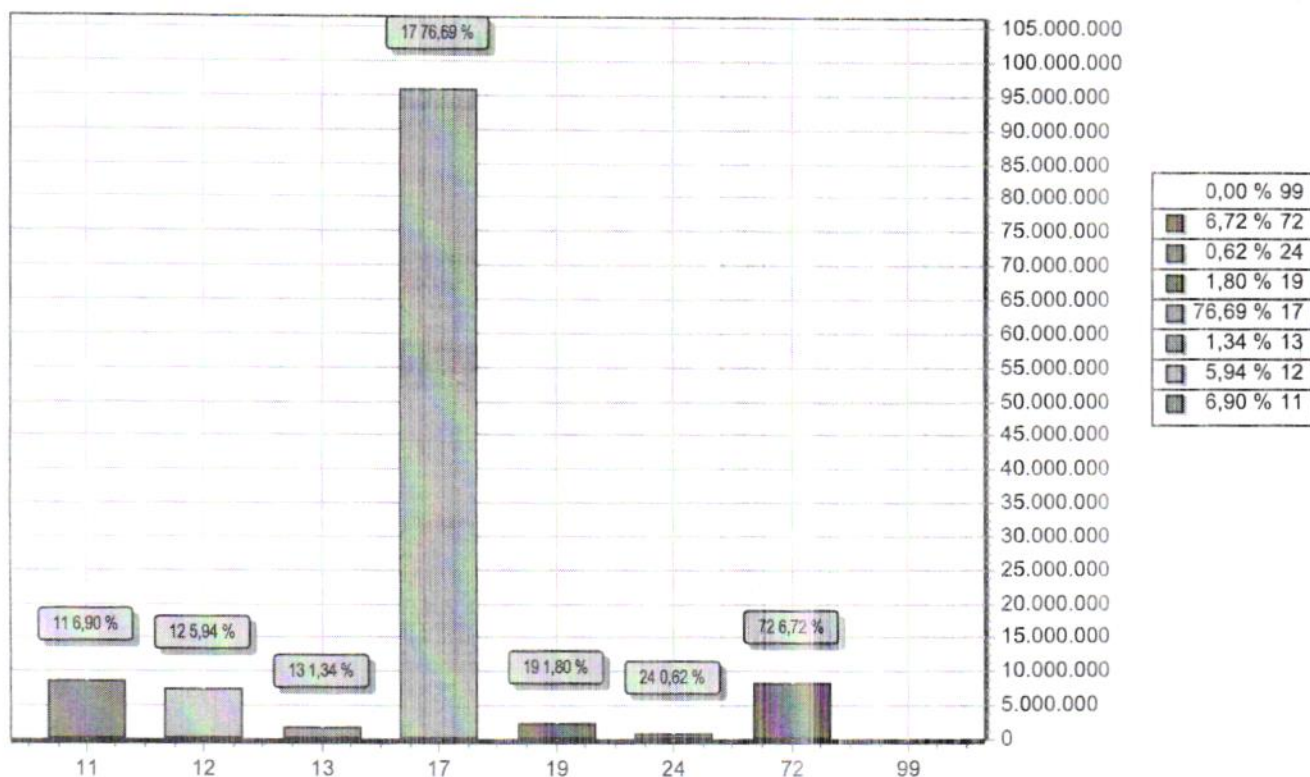

CODIGO		PREVISTO
11	IMPOSTOS, TAXAS E CONTRIBUIÇÕES DE MELHORIA	8.624.000,00
12	CONTRIBUIÇÕES	7.424.000,00
13	RECEITA PATRIMONIAL	1.671.000,00
17	TRANSFERENCIAS CORRENTES	95.881.200,00
19	OUTRAS RECEITAS CORRENTES	2.250.800,00
24	TRANSFERÊNCIAS DE CAPITAL	770.000,00
72	CONTRIBUIÇÕES (INTRA)	8.401.000,00
99	RECURSOS ARRECADADOS EM EXERCÍCIOS ANTERIORES	
TOTAL		125.022.000,00



PREFEITURA MUNICIPAL DE CONDADO

PRAÇA 11 DE NOVEMBRO, 88

10150068/0001-00

Exercício: 2025

DESPESA ORÇADA POR FUNÇÃO

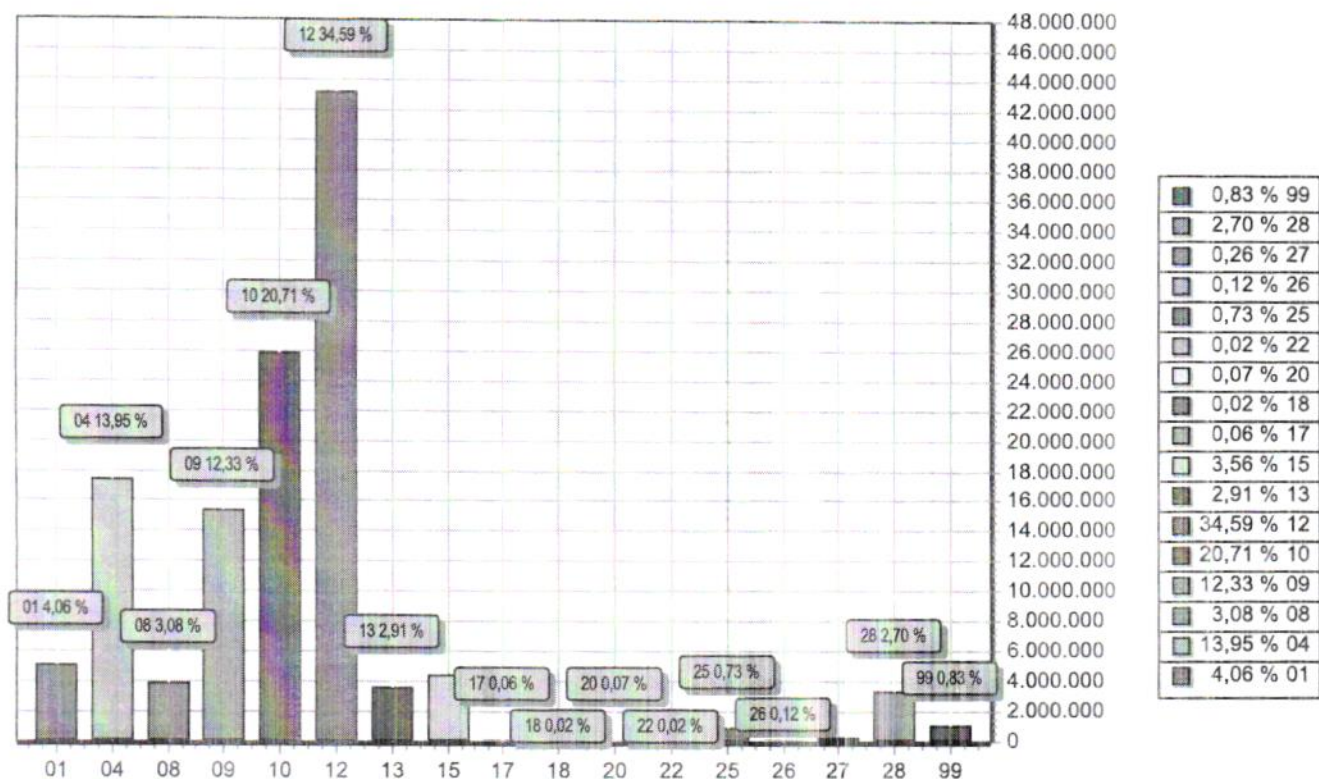

FUNÇÃO	DOTAÇÃO
01 Legislativa	5.076.290,00
04 Administração	17.435.560,00
08 Assistência Social	3.853.000,00
09 Previdência Social	15.409.000,00
10 Saúde	25.897.400,00
12 Educação	43.243.430,00
13 Cultura	3.639.000,00
15 Urbanismo	4.454.200,00
17 Saneamento	70.000,00
18 Gestão Ambiental	30.690,00
20 Agricultura	87.000,00
22 Indústria	25.000,00
25 Energia	912.000,00
26 Transporte	145.000,00
27 Desporto e Lazer	322.000,00
28 Encargos Especiais	3.380.000,00
99 Reserva de Contingência	1.042.430,00
TOTAL	125.022.990,00



PREFEITURA MUNICIPAL DE CONDADO

PRAÇA 11 DE NOVEMBRO, 88

10150068/0001-00

Exercício: 2025

DESPESA ORÇADA POR GRUPO

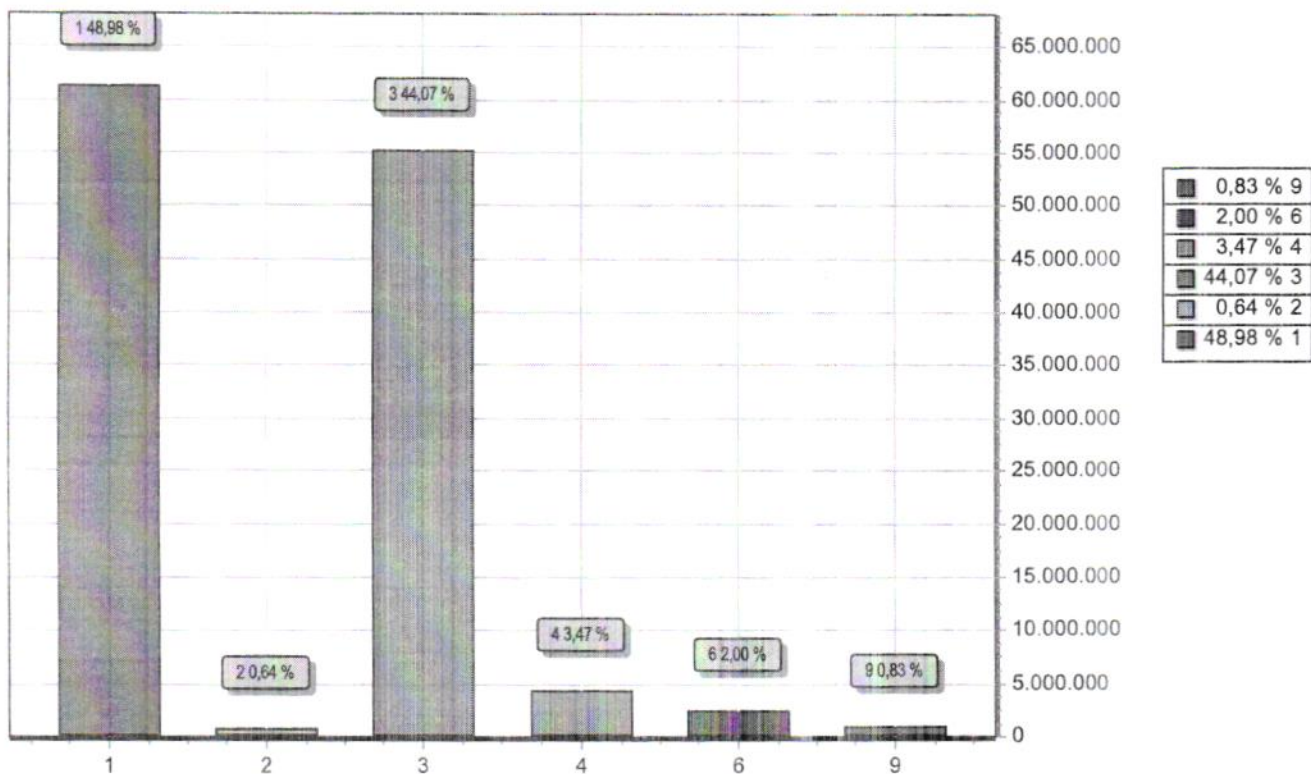

GRUPO		DOTAÇÃO
1	PESSOAL E ENCARGOS SOCIAIS	61.234.850,00
2	JUROS E ENCARGOS DA DÍVIDA	800.000,00
3	OUTRAS DESPESAS CORRENTES	55.101.520,00
4	INVESTIMENTOS	4.341.200,00
6	AMORTIZAÇÃO DA DÍVIDA	2.502.000,00
9	RESERVA DE CONTINGÊNCIA	1.042.430,00
TOTAL		125.022.000,00



LEGISLAÇÃO DA RECEITA

(Inc. III, § 1º, Art.2º)

Código	Discriminação	Legislacao
1000.00.0.0.00	RECEITAS CORRENTES.	
1100.00.0.0.00	IMPOSTOS, TAXAS E CONTRIBUIÇÕES DE MELHORIA	
1110.00.0.0.00	IMPOSTOS	
1112.00.0.0.00	IMPOSTOS SOBRE O PATRIMÔNIO	
1112.50.0.0.00	IMPOSTO SOBRE A PROPRIEDADE PREDIAL E TERRITORIAL URBANA	
1112.50.0.1.01	IPTU PRINCIPAL	Código Tributário Municipal
1112.50.0.1.02	IPTU PRINCIPAL-(ED)	Código Tributário Municipal
1112.50.0.1.03	IPTU PRINCIPAL-(SD)	Código Tributário Municipal
1112.50.0.2.01	IPTU - MULTAS E JUROS	Código Tributário Municipal
1112.50.0.2.02	IPTU - MULTAS E JUROS (ED)	Código Tributário Municipal
1112.50.0.2.03	IPTU - MULTAS E JUROS (SD)	Código Tributário Municipal
1112.50.0.3.01	IPTU DIVIDA ATIVA	Código Tributário Municipal
1112.50.0.3.02	IPTU DIVIDA ATIVA - (ED)	Código Tributário Municipal
1112.50.0.3.03	IPTU DIVIDA ATIVA - (SD)	Código Tributário Municipal
1112.50.0.4.01	IPTU MULTAS E JUROS DE MORA DA DIVIDA ATIVA	Código Tributário Municipal
1112.50.0.4.02	IPTU MULTAS E JUROS DE MORA DA DIVIDA ATIVA - (ED)	Código Tributário Municipal
1112.50.0.4.03	IPTU MULTAS E JUROS DE MORA DA DIVIDA ATIVA - (SD)	Código Tributário Municipal
1112.53.0.0.00	ITBI-"INTER VIVOS"	
1112.53.0.1.01	ITBI - PRINCIPAL	Código Tributário Municipal
1112.53.0.1.02	ITBI - (ED)	Código Tributário Municipal
1112.53.0.1.03	ITBI - (SD)	Código Tributário Municipal
1113.00.0.0.00	IMPOSTOS SOBRE A RENDA E PROVENTOS DE QUALQUER NATUREZA	
1113.03.0.0.00	IMPOSTO SOBRE A RENDA - RETIDO NA FONTE	
1113.03.1.0.00	IMPOSTO SOBRE A RENDA - RETIDO NA FONTE - TRABALHO	
1113.03.1.1.01	IR - RETIDO NA FONTE - TRABALHO	Art. 158 I - Constituição Federal
1113.03.1.1.02	IR - RETIDO NA FONTE - TRABALHO - (ED)	Art. 158 I - Constituição Federal



PREFEITURA MUNICIPAL DE CONDADO
PRAÇA 11 DE NOVEMBRO, 88 - CNPJ:10150068/0001-00

Orçamento Programa - Exercício de 2025

LEGISLAÇÃO DA RECEITA
(Inc. III, § 1º, Art.2º)

Quadro 11

Página 2

Código	Discriminação	Legislacao
1113.03.1.1.03	IR - RETIDO NA FONTE - TRABALHO - (SD)	Art. 158 I - Constituição Federal
1113.03.4.0.00	IRRF- OUTROS RENDIMENTOS	
1113.03.4.1.01	IRRF- OUTROS RENDIMENTOS- IMPOSTO AMPLO	Constituição Federal
1113.03.4.1.02	IRRF- OUTROS RENDIMENTOS- IMPOSTO AMPLO (ED)	Constituição Federal
1113.03.4.1.03	IRRF- OUTROS RENDIMENTOS- IMPOSTO AMPLO (SD)	Constituição Federal
1114.00.0.0.00	IMPOSTO PRODUÇÃO CIRCULAÇÃO MERCADORIAS SERVIÇOS	
1114.51.0.0.00	IMPOSTOS SOBRE SERVIÇOS	
1114.51.1.0.00	IMPOSTO SOBRE SERVIÇOS DE QUALQUER NATUREZA - ISSQN	
1114.51.1.1.01	IMPOSTO SOBRE SERVIÇOS DE QUALQUER NATUREZA - ISSQN	Código Tributário Municipal
1114.51.1.1.02	IMPOSTO SOBRE SERVIÇOS DE QUALQUER NATUREZA - ISSQN - (ED)	Código Tributário Municipal
1114.51.1.1.03	IMPOSTO SOBRE SERVIÇOS DE QUALQUER NATUREZA - ISSQN - (SD)	Código Tributário Municipal
1114.51.1.1.04	IMPOSTO SOBRE SIMPLES NACIONAL - SNA	Legislação Especifica
1114.51.1.3.01	IMPOSTO SOBRE SERVIÇOS DE QUALQUER NATUREZA - DIVIDA ATIVA	Código Tributário Municipal
1114.51.1.3.02	IMPOSTO SOBRE SERVIÇOS DE QUALQUER NATUREZA - DIVIDA (ED)	Código Tributário Municipal
1114.51.1.3.03	IMPOSTO SOBRE SERVIÇOS DE QUALQUER NATUREZA - DIVIDA (SD)	Código Tributário Municipal
1120.00.0.0.00	TAXAS	
1121.00.0.0.00	TAXAS PELO EXERCÍCIO DO PODER DE POLÍCIA	
1121.01.0.0.00	TAXAS DE INSPEÇÃO, CONTROLE E FISCALIZAÇÃO	
1121.01.0.1.01	TAXA DE APROVAÇÃO DO PROJETO CONSTRUÇÃO CIVIL	Código Tributário Municipal
1121.01.0.1.02	TAXA DE LICENÇA DE LOCAÇÃO	Código Tributário Municipal
1121.01.0.1.03	TAXA DE LICENÇA DE CONSTRUÇÃO CIVIL	Código Tributário Municipal
1121.01.0.1.04	OUTRAS TAXAS DE INSPEÇÃO,CONTROLE E FISCALIZAÇÃO	Código Tributário Municipal
1121.04.0.0.00	TAXA DE CONTROLE E FISCALIZAÇÃO AMBIENTAL	
1121.04.0.1.00	TAXA DE CONTROLE E FISCALIZAÇÃO AMBIENTAL - PRINCIPAL	Código Tributário Municipal
1121.50.0.0.00	TAXA DE FISCALIZAÇÃO DE VIGILÂNCIA SANITÁRIA	



PREFEITURA MUNICIPAL DE CONDADO

PRAÇA 11 DE NOVEMBRO, 88 - CNPJ:10150068/0001-00

Orçamento Programa - Exercício de 2025

LEGISLAÇÃO DA RECEITA

(Inc. III, § 1º, Art.2º)

Quadro 11

Página 3

Codigo	Discriminação	Legislacao
1121.50.0.1.00	TAXA DE FISCALIZAÇÃO DE VIGILÂNCIA SANITÁRIA - PRINCIPAL	Código Tributário Municipal
1122.00.0.0.00	TAXAS PELA PRESTAÇÃO DE SERVIÇOS	
1122.01.0.0.00	TAXAS PELA PRESTAÇÃO DE SERVIÇOS EM GERAL	
1122.01.0.1.01	TAXAS DE CEMITÉRIO	Código Tributário Municipal
1122.01.0.1.02	TAXA DE COLETA E REMOÇÃO DE LIXO DOMICILIAR	Código Tributário Municipal
1122.01.0.1.03	TAXA DE LIMPEZA PÚBLICA	Código Tributário Municipal
1122.01.0.1.04	TAXA DE CONSERVAÇÃO DE VIAS E LOGRADOUROS	Código Tributário Municipal
1122.01.0.1.05	TAXA DE MERCADOS, FEIRAS E MATADOUROS	Código Tributário Municipal
1122.01.0.1.06	HABITE-SE	Código Tributário Municipal
1122.01.0.1.07	OUTRAS TAXAS PELA PRESTAÇÃO DE SERVIÇOS	Código Tributário Municipal
1122.01.0.2.00	TAXAS PELA PRESTAÇÃO DE SERVIÇOS EM GERAL - MULTAS E JUROS	Código Tributário Municipal
1122.01.0.3.00	TAXAS PELA PRESTAÇÃO DE SERVIÇOS EM GERAL - DÍVIDA ATIVA	Código Tributário Municipal
1122.01.0.4.00	TAXAS PELA PRESTAÇÃO DE SERVIÇOS EM GERAL - D.ATIVA M/JUROS	Código Tributário Municipal
1130.00.0.0.00	CONTRIBUIÇÃO DE MELHORIA	
1131.00.0.0.00	CONTRIBUIÇÃO DE MELHORIA	
1131.99.0.0.00	OUTRAS CONTRIBUIÇÕES DE MELHORIA	
1131.99.0.1.00	OUTRAS CONTRIBUIÇÕES DE MELHORIA - PRINCIPAL	Código Tributário Municipal
1200.00.0.0.00	CONTRIBUIÇÕES	
1210.00.0.0.00	CONTRIBUIÇÕES SOCIAIS	
1215.00.0.0.00	CONTRIBUIÇÕES PARA RPPS	
1215.01.0.0.00	CONTRIBUIÇÃO DO SERVIDOR CIVIL	
1215.01.1.0.00	CONTRIB.SERVIDOR CIVIL ATIVO	
1215.01.1.1.00	CONTRIB.SERVIDOR CIVIL ATIVO-PRINCIPAL	Legislação Especifica
1215.01.2.0.00	CONTRIBUIÇÃO DO SERVIDOR CIVIL INATIVO	
1215.01.2.1.00	CONTRIB.SERVIDOR CIVIL INATIVO-PRINCIPAL	Legislação Especifica
1215.02.0.0.00	CONTRIBUIÇÃO PATRONAL - SERVIDOR CIVIL	
1215.02.1.0.00	CONTRIBUIÇÃO PATRONAL - SERVIDOR CIVIL ATIVO	

**PREFEITURA MUNICIPAL DE CONDADO**

PRAÇA 11 DE NOVEMBRO, 88 - CNPJ:10150068/0001-00

Orçamento Programa - Exercício de 2025

LEGISLAÇÃO DA RECEITA

(Inc. III, § 1º, Art.2º)

Quadro 11

Página 4

Código	Discriminação	Legislação
1215.02.1.1.00	CONTRIB.PATRONAL-SERV.CIVIL ATIVO-PRINCIPAL	Legislação Específica
1215.02.1.3.00	CONTRIB.PATRONAL-SERV.CIVIL ATIVO-DÍVIDA ATIVA	Legislação Específica
1240.00.0.0.00	CONTRIBUIÇÃO PARA O CUSTEIO DO SERVIÇO DE ILUMINAÇÃO PÚBLICA	
1241.00.0.0.00	CONTRIBUIÇÃO PARA O CUSTEIO DO SERVIÇO DE ILUMINAÇÃO PÚBLICA	
1241.50.0.0.00	CONTRIBUIÇÃO PARA O CUSTEIO DO SERVIÇO DE ILUMINAÇÃO PÚBLICA	
1241.50.0.1.00	CONTRIB.SERV.ILUMINAÇÃO PÚBLICA-PRINCIPAL	Legislação Específica
1300.00.0.0.00	RECEITA PATRIMONIAL	
1310.00.0.0.00	EXPLORAÇÃO DO PATRIMÔNIO IMOBILIÁRIO DO ESTADO	
1311.00.0.0.00	EXPLORAÇÃO DO PATRIMÔNIO IMOBILIÁRIO DO ESTADO	
1311.01.0.0.00	ALUGUÉIS, ARRENDAMENTOS, FOROS, LAUDÊMIOS, TARIFAS DE OCUPAÇ	
1311.01.1.0.00	ALUGUÉIS E ARRENDAMENTOS	
1311.01.1.1.00	ALUGUÉIS E ARRENDAMENTOS - PRINCIPAL	Código Tributário Municipal
1311.01.2.0.00	FOROS, LAUDÊMIOS E TARIFAS DE OCUPAÇÃO	
1311.01.2.1.00	FOROS, LAUDÊMIOS E TARIFAS DE OCUPAÇÃO-PRINCIPAL	Código Tributário Municipal
1320.00.0.0.00	VALORES MOBILIÁRIOS	
1321.00.0.0.00	JUROS E CORREÇÕES MONETÁRIAS	
1321.01.0.0.00	REMUNERAÇÃO DE DEPÓSITOS BANCÁRIOS	
1321.01.0.1.00	REMUNERAÇÃO DE DEPÓSITOS BANCÁRIOS - PRINCIPAL	Art. 164 § 3º da CF/88 e art. 11 §1º da Lei 4.320/64
1321.01.0.1.03	REMUNERAÇÃO DE DEPÓSITOS BANCÁRIOS - FEM	Legislação Específica
1321.01.0.1.05	REMUNERAÇÃO DE DEPÓSITOS BANCÁRIOS - R.P FMAS	Legislação Específica
1321.01.0.1.06	REMUNERAÇÃO DE DEPÓSITOS BANCÁRIOS - SCFV	Legislação Específica
1321.01.0.1.07	REMUNERAÇÃO DE DEPÓSITOS BANCÁRIOS - PAIF/FAF	Legislação Específica
1321.01.0.1.08	REMUNERAÇÃO DE DEPÓSITOS BANCÁRIOS - PISO BÁSICO CRAS	Legislação Específica
1321.01.0.1.09	REMUNERAÇÃO DE DEPÓSITOS BANCÁRIOS - PAEFI CREAS	Legislação Específica
1321.01.0.1.10	REMUNERAÇÃO DE DEPÓSITOS BANCÁRIOS -IGDBF	Legislação Específica
1321.01.0.1.11	REMUNERAÇÃO DE DEPÓSITOS BANCÁRIOS - IGD SUAS	Legislação Específica
1321.01.0.1.12	REMUNERAÇÃO DE DEPÓSITOS BANCÁRIOS - CRIANÇA FELIZ	Legislação Específica



PREFEITURA MUNICIPAL DE CONDADO

PRAÇA 11 DE NOVEMBRO, 88 - CNPJ:10150068/0001-00

Orçamento Programa - Exercício de 2025

LEGISLAÇÃO DA RECEITA

(Inc. III, § 1º, Art.2º)

Quadro 11

Página 5

Codigo	Discriminação	Legislacao
1321.01.0.1.13	REMUNERAÇÃO DE DEPÓSITOS BANCÁRIOS - ATENÇÃO BÁSICA	Legislação Especifica
1321.01.0.1.14	REMUNERAÇÃO DE DEPÓSITOS BANCÁRIOS - MAC	Legislação Especifica
1321.01.0.1.15	REMUNERAÇÃO DE DEPÓSITOS BANCÁRIOS -ASSISTÊNCIA FARMACÊUTICA	Legislação Especifica
1321.01.0.1.16	REMUNERAÇÃO DE DEPÓSITOS BANCÁRIOS - VIGILÂNCIA EM SAÚDE	Legislação Especifica
1321.01.0.1.17	REMUNERAÇÃO DE DEPÓSITOS BANCÁRIOS - COTA QSE	Legislação Especifica
1321.01.0.1.18	REMUNERAÇÃO DE DEPÓSITOS BANCÁRIOS - PNAE	Legislação Especifica
1321.01.0.1.19	REMUNERAÇÃO DE DEPÓSITOS BANCÁRIOS - PNATE	Legislação Especifica
1321.01.0.1.20	REMUNERAÇÃO DE DEPÓSITOS BANCÁRIOS - PETE	Legislação Especifica
1321.01.0.1.21	REMUNERAÇÃO DE DEPÓSITOS BANCÁRIOS - BRASIL CARINHOSO	Legislação Especifica
1321.01.0.1.22	REMUNERAÇÃO DE DEPÓSITOS BANCÁRIOS - CAMINHO A ESCOLA	Legislação Especifica
1321.01.0.1.23	REMUNERAÇÃO DE DEPÓSITOS BANCÁRIOS - CONVÊNIO EDUCAÇÃO	Legislação Especifica
1321.01.0.1.24	REMUNERAÇÃO DE DEPÓSITOS BANCÁRIOS - FUNDEB	Legislação Especifica
1321.01.0.1.31	REMUNERAÇÃO DE DEPÓSITOS BANCÁRIOS - BPC NA ESCOLA	Legislação Especifica
1321.01.0.1.32	REMUNERAÇÃO DE DEPÓSITOS BANCÁRIOS - CREAS ESTADO	Legislação Especifica
1321.01.0.1.34	REMUNERAÇÃO DE DEPÓSITOS BANCÁRIOS - R.P SAÚDE	Legislação Especifica
1321.01.0.1.35	REMUNERAÇÃO DE DEPÓSITOS BANCÁRIO-TRANSF. DE CONVÊNIOS UNIÃO	Legislação Especifica
1321.01.0.1.36	REMUNERAÇÃO DE DEPÓSITOS BANCÁRIOS-TRANS DE CONVÊNIOS SAÚDE	Legislação Especifica
1321.01.0.1.40	REMUNERAÇÃO DE DEPÓSITOS BANCÁRIOS - PRECATÓRIO DO FUNDEF	Legislação Especifica
1321.01.0.1.42	REMUNERAÇÃO DE DEPÓSITOS BANCÁRIOS - PAR	Legislação Especifica
1321.01.0.1.44	REMUNERAÇÃO DE DEPÓSITOS BANCÁRIOS - FMAS ESTADO	Legislação Especifica
1321.01.0.1.48	REMUNERAÇÃO DE DEPÓSITOS BANCÁRIOS -RECURSO PRÓPRIO EDUCAÇÃO	Legislação Especifica
1321.01.0.1.49	REMUNERAÇÃO DE DEPÓSITOS BANCÁRIOS -PDDE	Legislação Especifica
1321.01.0.1.56	REMUNERAÇÃO DE DEPÓSITOS BANCÁRIOS - CIDE	Legislação Especifica

**PREFEITURA MUNICIPAL DE CONDADO**

PRAÇA 11 DE NOVEMBRO, 88 - CNPJ:10150068/0001-00

Orçamento Programa - Exercício de 2025

LEGISLAÇÃO DA RECEITA

(Inc. III, § 1º, Art.2º)

Quadro 11

Página 6

Código	Discriminação	Legislação
1321.01.0.1.57	REMUNERAÇÃO DE DEPÓSITOS BANCÁRIOS - ESCOLA INTEGRAL	Legislação Específica
1321.01.0.1.58	REMUNERAÇÃO DE DEPÓSITOS BANCÁRIOS - FMC	Legislação Específica
1321.01.0.1.59	REMUNERAÇÃO DE DEPÓSITOS BANCÁRIOS - LC 195 - LPG - ART 5º	Legislação Específica
1321.01.0.1.60	REMUNERAÇÃO DE DEPÓSITOS BANCÁRIOS - LC 195 - LPG - ART 8º	Legislação Específica
1321.01.0.1.61	REMUNERAÇÃO DE DEPÓSITOS BANCÁRIOS - PISO DOS ENFERMEIROS	Legislação Específica
1321.01.0.1.62	REMUNERAÇÃO DE DEPÓSITOS BANCÁRIOS - COZINHA	Legislação Específica
1321.01.0.1.65	REMUNERAÇÃO DE DEPÓSITOS BANCÁRIOS - LEI ALDIR BLANC	Legislação Específica
1321.04.0.0.00	REMUNERAÇÃO RECURSOS RPPS	
1321.04.0.1.00	REMUNERAÇÃO RECURSOS RPPS-PRINCIPAL	Legislação Específica
1700.00.0.0.00	TRANSFERÊNCIAS CORRENTES	
1710.00.0.0.00	TRANSFERÊNCIAS DA UNIÃO E DE SUAS ENTIDADES	
1711.00.0.0.00	TRANSFERÊNCIAS DECORRENTES DE PARTICIPAÇÃO NA RECEITA DA UNI	
1711.51.0.0.00	COTA-PARTE DO FUNDO DE PARTICIPAÇÃO DOS MUNICÍPIOS - FPM	
1711.51.1.0.00	COTA-PARTE DO FUNDO DE PARTICIPAÇÃO DOS MUNICÍPIOS - COTA ME	
1711.51.1.1.01	COTA-PARTE DO FPM - COTA MENSAL	Art. 159, I, b, da Constituição Federal
1711.51.1.1.02	COTA-PARTE DO FPM - (ED)	Art. 159, I, b, da Constituição Federal
1711.51.1.1.03	COTA-PARTE DO FPM - (SD)	Art. 159, I, b, da Constituição Federal
1711.51.2.0.00	COTA-PARTE DO FUNDO DE PARTICIPAÇÃO DOS MUNICÍPIOS - COTAS E	
1711.51.2.1.01	COTA-PARTE DO FPM - 1% COTA DEZEMBRO	Art. 159, I, b, da Constituição Federal
1711.51.2.1.02	COTA-PARTE DO FPM - 1% COTA DEZEMBRO (ED)	Art. 159, I, b, da Constituição Federal
1711.51.2.1.03	COTA-PARTE DO FPM - 1% COTA JULHO	Art. 159, I, b, da Constituição Federal
1711.51.2.1.04	COTA-PARTE DO FPM - 1% COTA JULHO (ED)	Art. 159, I, b, da Constituição Federal
1711.51.2.1.05	COTA-PARTE DO FPM- 1% COTA SETEMBRO	Art. 159, I, b, da Constituição Federal
1711.51.2.1.06	COTA-PARTE DO FPM- 1% COTA SETEMBRO (ED)	Art. 159, I, b, da Constituição Federal
1711.52.0.0.00	COTA-PARTE DO IMPOSTO SOBRE A PROPRIEDADE TERRITORIAL RURAL	
1711.52.0.1.01	COTA-PARTE DO ITR	Art. 158, II, da Constituição Federal



PREFEITURA MUNICIPAL DE CONDADO
PRAÇA 11 DE NOVEMBRO, 88 - CNPJ:10150068/0001-00

Orçamento Programa - Exercício de 2025

LEGISLAÇÃO DA RECEITA
(Inc. III, § 1º, Art.2º)

Quadro 11

Página 7

Codigo	Discriminação	Legislacao
1711.52.0.1.02	COTA-PARTE DO ITR - (ED)	Art. 158, II, da Constituição Federal
1711.52.0.1.03	COTA-PARTE DO ITR - (SD)	Art. 158, II, da Constituição Federal
1712.00.0.0.00	TRANSF.COMPENS.FINANC.EXPL.RECURSOS NATURAIS	
1712.51.0.0.00	COTA-PARTE COMPENS.FINANC.EXPL.RECURSOS MINERAIS CFEM	
1712.51.0.1.00	CFEM - PRINCIPAL	Legislação Especifica
1712.52.0.0.00	COTA-PARTE COMPENSAÇÃO FINANCEIRA PRODUÇÃO PETRÓLEO	
1712.52.4.0.00	COTA-PARTE DO FUNDO ESPECIAL DO PETRÓLEO - FEP	
1712.52.4.1.00	COTA - PARTE FEP- PRINCIPAL	Legislação Especifica
1713.00.0.0.00	TRANSFERÊNCIAS RECURSOS SISTEMA ÚNICO SAÚDE - SUS	
1713.50.0.0.00	TRANSF.SUS-FUNDO A FUNDO - BLOCO DE MANUTENÇÃO	
1713.50.1.0.00	TRANSF.SUS-FUNDO A FUNDO - BLOCO DE MANUTENÇÃO	
1713.50.1.1.01	ATENÇÃO BÁSICA	Leis Federais 8080/90 e 8142 e Decreto 1232/94
1713.50.1.1.04	INCREMENTO TEMP. AO CUSTEIO DA ATENÇÃO BÁSICA - EMENDA IND	Leis Federais 8080/90 e 8142 e Decreto 1232/94
1713.50.1.1.05	TRANSF. DE RECURSOS AGENTE COMUNITÁRIO DE SAÚDE - PACS	Leis Federais 8080/90 e 8142 e Decreto 1232/94
1713.50.2.0.00	TRANSF.SUS- BLOCO MANUTENÇÃO-ATENÇÃO ESPECIALIZADA	
1713.50.2.1.01	ATENÇÃO À SAÚDE DA POPULAÇÃO PARA PROCEDIMENTOS NO MAC	Leis Federais 8080/90 e 8142 e Decreto 1232/94
1713.50.2.1.02	SAMU	Leis Federais 8080/90 e 8142 e Decreto 1232/94
1713.50.3.0.00	TRANSF.SUS- BLOCO MANUTENÇÃO-VIGILÂNCIA EM SAÚDE	
1713.50.3.1.01	PAGAMENTO DOS VENCIMENTOS DOS AGENTES DE COMBATE ÀS ENDEMIAS	Legislação especifica
1713.50.3.1.02	INCENTIVO FINANCEIRO - VIGILÂNCIA SANITÁRIA	Leis Federais 8080/90 e 8142 e Decreto 1232/94
1713.50.3.1.03	INCENT. FINAN. AOS EST. VIGILÂNCIA EM SAÚDE - DESPESAS DIVER	Legislação especifica
1713.50.4.0.00	TRANSF.SUS- BLOCO MANUTENÇÃO-ASSISTÊNCIA FARMACÊUTICA	
1713.50.4.1.01	ASSISTÊNCIA FARMACÊUTICA	Leis Federais 8080/90 e 8142 e Decreto 1232/94
1713.50.5.0.00	TRANSF.SUS- BLOCO MANUTENÇÃO- GESTÃO DO SUS	
1713.50.5.1.01	ASSISTÊNCIA FINANCEIRA COMPLEMENTAR - PISO DOS ENFERMEIROS	Legislação especifica
1713.50.5.1.02	TRANSFORMAÇÃO DIGITAL NO SUS	Legislação especifica

**PREFEITURA MUNICIPAL DE CONDADO**

PRAÇA 11 DE NOVEMBRO, 88 - CNPJ:10150068/0001-00

Orçamento Programa - Exercício de 2025

LEGISLAÇÃO DA RECEITA

(Inc. III, § 1º, Art.2º)

Quadro 11

Página 8

Código	Discriminação	Legislação
1714.00.0.0.00	TRANSF.RECURSOS FUNDO NAC.DESENVOLVIMENTO EDUCAÇÃO-FNDE	
1714.50.0.0.00	TRANSFERÊNCIAS DO SALÁRIO-EDUCAÇÃO	
1714.50.0.1.01	TRANSFERÊNCIAS DO SALÁRIO-EDUCAÇÃO	Leis Federais nº. 9.766/98 e nº. 10.832/03
1714.52.0.0.00	TRANSF.PROGRAMA NACIONAL ALIMENTAÇÃO ESCOLA- PNAE	
1714.52.0.1.01	PNAE	Leis Federais nº. 9.766/98 e nº. 10.832/03
1714.53.0.0.00	TRANSF.PROG.NACIONAL APOIOTRANSPORTE DO ESCOLAR – PNATE	
1714.53.0.1.01	PNATE	Lei Federal 9.533/97 e MP 2178-36/01
1714.99.0.0.00	OUTRAS TRANSF.DIRETAS FUNDO NACIONAL DESENV.EDUCAÇÃO-FNDE	
1714.99.0.1.01	PROGRAMA BRASIL CARINHOSO	Lei Federal 9.533/97 e MP 2178-36/01
1714.99.0.1.02	PROGRAMA CAMINHO DA ESCOLA	Lei Federal 9.533/97 e MP 2178-36/01
1714.99.0.1.03	PLANO DE AÇÃO ARTICULADA - PAR	Lei Federal 9.533/97 e MP 2178-36/01
1714.99.0.1.04	OUTRAS TRANSF. FNDE- ESCOLA EM TEMPO INTEGRAL	Legislação específica
1715.00.0.0.00	TRANSFERÊNCIAS COMPLEMENTAÇÃO DA UNIÃO -FUNDEB	
1715.50.0.0.00	TRANSFERÊNCIAS COMPLEMENTAÇÃO UNIÃO FUNDEB-VAAT	
1715.50.0.1.01	COMPLEMENTAÇÃO DA UNIÃO AO FUNDEB – VAAT 70%	Lei Federal nº. 9.424/96 e nº. 11.494/07
1715.50.0.1.02	COMPLEMENTAÇÃO DA UNIÃO AO FUNDEB – VAAT 30%	Lei Federal nº. 9.424/96 e nº. 11.494/07
1715.51.0.0.00	TRANSFERÊNCIAS COMPLEMENTAÇÃO UNIÃO FUNDEB-VAAF	
1715.51.0.1.01	COMPLEMENTAÇÃO DA UNIÃO AO FUNDEB – VAAF 70%	Lei Federal nº. 9.424/96 e nº. 11.494/07
1715.51.0.1.02	COMPLEMENTAÇÃO DA UNIÃO AO FUNDEB – VAAF 30%	Lei Federal nº. 9.424/96 e nº. 11.494/07
1715.52.0.0.00	TRANSFERÊNCIAS COMPLEMENTAÇÃO UNIÃO FUNDEB-VAAR	
1715.52.0.1.01	TRANSF COMP.UNIÃO FUNDEB - VAAR	Legislação específica
1716.00.0.0.00	TRANSF.RECURSOS FUNDO NACIONAL ASSISTÊNCIA SOCIAL-FNAS	
1716.50.0.0.00	TRANSF.RECURSOS FUNDO NACIONAL ASSISTÊNCIA SOCIAL-FNAS	
1716.50.0.1.01	S.C.F.V	Lei Federal nº. 8742/93
1716.50.0.1.02	PISO BÁSICO FIXO - CRAS	Lei Federal nº. 8742/93
1716.50.0.1.03	PISO FIXO DE MEDIA COMPLEXIDADE - PAEFI	Lei Federal nº. 8742/93
	BPC NA ESCOLA	Lei Federal nº. 8742/93

**PREFEITURA MUNICIPAL DE CONDADO**

PRAÇA 11 DE NOVEMBRO, 88 - CNPJ:10150068/0001-00

Orçamento Programa - Exercício de 2025

LEGISLAÇÃO DA RECEITA

(Inc. III, § 1º, Art.2º)

Quadro 11

Página 9

Código	Discriminação	Legislação
1716.50.0.1.04		
1716.50.0.1.06	IGD SUAS	Lei Federal nº. 8742/93
1716.50.0.1.07	CRIANÇA FELIZ	Lei Federal nº. 8742/93
1716.50.0.1.10	INDICE DE GESTAO DESCENTRALIZADA - IGDBF	Lei Federal nº. 8742/93
1716.50.0.1.11	PISO FIXO DE MEDIA COMPLEXIDADE - MSE	Legislação específica
1719.00.0.0.00	OUTRAS TRANSFERÊNCIAS RECURSOS UNIÃO E DE SUAS ENTIDADES	
1719.58.0.0.00	TRANSF.OBRIG.LEI COMPLEMENTAR Nº 176/2020	
1719.58.0.1.01	TRANSF.OBRIG.LEI COMPLEM.Nº 176/2020 - ADO	Legislação específica
1719.60.0.0.00	TRANSFERÊNCIAS ALDIR BLANC LEI Nº 14.399/2022	
1719.60.0.1.02	TRANSF.ALDIR BLANC LEI Nº 14.399/2022	Lei nº14.399/2022
1719.99.0.0.00	OUTRAS TRANSF.RECURSOS UNIÃO ENTIDADES	
1719.99.0.1.05	OUTRAS TRANSF.RECUR.UNIÃO EMENDAS PARLAMENTARES	Legislação específica
1719.99.0.1.06	TRANSF. DESTINADAS AO SETOR CULTURAL - LC Nº 195/2022-Art.5º	Lei Complementar nº 195, de 8 de julho de 2022
1719.99.0.1.07	TRANSF. DESTINADAS AO SETOR CULTURAL - LC Nº 195/2022-Art.8º	Lei Complementar nº 195, de 8 de julho de 2022
1720.00.0.0.00	TRANSFERÊNCIAS ESTADOS DISTRITO FEDERAL E DE SUAS ENTIDADES	
1721.00.0.0.00	PARTICIPAÇÃO NA RECEITA DOS ESTADOS E DISTRITO FEDERAL	
1721.50.0.0.00	COTA-PARTE DO ICMS	
1721.50.0.1.01	COTA-PARTE DO ICMS	Art. 158, IV - Constituição Federal
1721.50.0.1.02	COTA-PARTE DO ICMS - (ED)	Art. 158, IV - Constituição Federal
1721.50.0.1.03	COTA-PARTE DO ICMS - (SD)	Art. 158, IV - Constituição Federal
1721.51.0.0.00	COTA-PARTE DO IPVA	
1721.51.0.1.01	COTA-PARTE DO IPVA	Art. 158, III - Constituição Federal
1721.51.0.1.02	COTA-PARTE DO IPVA - (ED)	Art. 158, III - Constituição Federal
1721.51.0.1.03	COTA-PARTE DO IPVA - (SD)	Art. 158, III - Constituição Federal
1721.52.0.0.00	COTA-PARTE DO IPI - MUNICÍPIOS	
1721.52.0.1.01	COTA-PARTE DO IPI - MUNICÍPIOS	Lei Complementar Federal nº. 61/89, Lei Federal 8.016/90

**PREFEITURA MUNICIPAL DE CONDADO**

PRAÇA 11 DE NOVEMBRO, 88 - CNPJ:10150068/0001-00

Orçamento Programa - Exercício de 2025

LEGISLAÇÃO DA RECEITA

(Inc. III, § 1º, Art.2º)

Quadro 11

Página 10

Codigo	Discriminação	Legislacao
1721.52.0.1.02	COTA-PARTE DO IPI - MUNICIPIOS - (ED)	Lei Complementar Federal nº. 61/89, Lei Federal 8.016/90
1721.52.0.1.03	COTA-PARTE DO IPI - MUNICIPIOS - (SD)	Lei Complementar Federal nº. 61/89, Lei Federal 8.016/90
1721.53.0.0.00	COTA-PARTE CONTRIBUIÇÃO INTERVENÇÃO DOMÍNIO ECONÔMICO	
1721.53.0.1.01	C.I.DE	Legislação Específica
1724.00.0.0.00	TRANSF.CONVÊNIO ESTADOS E DF ENTIDADES	
1724.99.0.0.00	OUTRAS TRANSF.CONV.ESTADOS E DF E ENTIDADES	
1724.99.0.1.01	OUTRAS TRANSFERÊNCIAS DE CONVÊNIO DOS ESTADOS	Legislação Específica
1729.00.0.0.00	OUTRAS TRANSFERÊNCIAS DOS ESTADOS E DISTRITO FEDERAL	
1729.51.0.0.00	TRANSFERÊNCIAS DE ESTADOS DESTINADAS À ASSISTÊNCIA SOCIAL	
1729.51.0.1.01	TRANSF.PAIF/CRAS	Legislação Específica
1729.51.0.1.03	TRANSF. COZINHA COMUNITÁRIA	Legislação Específica
1729.51.0.1.04	TRANSF. PAEFI/CREAS	Legislação Específica
1729.51.0.1.99	OUTRAS TRANSFERÊNCIAS DO ESTADO ASSISTÊNCIA SOCIAL	Legislação Específica
1729.99.0.0.00	OUTRAS TRANSFERÊNCIAS DOS ESTADOS E DF	
1729.99.0.1.01	PARTICIPAÇÃO DO ESTADO - TRANSPORTE ESCOLAR	Legislação Específica
1729.99.0.1.02	OUTRAS TRANSFERÊNCIAS DOS ESTADOS - EMENDA PARLAMENTAR	Legislação específica
1729.99.0.1.03	TRANSFERÊNCIAS DOS ESTADOS E DF - PROG SAÚDE - FUNDO A FUNDO	Legislação Específica
1730.00.0.0.00	TRANSFERÊNCIAS DOS MUNICIPIOS E DE SUAS ENTIDADES	
1739.00.0.0.00	OUTRAS TRANSFERÊNCIAS DOS MUNICIPIOS	
1739.50.0.0.00	TRANSFERÊNCIAS DE MUNICIPIOS A CONSÓRCIOS PÚBLICOS	
1739.50.0.1.01	TRANSFERÊNCIAS DE MUNICIPIOS A CONSÓRCIOS PÚBLICOS	Legislação Específica
1750.00.0.0.00	TRANSFERÊNCIAS DE OUTRAS INSTITUIÇÕES PÚBLICAS	
1751.00.0.0.00	TRANSF.RECURSOS FUNDO MANUTENÇÃO DESENVOL.EDUCAÇÃO-FUNDEB	
1751.50.0.0.00	TRANSF.RECURSOS FUNDO MANUTENÇÃO DESENVOL.EDUCAÇÃO-FUNDEB	
1751.50.0.1.01	TRANSFERÊNCIAS DE RECURSOS DO FUNDEB 70%	Lei Federal nº. 9.424/96 e nº. 11.494/07
1751.50.0.1.02	TRANSFERÊNCIAS DE RECURSOS DO FUNDEB 30%	Lei Federal nº. 9.424/96 e nº. 11.494/07
1790.00.0.0.00	DEMAIS TRANSFERÊNCIAS CORRENTES	

**PREFEITURA MUNICIPAL DE CONDADO**

PRAÇA 11 DE NOVEMBRO, 88 - CNPJ:10150068/0001-00

Orçamento Programa - Exercício de 2025

LEGISLAÇÃO DA RECEITA

(Inc. III, § 1º, Art.2º)

Quadro 11

Página 11

Codigo	Discriminação	Legislacao
1791.00.0.0.00	TRANSFERÊNCIAS DE PESSOAS FÍSICAS	
1791.01.0.0.00	TRANSFERÊNCIAS PESSOAS FÍSICAS ÓRGÃOS ENTIDADES UNIÃO	
1791.01.0.1.01	TRANSFERÊNCIAS RECEBIDAS POR PESSOAS FÍSICAS	Legislação Específica
1900.00.0.0.00	OUTRAS RECEITAS CORRENTES	
1920.00.0.0.00	INDENIZAÇÕES, RESTITUIÇÕES E RESSARCIMENTOS	
1921.00.0.0.00	INDENIZAÇÕES	
1921.99.0.0.00	OUTRAS INDENIZAÇÕES	
1921.99.0.1.01	OUTRAS INDENIZAÇÕES - PRINCIPAL	Código Tributário Municipal
1921.99.0.1.02	OUTRAS INDENIZAÇÕES - SAÚDE	Código Tributário Municipal
1921.99.0.1.03	OUTRAS INDENIZAÇÕES - ASSISTÊNCIA SOCIAL	Código Tributário Municipal
1921.99.0.1.04	OUTRAS INDENIZAÇÕES - EDUCAÇÃO	Código Tributário Municipal
1922.00.0.0.00	RESTITUIÇÕES	
1922.99.0.0.00	OUTRAS RESTITUIÇÕES	
1922.99.0.1.01	OUTRAS RESTITUIÇÕES - PRINCIPAL	Código Tributário Municipal
1922.99.0.1.02	OUTRAS RESTITUIÇÕES - SAÚDE	Código Tributário Municipal
1922.99.0.1.03	OUTRAS RESTITUIÇÕES - ASSISTÊNCIA SOCIAL	Código Tributário Municipal
1922.99.0.1.04	OUTRAS RESTITUIÇÕES - EDUCAÇÃO	Código Tributário Municipal
1990.00.0.0.00	DEMAIS RECEITAS CORRENTES	
1999.00.0.0.00	OUTRAS RECEITAS CORRENTES	
1999.03.0.0.00	COMPENSAÇÕES FINANCEIRAS ENTRE OS REGIMES DE PREVIDÊNCIA	
1999.03.0.1.00	COMPEN.FINANC.ENTRE REGIMES PREVID.-PRINCIPAL	Legislação Específica
1999.99.0.0.00	OUTRAS RECEITAS	
1999.99.2.0.00	OUTRAS REC.NÃO ARREC.NÃO PROJETADAS RFB-PRIMÁRIAS	
1999.99.2.3.00	OUTRAS REC.NÃO ARREC.NÃO PROJ.RFB-PRIMÁRIAS-DÍVIDA ATIVA	Legislação Específica
2000.00.0.0.00	RECEITAS DE CAPITAL	
2400.00.0.0.00	TRANSFERÊNCIAS DE CAPITAL	
2410.00.0.0.00	TRANSFERÊNCIAS DA UNIÃO E DE SUAS ENTIDADES	
2411.00.0.0.00	TRANSFERÊNCIAS DE RECURSOS DO SISTEMA ÚNICO DE SAÚDE - SUS	



Codigo	Discriminação	Legislacao
2411.51.0.0.00	TRANSF.RECURSOS-SUS-FUNDO A FUNDO – BLOCO DE ESTRUTURAÇÃO	
2411.51.1.0.00	TRANSF.-SUS-BLOCO ESTRUTURAÇÃO-ATENÇÃO PRIMÁRIA	
2411.51.1.1.01	TRANSF.DE REC.DO BLOCO DE ESTRUTURAÇÃO -ATENÇÃO PRIMÁRIA	Leis Federais 8080/90 e 8142 e Decreto 1232/94
2411.51.2.0.00	TRANSF.-SUS-BLOCO ESTRUTURAÇÃO-ATENÇÃO ESPECIALIZADA	
2411.51.2.1.01	TRANSF.DE REC.DO BLOCO DE ESTRUTURAÇÃO-ATENÇÃO ESPECIALIZADA	Leis Federais 8080/90 e 8142 e Decreto 1232/94
2414.00.0.0.00	TRANSFERÊNCIAS DE CONVÊNIOS DA UNIÃO E DE SUAS ENTIDADES	
2414.50.0.0.00	TRANSF. CONVÊNIOS UNIÃO PARA O SUS	
2414.50.0.1.01	TRANSF. DE CONVÊNIOS DA UNIÃO PARA O SISTEMA ÚNICO DE SAÚDE	Legislação Especifica
2414.51.0.0.00	TRANSF. CONVÊNIOS UNIÃO PROGRAMAS EDUCAÇÃO	
2414.51.0.1.01	TRANSF. DE CONVÊNIOS DA UNIÃO DESTINADAS A PROG. DE EDUCAÇÃO	Legislação Especifica
2414.99.0.0.00	OUTRAS TRANSFERÊNCIAS CONVÊNIOS UNIÃO E DE SUAS ENTIDADES	
2414.99.0.1.01	OUTRAS TRANSF. DE CONVÊNIOS DA UNIÃO DESTINADOS AO FNAS	Legislação Especifica
2414.99.0.1.02	OUTRAS TRANSFERÊNCIAS DE CONVÊNIOS DA UNIÃO	Legislação Especifica
2420.00.0.0.00	TRANSF.ESTADOS E DO DISTRITO FEDERAL E DE SUAS ENTIDADES	
2422.00.0.0.00	TRANSF.CONVÊNIOS ESTADOS E DF E DE SUAS ENTIDADES	
2422.51.0.0.00	TRANSFERÊNCIAS DE CONVÊNIOS DOS ESTADOS DESTINADAS A PROGRAM	
2422.51.0.1.00	TRANSF.CONV.ESTADOS PROGR.EDUCAÇÃO-PRINCIPAL	Legislação Especifica
2422.99.0.0.00	OUTRAS TRANSF.CONV. ESTADOS E DF E DE SUA ENTIDADES	
2422.99.0.1.01	OUTRAS TRANSFERÊNCIAS DE CONVÊNIOS DOS ESTADOS	Legislação Especifica
2429.00.0.0.00	OUTRAS TRANSFERÊNCIAS DE RECURSOS DOS ESTADOS	
2429.99.0.0.00	OUTRAS TRANSFERÊNCIAS DE RECURSOS DOS ESTADOS	
2429.99.0.1.01	COZINHA COMUNITÁIRA - INVESTIMENTO	Legislação Especifica
2430.00.0.0.00	TRANSFERÊNCIAS DOS MUNICÍPIOS E DE SUAS ENTIDADES	
2439.00.0.0.00	OUTRAS TRANSFERÊNCIAS DOS MUNICÍPIOS	
2439.50.0.0.00	TRANSFERÊNCIAS DE MUNICÍPIOS A CONSÓRCIOS PÚBLICOS	
2439.50.0.1.01	TRANSFERÊNCIAS DE MUNICÍPIOS A CONSÓRCIOS PÚBLICOS	Legislação Especifica
7000.00.0.0.00	RECEITAS CORRENTES. (INTRA)	
7200.00.0.0.00	CONTRIBUIÇÕES (INTRA)	



LEGISLAÇÃO DA RECEITA

(Inc. III, § 1º, Art.2º)

Codigo	Discriminação	Legislacao
7210.00.0.0.00	CONTRIBUIÇÕES SOCIAIS (INTRA)	
7215.00.0.0.00	CONTRIBUIÇÕES RPPS - (INTRA)	
7215.02.0.0.00	CONTRIBUIÇÃO PATRONAL - SERVIDOR CIVIL (INTRA)	
7215.02.1.0.00	CONTRIBUIÇÃO PATRONAL - SERVIDOR CIVIL ATIVO (INTRA)	
7215.02.1.1.00	CONTRIBUIÇÃO PATRONAL - SERVIDOR CIVIL ATIVO - PRINCIPAL	Legislação Especifica
9000.00.0.0.00	(R) DEDUCOES DA RECEITA	
9500.00.0.0.00	(R) DEDUÇÕES DO FUNDEB	
9510.00.0.0.00	(R) DEDUÇÕES DO FUNDEB	Legislação especifica
9510.00.0.0.01	(R) DEDUÇÕES DO FUNDEB - (SD)	Legislação especifica
9510.00.0.0.02	(R) DEDUÇÕES DO FUNDEB - (ED)	Legislação especifica



PREFEITURA MUNICIPAL DE CONDADO
PRAÇA 11 DE NOVEMBRO, 88 - CNPJ:10150068/0001-00

Orçamento Programa - Exercício de 2025

EVOLUÇÃO DA RECEITA

(Inc.III, Art.22º)

Quadro 09

Página 1

Codigo	Discriminação	Receita Arrecadada			Receita Prevista	
		2021	2022	2023	2024	2025
1000.00.0.0	RECEITAS CORRENTES.					
1100.00.0.0	IMPOSTOS, TAXAS E CONTRIBUIÇÕES DE ME	3.952.457,01	4.023.108,80	4.009.000,00	5.805.600,00	8.624.000,00
1200.00.0.0	CONTRIBUIÇÕES	4.543.810,23	5.627.937,18	4.963.000,00	6.240.000,00	7.424.000,00
1300.00.0.0	RECEITA PATRIMONIAL	416.080,59	1.670.293,85	247.000,00	457.000,00	1.671.000,00
1600.00.0.0	RECEITA DE SERVIÇOS					
1700.00.0.0	TRANSFERÊNCIAS CORRENTES	80.260.972,10	81.216.782,78	79.315.188,87	89.446.200,00	106.342.000,00
1900.00.0.0	OUTRAS RECEITAS CORRENTES	485.326,61	792.688,69	219.625,80	707.000,00	2.250.800,00
	Sub Total	89.658.646,54	93.330.811,30	88.753.814,67	102.655.800,00	126.311.800,00
2000.00.0.0	RECEITAS DE CAPITAL					
2100.00.0.0	OPERAÇÕES DE CRÉDITO				2.000.000,00	
2200.00.0.0	ALIENAÇÃO DE BENS					
2400.00.0.0	TRANSFERÊNCIAS DE CAPITAL	327.178,10	508.952,38	800.000,00	770.000,00	770.000,00
	Sub Total	327.178,10	508.952,38	800.000,00	2.770.000,00	770.000,00
7000.00.0.0	RECEITAS CORRENTES. (INTRA)					
7200.00.0.0	CONTRIBUIÇÕES (INTRA)	4.968.472,47	7.406.268,72	6.880.000,00	7.780.000,00	8.401.000,00
7900.00.0.0	OUTRAS RECEITAS CORRENTES - INTRA OF					
	Sub Total	4.968.472,47	7.406.268,72	6.880.000,00	7.780.000,00	8.401.000,00
8000.00.0.0	RECEITAS DE CAPITAL					
	Sub Total	0,00	0,00	0,00	0,00	0,00



PREFEITURA MUNICIPAL DE CONDADO
PRAÇA 11 DE NOVEMBRO, 88 - CNPJ:10150068/0001-00

Orçamento Programa - Exercício de 2025

EVOLUÇÃO DA RECEITA

(Inc.III, Art.22º)

Quadro 09

Página 2

Codigo	Discriminação	Receita Arrecadada			Receita Prevista	
		2021	2022	2023	2024	2025
9000.00.0.0	(R) DEDUCOES DA RECEITA					
9500.00.0.0	(R) DEDUÇÕES DO FUNDEB	-7.089.213,92	-8.470.695,22	-8.683.814,67	-9.306.800,00	-10.460.800,00
9900.00.0.0	(R) OUTRAS DEDUÇÕES		34.503.909,06			
	Sub Total	-7.089.213,92	26.033.213,84	-8.683.814,67	-9.306.800,00	-10.460.800,00
TOTAL		87.865.083,19	127.279.246,24	87.750.000,00	103.899.000,00	125.022.000,00



PREFEITURA MUNICIPAL DE CONDADO
PRAÇA 11 DE NOVEMBRO, 88 - CNPJ:10150066/0001-00

Orçamento Programa - Exercício de 2025

Quadro 10

EVOLUÇÃO DA DESPESA
(Inc. III, Art. 22)

Codigo	Discriminação	DESPESA		
		Realizada 2023	Fixada 2024	Prevista 2025
DESPESAS CORRENTES				
3 1	PESSOAL E ENCARGOS SOCIAIS	46.360.544,94	51.849.850,00	61.234.850,00
3 2	JUROS E ENCARGOS DA DÍVIDA	20.000,00	20.000,00	800.000,00
3 3	OUTRAS DESPESAS CORRENTES	35.403.848,07	43.731.781,86	55.101.520,00
	Sub Total	81.784.393,01	95.601.631,86	117.136.370,00
DESPESAS DE CAPITAL				
4 4	INVESTIMENTOS	4.101.606,99	6.262.368,14	4.341.200,00
4 6	AMORTIZAÇÃO DA DÍVIDA	995.000,00	996.000,00	2.502.000,00
	Sub Total	5.096.606,99	7.258.368,14	6.843.200,00
RESERVA DE CONTINGÊNCIA				
9 9	RESERVA DE CONTINGÊNCIA	869.000,00	1.039.000,00	1.042.430,00
	Sub Total	869.000,00	1.039.000,00	1.042.430,00
	TOTAL	87.750.000,00	103.899.000,00	125.022.000,00



TABELA EXPLICATIVA - DEMONSTRAÇÃO DA DESPESA POR PROGRAMA

Código	Discriminação	Valor
0000	PROGRAMA NULO	3.380.000,00
0101	PROCESSO LEGISLATIVO	5.076.290,00
0401	GESTÃO ADMINISTRATIVA DO MUNICÍPIO	18.202.000,00
0402	REEQUIPAMENTO DO MUNICÍPIO	70.000,00
0404	SERVIÇOS PÚBLICOS E JUDICIÁRIOS	420.000,00
0405	DIVULGAÇÃO INSTITUCIONAL DA ADMINISTRAÇÃO	50.000,00
0407	APOIO AOS CONSELHOS MUNICIPAIS	34.000,00
0408	MODERNIZAÇÃO DO SISTEMA DE ARRECADAÇÃO	25.000,00
0410	PASEP	50.000,00
0411	APOIO À INSTITUIÇÕES SEM FINS LUCRATIVOS	2.000,00
0412	CONSÓRCIOS E COOPERAÇÕES TÉCNICO-FINANCEIRAS COM OUTROS ENTES FEDERADOS	34.500,00
0802	GESTÃO ADMINISTRATIVA DO FUNDO MUNICIPAL DE ASSISTÊNCIA SOCIAL	1.767.000,00
0804	BLOCO DA PROTEÇÃO SOCIAL BÁSICA	574.000,00
0805	PROGRAMA DE PROTEÇÃO SOCIAL ESPECIAL	230.000,00
0806	GESTÃO DESCENTRALIZADA DO PROGRAMA BOLSA FAMÍLIA E CADASTRO ÚNICO	272.000,00
0807	PROGRAMA INCLUSÃO PRODUTIVA	34.000,00
0808	PRIMEIRA INFÂNCIA NO SUAS - PROGRAMA CRIANÇA FELIZ	292.000,00
0809	CENTRO DE REFERENCIA PARA MULHERES VÍTIMAS DE VIOLENCIA	57.000,00
0810	PROGRAMA COZINHA COMUNITÁRIA	270.000,00
0811	GESTÃO DESCENTRALIZADA DO SUAS - IGD-SUAS	30.000,00
0812	GESTÃO DE BENEFÍCIOS EVENTUAIS	100.000,00
0813	EXECUÇÃO DE EMENDAS PARLAMENTARES PARA A ASSISTÊNCIA SOCIAL	100.000,00
0901	GESTÃO ADMINISTRATIVA DO FUNDO PREVIDENCIÁRIO	4.574.000,00
0902	CUSTEIOS DOS SERVIDORES REFORMADOS E INATIVOS	10.835.000,00
1001	GESTÃO ADMINISTRATIVA DO FUNDO MUNICIPAL DE SAÚDE	5.965.760,00
1002	PROGRAMA SAÚDE DA FAMÍLIA	6.990.000,00
1003	NUCLEO DE APOIO À SAÚDE DA FAMÍLIA - NASF	80.000,00
1004	PROGRAMA DE AGENTES COMUNITÁRIOS DE SAÚDE	4.711.000,00
1005	SAÚDE BUCAL	382.000,00
1006	FARMÁCIA BÁSICA E ASSISTÊNCIA FARMACÊUTICA	443.000,00
1008	SAMU	968.000,00
1009	REDE CEGONHA	3.000,00
1010	SERVIÇOS HOSPITALARES E AMBULATORIAIS	4.502.000,00
1011	TRATAMENTO FORA DO DOMICILIO - TFD	60.000,00
1012	VIGILÂNCIA SANITÁRIA	129.000,00
1013	VIGILÂNCIA EPIDEMIOLÓGICA	990.000,00
1014	REDE DE ATENÇÃO PSICOSOCIAL	44.000,00
1015	PROGRAMA DE IMUNIZAÇÃO	186.000,00
1016	PROGRAMA MÃE CORUJA	14.000,00
1017	PROGRAMA SAÚDE NA ESCOLA	34.000,00
1019	REEQUIPAMENTO DAS UNIDADES DE SAÚDE	241.000,00
1021	PROGRAMA MAIS MÉDICOS	10.000,00
1022	ACADEMIA DA SAÚDE	50.000,00
1024	APOIO A ATENÇÃO BÁSICA	71.000,00
1201	GESTÃO ADMINISTRATIVA DO FUNDO MUNICIPAL DE EDUCAÇÃO	6.624.020,00
1202	PROGRAMA NACIONAL DE ALIMENTAÇÃO ESCOLAR - PNAE	755.000,00
1203	PROGRAMA NACIONAL DE APOIO AO TRANSPORTE ESCOLAR - PNATE	115.000,00
1204	PROGRAMA CAMINHO DA ESCOLA	70.000,00
1205	EXPANSÃO E AQUISIÇÃO DA REDE FÍSICA DO ENSINO MUNICIPAL	1.961.000,00
1206	TRANSPORTE UNIVERSITÁRIO	200.000,00
1207	GESTÃO DA EDUCAÇÃO BÁSICA	32.899.000,00
1208	PROGRAMA BRASIL CARINHOSO	31.000,00
1209	PROGRAMA ESTADUAL DO TRANSPORTE ESCOLAR	198.000,00
1210	PROGRAMA EDUCAÇÃO E MUSICA	80.000,00
1211	PROGRAMA DINHEIRO NA ESCOLA E AÇÕES AGREDADAS - PDDE	30.000,00
1213	PROGRAMA BRASIL NA ESCOLA	10.000,00
1217	PROGRAMA FORMAÇÃO FAMÍLIAS CADÚNICO	10.000,00
1301	GESTÃO DO FUNDO MUNICIPAL DE CULTURA	49.000,00
1302	ENCONTRO DO CAVALO MARINHO	68.000,00
1303	CONDADO CULTURAL	1.934.000,00
1304	COPA CONDADO	130.000,00
1306	APOIO A ATIVIDADES CULTURAIS - LEI PAULO GUSTAVO	283.000,00
1501	EXPANSÃO FÍSICA DOS PRÉDIOS PÚBLICOS	50.000,00
1503	CEMITÉRIO MUNICIPAL	75.000,00
1504	PAVIMENTAÇÃO: ALFALTO, CALÇAMENTO E MEIO - FIO	201.000,00
1505	LIMPEZA PÚBLICA	4.010.000,00



TABELA EXPLICATIVA - DEMONSTRAÇÃO DA DESPESA POR PROGRAMA

Código	Discriminação	Valor
1506	REVITALIZANDO PRAÇAS E CANTEIROS	113.000,00
1701	SANEAMENTO E ESGOTAMENTO SANITÁRIO	70.000,00
1801	RECICLA CONDADO	30.000,00
2001	PRODUÇÃO E COMERCIALIZAÇÃO	87.000,00
2201	DESENVOLVIMENTO ECONÔMICO LOCAL	25.000,00
2501	ILUMINANDO NOSSA CIDADE	912.000,00
2601	OBRAS RODOVIÁRIAS	145.000,00
2702	CONDADO ESPORTIVO	462.000,00
9999	RESERVA DE CONTIGÊNCIA	1.042.430,00
	TOTAL	125.022.000,00



TABELA EXPLICATIVA - RELAÇÃO DE PROJETOS

Código	Discriminação	Valor
1001	Reforma e Ampliação do Prédio da Câmara	60.000,00
1002	Reequipamento da Unidade da Câmara	150.000,00
1003	Aquisição de Veículos, Móveis, Máquinas e Equipamentos para o Gabinete	10.000,00
1004	Aquisição de Móveis, Máquinas e Equipamentos da Secretaria de Governo	5.000,00
1005	Aquisição de Móveis, Máquinas e Equipamentos Diversos para Secretaria de Finanças	5.000,00
1006	Aquisição de Móveis, Máquinas e Equipamentos para o Setor Tributário	5.000,00
1007	Aquisição de Equipamentos Diversos destinado a Secretaria de Administração	10.000,00
1008	Aquisição de Móveis, Máquinas e Equipamentos para o PDDE	20.000,00
1009	Implantação de Coletores de Lixo nas Escolas e Ruas da Cidade	10.000,00
1010	Estruturação do Centro de Triagem de Material Reciclável	10.000,00
1012	Aquisição de Equipamentos Diversos destinado a Secretaria de Planej.Urbano, Obras e Serviços Públicos	10.000,00
1014	Reforma e/ou Ampliação do Pátio de Eventos	50.000,00
1016	Construção, Ampliação e Restauração de Prédios Públicos	50.000,00
1017	Reforma, Melhoramentos e/ou Ampliação de Cemitérios Públicos, Necrópoles e Velórios	50.000,00
1019	Reequipamento da Limpeza Pública	10.000,00
1020	Construção, Restauração de Praças, Parques e Jardins	20.000,00
1021	Construção, Ampliação e Melhoria de Esgotos, Galerias, Bueiros e Outros	30.000,00
1022	Ampliação e/ou Restauração de Mercados, Matadouros e Açougues Público	10.000,00
1023	Instalação do Distrito Industrial	10.000,00
1024	Expansão do Sistema de Iluminação Pública	62.000,00
1025	Construção e Restauração de Abrigos de Passageiros	100.000,00
1026	Construção, Reforma e/ou Ampliação de Campos de Futebol, Ginásios de Esportes, Quadras Poliesportivas entre Outras	10.000,00
1027	Reforma do Estádio Municipal O Abilião	100.000,00
1031	Estruturação da Rede de Serviços de Atenção Básica de Saúde	241.000,00
1032	Implantação das Atividades para Academia da Saúde	50.000,00
1034	Adequar as Instalações Físicas do SAMU	50.000,00
1035	Aquisição de equipamentos necessários para o Hospital João Pereira de Andrade	10.000,00
1036	Reforma de Unidade de Atenção Especializada em Saúde - HOSPITAL E MATERNIDADE JOÃO PEREIRA DE ANDRADE	100.000,00
1037	Aquisição de Ambulâncias para o Hospital João Pereira de Andrade	30.000,00
1038	Aquisição de Equipamentos para Implantação do CAPS	20.000,00
1039	Aquisição de Equipamentos para Vigilância Epidemiológica	20.000,00
1041	Aquisição de Equipamentos diversos do Programa CRAS	1.000,00
1042	Aquisição de Equipamentos Diversos para o SCFV	1.000,00
1043	Aquisição de Mobiliários para o CRAS	1.000,00
1044	Aquisição de Veículos para o CRAS	60.000,00
1045	Reforma/Ampliação do CRAS	50.000,00
1046	Aquisição de Equipamentos para o PAIF	16.000,00
1047	Aquisição de Equipamentos para o CREAS	4.000,00
1048	Aquisição de Mobiliário para o CREAS	4.000,00
1049	Aquisição de Veículos para o CREAS	17.000,00
1050	Construção de um Centro de Referência Especializado de Assistência Social	1.000,00
1051	Aquisição de Equipamentos Diversos para o IGDBF	21.000,00
1052	Aquisição de Equipamentos para a Casa da Juventude	4.000,00
1053	Aquisição de Equipamentos para Coordenadoria da Mulher	10.000,00
1054	Aquisição de Veículos destinado ao Atendimento a Mulher em Situação de Violência	40.000,00
1055	Construção e/ou Reposição de Calçamento, Meio-fio e Recapeamento Asfáltico.	60.000,00
1056	Construção, Restauração de Praças, Parques e Jardins - FEM	58.000,00
1057	Construção e Restauração de Abrigos de Passageiros - FEM	35.000,00
1058	Reforma e/ou Ampliação do Ginásio Esportivo O Paulão	270.000,00
1059	Reequipamento da Unidade	5.000,00
1060	Aquisição de Equipamentos Diversos destinado ao FME	50.000,00
1061	Aquisição de Transporte pelo o Programa Caminho a Escola	70.000,00
1062	Aquisição de mobiliários diversos para as Escolas	720.000,00
1063	Aquisição de Transporte para a Rede de Ensino	210.000,00
1064	Aquisição de Móveis e Equipamentos para as Escolas	150.000,00
1065	Construção, Ampliação e Reforma de Unidades de Ensino	580.000,00
1066	Aquisição de Instrumentos Musicais para Bandas Marciais das Escolas	50.000,00
1067	Aquisição de Equipamentos Diversos para o Fundo Municipal de Cultura	10.000,00
1068	Aquisição de Equipamentos Diversos para a Casa da Cultura	15.000,00
1069	Reforma e/ou ampliação da Casa da Cultura	15.000,00
1070	Aquisição de Instrumentos Musicais	15.000,00
1076	Construção, Ampliação e Reforma de Unidades de Ensino Infantil	100.000,00
1081	Construção, Reforma e Ampliação do Programa SCFV	5.000,00
1083	Construção, Reposição de Calçamento e/ou Manutenção de Meio-fio e Recapeamento Asfáltico	101.000,00



TABELA EXPLICATIVA - RELAÇÃO DE PROJETOS

Código	Discriminação	Valor
1086	Modernização da Estrutura do Comanas	1.000,00
1087	Aquisição de Veículos, Móveis, Maquinas e Equipamentos	8.000,00
1088	Aquisição de Veículos para Atender o TFD -Tratamento Fora de Domicílio.	50.000,00
1090	Aquisição de Equipamentos necessários para o Centro Médico	10.000,00
1093	Construção, Ampliação, Reforma e/ou Manutenção de Unidades de Ensino	50.000,00
1094	Reforma, Ampliação e/ou Manutenção do CRAS	3.000,00
1095	Aquisição de Móveis, Máquinas e Equipamentos para Cozinha Comunitária	6.000,00
1096	Construção, Ampliação e Restruturação da Cozinha Comunitária	8.000,00
1097	Aquisição de Móveis, Maquinas e Equipamento para o Fundo do Idoso	1.000,00
1370	Aquisição de Equipamentos Diversos para o Programa IGD-SUAS	2.000,00
1371	Aquisição de obras, bens culturais, acervo, arquivo, coleção imóveis tombados para instalação de equipamento cultural p	35.000,00
1372	Expansão e Aquisição da Rede Física Com Emendas Parlamentares	50.000,00
1987	Aquisição de Equipamentos Diversos para o Criança Feliz	10.000,00
1990	Aquisição de Mobiliários para o Criança Feliz	10.000,00
1999	Aquisição de Equipamentos Diversos para a Secretaria de Desenvolvimento Sustentável	30.000,00
2144	Manutenção da Copa Condado de Futebol de Campo	30.000,00
Total		4.371.000,00



TABELA EXPLICATIVA - RELAÇÃO DE ATIVIDADES

Código	Discriminação	Valor
2001	Manutenção das Atividades Legislativas	2.200.000,00
2002	Manutenção das Atividades Administrativas	2.094.290,00
2003	Manutenção da Verba Indenizatória	132.000,00
2004	Contribuição Previdenciária e FGTS	430.000,00
2005	Manutenção Inativos	10.000,00
2006	Remuneração de Pessoal Ativo do Gabinete	371.000,00
2007	Manutenção das Atividades Gerais do Gabinete	300.000,00
2008	Assistência Jurídica Municipal	420.000,00
2009	Remuneração de Pessoal Ativo do Controle Interno	130.000,00
2010	Manutenção das Atividades dos Conselhos Municipais	7.000,00
2011	Remuneração de Pessoal Ativo da Secretaria de Ações de Governo	725.000,00
2012	Manutenção das Atividades Gerais da Secretaria de Ações de Governo	729.000,00
2013	Cooperação e apoio às instituições sem fins lucrativos e de interesse social.	2.000,00
2014	Rateio para participação em Consórcio Público	4.500,00
2015	Divulgação Institucional, Impressos e Publicações Diversas	50.000,00
2016	Remuneração de Pessoal Ativo da Secretaria de Finanças	1.851.000,00
2017	Manutenção das Atividades Gerais da Secretaria de Finanças	2.000.000,00
2018	Contratação de Consultoria e Assessorias	100.000,00
2019	Contribuição AMUPE e outras entidades	60.000,00
2020	Manutenção das Atividades Gerais do Setor Tributário do Município	20.000,00
2021	Formação do Patrimônio do Servidor Público	50.000,00
2022	Remuneração de Pessoal Ativo da Secretaria de Administração e Planejamento	819.000,00
2023	Manutenção das Atividades da Secretaria de Administração e Planejamento	430.000,00
2025	Remuneração de Pessoal Ativo da Secretaria de Desenvolvimento Sustentável	1.075.000,00
2026	Manutenção das Atividades Gerais da Secretaria de Desenvolvimento Sustentável	200.000,00
2027	Apoio as Atividades de Educação Ambiental	10.000,00
2028	Manutenção de Mercado, Matadouros e Feira Livres	50.000,00
2029	Apoio ao Produtor Rural	27.000,00
2030	Ações de Apoio e Incentivo a Industrialização	15.000,00
2031	Apoio ao Desporto Amador	62.000,00
2032	Manutenção das atividades do Ginásio de Esportes o PAULÃO	270.000,00
2033	Manutenção das atividades do Estádio O ABILIÃO	20.000,00
2035	Remuneração de Pessoal Ativo da Secretaria de Desenvolvimento Social	80.000,00
2036	Manutenção das Atividades Gerais da Secretaria de Desenvolvimento Social	30.000,00
2037	Remuneração de Pessoal Ativo da Secretaria de Planejamento Urbano	5.301.000,00
2038	Manutenção das Atividades Gerais da Secretaria de Planejamento Urbano	4.000.000,00
2039	Manutenção de Cemitérios Públicos, Necrópoles e Velórios	25.000,00
2040	Manutenção dos Serviços de Obras e Urbanismo	40.000,00
2041	Manutenção das Atividades da Limpeza Pública	4.000.000,00
2042	Manutenção das Praças, Parques e Jardins	35.000,00
2043	Manutenção do Sistema de Saneamento Básico	40.000,00
2044	Manutenção do Sistema de Iluminação Pública na Sede, Distritos e Povoados	850.000,00
2045	Manutenção de Estradas Municipais, Passagens, Molhadas, Pontes e Outros	10.000,00
2046	Manutenção das Atividades dos Conselho Municipal de Saúde	20.000,00
2047	Remuneração de Pessoal Ativo do Fundo Municipal de Saúde	3.450.000,00
2048	Manutenção das Atividades Gerais do Fundo Municipal de Saúde	2.495.760,00
2049	Distribuição Gratuita de Materiais, Bens e Serviços conforme Lei.	10.000,00
2050	Manutenção das Atividades dos PSF's	5.398.000,00
2051	Remuneração do Pessoal Ativo do Programa Saúde da Família	1.491.000,00
2052	Capacitação dos Servidores da Atenção Básica	101.000,00
2053	Manutenção das Atividades Gerais do NASF	60.000,00
2054	Remuneração do Pessoal Ativo do NASF	20.000,00
2055	Manutenção das Atividades Gerais do PACS	510.000,00
2056	Remuneração do Pessoal Ativo do PACS	4.201.000,00
2057	Manutenção das Atividades Gerais do SAÚDE BUCAL	141.000,00
2058	Remuneração do Pessoal Ativo do Saúde Bucal	241.000,00
2059	Fornecimento de Medicamentos (Farmácia Básica)	70.000,00
2060	Manutenção Geral da Farmácia Municipal	373.000,00



TABELA EXPLICATIVA - RELAÇÃO DE ATIVIDADES

Código	Discriminação	Valor
2061	Manutenção das Ações de Imunização Humana e Animal - Campanha de Vacinação	186.000,00
2062	Manutenção das atividades desenvolvidas pelo o Programa Saúde na Escola	34.000,00
2063	Apoio as Atividades do Projeto Mais Médicos	10.000,00
2066	Manutenção das Atividades do SAMU	61.000,00
2067	Remuneração do Pessoal Ativo do SAMU	857.000,00
2068	Implementação das Ações da Rede Cegonha	3.000,00
2069	Manutenção das Atividades do Hospital	3.931.000,00
2070	Remuneração do Pessoal Ativo do Hospital	421.000,00
2071	Manutenção do Centro de atenção Psicossocial - CAPS	24.000,00
2072	Manutenção das Ações do Programa Mãe Coruja	14.000,00
2073	Manutenção das ações do Tratamento Fora do Domicílio - TFD	10.000,00
2074	Manutenção das Atividades vinculado aos serviços de Vigilância Sanitária	40.000,00
2075	Remuneração do Pessoal Ativo da Vigilância Sanitária	89.000,00
2076	Manutenção das Atividades de Vigilância Epidemiológica	90.000,00
2077	Remuneração do Pessoal Ativo da Vigilância Epidemiologia	880.000,00
2078	Apoio das atividades do Conselho Municipal de Assistência Social	7.000,00
2079	Remuneração de Pessoal Ativo do Fundo Municipal de Assistência Social	844.000,00
2080	Manutenção das Atividades Gerais do Fundo Municipal de Assistência Social	701.000,00
2081	Repasse de Subvenções ao Abrigo Vicentino João XXIII	25.000,00
2082	Distribuição Gratuita de Materiais, Bens e Serviços conforme Lei.	162.000,00
2083	Concessão de Subvenção Social à Organização Especial em Defesa da Vida	35.000,00
2085	Manutenção das Atividades do Centro de Referência de Assistência Social - CRAS	142.000,00
2086	Manutenção das Atividades do PAIF	71.000,00
2087	Manutenção das Atividades dos Serviços de Convivência e Fortalecimento de Vínculos - SCFV	221.000,00
2088	Manutenção das Atividades do Centro de Referência Especial de Assistência Social - CREAS/ PAEFI	204.000,00
2089	Manutenção das Atividades do IGDBF	251.000,00
2090	Manutenção das Atividades do Programa IGD-SUAS	28.000,00
2091	Manutenção das Atividades da Coordenadoria da Mulher	10.000,00
2092	Manutenção das Atividades da Casa da Juventude	10.000,00
2093	Remuneração de Pessoal Ativo do Fundo Municipal dos Direitos da Criança e do Adolescente	6.000,00
2094	Manutenção das Atividades do Fundo Municipal dos Direitos da Criança e do Adolescente	4.000,00
2095	Implantação e Manutenção das Atividades do Centro de Referência e Atendimento à Mulher em Situação de Violência	17.000,00
2096	Manutenção das Atividades do Fundo Previdenciário	4.520.000,00
2097	Capacitação, Treinamento e Qualificação de Agentes Municipais RPPS	49.000,00
2098	Remuneração de Pessoal Ativo dos Inativos e Pensionistas	10.835.000,00
2099	Manutenção das Atividades do Fundo Municipal de Educação	4.591.020,00
2100	Remuneração de Pessoal Ativo do Fundo Municipal de Educação	1.983.000,00
2101	Manutenção das Atividades do Programa Nacional de Alimentação Escolar - PNAE	755.000,00
2102	Apoio as Atividades ao Programa Nacion. de Transport. Escolar - Pnate	115.000,00
2103	Apoio as Atividades do Programa Estadual de Transporte Escolar - PETE	198.000,00
2104	Apoio as Bandas Marciais das Escolas Municipais	30.000,00
2105	Apoio ao Transporte Universitário	200.000,00
2106	Apoio as Creches destinado ao Brasil Carinhoso	31.000,00
2107	Remuneração de Pessoal Ativo do Fundeb - 70%	19.481.000,00
2108	Remuneração de Pessoal Ativo do Fundeb - 30%	53.000,00
2109	Manutenção das Atividades do Ensino Fundamental	5.915.000,00
2110	Manutenção, Conserto e Conservação de Unidades Escolares	160.000,00
2111	Capacitação e Treinamento de Professores	1.400.000,00
2112	Aquisição de Material Didático-Escolares	1.200.000,00
2113	Gestão de Pessoal do Ensino Infantil - 70%	2.910.000,00
2114	Manutenção das Ações do Ensino Infantil	1.630.000,00
2115	Remuneração de Pessoal Ativo do Fundo Municipal de Cultura	4.000,00
2116	Manutenção das Atividades Gerais do Fundo Municipal de Cultura	35.000,00
2117	Apoio as Atividades Festivas e Culturais do Cavalão Marinho	68.000,00
2118	Apoio a Atividades Festivas e Culturais	75.000,00



TABELA EXPLICATIVA - RELAÇÃO DE ATIVIDADES

Código	Discriminação	Valor
2119	Apoio a Grupos de Teatro, Bandas Musicais e Marciais e Grupos	51.000,00
2120	Repasse de subvenção à Banda Filarmônica 28 de junho.	24.000,00
2121	Promoção e Execução de Festividades Cívicas, Folclóricas, Artísticas e outros	1.400.000,00
2122	Manutenção das Atividades Administrativas do Comanas	9.610,00
2123	Manutenção do Núcleo Intermunicipal de Mobilidade	1.450,00
2124	Manutenção da Escola Pinto Ferreira de Adm. Pública	190,00
2125	Manutenção da Escola Técnica Pinto Ferreira	220,00
2126	Implantação e manutenção das atividades do Condado Musical	15.000,00
2127	Benefícios Eventuais	100.000,00
2128	Manutenção das Atividades do Programa Brasil na Escola	10.000,00
2137	Manutenção da Junta Médica - Comanas	3.640,00
2138	Implantação e Gerenciamento do Resídio Sólidos	5.200,00
2139	Agência Regional de Licenciamento Ambiental	690,00
2140	Manutenção das Ações Voltadas ao Programa Criança Feliz	255.000,00
2141	Manutenção da Copa Condado de Futsal	100.000,00
2143	Manutenção dos Eventos Públicos de Saúde	10.000,00
2148	Manutenção das Atividades Gerais do Fundo do Idoso	1.000,00
2149	Manutenção das Atividades de Assistência ao menor	7.000,00
2150	Manutenção das Ações Voltadas a Emendas Parlamentares	50.000,00
2151	Custeio das ações culturais, com a concessão Premiações Culturais, Artísticas, Científicas e outras	283.000,00
2152	Manutenção da Atividades da Atenção Básica	71.000,00
2166	Manutenção do Programa Formação Famílias CADÚNICO	10.000,00
2167	Manutenção das Atividades da Cozinha Comunitária	225.000,00
2168	Gestão de Pessoal da Cozinha Comunitária	31.000,00
2169	Gestão de Pessoal do Fundo do Idoso	1.000,00
2170	Apoio as Atividades de Ouvidoria	1.000,00
2171	Implementação das Ações municipais a serem custeadas com recursos vinculados a LEI ALDIR BLANC	125.000,00
2172	Subsídio para uso em atividades-meio ou em atividades-fim visando a manutenção de espaços, ambientes, iniciativas artíst	92.000,00
2173	Custeio de estrutura e de ações administrativas voltadas para consultoria, emissão de pareceres, comissões julgadoras,	22.000,00
4402	Manutenção do Programa Dinheiro Direto na Escola - PDDE	10.000,00
	Total	116.197.570,00



TABELA EXPLICATIVA - RELAÇÃO DE OPERAÇÕES ESPECIAIS

Código	Discriminação	Valor
0005	Pagamento de Precatórios e Decisões Judiciais	70.000,00
0006	Amortização da Dívida Pública	3.300.000,00
0008	Indenizações e Restituições Diversas	41.000,00
	Total	3.411.000,00

**PREFEITURA MUNICIPAL DE CONDADO**

PRAÇA 11 DE NOVEMBRO, 88 - CNPJ:10150068/0001-00

Orçamento Programa - Exercício de 2025

Quadro 17

Página 1

ANÁLISE DE APLICAÇÃO NA SAÚDE

RECEITAS RESULTANTE DE IMPOSTOS (Caput do art. 212 da Constituição)	Previsão	Obrig.(15%)
1. RECEITAS DE IMPOSTOS	8.154.000,00	1.223.100,00
1.1 - Receita Resultante do Imposto sobre a Propriedade Predial e Territorial Urbana - IPTU	2.435.000,00	365.250,00
1.1.1 - IPTU	200.000,00	30.000,00
1.1.2 - Multas, Juros de Mora, Dívida Ativa e Outros Encargos do IPTU	2.235.000,00	335.250,00
1.2 - Receitas Resultante do Imposto sobre Transmissão Inter Vivos - ITBI	100.000,00	15.000,00
1.2.1 - ITBI	100.000,00	15.000,00
1.2.2 - Multas, Juros de Mora, Dívida Ativa e Outros Encargos do ITBI	0,00	0,00
1.3 - Receitas Resultante do Imposto sobre Serviços de Qualquer Natureza - ISS	1.399.000,00	209.850,00
1.3.1 - ISS	1.394.000,00	209.100,00
1.3.2 - Multas, Juros de Mora, Dívida Ativa e Outros Encargos do ISS	5.000,00	750,00
1.4 - Receitas Resultante do Imposto de Renda Retido na Fonte - IRRF	4.220.000,00	633.000,00
2. RECEITAS DE TRANSFERÊNCIAS CONSTITUCIONAIS E LEGAIS	52.304.000,00	7.845.600,00
2.1 - Cota-Parte FPM	41.700.000,00	6.255.000,00
2.2 - Cota-Parte ITR	5.000,00	750,00
2.3 - Cota-Parte IPVA	1.872.000,00	280.800,00
2.4 - Cota-Parte ICMS	8.700.000,00	1.305.000,00
2.5 - Cota-Parte IPI-Exportação	27.000,00	4.050,00
2.6 - Compensação Financeiras Provenientes de Impostos e Transf. Constitucionais	0,00	0,00
3 - TOTAL DAS RECEITAS RESULTANTES DE IMPOSTOS E TRANSFERÊNCIAS CONSTITUCIONAIS E LEGAIS = (1 + 2)	60.458.000,00	9.068.700,00
4. DESPESAS COM AÇÕES E SERVIÇOS PÚBLICOS DE SAÚDE (ASPS) - POR SUBFUNÇÃO E CATEGORIA ECONÔMICA	Fixado	
4.1 - ATENÇÃO BÁSICA	3.069.000,00	
4.1.1 - Despesas Correntes	3.069.000,00	
4.1.2 - Despesas de Capital	0,00	
4.2 - ASSISTÊNCIA HOSPITALAR E AMBULATORIAL	3.766.000,00	
4.2.1 - Despesas Correntes	3.736.000,00	
4.2.2 - Despesas de Capital	30.000,00	
4.3 - SUPORTE PROFILÁTICO E TERAPÊUTICO	10.000,00	
4.3.1 - Despesas Correntes	10.000,00	
4.3.2 - Despesas de Capital	0,00	
4.4 - VIGILÂNCIA SANITÁRIA	89.000,00	
4.4.1 - Despesas Correntes	89.000,00	
4.4.2 - Despesas de Capital	0,00	
4.5 - VIGILÂNCIA EPIDEMIOLÓGICA	571.000,00	
4.5.1 - Despesas Correntes	551.000,00	
4.5.2 - Despesas de Capital	20.000,00	
4.6 - ALIMENTAÇÃO E NUTRIÇÃO	0,00	
4.6.1 - Despesas Correntes	0,00	
4.6.2 - Despesas de Capital	0,00	
4.7 - OUTRAS SUBFUNÇÕES (X)	5.835.760,00	
4.7.1 - Despesas Correntes	5.785.760,00	

**PREFEITURA MUNICIPAL DE CONDADO**

PRAÇA 11 DE NOVEMBRO, 88 - CNPJ:10150068/0001-00

Orçamento Programa - Exercício de 2025

ANÁLISE DE APLICAÇÃO NA SAÚDE

Quadro 17

Página 2

4.7.2 - Despesas de Capital	50.000,00
5 - TOTAL (4.1 + 4.2 + 4.3 + 4.4 + 4.5 + 4.6 + 4.7)	13.340.760,00
6 - APURAÇÃO DO CUMPRIMENTO DO LIMITE MÍNIMO PARA APLICAÇÃO EM ASPs	
6.1 - Diferença entre o Valor Aplicado e a Despesa Mínima a ser Aplicada (5 - 3)	4.272.060,00
6.2 - PERCENTUAL DA RECEITA DE IMPOSTOS E TRANSFERÊNCIAS CONSTITUCIONAIS E LEGAIS APLICADO EM ASPs(5 /3) * 100 (Mínimo de 1%)	22,07
7 - RECEITAS ADICIONAIS PARA O FINANCIAMENTO DA SAÚDE NÃO COMPUTADAS NO CÁLCULO DO MÍNIMO	
7.1 - RECEITAS DE TRANSFERÊNCIAS PARA A SAÚDE	11.083.000,00
7.1.1 - Proveniente da União - Fundo a Fundo	11.082.000,00
7.1.2 - Proveniente dos Estados	1.000,00
7.1.3 - Proveniente de outros Municípios	0,00
7.2 - RECEITA DE OPERAÇÕES DE CRÉDITO INTERNAS E EXTERNAS VINCULADAS A SAÚDE	0,00
7.3 - OUTRAS RECEITAS	0,00
8 - TOTAL DE RECEITAS ADICIONAIS PARA FINANCIAMENTO DA SAÚDE (7.1 + 7.2 + 7.3)	11.083.000,00
9 - DESPESAS COM SAÚDE POR SUBFUNÇÕES E CATEGORIA ECONÔMICA NÃO COMPUTADAS NO CÁLCULO DO MÍNIMO	
9.1 - ATENÇÃO BÁSICA	9.936.640,00
9.1.1 - Despesas Correntes	9.645.640,00
9.1.2 - Despesas de Capital	291.000,00
9.2 - ASSISTÊNCIA HOSPITALAR E AMBULATORIAL	1.775.000,00
9.2.1 - Despesas Correntes	1.585.000,00
9.2.2 - Despesas de Capital	190.000,00
9.3 - SUPORTE PROFILÁTICO E TERAPÊUTICO	0,00
9.3.1 - Despesas Correntes	0,00
9.3.2 - Despesas de Capital	0,00
9.4 - VIGILÂNCIA SANITÁRIA	40.000,00
9.4.1 - Despesas Correntes	40.000,00
9.4.2 - Despesas de Capital	0,00
9.5 - VIGILÂNCIA EPIDEMIOLÓGICA	605.000,00
9.5.1 - Despesas Correntes	605.000,00
9.5.2 - Despesas de Capital	0,00
9.6 - ALIMENTAÇÃO E NUTRIÇÃO	0,00
9.6.1 - Despesas Correntes	0,00
9.6.2 - Despesas de Capital	0,00
9.7 - OUTRAS SUBFUNÇÕES	200.000,00
9.7.1 - Despesas Correntes	200.000,00
9.7.2 - Despesas de Capital	0,00
10 - TOTAL DAS DESPESAS NÃO COMPUTADAS NO CÁLCULO DO MÍNIMO (9.1 + 9.2 + 9.3 + 9.4 + 9.5 + 9.6 + 9.7)	12.556.640,00
19 - DESPESAS TOTAIS COM SAÚDE (Computadas e não computadas no cálculo do limite mínimo)	
20 - ATENÇÃO BÁSICA (4.1 + 9.1)	13.005.640,00



PREFEITURA MUNICIPAL DE CONDADO

PRAÇA 11 DE NOVEMBRO, 88 - CNPJ:10150068/0001-00

Orçamento Programa - Exercício de 2025

Quadro 17

Página 3

ANÁLISE DE APLICAÇÃO NA SAÚDE

21 - ASSISTÊNCIA HOSPITALAR E AMBULATORIAL (4.2 + 9.2)	5.541.000,00
22 - SUPORTE PROFILÁTICO E TERAPÊUTICO (4.3 + 9.3)	10.000,00
23 - VIGILÂNCIA SANITÁRIA (4.4 + 9.4)	129.000,00
24 - VIGILÂNCIA EPIDEMIOLÓGICA (4.5 + 9.5)	1.176.000,00
25 - ALIMENTAÇÃO E NUTRIÇÃO (4.6 + 9.6)	0,00
26 - OUTRAS SUBFUNÇÕES (4.7 + 9.7)	6.035.760,00
27 - TOTAL DAS DESPESAS COM SAÚDE (20 + 21 + 22 + 23 + 24 + 25 + 26)	25.897.400,00

**PREFEITURA MUNICIPAL DE CONDADO**

PRAÇA 11 DE NOVEMBRO, 88 - CNPJ:10150068/0001-00

Orçamento Programa - Exercício de 2025

Página 1

ANÁLISE DE APLICAÇÃO NO ENSINO

RECEITAS RESULTANTE DE IMPOSTOS (Caput do art. 212 da Constituição)	Valor Previsto	Obrig.(25%)
1. RECEITAS DE IMPOSTOS	8.154.000,00	2.038.500,00
1.1 - Receitas Resultante do Imposto sobre a Propriedade Predial e Territorial Urbana - IPTU	2.435.000,00	608.750,00
1.2 - Receitas Resultante do Imposto sobre Transmissão Inter Vivos - ITBI	100.000,00	25.000,00
1.3 - Receitas Resultante do Imposto sobre Serviços de Qualquer Natureza - ISS	1.399.000,00	349.750,00
1.4 - Receitas Resultante do Imposto de Renda Retido na Fonte - IRRF	4.220.000,00	1.055.000,00
2. RECEITAS DE TRANSFERÊNCIAS CONSTITUCIONAIS E LEGAIS	57.104.000,00	14.276.000,00
2.1 - Cota-Parte FPM	46.500.000,00	11.625.000,00
2.1.1 - Parcela referente à CF, art. 159, I alínea b	41.700.000,00	10.425.000,00
2.1.2 - Parcela referente à CF, art. 159, I alínea "d" e "e"	4.800.000,00	1.200.000,00
2.2 - Cota-Parte ICMS	8.700.000,00	2.175.000,00
2.3 - Cota-Parte IPI-Exportação	27.000,00	6.750,00
2.4 - Cota-Parte ITR	5.000,00	1.250,00
2.5 - Cota-Parte IPVA	1.872.000,00	468.000,00
2.6 - Cota-Parte IOF-Ouro	0,00	0,00
2.7 - Compensações Financeiras Provenientes de Impostos e Transferências Constitucionais	0,00	0,00
3. TOTAL DA RECEITA DE IMPOSTOS (1+2)	65.258.000,00	16.314.500,00
RECEITAS DO FUNDEB		
4. RECEITAS DESTINADAS AO FUNDEB	10.460.800,00	
4.1 - Cota-Parte FPM Destinada ao FUNDEB - (20% de 2.1.1)	8.340.000,00	
4.2 - Cota-Parte ICMS Destinada ao FUNDEB - (20% de 2.2)	1.740.000,00	
4.3 - Cota-Parte IPI-Exportação Destinada ao FUNDEB - (20% de 2.3)	5.400,00	
4.4 - Cota-Parte ITR Destinada ao FUNDEB - (20% de 2.4)	1.000,00	
4.5 - Cota-Parte IPVA Destinada ao FUNDEB - (20% de 2.5)	374.400,00	
4.6 - Cota-Parte Compensações Financeiras Destinada ao FUNDEB - (20% de 2.7)	0,00	
5. RECEITAS RECEBIDAS DO FUNDEB	31.591.000,00	
5.1 - FUNDEB - Impostos e Transferências de Impostos	22.091.000,00	
5.1.1 - Principal	22.000.000,00	
5.1.2 - Rendimentos de Aplicações Financeiras	91.000,00	
5.1.3 - Ressarcimento de recursos do Fundeb	0,00	
5.2 - FUNDEB - Complementação da União - VAAF	2.900.000,00	
5.2.1 - Principal	2.900.000,00	
5.2.2 - Rendimentos de Aplicações Financeiras	0,00	
5.2.3 - Ressarcimento de recursos do Fundeb	0,00	
5.3 - FUNDEB - Complementação da União - VAAT	6.100.000,00	
5.3.1 - Principal	6.100.000,00	
5.3.2 - Rendimentos de Aplicações Financeiras	0,00	
5.3.3 - Ressarcimento de recursos do Fundeb	0,00	
5.4 - FUNDEB - Complementação da União - VAAR	500.000,00	
5.4.1 - Principal	500.000,00	
5.4.2 - Rendimentos de Aplicações Financeiras	0,00	
5.4.3 - Ressarcimento de recursos do Fundeb	0,00	
6. RESULTADO LÍQUIDO DAS TRANSFERÊNCIAS DO FUNDEB (5.1.1 - 4)	11.539.200,00	

**PREFEITURA MUNICIPAL DE CONDADO**

PRAÇA 11 DE NOVEMBRO, 88 - CNPJ:10150068/0001-00

Orçamento Programa - Exercício de 2025

Página 2

ANÁLISE DE APLICAÇÃO NO ENSINO

6.1 - ACRÉSCIMO RESULTANTE DAS TRANSFERÊNCIAS DO FUNDEB	11.539.200,00
6.2 - DECRÉSCIMO RESULTANTE DAS TRANSFERÊNCIAS DO FUNDEB	0,00

DESPESAS DO FUNDEB**7. PROFISSIONAIS DA EDUCAÇÃO BÁSICA****22.280.000,00****7.1 - Educação Infantil****2.900.000,00**

7.1.1 - Creche

0,00

7.1.2 - Pré-Escola

2.900.000,00

7.2 - Ensino Fundamental

19.380.000,00

8. OUTRAS DESPESAS**8.810.000,00****8.1 - Educação Infantil****2.100.000,00**

8.1.1 - Creche

0,00

8.1.2 - Pré-Escola

2.100.000,00

8.2 - Ensino Fundamental

6.710.000,00

9. TOTAL DAS DESPESAS DO FUNDEB (7+8)**31.090.000,00****DESPESAS CUSTEADAS COM RECURSOS DO FUNDEB RECEBIDOS NO EXERCÍCIO**

10. Total das Despesas do FUNDEB com Profissionais da Educação Básica	22.280.000,00
11. Total das Despesas custeadas com FUNDEB - Impostos e Transferências de Impostos	22.091.000,00
12. Total das Despesas custeadas com FUNDEB - Complementação da União - VAAF	2.900.000,00
13. Total das Despesas custeadas com FUNDEB - Complementação da União - VAAT	6.100.000,00
14. Total das Despesas custeadas com FUNDEB - Complementação da União - VAAR	500.000,00
15. Total das Despesas custeadas com FUNDEB - Complementação da União - VAAT aplicadas na Educação Infantil	5.000.000,00
16. Total das Despesas custeadas com FUNDEB - Complementação da União - VAAT aplicadas em Despesa de Capital	1.200.000,00

INDICADORES - Art. 212-A, inciso XI e § 3º - Constituição Federal

17. Mínimo de 70% do FUNDEB na Remuneração dos Profissionais da Educação Básica	71,66
18. Percentual de 50% da Complementação da União ao FUNDEB (VAAT) na Educação Infantil	81,97
19. Mínimo de 15% da Complementação da União ao FUNDEB (VAAT) em Despesa de Capital	19,67

DESPESAS COM MANUTENÇÃO E DESENVOLVIMENTO DO ENSINO - MDE - CUSTEADAS COM RECEITA DE IMPOSTOS (EXCETO FUNDEB)**20. EDUCAÇÃO INFANTIL****30.000,00**

20.1 - Creche

20.000,00

20.2 - Pré-escola

10.000,00

21. ENSINO FUNDAMENTAL

7.997.020,00

22. TOTAL DAS DESPESAS COM AÇÕES TÍPICAS DE MDE (20 + 21)**8.027.020,00****APURAÇÃO DAS DESPESAS PARA FINS DE LIMITE MÍNIMO CONSTITUCIONAL**

23. TOTAL DAS DESPESAS DE MDE CUSTEADAS COM RECURSOS DE IMPOSTOS (FUNDEB E RECEITAS DE IMPOSTOS)	30.118.020,00
24. RESULTADOS LÍQUIDOS DAS TRANSFERÊNCIAS DO FUNDEB	11.539.200,00
25. TOTAL DAS DESPESAS PARA FINS DE LIMITE (23 - 24)	18.578.820,00
26. PERCENTUAL DE APLICAÇÃO EM MDE SOBRE A RECEITA LÍQUIDA DE IMPOSTOS ((25)/(3)x100) - LIMITE CONSTITUCIONAL 25%	28,47



PREFEITURA MUNICIPAL DE CONDADO

PRAÇA 11 DE NOVEMBRO, 88 - CNPJ:10150068/0001-00

Orçamento Programa - Exercício de 2025

Página 3

ANÁLISE DE APLICAÇÃO NO ENSINO

RECEITAS ADICIONAIS PARA FINANCIAMENTO DO ENSINO (Obrigatório 100%)

27. RECEITA DE TRANSFERÊNCIA DO FNDE (INCLUINDO RENDIMENTOS DE APLICAÇÃO FINANCEIRA)	2.821.000,00
27.1 - Salário-Educação	1.730.000,00
27.2 - PDDE	1.000,00
27.3 - PNAE	520.000,00
27.4 - PNATE	55.000,00
27.5 - Outras Transferências do FNDE	515.000,00
28. RECEITA DE TRANSFERÊNCIAS DE CONVÊNIOS	101.000,00
29. RECEITA DE ROYALTIES DESTINADOS À EDUCAÇÃO	0,00
30. RECEITA DE OPERAÇÕES DE CRÉDITO VINCULADAS À EDUCAÇÃO	0,00
31. OUTRAS RECEITAS PARA FINANCIAMENTO DO ENSINO	0,00
32. TOTAL DAS OUTRAS RECEITAS ADICIONAIS DO ENSINO (27 + 28 + 29 + 30 + 31)	2.922.000,00

DESPESAS CUSTEADAS COM RECEITAS ADICIONAIS PARA FINANCIAMENTO DO ENSINO

33. EDUCAÇÃO INFANTIL	141.000,00
33.1 - Creche	11.000,00
33.2 - Pré-Escola	130.000,00
34. ENSINO FUNDAMENTAL	2.949.000,00
35. ENSINO MÉDIO	0,00
36. ENSINO SUPERIOR	0,00
37. ENSINO PROFISSIONAL NÃO INTEGRADO AO ENSINO REGULAR	0,00
38. TOTAL DAS DESPESAS CUSTEADAS COM RECEITAS ADICIONAIS PARA FINANCIAMENTO DO ENSINO (33 + 34 + 35 + 36 + 37)	3.090.000,00

**PREFEITURA MUNICIPAL DE CONDADO**

PRAÇA 11 DE NOVEMBRO, 88 - CNPJ:10150068/0001-00

Orçamento Programa - Exercício de 2025

RECEITA CORRENTE LIQUIDA - LC 101, ART. 2, Inciso IV

Quadro 20

Página 1

Código	Especificação	Previsão
RECEITA ORÇAMENTÁRIA		
1100.00.0.0.00	IMPOSTOS, TAXAS E CONTRIBUIÇÕES DE MELHORIA	8.624.000,00
1200.00.0.0.00	CONTRIBUIÇÕES	7.424.000,00
1300.00.0.0.00	RECEITA PATRIMONIAL	1.671.000,00
1700.00.0.0.00	TRANSFERÊNCIAS CORRENTES	106.342.000,00
1900.00.0.0.00	OUTRAS RECEITAS CORRENTES	2.250.800,00
	SUBTOTAL	126.311.800,00
DEDUÇÃO		
1215.01.0.0.00	CONTRIBUIÇÃO DO SERVIDOR CIVIL	-4.640.000,00
1215.02.0.0.00	CONTRIBUIÇÃO PATRONAL - SERVIDOR CIVIL	-2.043.000,00
1321.04.0.0.00	GANHOS COM APLICAÇÕES FINANCEIRAS DO RPPS	-200.000,00
1710.00.0.0.00	TRANSFERÊNCIAS RELATIVAS À EMENDA	-1.100.000,00
1710.00.0.0.00	TRANSFERÊNCIAS RELATIVAS À AGENTES COMUNITÁRIOS (FONTE STN 604)	-2.130.000,00
1999.03.0.0.00	COMPENSAÇÕES FINANCEIRAS ENTRE OS REGIMES DE PREVIDÊNCIA	-125.000,00
9500.00.0.0.00	(R) DEDUÇÕES DO FUNDEB	-10.460.800,00
	SUBTOTAL	-20.698.800,00
	TOTAL	105.613.000,00

Percentual de Gastos com Pessoal**Legislativo**

<i>Despesa com Pessoal</i>	2.440.000,00
Despesa Líquida:	2.440.000,00
Percentual Aplicado:	2,31 %

Executivo

<i>Despesa com Pessoal</i>	58.794.850,00
----------------------------	---------------

Deduções

Categoria	Tipo	Valor	Descrição da Dedução
3.1.90.00.00		272.000,00	APLICAÇÕES DIRETAS
3.1.90.00.00	NV	2.130.000,00	APLICAÇÕES DIRETAS - ART. 198 § 7 DA CF
3.1.90.00.00	NV	104.000,00	APLICAÇÕES DIRETAS
Total Deduções		2.506.000,00	
Despesa Líquida:		56.288.850,00	
Percentual Aplicado:		53,30 %	



PREFEITURA MUNICIPAL DE CONDADO
PRAÇA 11 DE NOVEMBRO, 88 - CNPJ:10150068/0001-00

Orçamento Programa - Exercício de 2025

RECEITA/DESPESA POR FONTE DE RECURSO

Quadro 19

Página 1

LeiData

Fonte	FRG.FRC.DET.STN.	Descrição	PREVISÃO	
			RECEITA	DESPESA
002		Atividades-fim da Seguridade Social	16.763.000,00	16.763.000,00
	133	Programa Cozinha Comunitária	262.000,00	262.000,00
	16610000	Transferência de Recursos dos Fundos Estaduais de Assistência Social (Recurs	262.000,00	262.000,00
	1.661	Transferência de Recursos dos Fundos Estaduais de Assistência Social (Exer	262.000,00	262.000,00
	136	CREAS ESTADO	41.000,00	41.000,00
	16610000	Transferência de Recursos dos Fundos Estaduais de Assistência Social (Recurs	41.000,00	41.000,00
	1.661	Transferência de Recursos dos Fundos Estaduais de Assistência Social (Exer	41.000,00	41.000,00
	137	Recurso do IGDBF - Bolsa Família	221.000,00	221.000,00
	16600000	Transferência de Recursos do Fundo Nacional de Assistência Social - FNAS (Re	221.000,00	221.000,00
	1.660	Transferência de Recursos do Fundo Nacional de Assistência Social - FNAS (221.000,00	221.000,00
	147	Emendas Parlamentares FMAS	100.000,00	100.000,00
	17003110	Outras Transferências de Convênios ou Instrumentos Congêneres da União - Re	100.000,00	100.000,00
	1.700	Outras Transferências de Convênios ou Instrumentos Congêneres da União (I	100.000,00	100.000,00
	16	Recursos do CRAS	85.000,00	85.000,00
	16600000	Transferência de Recursos do Fundo Nacional de Assistência Social - FNAS (Re	85.000,00	85.000,00
	1.660	Transferência de Recursos do Fundo Nacional de Assistência Social - FNAS (85.000,00	85.000,00
	17	Recurso do CREAS	68.000,00	68.000,00
	16600000	Transferência de Recursos do Fundo Nacional de Assistência Social - FNAS (Re	68.000,00	68.000,00
	1.660	Transferência de Recursos do Fundo Nacional de Assistência Social - FNAS (68.000,00	68.000,00
	18	Recurso do SCFV	141.000,00	141.000,00
	16600000	Transferência de Recursos do Fundo Nacional de Assistência Social - FNAS (Re	141.000,00	141.000,00
	1.660	Transferência de Recursos do Fundo Nacional de Assistência Social - FNAS (141.000,00	141.000,00
	20	Recurso do IGD Suas	21.000,00	21.000,00
	16600000	Transferência de Recursos do Fundo Nacional de Assistência Social - FNAS (Re	21.000,00	21.000,00
	1.660	Transferência de Recursos do Fundo Nacional de Assistência Social - FNAS (21.000,00	21.000,00
	22	Recurso BPC na Escola	6.000,00	6.000,00
	16600000	Transferência de Recursos do Fundo Nacional de Assistência Social - FNAS (Re	6.000,00	6.000,00
	1.660	Transferência de Recursos do Fundo Nacional de Assistência Social - FNAS (6.000,00	6.000,00
	34	Recursos do RPPS	15.409.000,00	15.409.000,00
	18000000	Recursos vinculados ao RPPS - Fundo em Capitalização (Plano Previdenciário) (15.409.000,00	15.409.000,00
	1.800	Recursos Vinculados ao RPPS - Fundo em Capitalização (Plano Previdenciár	15.409.000,00	15.409.000,00
	35	Participação do Estado - FDS	62.000,00	62.000,00
	16610000	Transferência de Recursos dos Fundos Estaduais de Assistência Social (Recurs	62.000,00	62.000,00
	1.661	Transferência de Recursos dos Fundos Estaduais de Assistência Social (Exer	62.000,00	62.000,00
	36	Recurso do PAIF	81.000,00	81.000,00
	16610000	Transferência de Recursos dos Fundos Estaduais de Assistência Social (Recurs	81.000,00	81.000,00
	1.661	Transferência de Recursos dos Fundos Estaduais de Assistência Social (Exer	81.000,00	81.000,00
	39	Recursos Criança Feliz	266.000,00	266.000,00
	16600000	Transferência de Recursos do Fundo Nacional de Assistência Social - FNAS (Re	266.000,00	266.000,00
	1.660	Transferência de Recursos do Fundo Nacional de Assistência Social - FNAS (266.000,00	266.000,00
	011	Destinações da Cide-Combustíveis	21.000,00	21.000,00
	91	Contribuição de Intervenção no Domínio Econômico - CIDE	21.000,00	21.000,00
	17500000	Recursos da Contribuição de Intervenção no Domínio Econômico - CIDE (Recurs	21.000,00	21.000,00
	1.750	Recursos da Contribuição de Intervenção no Domínio Econômico - CIDE (Exe	21.000,00	21.000,00
	012	Manutenção e Desenvolvimento do Ensino	41.412.020,00	41.412.020,00
	107	TRANSFERÊNCIAS DECORR DE DECISÃO JUDICIAL-PRECATÓRIOS FUNDEF	100.000,00	100.000,00
	15440000	Recursos de Precatórios do FUNDEF (Recursos do Exercício Corrente)	100.000,00	100.000,00



PREFEITURA MUNICIPAL DE CONDADO
PRAÇA 11 DE NOVEMBRO, 88 - CNPJ:10150066/0001-00

Orçamento Programa - Exercício de 2025

RECEITA/DESPESA POR FONTE DE RECURSO

Quadro 19

Página 2

LeiData

Fonte		PREVISÃO	
FRG.FRC.DET.STN.	Descrição	RECEITA	DESPESA
012	Manutenção e Desenvolvimento do Ensino	41.412.020,00	41.412.020,00
107	TRANSFERÊNCIAS DECORR DE DECISÃO JUDICIAL-PRECATÓRIOS FUNDEF	100.000,00	100.000,00
15440000	Recursos de Precatórios do FUNDEF (Recursos do Exercício Corrente)	100.000,00	100.000,00
1.544	Recursos de Precatórios do FUNDEF (Exerc. Corrente)	100.000,00	100.000,00
142	OUTRAS TRANSFERENCIAS DO FNDE - RECURSO ESCOLA INTEGRAL	430.000,00	430.000,00
15690000	Outras Transferências de Recursos do FNDE (Recursos do Exercício Corrente)	430.000,00	430.000,00
1.569	Outras Transferências de Recursos do FNDE (Exerc. Corrente)	430.000,00	430.000,00
23	Transferência do FUNDEB	22.091.000,00	22.091.000,00
15400000	Transferências do FUNDEB - Impostos e Transferências de Impostos (Demais D	5.591.000,00	5.591.000,00
1.540	Transferências do FUNDEB - Impostos e Transferências de Impostos (Exerc. C	5.591.000,00	5.591.000,00
15401070	Transferências do FUNDEB - Impostos e Transferências de Impostos (Profissio	16.500.000,00	16.500.000,00
1.540	Transferências do FUNDEB - Impostos e Transferências de Impostos (Exerc. C	16.500.000,00	16.500.000,00
25	Complementação da União	9.500.000,00	9.500.000,00
15410000	Transferências do FUNDEB - Complementação da União - VAAF - FUNDEB 30%	20.000,00	20.000,00
1.541	Transferências do FUNDEB - Complementação da União - VAAF (Exerc. Corre	20.000,00	20.000,00
15411070	Transferências do FUNDEB - Complementação da União - VAAF - FUNDEB 70%	2.880.000,00	2.880.000,00
1.541	Transferências do FUNDEB - Complementação da União - VAAF (Exerc. Corre	2.880.000,00	2.880.000,00
15420000	Transferências do FUNDEB - Complementação da União - VAAT - FUNDEB 30%	3.200.000,00	3.200.000,00
1.542	Transferências do FUNDEB - Complementação da União - VAAT (Exerc. Corre	3.200.000,00	3.200.000,00
15421070	Transferências do FUNDEB - Complementação da União - VAAT - FUNDEB 70%	2.900.000,00	2.900.000,00
1.542	Transferências do FUNDEB - Complementação da União - VAAT (Exerc. Corre	2.900.000,00	2.900.000,00
15430000	Transferências do FUNDEB - Complementação da União - VAAR (Recursos do E	500.000,00	500.000,00
1.543	Transferências do FUNDEB - Complementação da União - VAAR (Exerc. Cor	500.000,00	500.000,00
27	Recurso do PNAE	520.000,00	520.000,00
15520000	Transferências de Recursos do FNDE Referentes ao Programa Nacional de Alim	520.000,00	520.000,00
1.552	Transferências de Recursos do FNDE referentes ao Programa Nacional de Al	520.000,00	520.000,00
28	Recurso do PNATE	55.000,00	55.000,00
15530000	Transferências de Recursos do FNDE Referentes ao Programa Nacional de Apoi	55.000,00	55.000,00
1.553	Transferências de Recursos do FNDE Referentes ao Programa Nacional de A	55.000,00	55.000,00
29	Participação do Estado - Transporte Escolar	168.000,00	168.000,00
15990000	Outros Recursos Vinculados à Educação (Recursos do Exercício Corrente)	168.000,00	168.000,00
1.599	Outros Recursos Vinculados à Educação (Exerc. Corrente)	168.000,00	168.000,00
30	Recurso do Brasil Carinhoso	11.000,00	11.000,00
15690000	Outras Transferências de Recursos do FNDE (Recursos do Exercício Corrente)	11.000,00	11.000,00
1.569	Outras Transferências de Recursos do FNDE (Exerc. Corrente)	11.000,00	11.000,00
31	Recurso do Caminho da Escola	60.000,00	60.000,00
15690000	Outras Transferências de Recursos do FNDE (Recursos do Exercício Corrente)	60.000,00	60.000,00
1.569	Outras Transferências de Recursos do FNDE (Exerc. Corrente)	60.000,00	60.000,00
32	Recursos do PAR	14.000,00	14.000,00
15690000	Outras Transferências de Recursos do FNDE (Recursos do Exercício Corrente)	14.000,00	14.000,00
1.569	Outras Transferências de Recursos do FNDE (Exerc. Corrente)	14.000,00	14.000,00
38	RECURSO DO PDDE	1.000,00	1.000,00
15510000	Transferências de Recursos do FNDE Referentes ao Programa Dinheiro Direto n	1.000,00	1.000,00
1.551	Transferências de Recursos do FNDE referentes ao Programa Dinheiro Direto	1.000,00	1.000,00
77	Recursos Destinados a Manutenção do Ensino	8.462.020,00	8.462.020,00
15001001	Recursos de Impostos - Identificação das despesas com manutenção e desenvol	8.462.020,00	8.462.020,00
1.500	Recursos não Vinculados de Impostos (Exerc. Corrente)	8.462.020,00	8.462.020,00



PREFEITURA MUNICIPAL DE CONDADO
PRAÇA 11 DE NOVEMBRO, 88 - CNPJ:10150068/0001-00

Orçamento Programa - Exercício de 2025

RECEITA/DESPESA POR FONTE DE RECURSO

Quadro 19

Página 3

LeiData

Fonte		PREVISÃO	
FRG.FRC.DET.STN.	Descrição	RECEITA	DESPESA
035	Saúde	25.792.760,00	25.792.760,00
02	Atenção Básica	7.162.000,00	7.162.000,00
16000000	Transferências Fundo a Fundo de Recursos do SUS provenientes do Governo Federal	6.931.000,00	6.931.000,00
1.600	Transf.Fundo a Fundo de Recursos do SUS provenientes do Governo Federal	6.931.000,00	6.931.000,00
16010000	Transferências Fundo a Fundo de Recursos do SUS provenientes do Governo Federal	190.000,00	190.000,00
1.601	Transf.Fundo a Fundo de Recursos do SUS provenientes do Governo Federal	190.000,00	190.000,00
16320000	Transferências do Estado referentes a Convênios e Instrumentos Congêneres	41.000,00	41.000,00
1.632	Transferências do Estado referentes a Convênios e Instrumentos Congêneres	41.000,00	41.000,00
04	Recursos do PACS	1.700.000,00	1.700.000,00
16000000	Transferências Fundo a Fundo de Recursos do SUS provenientes do Governo Federal	1.700.000,00	1.700.000,00
1.604	Transferências provenientes do Governo Federal destinadas ao vencimento de	1.700.000,00	1.700.000,00
08	MAC - Assistência Hospitalar e Ambulatorial	1.205.000,00	1.205.000,00
16000000	Transferências Fundo a Fundo de Recursos do SUS provenientes do Governo Federal	1.015.000,00	1.015.000,00
1.600	Transf.Fundo a Fundo de Recursos do SUS provenientes do Governo Federal	1.015.000,00	1.015.000,00
16010000	Transferências Fundo a Fundo de Recursos do SUS provenientes do Governo Federal	190.000,00	190.000,00
1.601	Transf.Fundo a Fundo de Recursos do SUS provenientes do Governo Federal	190.000,00	190.000,00
11	Assistência Farmacêutica	310.000,00	310.000,00
16000000	Transferências Fundo a Fundo de Recursos do SUS provenientes do Governo Federal	310.000,00	310.000,00
1.600	Transf.Fundo a Fundo de Recursos do SUS provenientes do Governo Federal	310.000,00	310.000,00
111	EMENDA ESPECIAL	50.000,00	50.000,00
17010000	Outras Transferências de Convênios ou Instrumentos Congêneres dos Estados (I	50.000,00	50.000,00
1.701	Outras Transferências de Convênios ou Instrumentos Congêneres dos Estados	50.000,00	50.000,00
13	Vigilância em Saúde	645.000,00	645.000,00
16000000	Transferências Fundo a Fundo de Recursos do SUS provenientes do Governo Federal	645.000,00	645.000,00
1.600	Transf.Fundo a Fundo de Recursos do SUS provenientes do Governo Federal	215.000,00	215.000,00
1.604	Transferências provenientes do Governo Federal destinadas ao vencimento de	430.000,00	430.000,00
138	Assistência Financeira complementar - PISO SALARIAL DOS ENFERMEIROS	1.380.000,00	1.380.000,00
16050000	Assistência financeira da União destinada à complementação ao pagamento dos	1.380.000,00	1.380.000,00
1.605	Assistência financeira da União destinada à complementação ao pagamento de	1.380.000,00	1.380.000,00
76	Recursos Destinados a Manutenção da Saúde	13.340.760,00	13.340.760,00
15001002	Recursos não Vinculados de Impostos - Identificação das despesas com ações e	13.340.760,00	13.340.760,00
1.500	Recursos não Vinculados de Impostos (Exerc.Corrente)	13.340.760,00	13.340.760,00
05	TRANSFERÊNCIAS E CONVÊNIOS FEDERAIS-VINCULADOS	543.000,00	543.000,00
139	RECURSOS DA LC 195 - LPG - ART 8º	81.000,00	81.000,00
17160000	Transferências Destinadas ao Setor cultural - LC nº 195/2022 - Art. 8º - Demais	81.000,00	81.000,00
1.716	Transferências Destinadas ao Setor cultural - LC nº 195/2022 - Art. 8º - Demais	81.000,00	81.000,00
144	RECURSO DA LC 195 - LPG - ART 5º	202.000,00	202.000,00
17150000	Transferências Destinadas ao Setor Cultural - LC nº 195/2022 - Art. 5º - Audiovi	202.000,00	202.000,00
1.715	Transferências Destinadas ao Setor Cultural - LC nº 195/2022 - Art. 5º - Audio	202.000,00	202.000,00
146	LEI ALDIR BLANC	260.000,00	260.000,00
17190000	Transferências da Política Nacional Aldir Blanc de Fomento à Cultura - Lei nº 14.	260.000,00	260.000,00
1.719	Transferências da Política Nacional Aldir Blanc de Fomento à Cultura - Lei nº	260.000,00	260.000,00
050	Recursos Próprios Livres da UO	38.288.220,00	38.288.220,00
01	Recurso Proprio	37.517.220,00	37.517.220,00
15010000	Outros Recursos não Vinculados (Recursos do Exercício Corrente)	37.517.220,00	37.517.220,00
1.501	Outros Recursos não Vinculados (Exerc.Corrente)	37.517.220,00	37.517.220,00
33	Comanas	30.000,00	30.000,00



PREFEITURA MUNICIPAL DE CONDADO
PRAÇA 11 DE NOVEMBRO, 88 - CNPJ:10150068/0001-00

Orçamento Programa - Exercício de 2025

RECEITA/DESPESA POR FONTE DE RECURSO

Quadro 19

Página 4

LeiData

Fonte	FRG.FRC.DET.STN.	Descrição	PREVISÃO	
			RECEITA	DESPESA
050		Recursos Próprios Livres da UO	38.288.220,00	38.288.220,00
33		Comanas	30.000,00	30.000,00
	15010000	Outros Recursos não Vinculados (Recursos do Exercício Corrente)	30.000,00	30.000,00
	1.501	Outros Recursos não Vinculados (Exerc.Corrente)	30.000,00	30.000,00
92		Contribuição para Custeio do Serviço de Iluminação Pública - COSIP	741.000,00	741.000,00
	17510000	Recursos da Contribuição para o Custeio do Serviço de Iluminação Pública - CO	741.000,00	741.000,00
	1.751	Recursos da Contribuição para o Custeio do Serviço de Iluminação Pública - C	741.000,00	741.000,00
081		Convênios	472.000,00	472.000,00
21		Recurso de Convênio	472.000,00	472.000,00
	15700000	Transferências do Governo Federal referentes a Convênios ou de Contratos de F	91.000,00	91.000,00
	1.570	Transferências do Governo Federal referentes a Convênios e Instrumentos C	91.000,00	91.000,00
	15710000	Transferências do Estado referentes a Convênios ou de Contratos de Repasse vi	10.000,00	10.000,00
	1.571	Transferências do Estado referentes a Convênios e Instrumentos Congêneres	10.000,00	10.000,00
	16310000	Transferências do Governo Federal referentes a Convênios e Instrumentos Cong	101.000,00	101.000,00
	1.631	Transferências do Governo Federal referentes a Convênios e Instrumentos C	101.000,00	101.000,00
	16650000	Transferências de Convênios - Assistência Social (Recursos do Exercício Corren	20.000,00	20.000,00
	1.665	Transferências de Convênios e Instrumentos Congêneres vinculados à Assist	20.000,00	20.000,00
	17000000	Outras Transferências de Convênios ou Instrumentos Congêneres da União (Rec	100.000,00	100.000,00
	1.700	Outras Transferências de Convênios ou Instrumentos Congêneres da União (I	100.000,00	100.000,00
	17010000	Outras Transferências de Convênios ou Instrumentos Congêneres dos Estados (I	150.000,00	150.000,00
	1.701	Outras Transferências de Convênios ou Instrumentos Congêneres dos Estad	150.000,00	150.000,00
213		TRANSFERÊNCIA DAS COTAS ESTADUAIS E MUNICIPAIS DO SALÁRIO EDUCAÇÃO	1.730.000,00	1.730.000,00
26		Recurso do QSE	1.730.000,00	1.730.000,00
	15500000	Transferência do Salário-Educação (Recursos do Exercício Corrente)	1.730.000,00	1.730.000,00
	1.550	Transferência do Salário-Educação (Exerc.Corrente)	1.730.000,00	1.730.000,00
TOTAL			125.022.000,00	125.022.000,00

LEGENDA

FRI: Fonte de Recurso Iduso
FRG: Fonte de Recurso Grupo
FRC: Fonte de Recurso Código
DET: Fonte de Recurso Detalhamento
STN: Fonte de Recurso STN
VG: Vínculo Grupo
VC: Vínculo Código



PREFEITURA MUNICIPAL DE CONDADO

PRAÇA 11 DE NOVEMBRO, 88 - CNPJ:10150068/0001-00

Orçamento Programa - Exercício de 2025

DEMONSTRATIVO DA RECEITA E DESPESA SEGUNDO AS CATEGORIAS ECONOMICAS

(Inc.II, §1º, Art.2º)

Anexo 01

Página 1

RECEITA	R\$	R\$
RECEITAS CORRENTES		
IMPOSTOS, TAXAS E CONTRIBUIÇÕES DE MELHORIA	8.624.000,00	
CONTRIBUIÇÕES	7.424.000,00	
RECEITA PATRIMONIAL	1.671.000,00	
TRANSFERÊNCIAS CORRENTES	106.342.000,00	
OUTRAS RECEITAS CORRENTES	2.250.800,00	
CONTRIBUIÇÕES (INTRA)	8.401.000,00	
(R) DEDUÇÕES DO FUNDEB	-10.460.800,00	
SUB TOTAL		124.252.000,00
TOTAL		124.252.000,00
SUPERAVIT DO ORCAMENTO CORRENTE		7.115.630,00
RECEITAS DE CAPITAL		
TRANSFERÊNCIAS DE CAPITAL	770.000,00	
SUB TOTAL		770.000,00
TOTAL		7.885.630,00

RESUMO

RECEITAS CORRENTES.	126.311.800,00	
RECEITAS CORRENTES. (INTRA)	8.401.000,00	
DEDUÇÕES DA RECEITA CORRENTE	-10.460.800,00	
RECEITAS DE CAPITAL	770.000,00	
TOTAL DE RECEITAS		125.022.000,00
TOTAL		125.022.000,00

DESPESA	R\$	R\$
DESPESAS CORRENTES		
PESSOAL E ENCARGOS SOCIAIS	61.234.850,00	
JUROS E ENCARGOS DA DÍVIDA	800.000,00	
OUTRAS DESPESAS CORRENTES	55.101.520,00	
SUB TOTAL		117.136.370,00
SUPERAVIT DO ORCAMENTO CORRENTE		7.115.630,00
TOTAL		124.252.000,00
DESPESAS DE CAPITAL		
INVESTIMENTOS	4.341.200,00	
AMORTIZAÇÃO DA DÍVIDA	2.502.000,00	
SUB TOTAL		6.843.200,00
RESERVA DE CONTINGENCIA		1.042.430,00
TOTAL		7.885.630,00

RESUMO

DESPESAS CORRENTES	117.136.370,00	
DESPESAS DE CAPITAL	6.843.200,00	
RESERVA DE CONTINGÊNCIA	1.042.430,00	
TOTAL DE DESPESA		125.022.000,00
TOTAL		125.022.000,00

**PREFEITURA MUNICIPAL DE CONDADO**

PRAÇA 11 DE NOVEMBRO, 88 - CNPJ:10150068/0001-00

Orçamento Programa - Exercício de 2025

Quadro 02

DESPESA DO ÓRGÃO POR ATIVIDADE E PROJETO SEGUNDO OS GRUPOS

Página 1

PODER 01 Poder Legislativo
ORGÃO 01 Câmara Municipal

Funcional Programática	Grupo de Despesa	Total
Cod	Descrição	
01	Legislativa	5.076.290,00
01 031	Ação Legislativa	5.066.290,00
01 031 0101	PROCESSO LEGISLATIVO	5.066.290,00
1001	Reforma e Ampliação do Prédio da Câmara	60.000,00
4. 4 90	INVESTIMENTOS	60.000,00
1002	Reequipamento da Unidade da Câmara	150.000,00
4. 4 90	INVESTIMENTOS	150.000,00
2001	Manutenção das Atividades Legislativas	2.200.000,00
3. 1 90	PESSOAL E ENCARGOS SOCIAIS	1.500.000,00
3. 3 90	OUTRAS DESPESAS CORRENTES	700.000,00
2002	Manutenção das Atividades Administrativas	2.094.290,00
3. 1 90	PESSOAL E ENCARGOS SOCIAIS	500.000,00
3. 3 90	OUTRAS DESPESAS CORRENTES	1.594.290,00
2003	Manutenção da Verba Indenizatória	132.000,00
3. 3 90	OUTRAS DESPESAS CORRENTES	132.000,00
2004	Contribuição Previdenciária e FGTS	430.000,00
3. 1 90	PESSOAL E ENCARGOS SOCIAIS	350.000,00
3. 1 91	PESSOAL E ENCARGOS SOCIAIS	80.000,00
01 271	Previdência Básica	10.000,00
01 271 0101	PROCESSO LEGISLATIVO	10.000,00
2005	Manutenção Inativos	10.000,00
3. 1 90	PESSOAL E ENCARGOS SOCIAIS	10.000,00
TOTAL		5.076.290,00

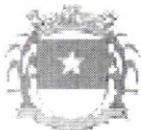
**PREFEITURA MUNICIPAL DE CONDADO**

PRAÇA 11 DE NOVEMBRO, 88 - CNPJ:10150068/0001-00

Orçamento Programa - Exercício de 2025

Quadro 02

DESPESA DO ÓRGÃO POR ATIVIDADE E PROJETO SEGUNDO OS GRUPOS

Página 2

PODER 02 Poder Executivo
ORGÃO 01 Gabinete do Prefeito

Funcional Programática		Grupo de Despesa	Total
Cod	Descrição		
04	Administração		1.232.000,00
04 122	Administração Geral		1.102.000,00
04 122 0401	GESTÃO ADMINISTRATIVA DO MUNICÍPIO		672.000,00
2006	Remuneração de Pessoal Ativo do Gabinete		371.000,00
3. 1 90	PESSOAL E ENCARGOS SOCIAIS	370.000,00	
3. 3 90	OUTRAS DESPESAS CORRENTES	1.000,00	
2007	Manutenção das Atividades Gerais do Gabinete		300.000,00
3. 3 90	OUTRAS DESPESAS CORRENTES	300.000,00	
2170	Apoio as Atividades de Ouvidoria		1.000,00
3. 3 90	OUTRAS DESPESAS CORRENTES	1.000,00	
04 122 0402	REEQUIPAMENTO DO MUNICÍPIO		10.000,00
1003	Aquisição de Veículos, Móveis, Máquinas e Equipamentos para o Gabinete		10.000,00
4. 4 90	INVESTIMENTOS	10.000,00	
04 122 0404	SERVIÇOS PÚBLICOS E JUDICIÁRIOS		420.000,00
2008	Assistência Jurídica Municipal		420.000,00
3. 3 90	OUTRAS DESPESAS CORRENTES	420.000,00	
04 124	Controle Interno		130.000,00
04 124 0401	GESTÃO ADMINISTRATIVA DO MUNICÍPIO		130.000,00
2009	Remuneração de Pessoal Ativo do Controle Interno		130.000,00
3. 1 90	PESSOAL E ENCARGOS SOCIAIS	130.000,00	
TOTAL			1.232.000,00

**PREFEITURA MUNICIPAL DE CONDADO**

PRAÇA 11 DE NOVEMBRO, 88 - CNPJ:10150068/0001-00

Orçamento Programa - Exercício de 2025

Quadro 02

DESPESA DO ÓRGÃO POR ATIVIDADE E PROJETO SEGUNDO OS GRUPOS

Página 3

PODER 02 Poder Executivo
ORGÃO 02 Secretaria Mun. de Ações de Governo e Gestão Política Inst.

Funcional Programática	Grupo de Despesa	Total
Cod	Descrição	
04	Administração	1.522.500,00
04 032	Controle Externo	7.000,00
04 032 0407	APOIO AOS CONSELHOS MUNICIPAIS	7.000,00
2010	Manutenção das Atividades dos Conselhos Municipais	7.000,00
3. 3 90	OUTRAS DESPESAS CORRENTES	7.000,00
04 122	Administração Geral	1.465.500,00
04 122 0401	GESTÃO ADMINISTRATIVA DO MUNICÍPIO	1.454.000,00
2011	Remuneração de Pessoal Ativo da Secretaria de Ações de Governo	725.000,00
3. 1 90	PESSOAL E ENCARGOS SOCIAIS	700.000,00
3. 1 91	PESSOAL E ENCARGOS SOCIAIS	24.000,00
3. 3 90	OUTRAS DESPESAS CORRENTES	1.000,00
2012	Manutenção das Atividades Gerais da Secretaria de Ações de Governo	729.000,00
3. 3 90	OUTRAS DESPESAS CORRENTES	729.000,00
04 122 0402	REEQUIPAMENTO DO MUNICÍPIO	5.000,00
1004	Aquisição de Móveis, Máquinas e Equipamentos da Secretaria de Governo	5.000,00
4. 4 90	INVESTIMENTOS	5.000,00
04 122 0411	APOIO À INSTITUIÇÕES SEM FINS LUCRATIVOS	2.000,00
2013	Cooperação e apoio às instituições sem fins lucrativos e de interesse social.	2.000,00
3. 3 50	OUTRAS DESPESAS CORRENTES	2.000,00
04 122 0412	CONSÓRCIOS E COOPERAÇÕES TÉCNICO-FINANCEIRAS COM OUTROS ENTES FEDERADOS	4.500,00
2014	Rateio para participação em Consórcio Público	4.500,00
3. 3 71	OUTRAS DESPESAS CORRENTES	4.500,00
04 131	Comunicação Social	50.000,00
04 131 0405	DIVULGAÇÃO INSTITUCIONAL DA ADMINISTRAÇÃO	50.000,00
2015	Divulgação Institucional, Impressos e Publicações Diversas	50.000,00
3. 3 90	OUTRAS DESPESAS CORRENTES	50.000,00
TOTAL		1.522.500,00

**PREFEITURA MUNICIPAL DE CONDADO**

PRAÇA 11 DE NOVEMBRO, 88 - CNPJ:10150068/0001-00

Orçamento Programa - Exercício de 2025

Quadro 02

DESPESA DO ÓRGÃO POR ATIVIDADE E PROJETO SEGUNDO OS GRUPOS

Página 4

PODER 02 Poder Executivo
ORGÃO 03 Secretaria Mun. de Gestão Financeira

Funcional Programática	Grupo de Despesa	Total
Cod	Descrição	
04	Administração	4.091.000,00
04 122	Administração Geral	4.016.000,00
04 122 0401	GESTÃO ADMINISTRATIVA DO MUNICÍPIO	4.011.000,00
2016	Remuneração de Pessoal Ativo da Secretaria de Finanças	1.851.000,00
3. 1 90	PESSOAL E ENCARGOS SOCIAIS	1.300.000,00
3. 1 91	PESSOAL E ENCARGOS SOCIAIS	550.000,00
3. 3 90	OUTRAS DESPESAS CORRENTES	1.000,00
2017	Manutenção das Atividades Gerais da Secretaria de Finanças	2.000.000,00
3. 3 90	OUTRAS DESPESAS CORRENTES	2.000.000,00
2018	Contratação de Consultoria e Assessorias	100.000,00
3. 3 90	OUTRAS DESPESAS CORRENTES	100.000,00
2019	Contribuição AMUPE e outras entidades	60.000,00
3. 3 50	OUTRAS DESPESAS CORRENTES	60.000,00
04 122 0402	REEQUIPAMENTO DO MUNICÍPIO	5.000,00
1005	Aquisição de Móveis, Máquinas e Equipamentos Diversos para Secretaria de Finanças	5.000,00
4. 4 90	INVESTIMENTOS	5.000,00
04 123	Administração Financeira	75.000,00
04 123 0408	MODERNIZAÇÃO DO SISTEMA DE ARRECADAÇÃO	25.000,00
1006	Aquisição de Móveis, Máquinas e Equipamentos para o Setor Tributário	5.000,00
4. 4 90	INVESTIMENTOS	5.000,00
2020	Manutenção das Atividades Gerais do Setor Tributário do Município	20.000,00
3. 3 90	OUTRAS DESPESAS CORRENTES	20.000,00
04 123 0410	PASEP	50.000,00
2021	Formação do Patrimônio do Servidor Público	50.000,00
3. 3 90	OUTRAS DESPESAS CORRENTES	50.000,00
28	Encargos Especiais	3.380.000,00
28 843	Serviço da Dívida Interna	3.370.000,00
28 843 0000	PROGRAMA NULO	3.370.000,00
0005	Pagamento de Precatórios e Decisões Judiciais	70.000,00
3. 1 90	PESSOAL E ENCARGOS SOCIAIS	50.000,00
3. 3 90	OUTRAS DESPESAS CORRENTES	20.000,00
0006	Amortização da Dívida Pública	3.300.000,00
3. 2 90	JUROS E ENCARGOS DA DÍVIDA	800.000,00
4. 6 90	AMORTIZAÇÃO DA DÍVIDA	2.500.000,00
28 846	Outros Encargos Especiais	10.000,00
28 846 0000	PROGRAMA NULO	10.000,00
0008	Indenizações e Restituições Diversas	10.000,00
3. 3 90	OUTRAS DESPESAS CORRENTES	10.000,00
99	Reserva de Contingência	1.042.430,00
99 999	Reserva de Contingência	1.042.430,00
99 999 9999	RESERVA DE CONTINGÊNCIA	1.042.430,00
9001	Reserva de Contingência	1.042.430,00
9. 9 99	RESERVA DE CONTINGÊNCIA	1.042.430,00
TOTAL		8.513.430,00

**PREFEITURA MUNICIPAL DE CONDADO**

PRAÇA 11 DE NOVEMBRO, 88 - CNPJ:10150068/0001-00

Orçamento Programa - Exercício de 2025

Quadro 02

DESPESA DO ÓRGÃO POR ATIVIDADE E PROJETO SEGUNDO OS GRUPOS

Página 5

PODER 02 Poder Executivo
ORGÃO 04 Secretaria Municipal de Administração e Planejamento

Funcional Programática	Grupo de Despesa	Total
Cod	Descrição	
04	Administração	1.259.000,00
04 122	Administração Geral	1.259.000,00
04 122 0401	GESTÃO ADMINISTRATIVA DO MUNICÍPIO	1.249.000,00
2022	Remuneração de Pessoal Ativo da Secretaria de Administração e Planejamento	819.000,00
3. 1 90	PESSOAL E ENCARGOS SOCIAIS	730.000,00
3. 1 91	PESSOAL E ENCARGOS SOCIAIS	89.000,00
2023	Manutenção das Atividades da Secretaria de Administração e Planejamento	430.000,00
3. 3 90	OUTRAS DESPESAS CORRENTES	430.000,00
04 122 0402	REEQUIPAMENTO DO MUNICÍPIO	10.000,00
1007	Aquisição de Equipamentos Diversos destinado a Secretaria de Administração	10.000,00
4. 4 90	INVESTIMENTOS	10.000,00
TOTAL		1.259.000,00

**PREFEITURA MUNICIPAL DE CONDADO**

PRAÇA 11 DE NOVEMBRO, 88 - CNPJ:10150068/0001-00

Orçamento Programa - Exercício de 2025

Quadro 02

DESPESA DO ÓRGÃO POR ATIVIDADE E PROJETO SEGUNDO OS GRUPOS

Página 6

PODER 02 Poder Executivo
ORGÃO 06 Sec. Municipal de Desenvolvimento Sustentável

Funcional Programática	Grupo de Despesa	Total
Cod	Descrição	
13	Cultura	1.305.000,00
13 122	Administração Geral	1.305.000,00
13 122 0401	GESTÃO ADMINISTRATIVA DO MUNICÍPIO	1.275.000,00
2025	Remuneração de Pessoal Ativo da Secretaria de Desenvolvimento Sustentável	1.075.000,00
3. 1 90	PESSOAL E ENCARGOS SOCIAIS	1.000.000,00
3. 1 91	PESSOAL E ENCARGOS SOCIAIS	75.000,00
2026	Manutenção das Atividades Gerais da Secretaria de Desenvolvimento Sustentável	200.000,00
3. 3 90	OUTRAS DESPESAS CORRENTES	200.000,00
13 122 0402	REEQUIPAMENTO DO MUNICÍPIO	30.000,00
1999	Aquisição de Equipamentos Diversos para a Secretaria de Desenvolvimento Sustentável	30.000,00
4. 4 90	INVESTIMENTOS	30.000,00
18	Gestão Ambiental	30.000,00
18 541	Preservação e Conservação Ambiental	30.000,00
18 541 1801	RECICLA CONDADO	30.000,00
1009	Implantação de Coletores de Lixo nas Escolas e Ruas da Cidade	10.000,00
4. 4 90	INVESTIMENTOS	10.000,00
1010	Estruturação do Centro de Triagem de Material Reciclável	10.000,00
4. 4 90	INVESTIMENTOS	10.000,00
2027	Apoio as Atividades de Educação Ambiental	10.000,00
3. 3 90	OUTRAS DESPESAS CORRENTES	10.000,00
20	Agricultura	77.000,00
20 605	Abastecimento	50.000,00
20 605 2001	PRODUÇÃO E COMERCIALIZAÇÃO	50.000,00
2028	Manutenção de Mercado, Matadouros e Feira Livres	50.000,00
3. 3 90	OUTRAS DESPESAS CORRENTES	50.000,00
20 608	Promoção da Produção Agropecuária	27.000,00
20 608 2001	PRODUÇÃO E COMERCIALIZAÇÃO	27.000,00
2029	Apoio ao Produtor Rural	27.000,00
3. 3 90	OUTRAS DESPESAS CORRENTES	27.000,00
22	Indústria	15.000,00
22 661	Promoção Industrial	15.000,00
22 661 2201	DESENVOLVIMENTO ECONÔMICO LOCAL	15.000,00
2030	Ações de Apoio e Incentivo a Industrialização	15.000,00
3. 3 90	OUTRAS DESPESAS CORRENTES	15.000,00
27	Desporto e Lazer	212.000,00
27 812	Desporto Comunitário	212.000,00
27 812 1304	COPA CONDADO	130.000,00
2141	Manutenção da Copa Condado de Futsal	100.000,00
3. 3 90	OUTRAS DESPESAS CORRENTES	100.000,00
2144	Manutenção da Copa Condado de Futebol de Campo	30.000,00
3. 3 90	OUTRAS DESPESAS CORRENTES	30.000,00
27 812 2702	CONDADO ESPORTIVO	82.000,00
2031	Apoio ao Desporto Amador	62.000,00
3. 3 50	OUTRAS DESPESAS CORRENTES	2.000,00
3. 3 90	OUTRAS DESPESAS CORRENTES	60.000,00



PREFEITURA MUNICIPAL DE CONDADO

PRAÇA 11 DE NOVEMBRO, 88 - CNPJ:10150068/0001-00

Orçamento Programa - Exercício de 2025

DESPESA DO ÓRGÃO POR ATIVIDADE E PROJETO SEGUNDO OS GRUPOS

Quadro 02

Página 7

PODER 02 Poder Executivo
ORGÃO 06 Sec. Municipal de Desenvolvimento Sustentável

Funcional Programática		Grupo de Despesa	Total
Cod	Descrição		
2033	Manutenção das atividades do Estádio O ABILÍÃO		20.000,00
3.3.90	OUTRAS DESPESAS CORRENTES	20.000,00	
TOTAL			1.639.000,00



PREFEITURA MUNICIPAL DE CONDADO

PRAÇA 11 DE NOVEMBRO, 88 - CNPJ:10150068/0001-00

Orçamento Programa - Exercício de 2025

DESPESA DO ÓRGÃO POR ATIVIDADE E PROJETO SEGUNDO OS GRUPOS

Quadro 02

Página 8

PODER 02 Poder Executivo
ORGÃO 08 Secretaria Municipal de Desenvolvimento Social

Funcional Programática		Grupo de Despesa	Total
Cod	Descrição		
08	Assistência Social		110.000,00
08 122	Administração Geral		110.000,00
08 122 0401	GESTÃO ADMINISTRATIVA DO MUNICÍPIO		110.000,00
2035	Remuneração de Pessoal Ativo da Secretaria de Desenvolvimento Social		80.000,00
3. 1 90	PESSOAL E ENCARGOS SOCIAIS	80.000,00	
2036	Manutenção das Atividades Gerais da Secretaria de Desenvolvimento Social		30.000,00
3. 3 90	OUTRAS DESPESAS CORRENTES	30.000,00	
TOTAL			110.000,00

**PREFEITURA MUNICIPAL DE CONDADO**

PRAÇA 11 DE NOVEMBRO, 88 - CNPJ:10150068/0001-00

Orçamento Programa - Exercício de 2025

Quadro 02

DESPESA DO ÓRGÃO POR ATIVIDADE E PROJETO SEGUNDO OS GRUPOS

Página 9

PODER 02 Poder Executivo
ORGÃO 09 Secretaria Municipal de Planej.Urbano, Obras e Serv.Públicos

Funcional Programática	Grupo de Despesa	Total
Cod	Descrição	
04	Administração	9.311.000,00
04 122	Administração Geral	9.311.000,00
04 122 0401	GESTÃO ADMINISTRATIVA DO MUNICÍPIO	9.301.000,00
2037	Remuneração de Pessoal Ativo da Secretaria de Planejamento Urbano	5.301.000,00
3. 1 90	PESSOAL E ENCARGOS SOCIAIS	4.500.000,00
3. 1 91	PESSOAL E ENCARGOS SOCIAIS	800.000,00
3. 3 90	OUTRAS DESPESAS CORRENTES	1.000,00
2038	Manutenção das Atividades Gerais da Secretaria de Planejamento Urbano	4.000.000,00
3. 3 90	OUTRAS DESPESAS CORRENTES	4.000.000,00
04 122 0402	REEQUIPAMENTO DO MUNICÍPIO	10.000,00
1012	Aquisição de Equipamentos Diversos destinado a Secretaria de Planej.Urbano, Obras e Serviços Públicos	10.000,00
4. 4 90	INVESTIMENTOS	10.000,00
13	Cultura	50.000,00
13 392	Difusão Cultural	50.000,00
13 392 1303	CONDADO CULTURAL	50.000,00
1014	Reforma e/ou Ampliação do Pátio de Eventos	50.000,00
4. 4 90	INVESTIMENTOS	50.000,00
15	Urbanismo	4.331.000,00
15 451	Infra-Estrutura Urbana	4.276.000,00
15 451 1501	EXPANSÃO FÍSICA DOS PRÉDIOS PÚBLICOS	50.000,00
1016	Construção, Ampliação e Restauração de Prédios Públicos	50.000,00
4. 4 90	INVESTIMENTOS	50.000,00
15 451 1503	CEMITÉRIO MUNICIPAL	75.000,00
1017	Reforma, Melhoramentos e/ou Ampliação de Cemitérios Públicos, Necrópoles e Velórios	50.000,00
4. 4 90	INVESTIMENTOS	50.000,00
2039	Manutenção de Cemitérios Públicos, Necrópoles e Velórios	25.000,00
3. 3 90	OUTRAS DESPESAS CORRENTES	25.000,00
15 451 1504	PAVIMENTAÇÃO: ALFALTO, CALÇAMENTO E MEIO - FIO	141.000,00
1083	Construção, Reposição de Calçamento e/ou Manutenção de Meio-fio e Recapeamento Asfáltico	101.000,00
4. 4 90	INVESTIMENTOS	101.000,00
2040	Manutenção dos Serviços de Obras e Urbanismo	40.000,00
3. 3 90	OUTRAS DESPESAS CORRENTES	40.000,00
15 451 1505	LIMPEZA PÚBLICA	4.010.000,00
1019	Reequipamento da Limpeza Pública	10.000,00
4. 4 90	INVESTIMENTOS	10.000,00
2041	Manutenção das Atividades da Limpeza Pública	4.000.000,00
3. 3 90	OUTRAS DESPESAS CORRENTES	4.000.000,00
15 813	Lazer	55.000,00
15 813 1506	REVITALIZANDO PRAÇAS E CANTEIROS	55.000,00
1020	Construção, Restauração de Praças, Parques e Jardins	20.000,00
4. 4 90	INVESTIMENTOS	20.000,00
2042	Manutenção das Praças, Parques e Jardins	35.000,00
3. 3 90	OUTRAS DESPESAS CORRENTES	35.000,00
17	Saneamento	70.000,00

**PREFEITURA MUNICIPAL DE CONDADO**

PRAÇA 11 DE NOVEMBRO, 88 - CNPJ:10150068/0001-00

Orçamento Programa - Exercício de 2025

Quadro 02

DESPESA DO ÓRGÃO POR ATIVIDADE E PROJETO SEGUNDO OS GRUPOS

Página 10

PODER	02	Poder Executivo			
ORGÃO	09	Secretaria Municipal de Planej.Urbano, Obras e Serv.Públicos			
Funcional Programática				Grupo de Despesa	Total
Cod	Descrição				
17 512	Saneamento Básico Urbano				30.000,00
17 512 1701	SANEAMENTO E ESGOTAMENTO SANITÁRIO				30.000,00
	1021	Construção, Ampliação e Melhoria de Esgotos, Galerias, Bueiros e Outros			30.000,00
	4. 4 90	INVESTIMENTOS		30.000,00	
17 544	Recursos Hídricos				40.000,00
17 544 1701	SANEAMENTO E ESGOTAMENTO SANITÁRIO				40.000,00
	2043	Manutenção do Sistema de Saneamento Básico			40.000,00
	3. 3 90	OUTRAS DESPESAS CORRENTES		40.000,00	
20	Agricultura				10.000,00
20 605	Abastecimento				10.000,00
20 605 2001	PRODUÇÃO E COMERCIALIZAÇÃO				10.000,00
	1022	Ampliação e/ou Restauração de Mercados, Matadouros e Açougues Público			10.000,00
	4. 4 90	INVESTIMENTOS		10.000,00	
22	Indústria				10.000,00
22 661	Promoção Industrial				10.000,00
22 661 2201	DESENVOLVIMENTO ECONÔMICO LOCAL				10.000,00
	1023	Instalação do Distrito Industrial			10.000,00
	4. 4 90	INVESTIMENTOS		10.000,00	
25	Energia				912.000,00
25 752	Energia Elétrica				912.000,00
25 752 2501	ILUMINANDO NOSSA CIDADE				912.000,00
	1024	Expansão do Sistema de Iluminação Pública			62.000,00
	4. 4 90	INVESTIMENTOS		62.000,00	
	2044	Manutenção do Sistema de Iluminação Pública na Sede, Distritos e Povoados			850.000,00
	3. 3 90	OUTRAS DESPESAS CORRENTES		850.000,00	
26	Transporte				110.000,00
26 782	Transporte Rodoviário				110.000,00
26 782 2601	OBRAS RODOVIÁRIAS				110.000,00
	1025	Construção e Restauração de Abrigos de Passageiros			100.000,00
	4. 4 90	INVESTIMENTOS		100.000,00	
	2045	Manutenção de Estradas Municipais, Passagens, Molhadas, Pontes e Outros			10.000,00
	3. 3 90	OUTRAS DESPESAS CORRENTES		10.000,00	
27	Desporto e Lazer				110.000,00
27 812	Desporto Comunitário				110.000,00
27 812 2702	CONDADO ESPORTIVO				110.000,00
	1026	Construção, Reforma e/ou Ampliação de Campos de Futebol, Ginásios de Esportes, Quadras Poliesportivas entre Outras			10.000,00
	4. 4 90	INVESTIMENTOS		10.000,00	
	1027	Reforma do Estádio Municipal O Abilião			100.000,00
	4. 4 90	INVESTIMENTOS		100.000,00	
TOTAL					14.914.000,00

**PREFEITURA MUNICIPAL DE CONDADO**

PRAÇA 11 DE NOVEMBRO, 88 - CNPJ:10150068/0001-00

Orçamento Programa - Exercício de 2025

Quadro 02

DESPESA DO ÓRGÃO POR ATIVIDADE E PROJETO SEGUNDO OS GRUPOS

Página 11

PODER ORGÃO	03 01	FUNDOS FUNDO MUNICIPAL DE SAÚDE DO CONDADO		
Funcional Programática			Grupo de Despesa	Total
Cod	Descrição			
10		Saúde		25.893.760,00
10 122		Administração Geral		6.035.760,00
10 122 0407		APOIO AOS CONSELHOS MUNICIPAIS		20.000,00
	2046	Manutenção das Atividades dos Conselho Municipal de Saúde		20.000,00
	3. 3 90	OUTRAS DESPESAS CORRENTES	20.000,00	
10 122 1001		GESTÃO ADMINISTRATIVA DO FUNDO MUNICIPAL DE SAÚDE		5.965.760,00
	2047	Remuneração de Pessoal Ativo do Fundo Municipal de Saúde		3.450.000,00
	3. 1 90	PESSOAL E ENCARGOS SOCIAIS	2.700.000,00	
	3. 1 91	PESSOAL E ENCARGOS SOCIAIS	750.000,00	
	2048	Manutenção das Atividades Gerais do Fundo Municipal de Saúde		2.495.760,00
	3. 3 90	OUTRAS DESPESAS CORRENTES	2.495.760,00	
	2049	Distribuição Gratuita de Materiais, Bens e Serviços conforme Lei.		10.000,00
	3. 3 90	OUTRAS DESPESAS CORRENTES	10.000,00	
	2143	Manutenção dos Eventos Públicos de Saúde		10.000,00
	3. 3 90	OUTRAS DESPESAS CORRENTES	10.000,00	
10 122 1011		TRATAMENTO FORA DO DOMICÍLIO - TFD		50.000,00
	1088	Aquisição de Veículos para Atender o TFD -Tratamento Fora de Domicílio.		50.000,00
	4. 4 90	INVESTIMENTOS	50.000,00	
10 301		Atenção Básica		13.002.000,00
10 301 1002		PROGRAMA SAÚDE DA FAMÍLIA		6.990.000,00
	2050	Manutenção das Atividades dos PSF's		5.398.000,00
	3. 3 90	OUTRAS DESPESAS CORRENTES	5.398.000,00	
	2051	Remuneração do Pessoal Ativo do Programa Saúde da Família		1.491.000,00
	3. 1 90	PESSOAL E ENCARGOS SOCIAIS	840.000,00	
	3. 1 91	PESSOAL E ENCARGOS SOCIAIS	400.000,00	
	3. 3 90	OUTRAS DESPESAS CORRENTES	251.000,00	
	2052	Capacitação dos Servidores da Atenção Básica		101.000,00
	3. 3 90	OUTRAS DESPESAS CORRENTES	101.000,00	
10 301 1003		NUCLEO DE APOIO À SAUDE DA FAMÍLIA - NASF		80.000,00
	2053	Manutenção das Atividades Gerais do NASF		60.000,00
	3. 3 90	OUTRAS DESPESAS CORRENTES	60.000,00	
	2054	Remuneração do Pessoal Ativo do NASF		20.000,00
	3. 1 90	PESSOAL E ENCARGOS SOCIAIS	20.000,00	
10 301 1004		PROGRAMA DE AGENTES COMUNITÁRIOS DE SAÚDE		4.711.000,00
	2055	Manutenção das Atividades Gerais do PACS		510.000,00
	3. 3 90	OUTRAS DESPESAS CORRENTES	510.000,00	
	2056	Remuneração do Pessoal Ativo do PACS		4.201.000,00
	3. 1 90	PESSOAL E ENCARGOS SOCIAIS	3.200.000,00	
	3. 1 91	PESSOAL E ENCARGOS SOCIAIS	1.000.000,00	
	3. 3 90	OUTRAS DESPESAS CORRENTES	1.000,00	
10 301 1005		SAÚDE BUCAL		382.000,00
	2057	Manutenção das Atividades Gerais do SAÚDE BUCAL		141.000,00
	3. 3 90	OUTRAS DESPESAS CORRENTES	141.000,00	
	2058	Remuneração do Pessoal Ativo do Saúde Bucal		241.000,00
	3. 1 90	PESSOAL E ENCARGOS SOCIAIS	180.000,00	
	3. 1 91	PESSOAL E ENCARGOS SOCIAIS	61.000,00	
10 301 1006		FARMÁCIA BÁSICA E ASSISTÊNCIA FARMACÊUTICA		443.000,00
	2059	Fornecimento de Medicamentos (Farmácia Básica)		70.000,00

**PREFEITURA MUNICIPAL DE CONDADO**

PRAÇA 11 DE NOVEMBRO, 88 - CNPJ:10150068/0001-00

Orçamento Programa - Exercício de 2025

Quadro 02

DESPESA DO ÓRGÃO POR ATIVIDADE E PROJETO SEGUNDO OS GRUPOS

Página 12

PODER 03 FUNDOS
ORGÃO 01 FUNDO MUNICIPAL DE SAÚDE DO CONDADO

Funcional Programática		Grupo de Despesa	Total
Cod	Descrição		
	3. 3 90 OUTRAS DESPESAS CORRENTES	70.000,00	
2060	Manutenção Geral da Farmácia Municipal		373.000,00
10 301 1017	3. 3 90 OUTRAS DESPESAS CORRENTES	373.000,00	
	PROGRAMA SAÚDE NA ESCOLA		34.000,00
2062	Manutenção das atividades desenvolvidas pelo o Programa Saúde na Escola		34.000,00
10 301 1019	3. 3 90 OUTRAS DESPESAS CORRENTES	34.000,00	
	REEQUIPAMENTO DAS UNIDADES DE SAÚDE		241.000,00
1031	Estruturação da Rede de Serviços de Atenção Básica de Saúde		241.000,00
10 301 1022	4. 4 90 INVESTIMENTOS	241.000,00	
	ACADEMIA DA SAÚDE		50.000,00
1032	Implantação das Atividades para Academia da Saúde		50.000,00
10 301 1024	4. 4 90 INVESTIMENTOS	50.000,00	
	APOIO A ATENÇÃO BÁSICA		71.000,00
2152	Manutenção da Atividades da Atenção Básica		71.000,00
10 302	3. 3 90 OUTRAS DESPESAS CORRENTES	71.000,00	5.541.000,00
10 302 1008	Assistência Hospitalar e Ambulatorial		968.000,00
	SAMU		50.000,00
1034	Adequar as Instalações Físicas do SAMU		50.000,00
10 302 1008	4. 4 90 INVESTIMENTOS	50.000,00	
	Manutenção das Atividades do SAMU		61.000,00
2066	3. 3 90 OUTRAS DESPESAS CORRENTES	61.000,00	
2067	Remuneração do Pessoal Ativo do SAMU		857.000,00
10 302 1009	3. 1 90 PESSOAL E ENCARGOS SOCIAIS	665.000,00	
	3. 1 91 PESSOAL E ENCARGOS SOCIAIS	191.000,00	
	3. 3 90 OUTRAS DESPESAS CORRENTES	1.000,00	
	REDE CEGONHA		3.000,00
2068	Implementação das Ações da Rede Cegonha		3.000,00
10 302 1010	3. 3 90 OUTRAS DESPESAS CORRENTES	3.000,00	4.502.000,00
	SERVIÇOS HOSPITALARES E AMBULATORIAIS		10.000,00
1035	Aquisição de equipamentos necessários para o Hospital João Pereira de Andrade		10.000,00
1036	4. 4 90 INVESTIMENTOS	10.000,00	
	Reforma de Unidade de Atenção Especializada em Saúde - HOSPITAL E MATERNIDADE JOÃO PEREIRA DE ANDRADE		100.000,00
1037	4. 4 90 INVESTIMENTOS	100.000,00	
1090	Aquisição de Ambulâncias para o Hospital João Pereira de Andrade		30.000,00
2069	4. 4 90 INVESTIMENTOS	30.000,00	
	Aquisição de Equipamentos necessários para o Centro Médico		10.000,00
2070	4. 4 90 INVESTIMENTOS	10.000,00	
	Manutenção das Atividades do Hospital		3.931.000,00
2070	3. 3 90 OUTRAS DESPESAS CORRENTES	3.931.000,00	
	Remuneração do Pessoal Ativo do Hospital		421.000,00
10 302 1014	3. 1 90 PESSOAL E ENCARGOS SOCIAIS	410.000,00	
	3. 1 91 PESSOAL E ENCARGOS SOCIAIS	11.000,00	
	REDE DE ATENÇÃO PSICOSOCIAL		44.000,00
1038	Aquisição de Equipamentos para Implantação do CAPS		20.000,00
2071	4. 4 90 INVESTIMENTOS	20.000,00	
	Manutenção do Centro de atenção Psicosocial - CAPS		24.000,00
	3. 1 90 PESSOAL E ENCARGOS SOCIAIS	11.000,00	

**PREFEITURA MUNICIPAL DE CONDADO**

PRAÇA 11 DE NOVEMBRO, 88 - CNPJ:10150068/0001-00

Orçamento Programa - Exercício de 2025

Quadro 02

DESPESA DO ÓRGÃO POR ATIVIDADE E PROJETO SEGUNDO OS GRUPOS

Página 13

PODER ORGÃO	03 01	FUNDOS FUNDO MUNICIPAL DE SAÚDE DO CONDADO	Funcional Programática	Grupo de Despesa	Total
Cod			Descrição		
			3. 3 90 OUTRAS DESPESAS CORRENTES	13.000,00	
10 302 1016			PROGRAMA MÃE CORUJA		14.000,00
			2072 Manutenção das Ações do Programa Mãe Coruja		14.000,00
			3. 3 90 OUTRAS DESPESAS CORRENTES	14.000,00	
10 302 1021			PROGRAMA MAIS MÉDICOS		10.000,00
			2063 Apoio as Atividades do Projeto Mais Médicos		10.000,00
			3. 3 90 OUTRAS DESPESAS CORRENTES	10.000,00	
10 303			Suporte Profilático e Terapêutico		10.000,00
10 303 1011			TRATAMENTO FORA DO DOMICILIO - TFD		10.000,00
			2073 Manutenção das ações do Tratamento Fora do Domicílio - TFD		10.000,00
			3. 3 90 OUTRAS DESPESAS CORRENTES	10.000,00	
10 304			Vigilância Sanitária		129.000,00
10 304 1012			VIGILÂNCIA SANITÁRIA		129.000,00
			2074 Manutenção das Atividades vinculado aos serviços de Vigilância Sanitária		40.000,00
			3. 3 90 OUTRAS DESPESAS CORRENTES	40.000,00	
			2075 Remuneração do Pessoal Ativo da Vigilância Sanitária		89.000,00
			3. 1 90 PESSOAL E ENCARGOS SOCIAIS	67.000,00	
			3. 1 91 PESSOAL E ENCARGOS SOCIAIS	21.000,00	
			3. 3 90 OUTRAS DESPESAS CORRENTES	1.000,00	
10 305			Vigilância Epidemiológica		1.176.000,00
10 305 1013			VIGILÂNCIA EPIDEMIOLÓGICA		990.000,00
			1039 Aquisição de Equipamentos para Vigilância Epidemiológica		20.000,00
			4. 4 90 INVESTIMENTOS	20.000,00	
			2076 Manutenção das Atividades de Vigilância Epidemiológica		90.000,00
			3. 3 90 OUTRAS DESPESAS CORRENTES	90.000,00	
			2077 Remuneração do Pessoal Ativo da Vigilância Epidemiologia		880.000,00
			3. 1 90 PESSOAL E ENCARGOS SOCIAIS	680.000,00	
			3. 1 91 PESSOAL E ENCARGOS SOCIAIS	200.000,00	
10 305 1015			PROGRAMA DE IMUNIZAÇÃO		186.000,00
			2061 Manutenção das Ações de Imunização Humana e Animal - Campanha de Vacinação		186.000,00
			3. 3 90 OUTRAS DESPESAS CORRENTES	186.000,00	
TOTAL					25.893.760,00

**PREFEITURA MUNICIPAL DE CONDADO**

PRAÇA 11 DE NOVEMBRO, 88 - CNPJ:10150068/0001-00

Orçamento Programa - Exercício de 2025

Quadro 02

DESPESA DO ÓRGÃO POR ATIVIDADE E PROJETO SEGUNDO OS GRUPOS

Página 14

PODER	03	FUNDOS		
ORGÃO	02	FUNDO MUNICIPAL DE ASSISTENCIA SOCIAL DO CONDADO		
		Funcional Programática	Grupo de Despesa	Total
08		Assistência Social		3.673.000,00
08 122		Administração Geral		1.774.000,00
08 122 0407		APOIO AOS CONSELHOS MUNICIPAIS		7.000,00
	2078	Apoio das atividades do Conselho Municipal de Assistência Social		7.000,00
	3. 3 90	OUTRAS DESPESAS CORRENTES	7.000,00	
08 122 0802		GESTÃO ADMINISTRATIVA DO FUNDO MUNICIPAL DE ASSISTÊNCIA SOCIAL		1.767.000,00
	2079	Remuneração de Pessoal Ativo do Fundo Municipal de Assistência Social		844.000,00
	3. 1 90	PESSOAL E ENCARGOS SOCIAIS	792.000,00	
	3. 1 91	PESSOAL E ENCARGOS SOCIAIS	50.000,00	
	3. 3 90	OUTRAS DESPESAS CORRENTES	2.000,00	
	2080	Manutenção das Atividades Gerais do Fundo Municipal de Assistência Social		701.000,00
	3. 3 20	OUTRAS DESPESAS CORRENTES	1.000,00	
	3. 3 90	OUTRAS DESPESAS CORRENTES	700.000,00	
	2081	Repasse de Subvenções ao Abrigo Vicentino João XXIII		25.000,00
	3. 3 50	OUTRAS DESPESAS CORRENTES	25.000,00	
	2082	Distribuição Gratuita de Materiais, Bens e Serviços conforme Lei.		162.000,00
	3. 3 90	OUTRAS DESPESAS CORRENTES	162.000,00	
	2083	Concessão de Subvenção Social à Organização Especial em Defesa da Vida		35.000,00
	3. 3 50	OUTRAS DESPESAS CORRENTES	35.000,00	
08 244		Assistência Comunitária		1.899.000,00
08 244 0804		BLOCO DA PROTEÇÃO SOCIAL BÁSICA		571.000,00
	1041	Aquisição de Equipamentos diversos do Programa CRAS		1.000,00
	4. 4 90	INVESTIMENTOS	1.000,00	
	1042	Aquisição de Equipamentos Diversos para o SCFV		1.000,00
	4. 4 90	INVESTIMENTOS	1.000,00	
	1043	Aquisição de Mobiliários para o CRAS		1.000,00
	4. 4 90	INVESTIMENTOS	1.000,00	
	1044	Aquisição de Veículos para o CRAS		60.000,00
	4. 4 90	INVESTIMENTOS	60.000,00	
	1045	Reforma/Ampliação do CRAS		50.000,00
	4. 4 90	INVESTIMENTOS	50.000,00	
	1046	Aquisição de Equipamentos para o PAIF		16.000,00
	4. 4 90	INVESTIMENTOS	16.000,00	
	1081	Construção, Reforma e Ampliação do Programa SCFV		5.000,00
	4. 4 90	INVESTIMENTOS	5.000,00	
	1094	Reforma, Ampliação e/ou Manutenção do CRAS		3.000,00
	4. 4 90	INVESTIMENTOS	3.000,00	
	2085	Manutenção das Atividades do Centro de Referência de Assistência Social - CRAS		142.000,00
	3. 1 90	PESSOAL E ENCARGOS SOCIAIS	87.000,00	
	3. 3 90	OUTRAS DESPESAS CORRENTES	55.000,00	
	2086	Manutenção das Atividades do PAIF		71.000,00
	3. 1 90	PESSOAL E ENCARGOS SOCIAIS	2.000,00	
	3. 3 90	OUTRAS DESPESAS CORRENTES	69.000,00	
	2087	Manutenção das Atividades dos Serviços de Convivência e Fortalecimento de Vínculos - SCFV		221.000,00
	3. 1 90	PESSOAL E ENCARGOS SOCIAIS	121.000,00	
	3. 3 90	OUTRAS DESPESAS CORRENTES	100.000,00	
				230.000,00

**PREFEITURA MUNICIPAL DE CONDADO**

PRAÇA 11 DE NOVEMBRO, 88 - CNPJ:10150068/0001-00

Orçamento Programa - Exercício de 2025

Quadro 02

DESPESA DO ÓRGÃO POR ATIVIDADE E PROJETO SEGUNDO OS GRUPOS

Página 15

PODER	03	FUNDOS		
ORGÃO	02	FUNDO MUNICIPAL DE ASSISTENCIA SOCIAL DO CONDADO		
Funcional Programática		Grupo de Despesa	Total	
Cod	Descrição			
08 244 0805	PROGRAMA DE PROTEÇÃO SOCIAL ESPECIAL			
1047	Aquisição de Equipamentos para o CREAS		4.000,00	4.000,00
4. 4 90	INVESTIMENTOS		4.000,00	
1048	Aquisição de Mobiliário para o CREAS		4.000,00	4.000,00
4. 4 90	INVESTIMENTOS		4.000,00	
1049	Aquisição de Veículos para o CREAS		17.000,00	17.000,00
4. 4 90	INVESTIMENTOS		17.000,00	
1050	Construção de um Centro de Referência Especializado de Assistência Social		1.000,00	1.000,00
4. 4 90	INVESTIMENTOS		1.000,00	
2088	Manutenção das Atividades do Centro de Referência Especial de Assistência Social - CREAS/ PAEFI			204.000,00
3. 1 90	PESSOAL E ENCARGOS SOCIAIS		89.000,00	
3. 3 90	OUTRAS DESPESAS CORRENTES		115.000,00	
08 244 0806	GESTÃO DESCENTRALIZADA DO PROGRAMA BOLSA FAMÍLIA E CADASTRO ÚNICO			272.000,00
1051	Aquisição de Equipamentos Diversos para o IGDBF		21.000,00	21.000,00
4. 4 90	INVESTIMENTOS		21.000,00	
2089	Manutenção das Atividades do IGDBF			251.000,00
3. 1 90	PESSOAL E ENCARGOS SOCIAIS		145.000,00	
3. 3 90	OUTRAS DESPESAS CORRENTES		106.000,00	
08 244 0807	PROGRAMA INCLUSÃO PRODUTIVA			34.000,00
1052	Aquisição de Equipamentos para a Casa da Juventude		4.000,00	4.000,00
4. 4 90	INVESTIMENTOS		4.000,00	
1053	Aquisição de Equipamentos para Coordenadoria da Mulher		10.000,00	10.000,00
4. 4 90	INVESTIMENTOS		10.000,00	
2091	Manutenção das Atividades da Coordenadoria da Mulher		10.000,00	10.000,00
3. 3 90	OUTRAS DESPESAS CORRENTES		10.000,00	
2092	Manutenção das Atividades da Casa da Juventude		10.000,00	10.000,00
3. 3 90	OUTRAS DESPESAS CORRENTES		10.000,00	
08 244 0808	PRIMEIRA INFÂNCIA NO SUAS - PROGRAMA CRIANÇA FELIZ			282.000,00
1987	Aquisição de Equipamentos Diversos para o Criança Feliz		10.000,00	10.000,00
4. 4 90	INVESTIMENTOS		10.000,00	
1990	Aquisição de Mobiliários para o Criança Feliz		10.000,00	10.000,00
4. 4 90	INVESTIMENTOS		10.000,00	
2140	Manutenção das Ações Voltadas ao Programa Criança Feliz			255.000,00
3. 1 90	PESSOAL E ENCARGOS SOCIAIS		166.000,00	
3. 3 90	OUTRAS DESPESAS CORRENTES		89.000,00	
2149	Manutenção das Atividades de Assistência ao menor		7.000,00	7.000,00
3. 3 90	OUTRAS DESPESAS CORRENTES		7.000,00	
08 244 0810	PROGRAMA COZINHA COMUNITÁRIA			270.000,00
1095	Aquisição de Móveis, Máquinas e Equipamentos para Cozinha Comunitária		6.000,00	6.000,00
4. 4 90	INVESTIMENTOS		6.000,00	
1096	Construção, Ampliação e Reestruturação da Cozinha Comunitária		8.000,00	8.000,00
4. 4 90	INVESTIMENTOS		8.000,00	
2167	Manutenção das Atividades da Cozinha Comunitária			225.000,00
3. 3 90	OUTRAS DESPESAS CORRENTES		225.000,00	
2168	Gestão de Pessoal da Cozinha Comunitária		31.000,00	31.000,00
3. 1 90	PESSOAL E ENCARGOS SOCIAIS		31.000,00	

**PREFEITURA MUNICIPAL DE CONDADO**

PRAÇA 11 DE NOVEMBRO, 88 - CNPJ:10150068/0001-00

Orçamento Programa - Exercício de 2025

Quadro 02

DESPESA DO ÓRGÃO POR ATIVIDADE E PROJETO SEGUNDO OS GRUPOS

Página 16

PODER ORGÃO	03 02	FUNDOS FUNDO MUNICIPAL DE ASSISTENCIA SOCIAL DO CONDADO		
Funcional Programática			Grupo de Despesa	Total
Cod	Descrição			
08 244 0811	GESTÃO DESCENTRALIZADA DO SUAS - IGD-SUAS			
	1370	Aquisição de Equipamentos Diversos para o Programa IGD-SUAS		2.000,00
	4. 4 90	INVESTIMENTOS		2.000,00
	2090	Manutenção das Atividades do Programa IGD-SUAS		28.000,00
	3. 3 90	OUTRAS DESPESAS CORRENTES		28.000,00
08 244 0812	GESTÃO DE BENEFÍCIOS EVENTUAIS			100.000,00
	2127	Benefícios Eventuais		100.000,00
	3. 3 90	OUTRAS DESPESAS CORRENTES		100.000,00
08 244 0813	EXECUÇÃO DE EMENDAS PARLAMENTARES PARA A ASSISTÊNCIA SOCIAL			100.000,00
	1372	Expansão e Aquisição da Rede Física Com Emendas Parlamentares		50.000,00
	4. 4 90	INVESTIMENTOS		50.000,00
	2150	Manutenção das Ações Voltadas a Emendas Parlamentares		50.000,00
	3. 3 90	OUTRAS DESPESAS CORRENTES		50.000,00
08 244 1217	PROGRAMA FORMAÇÃO FAMÍLIAS CADÚNICO			10.000,00
	2166	Manutenção do Programa Formação Famílias CADÚNICO		10.000,00
	3. 3 90	OUTRAS DESPESAS CORRENTES		10.000,00
TOTAL				3.673.000,00

**PREFEITURA MUNICIPAL DE CONDADO**

PRAÇA 11 DE NOVEMBRO, 88 - CNPJ:10150068/0001-00

Orçamento Programa - Exercício de 2025

Quadro 02

DESPESA DO ÓRGÃO POR ATIVIDADE E PROJETO SEGUNDO OS GRUPOS

Página 17

PODER 03 FUNDOS
ORGÃO 03 FUNDO MUN. DO DIREITO DA CRIANÇA E DO ADOLESCENTE

Funcional Programática	Grupo de Despesa	Total
Cod	Descrição	
08	Assistência Social	10.000,00
08 243	Assistência à Criança e ao Adolescente	10.000,00
08 243 0808	PRIMEIRA INFÂNCIA NO SUAS - PROGRAMA CRIANÇA FELIZ	10.000,00
2093	Remuneração de Pessoal Ativo do Fundo Municipal dos Direitos da Criança e do Adolescente	6.000,00
3. 1 90	PESSOAL E ENCARGOS SOCIAIS	6.000,00
2094	Manutenção das Atividades do Fundo Municipal dos Direitos da Criança e do Adolescente	4.000,00
3. 3 90	OUTRAS DESPESAS CORRENTES	4.000,00
TOTAL		10.000,00

**PREFEITURA MUNICIPAL DE CONDADO**

PRAÇA 11 DE NOVEMBRO, 88 - CNPJ:10150068/0001-00

Orçamento Programa - Exercício de 2025

Quadro 02

DESPESA DO ÓRGÃO POR ATIVIDADE E PROJETO SEGUNDO OS GRUPOS

Página 18

PODER	03	FUNDOS		
ORGÃO	04	Fundo Municipal de Apoio ao Desenvolvimento Municipal - FEM		
Funcional Programática		Grupo de Despesa		Total
Cod		Descrição		
08		Assistência Social		57.000,00
08 244		Assistência Comunitária		57.000,00
08 244 0809		CENTRO DE REFERENCIA PARA MULHERES VÍTIMAS DE VIOLENCIA		57.000,00
	1054	Aquisição de Veículos destinado ao Atendimento a Mulher em Situação de Violência		40.000,00
	4. 4 90	INVESTIMENTOS	40.000,00	
	2095	Implantação e Manutenção das Atividades do Centro de Referência e Atendimento à Mulher em Situação de Violência		17.000,00
	3. 3 90	OUTRAS DESPESAS CORRENTES	17.000,00	
15		Urbanismo		118.000,00
15 451		Infra-Estrutura Urbana		60.000,00
15 451 1504		PAVIMENTAÇÃO: ALFALTO, CALÇAMENTO E MEIO - FIO		60.000,00
	1055	Construção e/ou Reposição de Calçamento, Meio-fio e Recapeamento Asfáltico.		60.000,00
	4. 4 90	INVESTIMENTOS	60.000,00	
15 813		Lazer		58.000,00
15 813 1506		REVITALIZANDO PRAÇAS E CANTEIROS		58.000,00
	1056	Construção, Restauração de Praças, Parques e Jardins - FEM		58.000,00
	4. 4 90	INVESTIMENTOS	58.000,00	
26		Transporte		35.000,00
26 782		Transporte Rodoviário		35.000,00
26 782 2601		OBRAS RODOVIÁRIAS		35.000,00
	1057	Construção e Restauração de Abrigos de Passageiros - FEM		35.000,00
	4. 4 90	INVESTIMENTOS	35.000,00	
TOTAL				210.000,00

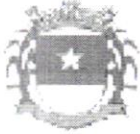
**PREFEITURA MUNICIPAL DE CONDADO**

PRAÇA 11 DE NOVEMBRO, 88 - CNPJ:10150068/0001-00

Orçamento Programa - Exercício de 2025

Quadro 02

DESPESA DO ÓRGÃO POR ATIVIDADE E PROJETO SEGUNDO OS GRUPOS

Página 19

PODER 03 FUNDOS
ORGÃO 05 FUNPRECON

Funcional Programática	Grupo de Despesa	Total
Cod	Descrição	
09	Previdência Social	15.409.000,00
09 122	Administração Geral	15.409.000,00
09 122 0901	GESTÃO ADMINISTRATIVA DO FUNDO PREVIDENCIÁRIO	4.574.000,00
1059	Reequipamento da Unidade	5.000,00
4. 4 90	INVESTIMENTOS	5.000,00
2096	Manutenção das Atividades do Fundo Previdenciário	4.520.000,00
3. 1 90	PESSOAL E ENCARGOS SOCIAIS	320.000,00
3. 3 90	OUTRAS DESPESAS CORRENTES	4.200.000,00
2097	Capacitação, Treinamento e Qualificação de Agentes Municipais RPPS	49.000,00
3. 3 90	OUTRAS DESPESAS CORRENTES	49.000,00
09 122 0902	CUSTEIOS DOS SERVIDORES REFORMADOS E INATIVOS	10.835.000,00
2098	Remuneração de Pessoal Ativo dos Inativos e Pensionistas	10.835.000,00
3. 1 90	PESSOAL E ENCARGOS SOCIAIS	10.740.000,00
3. 3 90	OUTRAS DESPESAS CORRENTES	95.000,00
TOTAL		15.409.000,00

**PREFEITURA MUNICIPAL DE CONDADO**

PRAÇA 11 DE NOVEMBRO, 88 - CNPJ:10150068/0001-00

Orçamento Programa - Exercício de 2025

Quadro 02

DESPESA DO ÓRGÃO POR ATIVIDADE E PROJETO SEGUNDO OS GRUPOS

Página 20

PODER	03	FUNDOS		
ORGÃO	06	FUNDO MUNICIPAL DE EDUCAÇÃO		
Funcional Programática			Grupo de Despesa	Total
Cod		Descrição		
12		Educação		11.529.020,00
12 122		Administração Geral		6.624.020,00
12 122 1201		GESTÃO ADMINISTRATIVA DO FUNDO MUNICIPAL DE EDUCAÇÃO		6.624.020,00
	1060	Aquisição de Equipamentos Diveros destinado ao FME		50.000,00
	4. 4 90	INVESTIMENTOS	50.000,00	
	2099	Manutenção das Atividades do Fundo Municipal de Educação		4.591.020,00
	3. 3 90	OUTRAS DESPESAS CORRENTES	4.591.020,00	
	2100	Remuneração de Pessoal Ativo do Fundo Municipal de Educação		1.983.000,00
	3. 1 90	PESSOAL E ENCARGOS SOCIAIS	1.800.000,00	
	3. 1 91	PESSOAL E ENCARGOS SOCIAIS	183.000,00	
12 306		Alimentação e Nutrição		755.000,00
12 306 1202		PROGRAMA NACIONAL DE ALIMENTAÇÃO ESCOLAR - PNAE		755.000,00
	2101	Manutenção das Atividades do Programa Nacional de Alimentação Escolar - PNAE		755.000,00
	3. 3 90	OUTRAS DESPESAS CORRENTES	755.000,00	
12 361		Ensino Fundamental		3.789.000,00
12 361 1203		PROGRAMA NACIONAL DE APOIO AO TRANSPORTE ESCOLAR - PNATE		115.000,00
	2102	Apoio as Atividades ao Programa Nacion. de Transport. Escolar - Pnate		115.000,00
	3. 3 90	OUTRAS DESPESAS CORRENTES	115.000,00	
12 361 1204		PROGRAMA CAMINHO DA ESCOLA		70.000,00
	1061	Aquisição de Transporte pelo o Programa Caminho a Escola		70.000,00
	4. 4 90	INVESTIMENTOS	70.000,00	
12 361 1205		EXPANSÃO E AQUISIÇÃO DA REDE FÍSICA DO ENSINO MUNICIPAL		591.000,00
	0008	Indenizações e Restituições Diversas		31.000,00
	3. 3 90	OUTRAS DESPESAS CORRENTES	31.000,00	
	1058	Reforma e/ou Ampliação do Ginásio Esportivo O Paulão		120.000,00
	4. 4 90	INVESTIMENTOS	120.000,00	
	1062	Aquisição de mobiliários diversos para as Escolas		300.000,00
	4. 4 90	INVESTIMENTOS	300.000,00	
	1063	Aquisição de Transporte para a Rede de Ensino		60.000,00
	4. 4 90	INVESTIMENTOS	60.000,00	
	1065	Construção, Ampliação e Reforma de Unidades de Ensino		80.000,00
	4. 4 90	INVESTIMENTOS	80.000,00	
12 361 1207		GESTÃO DA EDUCAÇÃO BÁSICA		2.695.000,00
	2032	Manutenção das atividades do Ginásio de Esportes o PAULÃO		150.000,00
	3. 3 90	OUTRAS DESPESAS CORRENTES	150.000,00	
	2109	Manutenção das Atividades do Ensino Fundamental		1.295.000,00
	3. 3 90	OUTRAS DESPESAS CORRENTES	1.295.000,00	
	2110	Manutenção, Conserto e Conservação de Unidades Escolares		150.000,00
	3. 3 90	OUTRAS DESPESAS CORRENTES	150.000,00	
	2111	Capacitação e Treinamento de Professores		700.000,00
	3. 3 90	OUTRAS DESPESAS CORRENTES	700.000,00	
	2112	Aquisição de Material Didático-Escolares		400.000,00
	3. 3 90	OUTRAS DESPESAS CORRENTES	400.000,00	
12 361 1209		PROGRAMA ESTADUAL DO TRANSPORTE ESCOLAR		198.000,00
	2103	Apoio as Atividades do Programa Estadual de Transporte Escolar - PETE		198.000,00
	3. 3 90	OUTRAS DESPESAS CORRENTES	198.000,00	

**PREFEITURA MUNICIPAL DE CONDADO**

PRAÇA 11 DE NOVEMBRO, 88 - CNPJ:10150068/0001-00

Orçamento Programa - Exercício de 2025

Quadro 02

DESPESA DO ÓRGÃO POR ATIVIDADE E PROJETO SEGUNDO OS GRUPOS

Página 21

PODER ORGÃO	03 06	FUNDOS FUNDO MUNICIPAL DE EDUCAÇÃO		
Funcional Programática			Grupo de Despesa	Total
Cod	Descrição			
12 361 1210	PROGRAMA EDUCAÇÃO E MUSICA			80.000,00
1066	Aquisição de Instrumentos Musicais para Bandas Marciais das Escolas			50.000,00
4. 4 90	INVESTIMENTOS		50.000,00	
2104	Apoio as Bandas Marciais das Escolas Municipais			30.000,00
3. 3 90	OUTRAS DESPESAS CORRENTES		30.000,00	
12 361 1211	PROGRAMA DINHEIRO NA ESCOLA E AÇÕES AGREDADAS - PDDE			30.000,00
1008	Aquisição de Móveis, Maquinas e Equipamentos para o PDDE			20.000,00
4. 4 90	INVESTIMENTOS		20.000,00	
4402	Manutenção do Programa Dinheiro Direto na Escola - PDDE			10.000,00
3. 3 90	OUTRAS DESPESAS CORRENTES		10.000,00	
12 361 1213	PROGRAMA BRASIL NA ESCOLA			10.000,00
2128	Manutenção das Atividades do Programa Brasil na Escola			10.000,00
3. 3 90	OUTRAS DESPESAS CORRENTES		10.000,00	
12 364	Ensino Superior			200.000,00
12 364 1206	TRANSPORTE UNIVERSITÁRIO			200.000,00
2105	Apoio ao Transporte Universitário			200.000,00
3. 3 90	OUTRAS DESPESAS CORRENTES		200.000,00	
12 365	Educação Infantil			161.000,00
12 365 1207	GESTÃO DA EDUCAÇÃO BÁSICA			130.000,00
2114	Manutenção das Ações do Ensino Infantil			130.000,00
3. 3 90	OUTRAS DESPESAS CORRENTES		130.000,00	
12 365 1208	PROGRAMA BRASIL CARINHOSO			31.000,00
2106	Apoio as Creches destinado ao Brasil Carinhoso			31.000,00
3. 3 90	OUTRAS DESPESAS CORRENTES		31.000,00	
12	Educação			31.714.000,00
12 361	Ensino Fundamental			26.704.000,00
12 361 1205	EXPANSÃO E AQUISIÇÃO DA REDE FÍSICA DO ENSINO MUNICIPAL			1.270.000,00
1062	Aquisição de mobiliários diversos para as Escolas			420.000,00
4. 4 90	INVESTIMENTOS		420.000,00	
1063	Aquisição de Transporte para a Rede de Ensino			150.000,00
4. 4 90	INVESTIMENTOS		150.000,00	
1064	Aquisição de Móveis e Equipamentos para as Escolas			150.000,00
4. 4 90	INVESTIMENTOS		150.000,00	
1065	Construção, Ampliação e Reforma de Unidades de Ensino			500.000,00
4. 4 90	INVESTIMENTOS		500.000,00	
1093	Construção, Ampliação, Reforma e/ou Manutenção de Unidades de Ensino			50.000,00
4. 4 90	INVESTIMENTOS		50.000,00	
12 361 1207	GESTÃO DA EDUCAÇÃO BÁSICA			25.164.000,00
2107	Remuneração de Pessoal Ativo do Fundeb - 70%			19.481.000,00
3. 1 90	PESSOAL E ENCARGOS SOCIAIS		14.600.000,00	
3. 1 91	PESSOAL E ENCARGOS SOCIAIS		4.881.000,00	
2108	Remuneração de Pessoal Ativo do Fundeb - 30%			53.000,00
3. 1 90	PESSOAL E ENCARGOS SOCIAIS		31.000,00	
3. 1 91	PESSOAL E ENCARGOS SOCIAIS		21.000,00	
3. 3 90	OUTRAS DESPESAS CORRENTES		1.000,00	
2109	Manutenção das Atividades do Ensino Fundamental			4.620.000,00
3. 3 90	OUTRAS DESPESAS CORRENTES		4.620.000,00	

**PREFEITURA MUNICIPAL DE CONDADO**

PRAÇA 11 DE NOVEMBRO, 88 - CNPJ:10150068/0001-00

Orçamento Programa - Exercício de 2025

Quadro 02

DESPESA DO ÓRGÃO POR ATIVIDADE E PROJETO SEGUNDO OS GRUPOS

Página 22

PODER ORGÃO	03 06	FUNDOS FUNDO MUNICIPAL DE EDUCAÇÃO		
Funcional Programática			Grupo de Despesa	Total
Cod	Descrição			
	2110	Manutenção, Conserto e Conservação de Unidades Escolares		10.000,00
	3. 3 90	OUTRAS DESPESAS CORRENTES	10.000,00	
	2111	Capacitação e Treinamento de Professores		200.000,00
	3. 3 90	OUTRAS DESPESAS CORRENTES	200.000,00	
	2112	Aquisição de Material Didático-Escolares		800.000,00
	3. 3 90	OUTRAS DESPESAS CORRENTES	800.000,00	
12 361 2702		CONDADO ESPORTIVO		270.000,00
	1058	Reforma e/ou Ampliação do Ginásio Esportivo O Paulão		150.000,00
	4. 4 90	INVESTIMENTOS	150.000,00	
	2032	Manutenção das atividades do Ginásio de Esportes o PAULÃO		120.000,00
	3. 3 90	OUTRAS DESPESAS CORRENTES	120.000,00	
12 365		Educação Infantil		5.010.000,00
12 365 1205		EXPANSÃO E AQUISIÇÃO DA REDE FÍSICA DO ENSINO MUNICIPAL		100.000,00
	1076	Construção, Ampliação e Reforma de Unidades de Ensino Infantil		100.000,00
	4. 4 90	INVESTIMENTOS	100.000,00	
12 365 1207		GESTÃO DA EDUCAÇÃO BÁSICA		4.910.000,00
	2111	Capacitação e Treinamento de Professores		500.000,00
	3. 3 90	OUTRAS DESPESAS CORRENTES	500.000,00	
	2113	Gestão de Pessoal do Ensino Infantil - 70%		2.910.000,00
	3. 1 90	PESSOAL E ENCARGOS SOCIAIS	2.010.000,00	
	3. 1 91	PESSOAL E ENCARGOS SOCIAIS	900.000,00	
	2114	Manutenção das Ações do Ensino Infantil		1.500.000,00
	3. 3 90	OUTRAS DESPESAS CORRENTES	1.500.000,00	
TOTAL				43.243.020,00

**PREFEITURA MUNICIPAL DE CONDADO**

PRAÇA 11 DE NOVEMBRO, 88 - CNPJ:10150068/0001-00

Orçamento Programa - Exercício de 2025

Quadro 02

DESPESA DO ÓRGÃO POR ATIVIDADE E PROJETO SEGUNDO OS GRUPOS

Página 23

PODER ORGÃO	03 07	FUNDOS FUNDO MUNICIPAL DE CULTURA	Funcional Programática	Grupo de Despesa	Total
Cod	Descrição				
13			Cultura		2.284.000,00
13 122			Administração Geral		49.000,00
13 122 1301			GESTÃO DO FUNDO MUNICIPAL DE CULTURA		49.000,00
	1067		Aquisição de Equipamentos Diversos para o Fundo Municipal de Cultura		10.000,00
	4. 4 90		INVESTIMENTOS	10.000,00	
	2115		Remuneração de Pessoal Ativo do Fundo Municipal de Cultura		4.000,00
	3. 1 90		PESSOAL E ENCARGOS SOCIAIS	3.000,00	
	3. 1 91		PESSOAL E ENCARGOS SOCIAIS	1.000,00	
	2116		Manutenção das Atividades Gerais do Fundo Municipal de Cultura		35.000,00
	3. 3 90		OUTRAS DESPESAS CORRENTES	35.000,00	
13 392			Difusão Cultural		2.235.000,00
13 392 1302			ENCONTRO DO CAVALO MARINHO		68.000,00
	2117		Apoio as Atividades Festivas e Culturais do Cavalo Marinho		68.000,00
	3. 3 90		OUTRAS DESPESAS CORRENTES	68.000,00	
13 392 1303			CONDADO CULTURAL		1.884.000,00
	1068		Aquisição de Equipamentos Diversos para a Casa da Cultura		15.000,00
	4. 4 90		INVESTIMENTOS	15.000,00	
	1069		Reforma e/ou ampliação da Casa da Cultura		15.000,00
	4. 4 90		INVESTIMENTOS	15.000,00	
	1070		Aquisição de Instrumentos Musicais		15.000,00
	4. 4 90		INVESTIMENTOS	15.000,00	
	1371		Aquisição de obras, bens culturais, acervo, arquivo, coleção imóveis tombados para instalação de equipamento cultural p		35.000,00
	4. 4 90		INVESTIMENTOS	35.000,00	
	2118		Apoio a Atividades Festivas e Culturais		75.000,00
	3. 3 90		OUTRAS DESPESAS CORRENTES	75.000,00	
	2119		Apoio a Grupos de Teatro, Bandas Musicais e Marciais e Grupos		51.000,00
	3. 3 90		OUTRAS DESPESAS CORRENTES	51.000,00	
	2120		Repasse de subvenção à Banda Filarmônica 28 de junho.		24.000,00
	3. 3 50		OUTRAS DESPESAS CORRENTES	24.000,00	
	2121		Promoção e Execução de Festividades Cívicas, Folclóricas, Artísticas e outros		1.400.000,00
	3. 3 90		OUTRAS DESPESAS CORRENTES	1.400.000,00	
	2126		Implantação e manutenção das atividades do Condado Musical		15.000,00
	3. 3 90		OUTRAS DESPESAS CORRENTES	15.000,00	
	2171		Implementação das Ações municipais a serem custeadas com recursos vinculados a LEI ALDIR BLANC		125.000,00
	3. 3 90		OUTRAS DESPESAS CORRENTES	125.000,00	
	2172		Subsídio para uso em atividades-meio ou em atividades-fim visando a manutenção de espaços, ambientes, iniciativas artíst		92.000,00
	3. 3 90		OUTRAS DESPESAS CORRENTES	92.000,00	
	2173		Custeio de estrutura e de ações administrativas voltadas para consultoria, emissão de pareceres, comissões julgadoras,		22.000,00
	3. 3 90		OUTRAS DESPESAS CORRENTES	22.000,00	
13 392 1306			APOIO A ATIVIDADES CULTURAIS - LEI PAULO GUSTAVO		283.000,00
	2151		Custeio das ações culturais, com a concessão Premiações Culturais, Artísticas, Científicas e outras		283.000,00
	3. 3 90		OUTRAS DESPESAS CORRENTES	283.000,00	



PREFEITURA MUNICIPAL DE CONDADO

PRAÇA 11 DE NOVEMBRO, 88 - CNPJ:10150068/0001-00

Orçamento Programa - Exercício de 2025

DESPESA DO ÓRGÃO POR ATIVIDADE E PROJETO SEGUNDO OS GRUPOS

Quadro 02

Página 24

Funcional Programática	Grupo de Despesa	Total
Cod	Descrição	
TOTAL		2.284.000,00

**PREFEITURA MUNICIPAL DE CONDADO**

PRAÇA 11 DE NOVEMBRO, 88 - CNPJ:10150068/0001-00

Orçamento Programa - Exercício de 2025

DESPESA DO ÓRGÃO POR ATIVIDADE E PROJETO SEGUNDO OS GRUPOS

Quadro 02

Página 25

PODER 03 FUNDOS
ORGÃO 08 FUNDO MUNICIPAL DO IDOSO

Funcional Programática	Grupo de Despesa	Total
Cod	Descrição	
08	Assistência Social	3.000,00
08 244	Assistência Comunitária	3.000,00
08 244 0804	BLOCO DA PROTEÇÃO SOCIAL BÁSICA	3.000,00
1097	Aquisição de Móveis, Maquinas e Equipamento para o Fundo do Idoso	1.000,00
4. 4 90	INVESTIMENTOS	1.000,00
2148	Manutenção das Atividades Gerais do Fundo do Idoso	1.000,00
3. 3 90	OUTRAS DESPESAS CORRENTES	1.000,00
2169	Gestão de Pessoal do Fundo do Idoso	1.000,00
3. 1 90	PESSOAL E ENCARGOS SOCIAIS	1.000,00
TOTAL		3.000,00

**PREFEITURA MUNICIPAL DE CONDADO**

PRAÇA 11 DE NOVEMBRO, 88 - CNPJ:10150068/0001-00

Orçamento Programa - Exercício de 2025

Quadro 02

DESPESA DO ÓRGÃO POR ATIVIDADE E PROJETO SEGUNDO OS GRUPOS

Página 26

PODER ORGÃO	04 01	CONSÓRCIOS COMANAS			
Funcional Programática			Grupo de Despesa	Total	
Cod	Descrição				
04	Administração				20.060,00
04 122	Administração Geral				20.060,00
04 122 0412	CONSÓRCIOS E COOPERAÇÕES TÉCNICO-FINANCEIRAS COM OUTROS ENTES FEDERADOS				20.060,00
	1086	Modernização da Estrutura do Comanas			1.000,00
	4. 4 90	INVESTIMENTOS	1.000,00		
	1087	Aquisição de Veículos, Móveis, Maquinas e Equipamentos			8.000,00
	4. 4 90	INVESTIMENTOS	8.000,00		
	2122	Manutenção das Atividades Administrativas do Comanas			9.610,00
	3. 1 90	PESSOAL E ENCARGOS SOCIAIS	4.600,00		
	3. 3 90	OUTRAS DESPESAS CORRENTES	3.010,00		
	4. 6 90	AMORTIZAÇÃO DA DÍVIDA	2.000,00		
	2123	Manutenção do Núcleo Intermunicipal de Mobilidade			1.450,00
	3. 1 90	PESSOAL E ENCARGOS SOCIAIS	510,00		
	3. 3 90	OUTRAS DESPESAS CORRENTES	740,00		
	4. 4 90	INVESTIMENTOS	200,00		
10	Saúde				3.640,00
10 301	Atenção Básica				3.640,00
10 301 0412	CONSÓRCIOS E COOPERAÇÕES TÉCNICO-FINANCEIRAS COM OUTROS ENTES FEDERADOS				3.640,00
	2137	Manutenção da Junta Médica - Comanas			3.640,00
	3. 1 90	PESSOAL E ENCARGOS SOCIAIS	3.610,00		
	3. 3 90	OUTRAS DESPESAS CORRENTES	30,00		
12	Educação				50,00
12 122	Administração Geral				50,00
12 122 0412	CONSÓRCIOS E COOPERAÇÕES TÉCNICO-FINANCEIRAS COM OUTROS ENTES FEDERADOS				50,00
	2124	Manutenção da Escola Pinto Ferreira de Adm. Pública			50,00
	3. 3 90	OUTRAS DESPESAS CORRENTES	50,00		
15	Urbanismo				5.200,00
15 452	Serviços Urbanos				5.200,00
15 452 0412	CONSÓRCIOS E COOPERAÇÕES TÉCNICO-FINANCEIRAS COM OUTROS ENTES FEDERADOS				5.200,00
	2138	Implantação e Gerenciamento do Resíduo Sólidos			5.200,00
	3. 1 90	PESSOAL E ENCARGOS SOCIAIS	730,00		
	3. 3 90	OUTRAS DESPESAS CORRENTES	4.470,00		
18	Gestão Ambiental				690,00
18 122	Administração Geral				690,00
18 122 0412	CONSÓRCIOS E COOPERAÇÕES TÉCNICO-FINANCEIRAS COM OUTROS ENTES FEDERADOS				690,00
	2139	Agência Regional de Licenciamento Ambiental			690,00
	3. 1 90	PESSOAL E ENCARGOS SOCIAIS	400,00		
	3. 3 90	OUTRAS DESPESAS CORRENTES	290,00		
12	Educação				140,00
12 122	Administração Geral				140,00
12 122 0412	CONSÓRCIOS E COOPERAÇÕES TÉCNICO-FINANCEIRAS COM OUTROS ENTES FEDERADOS				140,00
		Manutenção da Escola Pinto Ferreira de Adm. Pública			140,00



PREFEITURA MUNICIPAL DE CONDADO

PRAÇA 11 DE NOVEMBRO, 88 - CNPJ:10150068/0001-00

Orçamento Programa - Exercício de 2025

DESPESA DO ÓRGÃO POR ATIVIDADE E PROJETO SEGUNDO OS GRUPOS

Quadro 02

Página 27

PODER 04
ORGÃO 01

CONSÓRCIOS
COMANAS

Funcional Programática		Grupo de Despesa	Total
Cod	Descrição		
2124			
3. 3 90	OUTRAS DESPESAS CORRENTES	140,00	
12	Educação		220,00
12 122	Administração Geral		220,00
12 122 0412	CONSÓRCIOS E COOPERAÇÕES TÉCNICO-FINANCEIRAS COM OUTROS ENTES FEDERADOS		220,00
2125	Manutenção da Escola Técnica Pinto Ferreira		220,00
3. 3 90	OUTRAS DESPESAS CORRENTES	220,00	
TOTAL			30.000,00



NATUREZA DA DESPESA - CONSOLIDAÇÃO GERAL

Código	Especificação	Elemento	Modalidade	Grupo	Categoria Econômica
30.00.00	DESPESAS CORRENTES				117.136.370,00
31.00.00	PESSOAL E ENCARGOS SOCIAIS			61.234.850,00	
31.90.00	A DEFINIR	50.946.850,00			
31.90.00	APLICAÇÕES DIRETAS		50.946.850,00		
31.91.00	A DEFINIR	10.288.000,00			
31.91.00	APLICAÇÕES DIRETAS- INTRA-ORÇAMENTÁRIAS		10.288.000,00		
32.00.00	JUROS E ENCARGOS DA DÍVIDA			800.000,00	
32.90.00	A DEFINIR	800.000,00			
32.90.00	APLICAÇÕES DIRETAS		800.000,00		
33.00.00	OUTRAS DESPESAS CORRENTES			55.101.520,00	
33.20.00	A DEFINIR	1.000,00			
33.20.00	TRANSFERÊNCIAS À UNIÃO		1.000,00		
33.50.00	A DEFINIR	148.000,00			
33.50.00	TRANSFERÊNCIAS A INSTITUIÇÕES PRIVADAS SEM FINS LUCRATIVOS		148.000,00		
33.71.00	A DEFINIR	4.500,00			
33.71.00	TRANSFERÊNCIA A CONSÓRCIOS PÚBLICOS		4.500,00		
33.90.00	A DEFINIR	54.948.020,00			
33.90.00	APLICAÇÕES DIRETAS		54.948.020,00		
40.00.00	DESPESAS DE CAPITAL				6.843.200,00
44.00.00	INVESTIMENTOS			4.341.200,00	
44.90.00	A DEFINIR	4.341.200,00			
44.90.00	APLICAÇÕES DIRETAS		4.341.200,00		
46.00.00	AMORTIZAÇÃO DA DÍVIDA			2.502.000,00	
46.90.00	A DEFINIR	1.502.000,00			
46.90.00	APLICAÇÕES DIRETAS		1.502.000,00		
46.91.00	A DEFINIR	1.000.000,00			
46.91.00	APLICAÇÕES DIRETAS- INTRA-ORÇAMENTÁRIAS		1.000.000,00		
90.00.00	RESERVA DE CONTINGÊNCIA				1.042.430,00
99.00.00	RESERVA DE CONTINGÊNCIA			1.042.430,00	
99.99.00	A DEFINIR	1.042.430,00			
99.99.00	A DEFINIR		1.042.430,00		
TOTAL					125.022.000,00



NATUREZA DA DESPESA POR ORGÃO

PODER ORGÃO		01 PODER LEGISLATIVO 01 Câmara Municipal				
Código	Especificação	F.R.-C.A.	Elemento	Modalidade	Grupo	Categoria Econômica
3.0.00.00	DESPESES CORRENTES					4.866.290,00
3.1.00.00	PESSOAL E ENCARGOS SOCIAIS				2.440.000,00	
3.1.90.00	APLICAÇÕES DIRETAS			2.360.000,00		
3.1.90.00	A DEFINIR	1.050.01.001.001	2.360.000,00			
3.1.91.00	APLICAÇÕES DIRETAS- INTRA-ORÇAMENTÁRIAS			80.000,00		
3.1.91.00	A DEFINIR	1.050.01.001.001	80.000,00			
3.3.00.00	OUTRAS DESPESES CORRENTES				2.426.290,00	
3.3.90.00	APLICAÇÕES DIRETAS			2.426.290,00		
3.3.90.00	A DEFINIR	1.050.01.001.001	2.426.290,00			
4.0.00.00	DESPESES DE CAPITAL					210.000,00
4.4.00.00	INVESTIMENTOS				210.000,00	
4.4.90.00	APLICAÇÕES DIRETAS			210.000,00		
4.4.90.00	A DEFINIR	1.050.01.001.001	210.000,00			
TOTAL						5.076.290,00



NATUREZA DA DESPESA POR ORGÃO

PODER ORGÃO 02 PODER EXECUTIVO
01 Gabinete do Prefeito

Código	Especificação	F.R.-C.A.	Elemento	Modalidade	Grupo	Categoria Econômica
3.0.00.00	DESPESAS CORRENTES					1.222.000,00
3.1.00.00	PESSOAL E ENCARGOS SOCIAIS				500.000,00	
3.1.90.00	APLICAÇÕES DIRETAS			500.000,00		
3.1.90.00	A DEFINIR	1.050.01.001.001	500.000,00			
3.3.00.00	OUTRAS DESPESAS CORRENTES				722.000,00	
3.3.90.00	APLICAÇÕES DIRETAS			722.000,00		
3.3.90.00	A DEFINIR	1.050.01.001.001	722.000,00			
4.0.00.00	DESPESAS DE CAPITAL					10.000,00
4.4.00.00	INVESTIMENTOS				10.000,00	
4.4.90.00	APLICAÇÕES DIRETAS			10.000,00		
4.4.90.00	A DEFINIR	1.050.01.001.001	10.000,00			
TOTAL						1.232.000,00



NATUREZA DA DESPESA POR ORGÃO

PODER ORGÃO	02 PODER EXECUTIVO 02 Secretaria Mun. de Ações de Governo e Gestão Política Inst.					
Código	Especificação	F.R.-C.A.	Elemento	Modalidade	Grupo	Categoria Econômica
3.0.00.00	DESPESAS CORRENTES					1.517.500,00
3.1.00.00	PESSOAL E ENCARGOS SOCIAIS				724.000,00	
3.1.90.00	APLICAÇÕES DIRETAS			700.000,00		
3.1.90.00	A DEFINIR	1.050.01.001.001	700.000,00			
3.1.91.00	APLICAÇÕES DIRETAS- INTRA-ORÇAMENTÁRIAS			24.000,00		
3.1.91.00	A DEFINIR	1.050.01.001.001	24.000,00			
3.3.00.00	OUTRAS DESPESAS CORRENTES				793.500,00	
3.3.50.00	TRANSFERÊNCIAS A INSTITUIÇÕES PRIVADAS SEM FINS LUCRATIVOS			2.000,00		
3.3.50.00	A DEFINIR	1.050.01.001.001	2.000,00			
3.3.71.00	TRANSFERÊNCIA A CONSÓRCIOS PÚBLICOS			4.500,00		
3.3.71.00	A DEFINIR	1.050.01.001.001	4.500,00			
3.3.90.00	APLICAÇÕES DIRETAS			787.000,00		
3.3.90.00	A DEFINIR	1.050.01.001.001	787.000,00			
4.0.00.00	DESPESAS DE CAPITAL					5.000,00
4.4.00.00	INVESTIMENTOS				5.000,00	
4.4.90.00	APLICAÇÕES DIRETAS			5.000,00		
4.4.90.00	A DEFINIR	1.050.01.001.001	5.000,00			
TOTAL						1.522.500,00



NATUREZA DA DESPESA POR ORGÃO

PODER ORGÃO	02 PODER EXECUTIVO 03 Secretaria Mun. de Gestão Financeira					
Código	Especificação	F.R.-C.A.	Elemento	Modalidade	Grupo	Categoria Econômica
3.0.00.00	DESPESES CORRENTES					4.961.000,00
3.1.00.00	PESSOAL E ENCARGOS SOCIAIS				1.900.000,00	
3.1.90.00	APLICAÇÕES DIRETAS			1.350.000,00		
3.1.90.00	A DEFINIR	1.050.01.001.001	1.350.000,00			
3.1.91.00	APLICAÇÕES DIRETAS- INTRA-ORÇAMENTÁRIAS			550.000,00		
3.1.91.00	A DEFINIR	1.050.01.001.001	550.000,00			
3.2.00.00	JUROS E ENCARGOS DA DÍVIDA				800.000,00	
3.2.90.00	APLICAÇÕES DIRETAS			800.000,00		
3.2.90.00	A DEFINIR	1.050.01.001.001	800.000,00			
3.3.00.00	OUTRAS DESPESES CORRENTES				2.261.000,00	
3.3.50.00	TRANSFERÊNCIAS A INSTITUIÇÕES PRIVADAS SEM FINS LUCRATIVOS			60.000,00		
3.3.50.00	A DEFINIR	1.050.01.001.001	60.000,00			
3.3.90.00	APLICAÇÕES DIRETAS			2.201.000,00		
3.3.90.00	A DEFINIR	1.050.01.001.001	2.201.000,00			
4.0.00.00	DESPESES DE CAPITAL					2.510.000,00
4.4.00.00	INVESTIMENTOS				10.000,00	
4.4.90.00	APLICAÇÕES DIRETAS			10.000,00		
4.4.90.00	A DEFINIR	1.050.01.001.001	10.000,00			
4.6.00.00	AMORTIZAÇÃO DA DÍVIDA				2.500.000,00	
4.6.90.00	APLICAÇÕES DIRETAS			1.500.000,00		
4.6.90.00	A DEFINIR	1.050.01.001.001	1.500.000,00			
4.6.91.00	APLICAÇÕES DIRETAS- INTRA-ORÇAMENTÁRIAS			1.000.000,00		
4.6.91.00	A DEFINIR	1.050.01.001.001	1.000.000,00			
9.0.00.00	RESERVA DE CONTINGÊNCIA					1.042.430,00
9.9.00.00	RESERVA DE CONTINGÊNCIA				1.042.430,00	
9.9.99.00	A DEFINIR			1.042.430,00		
9.9.99.00	A DEFINIR	1.050.01.001.001	1.042.430,00			
TOTAL						8.513.430,00



NATUREZA DA DESPESA POR ORGÃO

PODER ORGÃO	02 PODER EXECUTIVO 04 Secretaria Municipal de Administração e Planejamento					
Código	Especificação	F.R.-C.A.	Elemento	Modalidade	Grupo	Categoria Econômica
3.0.00.00	DESPEAS CORRENTES					1.249.000,00
3.1.00.00	PESSOAL E ENCARGOS SOCIAIS				819.000,00	
3.1.90.00	APLICAÇÕES DIRETAS			730.000,00		
3.1.90.00	A DEFINIR	1.050.01.001.001	730.000,00			
3.1.91.00	APLICAÇÕES DIRETAS- INTRA-ORÇAMENTÁRIAS			89.000,00		
3.1.91.00	A DEFINIR	1.050.01.001.001	89.000,00			
3.3.00.00	OUTRAS DESPEAS CORRENTES				430.000,00	
3.3.90.00	APLICAÇÕES DIRETAS			430.000,00		
3.3.90.00	A DEFINIR	1.050.01.001.001	430.000,00			
4.0.00.00	DESPEAS DE CAPITAL					10.000,00
4.4.00.00	INVESTIMENTOS				10.000,00	
4.4.90.00	APLICAÇÕES DIRETAS			10.000,00		
4.4.90.00	A DEFINIR	1.050.01.001.001	10.000,00			
TOTAL						1.259.000,00



NATUREZA DA DESPESA POR ORGÃO

PODER ORGÃO	02 PODER EXECUTIVO 06 Sec. Municipal de Desenvolvimento Sustentável					
Código	Especificação	F.R.-C.A.	Elemento	Modalidade	Grupo	Categoria Econômica
3.0.00.00	DESPEAS CORRENTES					1.589.000,00
3.1.00.00	PESSOAL E ENCARGOS SOCIAIS				1.075.000,00	
3.1.90.00	APLICAÇÕES DIRETAS			1.000.000,00		
3.1.90.00	A DEFINIR	1.050.01.001.001	1.000.000,00			
3.1.91.00	APLICAÇÕES DIRETAS- INTRA-ORÇAMENTÁRIAS			75.000,00		
3.1.91.00	A DEFINIR	1.050.01.001.001	75.000,00			
3.3.00.00	OUTRAS DESPEAS CORRENTES				514.000,00	
3.3.50.00	TRANSFERÊNCIAS A INSTITUIÇÕES PRIVADAS SEM FINS LUCRATIVOS			2.000,00		
3.3.50.00	A DEFINIR	1.050.01.001.001	2.000,00			
3.3.90.00	APLICAÇÕES DIRETAS			512.000,00		
3.3.90.00	A DEFINIR	1.050.01.001.001	492.000,00			
3.3.90.00	A DEFINIR	1.081.21.110.002	20.000,00			
4.0.00.00	DESPEAS DE CAPITAL					50.000,00
4.4.00.00	INVESTIMENTOS				50.000,00	
4.4.90.00	APLICAÇÕES DIRETAS			50.000,00		
4.4.90.00	A DEFINIR	1.050.01.001.001	50.000,00			
TOTAL						1.639.000,00



NATUREZA DA DESPESA POR ORGÃO

PODER		02 PODER EXECUTIVO				
ORGÃO		08 Secretaria Municipal de Desenvolvimento Social				
Código	Especificação	F.R.-C.A.	Elemento	Modalidade	Grupo	Categoria Econômica
3.0.00.00	DESPESAS CORRENTES					110.000,00
3.1.00.00	PESSOAL E ENCARGOS SOCIAIS				80.000,00	
3.1.90.00	APLICAÇÕES DIRETAS			80.000,00		
3.1.90.00	A DEFINIR	1.050.01.001.001	80.000,00			
3.3.00.00	OUTRAS DESPESAS CORRENTES				30.000,00	
3.3.90.00	APLICAÇÕES DIRETAS			30.000,00		
3.3.90.00	A DEFINIR	1.050.01.001.001	30.000,00			
TOTAL						110.000,00



NATUREZA DA DESPESA POR ORGÃO

PODER ORGÃO	02 PODER EXECUTIVO 09 Secretaria Municipal de Planej.Urbano, Obras e Serv.Públicos					
Código	Especificação	F.R.-C.A.	Elemento	Modalidade	Grupo	Categoria Econômica
3.0.00.00	DESPESAS CORRENTES					14.301.000,00
3.1.00.00	PESSOAL E ENCARGOS SOCIAIS				5.300.000,00	
3.1.90.00	APLICAÇÕES DIRETAS			4.500.000,00		
3.1.90.00	A DEFINIR	1.050.01.001.001	4.500.000,00			
3.1.91.00	APLICAÇÕES DIRETAS- INTRA-ORÇAMENTÁRIAS			800.000,00		
3.1.91.00	A DEFINIR	1.050.01.001.001	800.000,00			
3.3.00.00	OUTRAS DESPESAS CORRENTES				9.001.000,00	
3.3.90.00	APLICAÇÕES DIRETAS			9.001.000,00		
3.3.90.00	A DEFINIR	1.050.01.001.001	8.301.000,00			
3.3.90.00	A DEFINIR	1.050.92.110.006	700.000,00			
4.0.00.00	DESPESAS DE CAPITAL					613.000,00
4.4.00.00	INVESTIMENTOS				613.000,00	
4.4.90.00	APLICAÇÕES DIRETAS			613.000,00		
4.4.90.00	A DEFINIR	1.011.91.110.005	21.000,00			
4.4.90.00	A DEFINIR	1.050.01.001.001	451.000,00			
4.4.90.00	A DEFINIR	1.050.92.110.006	41.000,00			
4.4.90.00	A DEFINIR	1.081.21.110.001	100.000,00			
TOTAL						14.914.000,00



NATUREZA DA DESPESA POR ORGÃO

PODER ORGÃO	03 FUNDOS 01 FUNDO MUNICIPAL DE SAÚDE DO CONDADO					
Código	Especificação	F.R.-C.A.	Elemento	Modalidade	Grupo	Categoria Econômica
3.0.00.00	DESPESAS CORRENTES					25.312.760,00
3.1.00.00	PESSOAL E ENCARGOS SOCIAIS				11.407.000,00	
3.1.90.00	APLICAÇÕES DIRETAS			8.773.000,00		
3.1.90.00	A DEFINIR	1.035.02.300.001	790.000,00			
3.1.90.00	A DEFINIR	1.035.04.300.004	1.700.000,00			
3.1.90.00	A DEFINIR	1.035.08.300.008	90.000,00			
3.1.90.00	A DEFINIR	1.035.08.300.009	70.000,00			
3.1.90.00	A DEFINIR	1.035.13.300.013	19.000,00			
3.1.90.00	A DEFINIR	1.035.13.300.014	430.000,00			
3.1.90.00	A DEFINIR	1.035.138.300.122	470.000,00			
3.1.90.00	A DEFINIR	1.035.76.001.001	5.204.000,00			
3.1.91.00	APLICAÇÕES DIRETAS- INTRA-ORÇAMENTÁRIAS			2.634.000,00		
3.1.91.00	A DEFINIR	1.035.02.300.001	201.000,00			
3.1.91.00	A DEFINIR	1.035.08.300.008	10.000,00			
3.1.91.00	A DEFINIR	1.035.08.300.009	1.000,00			
3.1.91.00	A DEFINIR	1.035.13.300.013	1.000,00			
3.1.91.00	A DEFINIR	1.035.76.001.001	2.421.000,00			
3.3.00.00	OUTRAS DESPESAS CORRENTES				13.905.760,00	
3.3.90.00	APLICAÇÕES DIRETAS			13.905.760,00		
3.3.90.00	A DEFINIR	1.035.02.300.001	41.000,00			
3.3.90.00	A DEFINIR	1.035.02.300.001	5.940.000,00			
3.3.90.00	A DEFINIR	1.035.08.300.008	843.000,00			
3.3.90.00	A DEFINIR	1.035.08.300.009	1.000,00			
3.3.90.00	A DEFINIR	1.035.11.300.012	310.000,00			
3.3.90.00	A DEFINIR	1.035.111.300.012	50.000,00			
3.3.90.00	A DEFINIR	1.035.13.300.013	20.000,00			
3.3.90.00	A DEFINIR	1.035.13.300.014	175.000,00			
3.3.90.00	A DEFINIR	1.035.138.300.122	910.000,00			
3.3.90.00	A DEFINIR	1.035.76.001.001	5.615.760,00			
4.0.00.00	DESPESAS DE CAPITAL					581.000,00
4.4.00.00	INVESTIMENTOS				581.000,00	
4.4.90.00	APLICAÇÕES DIRETAS			581.000,00		
4.4.90.00	A DEFINIR	1.035.02.300.001	190.000,00			
4.4.90.00	A DEFINIR	1.035.08.300.008	190.000,00			
4.4.90.00	A DEFINIR	1.035.76.001.001	100.000,00			
4.4.90.00	A DEFINIR	1.081.21.300.001	101.000,00			
TOTAL						25.893.760,00



NATUREZA DA DESPESA POR ORGÃO

PODER ORGÃO	03 FUNDOS	02 FUNDO MUNICIPAL DE ASSISTENCIA SOCIAL DO CONDADO				
Código	Especificação	F.R.-C.A.	Elemento	Modalidade	Grupo	Categoria Econômica
3.0.00.00	DESPESAS CORRENTES					3.389.000,00
3.1.00.00	PESSOAL E ENCARGOS SOCIAIS				1.483.000,00	
3.1.90.00	APLICAÇÕES DIRETAS			1.433.000,00		
3.1.90.00	A DEFINIR	1.002.133.500,109	30.000,00			
3.1.90.00	A DEFINIR	1.002.136.500,111	6.000,00			
3.1.90.00	A DEFINIR	1.002.137.500,006	144.000,00			
3.1.90.00	A DEFINIR	1.002.16.500,003	74.000,00			
3.1.90.00	A DEFINIR	1.002.17.500,004	63.000,00			
3.1.90.00	A DEFINIR	1.002.18.500,001	91.000,00			
3.1.90.00	A DEFINIR	1.002.39.500,013	165.000,00			
3.1.90.00	A DEFINIR	1.050.01.001,001	860.000,00			
3.1.91.00	APLICAÇÕES DIRETAS- INTRA-ORÇAMENTÁRIAS			50.000,00		
3.1.91.00	A DEFINIR	1.050.01.001,001	50.000,00			
3.3.00.00	OUTRAS DESPESAS CORRENTES				1.906.000,00	
3.3.20.00	TRANSFERÊNCIAS À UNIÃO			1.000,00		
3.3.20.00	A DEFINIR	1.050.01.001,001	1.000,00			
3.3.50.00	TRANSFERÊNCIAS A INSTITUIÇÕES PRIVADAS SEM FINS LUCRATIVOS			60.000,00		
3.3.50.00	A DEFINIR	1.050.01.001,001	60.000,00			
3.3.90.00	APLICAÇÕES DIRETAS			1.845.000,00		
3.3.90.00	A DEFINIR	1.002.133.500,109	220.000,00			
3.3.90.00	A DEFINIR	1.002.136.500,111	35.000,00			
3.3.90.00	A DEFINIR	1.002.137.500,006	57.000,00			
3.3.90.00	A DEFINIR	1.002.147.500,001	50.000,00			
3.3.90.00	A DEFINIR	1.002.16.500,003	11.000,00			
3.3.90.00	A DEFINIR	1.002.17.500,004	2.000,00			
3.3.90.00	A DEFINIR	1.002.18.500,001	50.000,00			
3.3.90.00	A DEFINIR	1.002.20.500,007	20.000,00			
3.3.90.00	A DEFINIR	1.002.22.500,005	6.000,00			
3.3.90.00	A DEFINIR	1.002.35.500,011	62.000,00			
3.3.90.00	A DEFINIR	1.002.36.500,002	66.000,00			
3.3.90.00	A DEFINIR	1.002.39.500,013	81.000,00			
3.3.90.00	A DEFINIR	1.050.01.001,001	1.185.000,00			
4.0.00.00	DESPESAS DE CAPITAL					284.000,00
4.4.00.00	INVESTIMENTOS				284.000,00	
4.4.90.00	APLICAÇÕES DIRETAS			284.000,00		
4.4.90.00	A DEFINIR	1.002.133.500,109	12.000,00			
4.4.90.00	A DEFINIR	1.002.137.500,006	20.000,00			
4.4.90.00	A DEFINIR	1.002.147.500,001	50.000,00			
4.4.90.00	A DEFINIR	1.002.17.500,004	3.000,00			



NATUREZA DA DESPESA POR ORGÃO

Código	Especificação	F.R.-C.A.	Elemento	Modalidade	Grupo	Categoria Econômica
4.4.90.00	A DEFINIR	1.002.20.500.007	1.000,00			
4.4.90.00	A DEFINIR	1.002.36.500.002	15.000,00			
4.4.90.00	A DEFINIR	1.002.39.500.013	20.000,00			
4.4.90.00	A DEFINIR	1.050.01.001.001	143.000,00			
4.4.90.00	A DEFINIR	1.081.21.500.008	20.000,00			
TOTAL						3.673.000,00



NATUREZA DA DESPESA POR ORGÃO

Código	Especificação	F.R.-C.A.	Elemento	Modalidade	Grupo	Categoria Econômica
PODER ORGÃO	03 FUNDOS					
	03 FUNDO MUN. DO DIREITO DA CRIANÇA E DO ADOLESCENTE					
3.0.00.00	DESPESAS CORRENTES					10.000,00
3.1.00.00	PESSOAL E ENCARGOS SOCIAIS				6.000,00	
3.1.90.00	APLICAÇÕES DIRETAS			6.000,00		
3.1.90.00	A DEFINIR	1.050.01.001.001	6.000,00			
3.3.00.00	OUTRAS DESPESAS CORRENTES				4.000,00	
3.3.90.00	APLICAÇÕES DIRETAS			4.000,00		
3.3.90.00	A DEFINIR	1.050.01.001.001	4.000,00			
TOTAL						10.000,00



NATUREZA DA DESPESA POR ORGÃO

PODER ORGÃO		03 FUNDOS				
		04 Fundo Municipal de Apoio ao Desenvolvimento Municipal - FEM				
Código	Especificação	F.R.-C.A.	Elemento	Modalidade	Grupo	Categoria Econômica
3.0.00.00	DESPESAS CORRENTES					17.000,00
3.3.00.00	OUTRAS DESPESAS CORRENTES				17.000,00	
3.3.90.00	APLICAÇÕES DIRETAS			17.000,00		
3.3.90.00	A DEFINIR	1.081.21.110.002	17.000,00			
4.0.00.00	DESPESAS DE CAPITAL					193.000,00
4.4.00.00	INVESTIMENTOS				193.000,00	
4.4.90.00	APLICAÇÕES DIRETAS			193.000,00		
4.4.90.00	A DEFINIR	1.050.01.001.001	80.000,00			
4.4.90.00	A DEFINIR	1.081.21.110.002	113.000,00			
TOTAL						210.000,00



NATUREZA DA DESPESA POR ORGÃO

PODER ORGÃO	03 FUNDOS 05 FUNPRECON					
Código	Especificação	F.R.-C.A.	Elemento	Modalidade	Grupo	Categoria Econômica
3.0.00.00	DESPESAS CORRENTES					15.404.000,00
3.1.00.00	PESSOAL E ENCARGOS SOCIAIS				11.060.000,00	
3.1.90.00	APLICAÇÕES DIRETAS			11.060.000,00		
3.1.90.00	A DEFINIR	1.002.34.600.001	11.060.000,00			
3.3.00.00	OUTRAS DESPESAS CORRENTES				4.344.000,00	
3.3.90.00	APLICAÇÕES DIRETAS			4.344.000,00		
3.3.90.00	A DEFINIR	1.002.34.600.001	4.344.000,00			
4.0.00.00	DESPESAS DE CAPITAL					5.000,00
4.4.00.00	INVESTIMENTOS				5.000,00	
4.4.90.00	APLICAÇÕES DIRETAS			5.000,00		
4.4.90.00	A DEFINIR	1.002.34.600.001	5.000,00			
TOTAL						15.409.000,00



NATUREZA DA DESPESA POR ORGÃO

PODER ORGÃO	03 FUNDOS 06 FUNDO MUNICIPAL DE EDUCAÇÃO					
Código	Especificação	F.R.-C.A.	Elemento	Modalidade	Grupo	Categoria Econômica
3.0.00.00	DESPESAS CORRENTES					40.973.020,00
3.1.00.00	PESSOAL E ENCARGOS SOCIAIS				24.426.000,00	
3.1.90.00	APLICAÇÕES DIRETAS			18.441.000,00		
3.1.90.00	A DEFINIR	1.012.23.250.004	14.500.000,00			
3.1.90.00	A DEFINIR	1.012.23.250.005	10.000,00			
3.1.90.00	A DEFINIR	1.012.25.250.002	10.000,00			
3.1.90.00	A DEFINIR	1.012.25.250.006	2.000.000,00			
3.1.90.00	A DEFINIR	1.012.77.001.001	1.921.000,00			
3.1.91.00	APLICAÇÕES DIRETAS- INTRA-ORÇAMENTÁRIAS			5.985.000,00		
3.1.91.00	A DEFINIR	1.012.23.250.004	2.000.000,00			
3.1.91.00	A DEFINIR	1.012.23.250.005	10.000,00			
3.1.91.00	A DEFINIR	1.012.25.250.001	2.880.000,00			
3.1.91.00	A DEFINIR	1.012.25.250.002	10.000,00			
3.1.91.00	A DEFINIR	1.012.25.250.006	900.000,00			
3.1.91.00	A DEFINIR	1.012.77.001.001	185.000,00			
3.3.00.00	OUTRAS DESPESAS CORRENTES				16.547.020,00	
3.3.90.00	APLICAÇÕES DIRETAS			16.547.020,00		
3.3.90.00	A DEFINIR	1.012.107.200.101	100.000,00			
3.3.90.00	A DEFINIR	1.012.142.200.098	430.000,00			
3.3.90.00	A DEFINIR	1.012.23.250.005	5.251.000,00			
3.3.90.00	A DEFINIR	1.012.25.250.005	500.000,00			
3.3.90.00	A DEFINIR	1.012.25.250.005	500.000,00			
3.3.90.00	A DEFINIR	1.012.25.250.007	1.500.000,00			
3.3.90.00	A DEFINIR	1.012.27.200.002	520.000,00			
3.3.90.00	A DEFINIR	1.012.28.200.004	55.000,00			
3.3.90.00	A DEFINIR	1.012.29.200.006	168.000,00			
3.3.90.00	A DEFINIR	1.012.30.200.007	11.000,00			
3.3.90.00	A DEFINIR	1.012.32.200.098	14.000,00			
3.3.90.00	A DEFINIR	1.012.38.200.010	1.000,00			
3.3.90.00	A DEFINIR	1.012.77.001.001	5.886.020,00			
3.3.90.00	A DEFINIR	1.081.21.200.099	31.000,00			
3.3.90.00	A DEFINIR	1.213.26.200.001	1.580.000,00			
4.0.00.00	DESPESAS DE CAPITAL					2.270.000,00
4.4.00.00	INVESTIMENTOS				2.270.000,00	
4.4.90.00	APLICAÇÕES DIRETAS			2.270.000,00		
4.4.90.00	A DEFINIR	1.012.23.250.002	70.000,00			
4.4.90.00	A DEFINIR	1.012.23.250.005	250.000,00			
4.4.90.00	A DEFINIR	1.012.25.250.002	500.000,00			
4.4.90.00	A DEFINIR	1.012.25.250.005	100.000,00			



NATUREZA DA DESPESA POR ORGÃO

PODER ORGÃO		03 FUNDOS 06 FUNDO MUNICIPAL DE EDUCAÇÃO				
Código	Especificação	F.R.-C.A.	Elemento	Modalidade	Grupo	Categoria Econômica
4.4.90.00	A DEFINIR	1.012.25.250.007	600.000,00			
4.4.90.00	A DEFINIR	1.012.31.200.009	60.000,00			
4.4.90.00	A DEFINIR	1.012.77.001.001	470.000,00			
4.4.90.00	A DEFINIR	1.081.21.200.099	10.000,00			
4.4.90.00	A DEFINIR	1.081.21.200.099	60.000,00			
4.4.90.00	A DEFINIR	1.213.26.200.001	150.000,00			
TOTAL						43.243.020,00



NATUREZA DA DESPESA POR ORGÃO

PODER ORGÃO	03 FUNDOS 07 FUNDO MUNICIPAL DE CULTURA					
Código	Especificação	F.R.-C.A.	Elemento	Modalidade	Grupo	Categoria Econômica
3.0.00.00	DESPESAS CORRENTES					2.194.000,00
3.1.00.00	PESSOAL E ENCARGOS SOCIAIS				4.000,00	
3.1.90.00	APLICAÇÕES DIRETAS			3.000,00		
3.1.90.00	A DEFINIR	1.050.01.001.001	3.000,00			
3.1.91.00	APLICAÇÕES DIRETAS- INTRA-ORÇAMENTÁRIAS			1.000,00		
3.1.91.00	A DEFINIR	1.050.01.001.001	1.000,00			
3.3.00.00	OUTRAS DESPESAS CORRENTES				2.190.000,00	
3.3.50.00	TRANSFERÊNCIAS A INSTITUIÇÕES PRIVADAS SEM FINS LUCRATIVOS			24.000,00		
3.3.50.00	A DEFINIR	1.050.01.001.001	24.000,00			
3.3.90.00	APLICAÇÕES DIRETAS			2.166.000,00		
3.3.90.00	A DEFINIR	1.05.139.110.013	81.000,00			
3.3.90.00	A DEFINIR	1.05.144.110.015	202.000,00			
3.3.90.00	A DEFINIR	1.05.146.110.010	227.000,00			
3.3.90.00	A DEFINIR	1.050.01.001.001	1.644.000,00			
3.3.90.00	A DEFINIR	1.050.01.110.010	12.000,00			
4.0.00.00	DESPESAS DE CAPITAL					90.000,00
4.4.00.00	INVESTIMENTOS				90.000,00	
4.4.90.00	APLICAÇÕES DIRETAS			90.000,00		
4.4.90.00	A DEFINIR	1.05.146.110.010	33.000,00			
4.4.90.00	A DEFINIR	1.050.01.001.001	55.000,00			
4.4.90.00	A DEFINIR	1.050.01.110.010	2.000,00			
TOTAL						2.284.000,00



NATUREZA DA DESPESA POR ORGÃO

PODER ORGÃO	03 FUNDOS 08 FUNDO MUNICIPAL DO IDOSO					
Código	Especificação	F.R.-C.A.	Elemento	Modalidade	Grupo	Categoria Econômica
3.0.00.00	DESPESAS CORRENTES					2.000,00
3.1.00.00	PESSOAL E ENCARGOS SOCIAIS				1.000,00	
3.1.90.00	APLICAÇÕES DIRETAS			1.000,00		
3.1.90.00	A DEFINIR	1.050.01.001.001	1.000,00			
3.3.00.00	OUTRAS DESPESAS CORRENTES				1.000,00	
3.3.90.00	APLICAÇÕES DIRETAS			1.000,00		
3.3.90.00	A DEFINIR	1.050.01.001.001	1.000,00			
4.0.00.00	DESPESAS DE CAPITAL					1.000,00
4.4.00.00	INVESTIMENTOS				1.000,00	
4.4.90.00	APLICAÇÕES DIRETAS			1.000,00		
4.4.90.00	A DEFINIR	1.050.01.001.001	1.000,00			
TOTAL						3.000,00

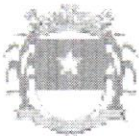

NATUREZA DA DESPESA POR ORGÃO

PODER ORGÃO	04 CONSÓRCIOS 01 COMANAS					
Código	Especificação	F.R.-C.A.	Elemento	Modalidade	Grupo	Categoria Econômica
3.0.00.00	DESPESAS CORRENTES					18.800,00
3.1.00.00	PESSOAL E ENCARGOS SOCIAIS				9.850,00	
3.1.90.00	APLICAÇÕES DIRETAS			9.850,00		
3.1.90.00	A DEFINIR	1.050.33.130.001	9.850,00			
3.3.00.00	OUTRAS DESPESAS CORRENTES				8.950,00	
3.3.90.00	APLICAÇÕES DIRETAS			8.950,00		
3.3.90.00	A DEFINIR	1.050.33.130.001	8.950,00			
4.0.00.00	DESPESAS DE CAPITAL					11.200,00
4.4.00.00	INVESTIMENTOS				9.200,00	
4.4.90.00	APLICAÇÕES DIRETAS			9.200,00		
4.4.90.00	A DEFINIR	1.050.33.130.001	9.200,00			
4.6.00.00	AMORTIZAÇÃO DA DÍVIDA				2.000,00	
4.6.90.00	APLICAÇÕES DIRETAS			2.000,00		
4.6.90.00	A DEFINIR	1.050.33.130.001	2.000,00			
TOTAL						30.000,00
TOTAL GERAL						125.022.000,00

**PREFEITURA MUNICIPAL DE CONDADO**

PRAÇA 11 DE NOVEMBRO, 88 - CNPJ:10150068/0001-00

Anexo 02

Página 1

Orçamento Programa - Exercício de 2025

NATUREZA DA DESPESA POR ORGÃO E UNIDADE

Código	Especificação	F.R.-C.A.	Elemento	Modalidade	Grupo	Categoria Econômica
3.0.00.00	DESpesas Correntes					4.866.290,00
3.1.00.00	PESSOAL E ENCARGOS SOCIAIS				2.440.000,00	
3.1.90.00	APLICAÇÕES DIRETAS			2.360.000,00		
3.1.90.00	A DEFINIR	1.050.01.001.001	2.360.000,00			
3.1.91.00	APLICAÇÕES DIRETAS- INTRA-ORÇAMENTÁRIAS			80.000,00		
3.1.91.00	A DEFINIR	1.050.01.001.001	80.000,00			
3.3.00.00	OUTRAS DESPESAS CORRENTES				2.426.290,00	
3.3.90.00	APLICAÇÕES DIRETAS			2.426.290,00		
3.3.90.00	A DEFINIR	1.050.01.001.001	2.426.290,00			
4.0.00.00	DESpesas DE CAPITAL					210.000,00
4.4.00.00	INVESTIMENTOS				210.000,00	
4.4.90.00	APLICAÇÕES DIRETAS			210.000,00		
4.4.90.00	A DEFINIR	1.050.01.001.001	210.000,00			
TOTAL						5.076.290,00



PREFEITURA MUNICIPAL DE CONDADO

PRAÇA 11 DE NOVEMBRO, 88 - CNPJ:10150068/0001-00

Anexo 02
Página 2

Orçamento Programa - Exercício de 2025

NATUREZA DA DESPESA POR ORGÃO E UNIDADE

Código	Especificação	F.R.-C.A.	Elemento	Modalidade	Grupo	Categoria Econômica
3.0.00.00	DESPESAS CORRENTES					1.222.000,00
3.1.00.00	PESSOAL E ENCARGOS SOCIAIS				500.000,00	
3.1.90.00	APLICAÇÕES DIRETAS			500.000,00		
3.1.90.00	A DEFINIR	1.050.01.001.001	500.000,00			
3.3.00.00	OUTRAS DESPESAS CORRENTES				722.000,00	
3.3.90.00	APLICAÇÕES DIRETAS			722.000,00		
3.3.90.00	A DEFINIR	1.050.01.001.001	722.000,00			
4.0.00.00	DESPESAS DE CAPITAL					10.000,00
4.4.00.00	INVESTIMENTOS				10.000,00	
4.4.90.00	APLICAÇÕES DIRETAS			10.000,00		
4.4.90.00	A DEFINIR	1.050.01.001.001	10.000,00			
TOTAL						1.232.000,00

**PREFEITURA MUNICIPAL DE CONDADO**

PRAÇA 11 DE NOVEMBRO, 88 - CNPJ:10150068/0001-00

Anexo 02

Página 3

Orçamento Programa - Exercício de 2025

NATUREZA DA DESPESA POR ORGÃO E UNIDADE

PODER	02	PODER EXECUTIVO
ORGÃO	02	Secretaria Mun. de Ações de Governo e Gestão Política Inst.
UNIDADE	00	Secretaria Mun. de Ações de Governo e Gestão Política Inst.

Código	Especificação	F.R.-C.A.	Elemento	Modalidade	Grupo	Categoria Econômica
3.0.00.00	DESPESAS CORRENTES					1.517.500,00
3.1.00.00	PESSOAL E ENCARGOS SOCIAIS				724.000,00	
3.1.90.00	APLICAÇÕES DIRETAS			700.000,00		
3.1.90.00	A DEFINIR	1.050.01.001.001	700.000,00			
3.1.91.00	APLICAÇÕES DIRETAS- INTRA-ORÇAMENTÁRIAS			24.000,00		
3.1.91.00	A DEFINIR	1.050.01.001.001	24.000,00			
3.3.00.00	OUTRAS DESPESAS CORRENTES				793.500,00	
3.3.50.00	TRANSFERÊNCIAS A INSTITUIÇÕES PRIVADAS SEM FINS LUCRATIVOS			2.000,00		
3.3.50.00	A DEFINIR	1.050.01.001.001	2.000,00			
3.3.71.00	TRANSFERÊNCIA A CONSÓRCIOS PÚBLICOS			4.500,00		
3.3.71.00	A DEFINIR	1.050.01.001.001	4.500,00			
3.3.90.00	APLICAÇÕES DIRETAS			787.000,00		
3.3.90.00	A DEFINIR	1.050.01.001.001	787.000,00			
4.0.00.00	DESPESAS DE CAPITAL					5.000,00
4.4.00.00	INVESTIMENTOS				5.000,00	
4.4.90.00	APLICAÇÕES DIRETAS			5.000,00		
4.4.90.00	A DEFINIR	1.050.01.001.001	5.000,00			
TOTAL						1.522.500,00

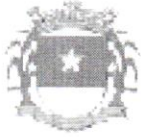

PREFEITURA MUNICIPAL DE CONDADO

PRAÇA 11 DE NOVEMBRO, 88 - CNPJ:10150068/0001-00

Orçamento Programa - Exercício de 2025

NATUREZA DA DESPESA POR ORGÃO E UNIDADE

Anexo 02
Página 4

PODER	02 PODER EXECUTIVO					
ORGÃO	03 Secretaria Mun. de Gestão Financeira					
UNIDADE	00 Secretaria Mun. de Gestão Financeira					
Código	Especificação	F.R.-C.A.	Elemento	Modalidade	Grupo	Categoria Econômica
3.0.00.00	DESPESAS CORRENTES					4.961.000,00
3.1.00.00	PESSOAL E ENCARGOS SOCIAIS				1.900.000,00	
3.1.90.00	APLICAÇÕES DIRETAS			1.350.000,00		
3.1.90.00	A DEFINIR	1.050.01.001.001	1.350.000,00			
3.1.91.00	APLICAÇÕES DIRETAS- INTRA-ORÇAMENTÁRIAS			550.000,00		
3.1.91.00	A DEFINIR	1.050.01.001.001	550.000,00			
3.2.00.00	JUROS E ENCARGOS DA DÍVIDA				800.000,00	
3.2.90.00	APLICAÇÕES DIRETAS			800.000,00		
3.2.90.00	A DEFINIR	1.050.01.001.001	800.000,00			
3.3.00.00	OUTRAS DESPESAS CORRENTES				2.261.000,00	
3.3.50.00	TRANSFERÊNCIAS A INSTITUIÇÕES PRIVADAS SEM FINS LUCRATIVOS			60.000,00		
3.3.50.00	A DEFINIR	1.050.01.001.001	60.000,00			
3.3.90.00	APLICAÇÕES DIRETAS			2.201.000,00		
3.3.90.00	A DEFINIR	1.050.01.001.001	2.201.000,00			
4.0.00.00	DESPESAS DE CAPITAL					2.510.000,00
4.4.00.00	INVESTIMENTOS				10.000,00	
4.4.90.00	APLICAÇÕES DIRETAS			10.000,00		
4.4.90.00	A DEFINIR	1.050.01.001.001	10.000,00			
4.6.00.00	AMORTIZAÇÃO DA DÍVIDA				2.500.000,00	
4.6.90.00	APLICAÇÕES DIRETAS			1.500.000,00		
4.6.90.00	A DEFINIR	1.050.01.001.001	1.500.000,00			
4.6.91.00	APLICAÇÕES DIRETAS- INTRA-ORÇAMENTÁRIAS			1.000.000,00		
4.6.91.00	A DEFINIR	1.050.01.001.001	1.000.000,00			
9.0.00.00	RESERVA DE CONTINGÊNCIA					1.042.430,00
9.9.00.00	RESERVA DE CONTINGÊNCIA				1.042.430,00	
9.9.99.00	A DEFINIR			1.042.430,00		
9.9.99.00	A DEFINIR	1.050.01.001.001	1.042.430,00			
TOTAL						8.513.430,00



PREFEITURA MUNICIPAL DE CONDADO

PRAÇA 11 DE NOVEMBRO, 88 - CNPJ:10150068/0001-00

Anexo 02

Página 5

Orçamento Programa - Exercício de 2025

NATUREZA DA DESPESA POR ORGÃO E UNIDADE

Código	Especificação	F.R.-C.A.	Elemento	Modalidade	Grupo	Categoria Econômica
3.0.00.00	DESPESAS CORRENTES					1.249.000,00
3.1.00.00	PESSOAL E ENCARGOS SOCIAIS				819.000,00	
3.1.90.00	APLICAÇÕES DIRETAS			730.000,00		
3.1.90.00	A DEFINIR	1.050.01.001.001	730.000,00			
3.1.91.00	APLICAÇÕES DIRETAS- INTRA-ORÇAMENTÁRIAS			89.000,00		
3.1.91.00	A DEFINIR	1.050.01.001.001	89.000,00			
3.3.00.00	OUTRAS DESPESAS CORRENTES				430.000,00	
3.3.90.00	APLICAÇÕES DIRETAS			430.000,00		
3.3.90.00	A DEFINIR	1.050.01.001.001	430.000,00			
4.0.00.00	DESPESAS DE CAPITAL					10.000,00
4.4.00.00	INVESTIMENTOS				10.000,00	
4.4.90.00	APLICAÇÕES DIRETAS			10.000,00		
4.4.90.00	A DEFINIR	1.050.01.001.001	10.000,00			
TOTAL						1.259.000,00



PREFEITURA MUNICIPAL DE CONDADO

PRAÇA 11 DE NOVEMBRO, 88 - CNPJ:10150068/0001-00

Anexo 02

Página 6

Orçamento Programa - Exercício de 2025

NATUREZA DA DESPESA POR ORGÃO E UNIDADE

PODER	02	PODER EXECUTIVO
ORGÃO	06	Sec. Municipal de Desenvolvimento Sustentável
UNIDADE	00	Sec. Municipal de Desenvolvimento Sustentável

Código	Especificação	F.R.-C.A.	Elemento	Modalidade	Grupo	Categoria Econômica
3.0.00.00	DESPESAS CORRENTES					20.000,00
3.0.00.00	DESPESAS CORRENTES					1.569.000,00
3.1.00.00	PESSOAL E ENCARGOS SOCIAIS				1.075.000,00	
3.1.90.00	APLICAÇÕES DIRETAS			1.000.000,00		
3.1.90.00	A DEFINIR	1.050.01.001.001	1.000.000,00			
3.1.91.00	APLICAÇÕES DIRETAS- INTRA-ORÇAMENTÁRIAS			75.000,00		
3.1.91.00	A DEFINIR	1.050.01.001.001	75.000,00			
3.3.00.00	OUTRAS DESPESAS CORRENTES				514.000,00	
3.3.50.00	TRANSFERÊNCIAS A INSTITUIÇÕES PRIVADAS SEM FINS LUCRATIVOS			2.000,00		
3.3.50.00	A DEFINIR	1.050.01.001.001	2.000,00			
3.3.90.00	APLICAÇÕES DIRETAS			512.000,00		
3.3.90.00	A DEFINIR	1.050.01.001.001	492.000,00			
3.3.90.00	A DEFINIR	1.081.21.110.002	20.000,00			
4.0.00.00	DESPESAS DE CAPITAL					50.000,00
4.4.00.00	INVESTIMENTOS				50.000,00	
4.4.90.00	APLICAÇÕES DIRETAS			50.000,00		
4.4.90.00	A DEFINIR	1.050.01.001.001	50.000,00			

TOTAL 1.639.000,00



PREFEITURA MUNICIPAL DE CONDADO

PRAÇA 11 DE NOVEMBRO, 88 - CNPJ:10150068/0001-00

Anexo 02

Página 7

Orçamento Programa - Exercício de 2025

NATUREZA DA DESPESA POR ORGÃO E UNIDADE

PODER	02	PODER EXECUTIVO
ORGÃO	08	Secretaria Municipal de Desenvolvimento Social
UNIDADE	00	Secretaria Municipal de Desenvolvimento Social

Código	Especificação	F.R.-C.A.	Elemento	Modalidade	Grupo	Categoria Econômica
3.0.00.00	DESPESAS CORRENTES					110.000,00
3.1.00.00	PESSOAL E ENCARGOS SOCIAIS				80.000,00	
3.1.90.00	APLICAÇÕES DIRETAS			80.000,00		
3.1.90.00	A DEFINIR	1.050.01.001.001	80.000,00			
3.3.00.00	OUTRAS DESPESAS CORRENTES				30.000,00	
3.3.90.00	APLICAÇÕES DIRETAS			30.000,00		
3.3.90.00	A DEFINIR	1.050.01.001.001	30.000,00			

TOTAL 110.000,00

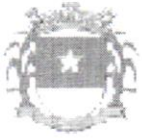
**PREFEITURA MUNICIPAL DE CONDADO**

PRAÇA 11 DE NOVEMBRO, 88 - CNPJ:10150068/0001-00

Anexo 02

Página 8

Orçamento Programa - Exercício de 2025

NATUREZA DA DESPESA POR ORGÃO E UNIDADE

PODER	02 PODER EXECUTIVO					
ORGÃO	09 Secretaria Municipal de Planej.Urbano, Obras e Serv.Públicos					
UNIDADE	00 Secretaria Municipal de Planej.Urbano, Obras e Serv.Públicos					
Código	Especificação	F.R.-C.A.	Elemento	Modalidade	Grupo	Categoria Econômica
3.0.00.00	DESPESAS CORRENTES					700.000,00
3.0.00.00	DESPESAS CORRENTES					13.601.000,00
3.1.00.00	PESSOAL E ENCARGOS SOCIAIS				5.300.000,00	
3.1.90.00	APLICAÇÕES DIRETAS			4.500.000,00		
3.1.90.00	A DEFINIR	1.050.01.001.001	4.500.000,00			
3.1.91.00	APLICAÇÕES DIRETAS- INTRA-ORÇAMENTÁRIAS			800.000,00		
3.1.91.00	A DEFINIR	1.050.01.001.001	800.000,00			
3.3.00.00	OUTRAS DESPESAS CORRENTES				9.001.000,00	
3.3.90.00	APLICAÇÕES DIRETAS			9.001.000,00		
3.3.90.00	A DEFINIR	1.050.01.001.001	8.301.000,00			
3.3.90.00	A DEFINIR	1.050.92.110.006	700.000,00			
4.0.00.00	DESPESAS DE CAPITAL					100.000,00
4.0.00.00	DESPESAS DE CAPITAL					21.000,00
4.0.00.00	DESPESAS DE CAPITAL					41.000,00
4.0.00.00	DESPESAS DE CAPITAL					451.000,00
4.4.00.00	INVESTIMENTOS				613.000,00	
4.4.90.00	APLICAÇÕES DIRETAS			613.000,00		
4.4.90.00	A DEFINIR	1.011.91.110.005	21.000,00			
4.4.90.00	A DEFINIR	1.050.01.001.001	451.000,00			
4.4.90.00	A DEFINIR	1.050.92.110.006	41.000,00			
4.4.90.00	A DEFINIR	1.081.21.110.001	100.000,00			
TOTAL						14.914.000,00

**PREFEITURA MUNICIPAL DE CONDADO**

PRAÇA 11 DE NOVEMBRO, 88 - CNPJ:10150068/0001-00

Orçamento Programa - Exercício de 2025

Anexo 02

Página 9

NATUREZA DA DESPESA POR ORGÃO E UNIDADE

PODER	03 FUNDOS					
ORGÃO	01 FUNDO MUNICIPAL DE SAÚDE DO CONDADO					
UNIDADE	00 Fundo Municipal de Saúde					
Código	Especificação	F.R.-C.A.	Elemento	Modalidade	Grupo	Categoria Econômica
3.0.00.00	DESPESES CORRENTES					50.000,00
3.0.00.00	DESPESES CORRENTES					41.000,00
3.0.00.00	DESPESES CORRENTES					2.130.000,00
3.0.00.00	DESPESES CORRENTES					8.471.000,00
3.0.00.00	DESPESES CORRENTES					13.240.760,00
3.0.00.00	DESPESES CORRENTES					1.380.000,00
3.1.00.00	PESSOAL E ENCARGOS SOCIAIS				11.407.000,00	
3.1.90.00	APLICAÇÕES DIRETAS			8.773.000,00		
3.1.90.00	A DEFINIR	1.035.02.300.001	790.000,00			
3.1.90.00	A DEFINIR	1.035.04.300.004	1.700.000,00			
3.1.90.00	A DEFINIR	1.035.08.300.009	70.000,00			
3.1.90.00	A DEFINIR	1.035.08.300.008	90.000,00			
3.1.90.00	A DEFINIR	1.035.13.300.013	19.000,00			
3.1.90.00	A DEFINIR	1.035.13.300.014	430.000,00			
3.1.90.00	A DEFINIR	1.035.138.300.122	470.000,00			
3.1.90.00	A DEFINIR	1.035.76.001.001	5.204.000,00			
3.1.91.00	APLICAÇÕES DIRETAS- INTRA-ORÇAMENTÁRIAS			2.634.000,00		
3.1.91.00	A DEFINIR	1.035.02.300.001	201.000,00			
3.1.91.00	A DEFINIR	1.035.08.300.009	1.000,00			
3.1.91.00	A DEFINIR	1.035.08.300.008	10.000,00			
3.1.91.00	A DEFINIR	1.035.13.300.013	1.000,00			
3.1.91.00	A DEFINIR	1.035.76.001.001	2.421.000,00			
3.3.00.00	OUTRAS DESPESES CORRENTES				13.905.760,00	
3.3.90.00	APLICAÇÕES DIRETAS			13.905.760,00		
3.3.90.00	A DEFINIR	1.035.02.300.001	5.940.000,00			
3.3.90.00	A DEFINIR	1.035.02.300.001	41.000,00			
3.3.90.00	A DEFINIR	1.035.08.300.009	1.000,00			
3.3.90.00	A DEFINIR	1.035.08.300.008	843.000,00			
3.3.90.00	A DEFINIR	1.035.11.300.012	310.000,00			
3.3.90.00	A DEFINIR	1.035.111.300.012	50.000,00			
3.3.90.00	A DEFINIR	1.035.13.300.014	175.000,00			
3.3.90.00	A DEFINIR	1.035.13.300.013	20.000,00			
3.3.90.00	A DEFINIR	1.035.138.300.122	910.000,00			
3.3.90.00	A DEFINIR	1.035.76.001.001	5.615.760,00			
4.0.00.00	DESPESES DE CAPITAL					101.000,00
4.0.00.00	DESPESES DE CAPITAL					380.000,00
4.0.00.00	DESPESES DE CAPITAL					100.000,00
4.4.00.00	INVESTIMENTOS				581.000,00	
4.4.90.00	APLICAÇÕES DIRETAS			581.000,00		
4.4.90.00	A DEFINIR	1.035.02.300.001	190.000,00			
4.4.90.00	A DEFINIR	1.035.08.300.008	190.000,00			
4.4.90.00	A DEFINIR	1.035.76.001.001	100.000,00			
4.4.90.00	A DEFINIR	1.081.21.300.001	101.000,00			
TOTAL						25.893.760,00



PREFEITURA MUNICIPAL DE CONDADO

PRAÇA 11 DE NOVEMBRO, 88 - CNPJ:10150068/0001-00

Orçamento Programa - Exercício de 2025

Anexo 02

Página 10

NATUREZA DA DESPESA POR ORGÃO E UNIDADE

PODER	03 FUNDOS					
ORGÃO	02 FUNDO MUNICIPAL DE ASSISTENCIA SOCIAL DO CONDADO					
UNIDADE	00 FUNDO MUNICIPAL DE ASSISTÊNCIA SOCIAL					
Código	Especificação	F.R.-C.A.	Elemento	Modalidade	Grupo	Categoria Econômica
3.0.00.00	DESPESAS CORRENTES					2.156.000,00
3.0.00.00	DESPESAS CORRENTES					764.000,00
3.0.00.00	DESPESAS CORRENTES					419.000,00
3.0.00.00	DESPESAS CORRENTES					50.000,00
3.1.00.00	PESSOAL E ENCARGOS SOCIAIS				1.483.000,00	
3.1.90.00	APLICAÇÕES DIRETAS			1.433.000,00		
3.1.90.00	A DEFINIR	1.002.133.500.109	30.000,00			
3.1.90.00	A DEFINIR	1.002.136.500.111	6.000,00			
3.1.90.00	A DEFINIR	1.002.137.500.006	144.000,00			
3.1.90.00	A DEFINIR	1.002.16.500.003	74.000,00			
3.1.90.00	A DEFINIR	1.002.17.500.004	63.000,00			
3.1.90.00	A DEFINIR	1.002.18.500.001	91.000,00			
3.1.90.00	A DEFINIR	1.002.39.500.013	165.000,00			
3.1.90.00	A DEFINIR	1.050.01.001.001	860.000,00			
3.1.91.00	APLICAÇÕES DIRETAS- INTRA-ORÇAMENTÁRIAS			50.000,00		
3.1.91.00	A DEFINIR	1.050.01.001.001	50.000,00			
3.3.00.00	OUTRAS DESPESAS CORRENTES				1.906.000,00	
3.3.20.00	TRANSFERÊNCIAS À UNIÃO			1.000,00		
3.3.20.00	A DEFINIR	1.050.01.001.001	1.000,00			
3.3.50.00	TRANSFERÊNCIAS A INSTITUIÇÕES PRIVADAS SEM FINS LUCRATIVOS			60.000,00		
3.3.50.00	A DEFINIR	1.050.01.001.001	60.000,00			
3.3.90.00	APLICAÇÕES DIRETAS			1.845.000,00		
3.3.90.00	A DEFINIR	1.002.133.500.109	220.000,00			
3.3.90.00	A DEFINIR	1.002.136.500.111	35.000,00			
3.3.90.00	A DEFINIR	1.002.137.500.006	57.000,00			
3.3.90.00	A DEFINIR	1.002.147.500.001	50.000,00			
3.3.90.00	A DEFINIR	1.002.16.500.003	11.000,00			
3.3.90.00	A DEFINIR	1.002.17.500.004	2.000,00			
3.3.90.00	A DEFINIR	1.002.18.500.001	50.000,00			
3.3.90.00	A DEFINIR	1.002.20.500.007	20.000,00			
3.3.90.00	A DEFINIR	1.002.22.500.005	6.000,00			
3.3.90.00	A DEFINIR	1.002.35.500.011	62.000,00			
3.3.90.00	A DEFINIR	1.002.36.500.002	66.000,00			
3.3.90.00	A DEFINIR	1.002.39.500.013	81.000,00			
3.3.90.00	A DEFINIR	1.050.01.001.001	1.185.000,00			
4.0.00.00	DESPESAS DE CAPITAL					50.000,00
4.0.00.00	DESPESAS DE CAPITAL					143.000,00
4.0.00.00	DESPESAS DE CAPITAL					44.000,00
4.0.00.00	DESPESAS DE CAPITAL					27.000,00
4.0.00.00	DESPESAS DE CAPITAL					20.000,00
4.4.00.00	INVESTIMENTOS				284.000,00	
4.4.90.00	APLICAÇÕES DIRETAS			284.000,00		
4.4.90.00	A DEFINIR	1.002.133.500.109	12.000,00			
4.4.90.00	A DEFINIR	1.002.137.500.006	20.000,00			
4.4.90.00	A DEFINIR	1.002.147.500.001	50.000,00			
4.4.90.00	A DEFINIR	1.002.17.500.004	8.000,00			



PREFEITURA MUNICIPAL DE CONDADO

PRAÇA 11 DE NOVEMBRO, 88 - CNPJ:10150068/0001-00

Anexo 02

Página 11

Orçamento Programa - Exercício de 2025

NATUREZA DA DESPESA POR ORGÃO E UNIDADE

Código	Especificação	F.R.-C.A.	Elemento	Modalidade	Grupo	Categoria Econômica
4.4.90.00	A DEFINIR	1.002.20.500.007	1.000,00			
4.4.90.00	A DEFINIR	1.002.36.500.002	15.000,00			
4.4.90.00	A DEFINIR	1.002.39.500.013	20.000,00			
4.4.90.00	A DEFINIR	1.050.01.001.001	143.000,00			
4.4.90.00	A DEFINIR	1.081.21.500.008	20.000,00			
TOTAL						3.673.000,00



PREFEITURA MUNICIPAL DE CONDADO

PRAÇA 11 DE NOVEMBRO, 88 - CNPJ:10150068/0001-00

Orçamento Programa - Exercício de 2025

Anexo 02
Página 12

NATUREZA DA DESPESA POR ORGÃO E UNIDADE

PODER		03 FUNDOS				
ORGÃO		03 FUNDO MUN. DO DIREITO DA CRIANÇA E DO ADOLESCENTE				
UNIDADE		00 FUNDO MUNICIPAL DOS DIREITOS DA CRIANÇA E DO ADOLESCENTE				
Código	Especificação	F.R.-C.A.	Elemento	Modalidade	Grupo	Categoria Econômica
3.0.00.00	DESPESAS CORRENTES					10.000,00
3.1.00.00	PESSOAL E ENCARGOS SOCIAIS				6.000,00	
3.1.90.00	APLICAÇÕES DIRETAS			6.000,00		
3.1.90.00	A DEFINIR	1.050.01.001.001	6.000,00			
3.3.00.00	OUTRAS DESPESAS CORRENTES				4.000,00	
3.3.90.00	APLICAÇÕES DIRETAS			4.000,00		
3.3.90.00	A DEFINIR	1.050.01.001.001	4.000,00			
TOTAL						10.000,00

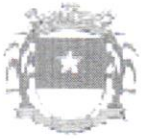

PREFEITURA MUNICIPAL DE CONDADO

PRAÇA 11 DE NOVEMBRO, 88 - CNPJ:10150068/0001-00

Anexo 02
Página 13

Orçamento Programa - Exercício de 2025

NATUREZA DA DESPESA POR ORGÃO E UNIDADE

PODER		03 FUNDOS				
ORGÃO		04 Fundo Municipal de Apoio ao Desenvolvimento Municipal - FEM				
UNIDADE		00 Fundo Municipal de Apoio ao Desenvolvimento Municipal - FEM				
Código	Especificação	F.R.-C.A.	Elemento	Modalidade	Grupo	Categoria Econômica
3.0.00.00	DESPESAS CORRENTES					17.000,00
3.3.00.00	OUTRAS DESPESAS CORRENTES				17.000,00	
3.3.90.00	APLICAÇÕES DIRETAS			17.000,00		
3.3.90.00	A DEFINIR	1.081.21.110.002	17.000,00			
4.0.00.00	DESPESAS DE CAPITAL					80.000,00
4.0.00.00	DESPESAS DE CAPITAL					113.000,00
4.4.00.00	INVESTIMENTOS				193.000,00	
4.4.90.00	APLICAÇÕES DIRETAS			193.000,00		
4.4.90.00	A DEFINIR	1.050.01.001.001	80.000,00			
4.4.90.00	A DEFINIR	1.081.21.110.002	113.000,00			
TOTAL						210.000,00



PREFEITURA MUNICIPAL DE CONDADO

PRAÇA 11 DE NOVEMBRO, 88 - CNPJ:10150068/0001-00

Anexo 02

Página 14

Orçamento Programa - Exercício de 2025

NATUREZA DA DESPESA POR ORGÃO E UNIDADE

PODER	03 FUNDOS					
ORGÃO	05 FUNPRECON					
UNIDADE	00 FUNPRECON					
Código	Especificação	F.R.-C.A.	Elemento	Modalidade	Grupo	Categoria Econômica
3.0.00.00	DESPESAS CORRENTES					15.404.000,00
3.1.00.00	PESSOAL E ENCARGOS SOCIAIS				11.060.000,00	
3.1.90.00	APLICAÇÕES DIRETAS			11.060.000,00		
3.1.90.00	A DEFINIR	1.002.34.600.001	11.060.000,00			
3.3.00.00	OUTRAS DESPESAS CORRENTES				4.344.000,00	
3.3.90.00	APLICAÇÕES DIRETAS			4.344.000,00		
3.3.90.00	A DEFINIR	1.002.34.600.001	4.344.000,00			
4.0.00.00	DESPESAS DE CAPITAL					5.000,00
4.4.00.00	INVESTIMENTOS				5.000,00	
4.4.90.00	APLICAÇÕES DIRETAS			5.000,00		
4.4.90.00	A DEFINIR	1.002.34.600.001	5.000,00			
TOTAL						15.409.000,00



PREFEITURA MUNICIPAL DE CONDADO

PRAÇA 11 DE NOVEMBRO, 88 - CNPJ:10150068/0001-00

Orçamento Programa - Exercício de 2025

NATUREZA DA DESPESA POR ORGÃO E UNIDADE

Anexo 02
Página 15

PODER	03 FUNDOS
ORGÃO	06 FUNDO MUNICIPAL DE EDUCAÇÃO
UNIDADE	01 FUNDO MUNICIPAL DE EDUCAÇÃO

Código	Especificação	F.R.-C.A.	Elemento	Modalidade	Grupo	Categoria Econômica
3.0.00.00	DESPESAS CORRENTES					455.000,00
3.0.00.00	DESPESAS CORRENTES					7.869.020,00
3.0.00.00	DESPESAS CORRENTES					168.000,00
3.0.00.00	DESPESAS CORRENTES					31.000,00
3.0.00.00	DESPESAS CORRENTES					55.000,00
3.0.00.00	DESPESAS CORRENTES					520.000,00
3.0.00.00	DESPESAS CORRENTES					1.000,00
3.0.00.00	DESPESAS CORRENTES					1.580.000,00
3.0.00.00	DESPESAS CORRENTES					100.000,00
3.1.00.00	PESSOAL E ENCARGOS SOCIAIS				1.983.000,00	
3.1.90.00	APLICAÇÕES DIRETAS			1.800.000,00		
3.1.90.00	A DEFINIR	1.012.77.001.001	1.800.000,00			
3.1.91.00	APLICAÇÕES DIRETAS- INTRA-ORÇAMENTÁRIAS			183.000,00		
3.1.91.00	A DEFINIR	1.012.77.001.001	183.000,00			
3.3.00.00	OUTRAS DESPESAS CORRENTES				8.796.020,00	
3.3.90.00	APLICAÇÕES DIRETAS			8.796.020,00		
3.3.90.00	A DEFINIR	1.012.107.200.101	100.000,00			
3.3.90.00	A DEFINIR	1.012.142.200.098	430.000,00			
3.3.90.00	A DEFINIR	1.012.27.200.002	520.000,00			
3.3.90.00	A DEFINIR	1.012.28.200.004	55.000,00			
3.3.90.00	A DEFINIR	1.012.29.200.006	168.000,00			
3.3.90.00	A DEFINIR	1.012.30.200.007	11.000,00			
3.3.90.00	A DEFINIR	1.012.32.200.098	14.000,00			
3.3.90.00	A DEFINIR	1.012.38.200.010	1.000,00			
3.3.90.00	A DEFINIR	1.012.77.001.001	5.886.020,00			
3.3.90.00	A DEFINIR	1.081.21.200.099	31.000,00			
3.3.90.00	A DEFINIR	1.213.26.200.001	1.580.000,00			
4.0.00.00	DESPESAS DE CAPITAL					60.000,00
4.0.00.00	DESPESAS DE CAPITAL					150.000,00
4.0.00.00	DESPESAS DE CAPITAL					470.000,00
4.0.00.00	DESPESAS DE CAPITAL					60.000,00
4.0.00.00	DESPESAS DE CAPITAL					10.000,00
4.4.00.00	INVESTIMENTOS				750.000,00	
4.4.90.00	APLICAÇÕES DIRETAS			750.000,00		
4.4.90.00	A DEFINIR	1.012.31.200.009	60.000,00			
4.4.90.00	A DEFINIR	1.012.77.001.001	470.000,00			
4.4.90.00	A DEFINIR	1.081.21.200.099	60.000,00			
4.4.90.00	A DEFINIR	1.081.21.200.099	10.000,00			
4.4.90.00	A DEFINIR	1.213.26.200.001	150.000,00			
TOTAL						11.529.020,00



PREFEITURA MUNICIPAL DE CONDADO

PRAÇA 11 DE NOVEMBRO, 88 - CNPJ:10150068/0001-00

Orçamento Programa - Exercício de 2025

Anexo 02
Página 16

NATUREZA DA DESPESA POR ORGÃO E UNIDADE

PODER	03 FUNDOS					
ORGÃO	06 FUNDO MUNICIPAL DE EDUCAÇÃO					
UNIDADE	02 FUNDEB					
Código	Especificação	F.R.-C.A.	Elemento	Modalidade	Grupo	Categoria Econômica
3.0.00.00	DESPESAS CORRENTES					123.000,00
3.0.00.00	DESPESAS CORRENTES					21.771.000,00
3.0.00.00	DESPESAS CORRENTES					2.900.000,00
3.0.00.00	DESPESAS CORRENTES					4.900.000,00
3.0.00.00	DESPESAS CORRENTES					500.000,00
3.1.00.00	PESSOAL E ENCARGOS SOCIAIS				22.443.000,00	
3.1.90.00	APLICAÇÕES DIRETAS			16.641.000,00		
3.1.90.00	A DEFINIR	1.012.23.250.005	10.000,00			
3.1.90.00	A DEFINIR	1.012.23.250.004	14.500.000,00			
3.1.90.00	A DEFINIR	1.012.25.250.002	10.000,00			
3.1.90.00	A DEFINIR	1.012.25.250.006	2.000.000,00			
3.1.90.00	A DEFINIR	1.012.77.001.001	121.000,00			
3.1.91.00	APLICAÇÕES DIRETAS- INTRA-ORÇAMENTÁRIAS			5.802.000,00		
3.1.91.00	A DEFINIR	1.012.23.250.005	10.000,00			
3.1.91.00	A DEFINIR	1.012.23.250.004	2.000.000,00			
3.1.91.00	A DEFINIR	1.012.25.250.002	10.000,00			
3.1.91.00	A DEFINIR	1.012.25.250.001	2.880.000,00			
3.1.91.00	A DEFINIR	1.012.25.250.006	900.000,00			
3.1.91.00	A DEFINIR	1.012.77.001.001	2.000,00			
3.3.00.00	OUTRAS DESPESAS CORRENTES				7.751.000,00	
3.3.90.00	APLICAÇÕES DIRETAS			7.751.000,00		
3.3.90.00	A DEFINIR	1.012.23.250.005	5.251.000,00			
3.3.90.00	A DEFINIR	1.012.25.250.005	500.000,00			
3.3.90.00	A DEFINIR	1.012.25.250.007	1.500.000,00			
3.3.90.00	A DEFINIR	1.012.25.250.005	500.000,00			
4.0.00.00	DESPESAS DE CAPITAL					320.000,00
4.0.00.00	DESPESAS DE CAPITAL					1.200.000,00
4.4.00.00	INVESTIMENTOS				1.520.000,00	
4.4.90.00	APLICAÇÕES DIRETAS			1.520.000,00		
4.4.90.00	A DEFINIR	1.012.23.250.005	250.000,00			
4.4.90.00	A DEFINIR	1.012.23.250.002	70.000,00			
4.4.90.00	A DEFINIR	1.012.25.250.005	100.000,00			
4.4.90.00	A DEFINIR	1.012.25.250.007	600.000,00			
4.4.90.00	A DEFINIR	1.012.25.250.002	500.000,00			
TOTAL						31.714.000,00



PREFEITURA MUNICIPAL DE CONDADO

PRAÇA 11 DE NOVEMBRO, 88 - CNPJ:10150068/0001-00

Orçamento Programa - Exercício de 2025

Anexo 02

Página 17

NATUREZA DA DESPESA POR ORGÃO E UNIDADE

PODER	03 FUNDOS					
ORGÃO	07 FUNDO MUNICIPAL DE CULTURA					
UNIDADE	00 FUNDO MUNICIPAL DE CULTURA					
Código	Especificação	F.R.-C.A.	Elemento	Modalidade	Grupo	Categoria Econômica
3.0.00.00	DESPESAS CORRENTES					202.000,00
3.0.00.00	DESPESAS CORRENTES					227.000,00
3.0.00.00	DESPESAS CORRENTES					81.000,00
3.0.00.00	DESPESAS CORRENTES					1.684.000,00
3.1.00.00	PESSOAL E ENCARGOS SOCIAIS				4.000,00	
3.1.90.00	APLICAÇÕES DIRETAS			3.000,00		
3.1.90.00	A DEFINIR	1.050.01.001.001	3.000,00			
3.1.91.00	APLICAÇÕES DIRETAS- INTRA-ORÇAMENTÁRIAS			1.000,00		
3.1.91.00	A DEFINIR	1.050.01.001.001	1.000,00			
3.3.00.00	OUTRAS DESPESAS CORRENTES				2.190.000,00	
3.3.50.00	TRANSFERÊNCIAS A INSTITUIÇÕES PRIVADAS SEM FINS LUCRATIVOS			24.000,00		
3.3.50.00	A DEFINIR	1.050.01.001.001	24.000,00			
3.3.90.00	APLICAÇÕES DIRETAS			2.166.000,00		
3.3.90.00	A DEFINIR	1.05.139.110.013	81.000,00			
3.3.90.00	A DEFINIR	1.05.144.110.015	202.000,00			
3.3.90.00	A DEFINIR	1.05.146.110.010	227.000,00			
3.3.90.00	A DEFINIR	1.050.01.001.001	1.644.000,00			
3.3.90.00	A DEFINIR	1.050.01.110.010	12.000,00			
4.0.00.00	DESPESAS DE CAPITAL					57.000,00
4.0.00.00	DESPESAS DE CAPITAL					33.000,00
4.4.00.00	INVESTIMENTOS				90.000,00	
4.4.90.00	APLICAÇÕES DIRETAS			90.000,00		
4.4.90.00	A DEFINIR	1.05.146.110.010	33.000,00			
4.4.90.00	A DEFINIR	1.050.01.001.001	55.000,00			
4.4.90.00	A DEFINIR	1.050.01.110.010	2.000,00			
TOTAL						2.284.000,00



PREFEITURA MUNICIPAL DE CONDADO

PRAÇA 11 DE NOVEMBRO, 88 - CNPJ:10150068/0001-00

Anexo 02
Página 18

Orçamento Programa - Exercício de 2025

NATUREZA DA DESPESA POR ORGÃO E UNIDADE

PODER		03 FUNDOS				
ORGÃO		08 FUNDO MUNICIPAL DO IDOSO				
UNIDADE		00 FUNDO MUNICIPAL DO IDOSO				
Código	Especificação	F.R.-C.A.	Elemento	Modalidade	Grupo	Categoria Econômica
3.0.00.00	DESPEAS CORRENTES					2.000,00
3.1.00.00	PESSOAL E ENCARGOS SOCIAIS				1.000,00	
3.1.90.00	APLICAÇÕES DIRETAS			1.000,00		
3.1.90.00	A DEFINIR	1.050.01.001.001	1.000,00			
3.3.00.00	OUTRAS DESPEAS CORRENTES				1.000,00	
3.3.90.00	APLICAÇÕES DIRETAS			1.000,00		
3.3.90.00	A DEFINIR	1.050.01.001.001	1.000,00			
4.0.00.00	DESPEAS DE CAPITAL					1.000,00
4.4.00.00	INVESTIMENTOS				1.000,00	
4.4.90.00	APLICAÇÕES DIRETAS			1.000,00		
4.4.90.00	A DEFINIR	1.050.01.001.001	1.000,00			
TOTAL						3.000,00



PREFEITURA MUNICIPAL DE CONDADO

PRAÇA 11 DE NOVEMBRO, 88 - CNPJ:10150068/0001-00

Orçamento Programa - Exercício de 2025

NATUREZA DA DESPESA POR ORGÃO E UNIDADE

PODER	04 CONSÓRCIOS					
ORGÃO	01 COMANAS					
UNIDADE	01 SECRETARIA EXECUTIVA					
Código	Especificação	F.R.-C.A.	Elemento	Modalidade	Grupo	Categoria Econômica
3.0.00.00	DESPESAS CORRENTES					18.440,00
3.1.00.00	PESSOAL E ENCARGOS SOCIAIS				9.850,00	
3.1.90.00	APLICAÇÕES DIRETAS			9.850,00		
3.1.90.00	A DEFINIR	1.050.33.130.001	9.850,00			
3.3.00.00	OUTRAS DESPESAS CORRENTES				8.590,00	
3.3.90.00	APLICAÇÕES DIRETAS			8.590,00		
3.3.90.00	A DEFINIR	1.050.33.130.001	8.590,00			
4.0.00.00	DESPESAS DE CAPITAL					11.200,00
4.4.00.00	INVESTIMENTOS				9.200,00	
4.4.90.00	APLICAÇÕES DIRETAS			9.200,00		
4.4.90.00	A DEFINIR	1.050.33.130.001	9.200,00			
4.6.00.00	AMORTIZAÇÃO DA DÍVIDA				2.000,00	
4.6.90.00	APLICAÇÕES DIRETAS			2.000,00		
4.6.90.00	A DEFINIR	1.050.33.130.001	2.000,00			
TOTAL						29.640,00



PREFEITURA MUNICIPAL DE CONDADO

PRAÇA 11 DE NOVEMBRO, 88 - CNPJ:10150068/0001-00

Anexo 02

Página 20

Orçamento Programa - Exercício de 2025

NATUREZA DA DESPESA POR ORGÃO E UNIDADE

PODER		04 CONSÓRCIOS				
ORGÃO		01 COMANAS				
UNIDADE		02 ESCOLA PINTO FERREIRA DE ADM PUBLICA - ESAP/COMANAS				
Código	Especificação	F.R.-C.A.	Elemento	Modalidade	Grupo	Categoria Econômica
3.0.00.00	DESPESAS CORRENTES					140,00
3.3.00.00	OUTRAS DESPESAS CORRENTES				140,00	
3.3.90.00	APLICAÇÕES DIRETAS			140,00		
3.3.90.00	A DEFINIR	1.050.33.130.001	140,00			
TOTAL						140,00

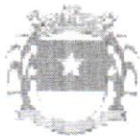

PREFEITURA MUNICIPAL DE CONDADO

PRAÇA 11 DE NOVEMBRO, 88 - CNPJ:10150068/0001-00

Orçamento Programa - Exercício de 2025

Anexo 02

Página 21

NATUREZA DA DESPESA POR ORGÃO E UNIDADE

PODER	04	CONSÓRCIOS
ORGÃO	01	COMANAS
UNIDADE	03	ESCOLA TECNICA PINTO FERREIRA - ESCOLA/COMANAS

Código	Especificação	F.R.-C.A.	Elemento	Modalidade	Grupo	Categoria Econômica
3.0.00.00	DESPESAS CORRENTES					220,00
3.3.00.00	OUTRAS DESPESAS CORRENTES				220,00	
3.3.90.00	APLICAÇÕES DIRETAS			220,00		
3.3.90.00	A DEFINIR	1.050.33.130.001	220,00			

TOTAL 220,00

TOTAL GERAL 125.022.000,00

**PREFEITURA MUNICIPAL DE CONDADO**

PRAÇA 11 DE NOVEMBRO, 88 - CNPJ:10150068/0001-00

Orçamento Programa - Exercício de 2025

Anexo 06

Página 1

PROGRAMA DE TRABALHO

(Inc.II, § 2º, Art.2º)

01 Poder Legislativo**01 Câmara Municipal**

Código	Especificação	Operação Especial	Projetos	Atividades	Total
01	Legislativa		210.000,00	4.866.290,00	5.076.290,00
01	031 Ação Legislativa		210.000,00	4.856.290,00	5.066.290,00
01	031 0101 PROCESSO LEGISLATIVO		210.000,00	4.856.290,00	5.066.290,00
01.031.0101.1001.0000	Reforma e Ampliação do Prédio da Câmara		60.000,00		60.000,00
01.031.0101.1002.0000	Reequipamento da Unidade da Câmara		150.000,00		150.000,00
01.031.0101.2001.0000	Manutenção das Atividades Legislativas			2.200.000,00	2.200.000,00
01.031.0101.2002.0000	Manutenção das Atividades Administrativas			2.094.290,00	2.094.290,00
01.031.0101.2003.0000	Manutenção da Verba Indenizatória			132.000,00	132.000,00
01.031.0101.2004.0000	Contribuição Previdenciária e FGTS			430.000,00	430.000,00
01	271 Previdência Básica			10.000,00	10.000,00
01	271 0101 PROCESSO LEGISLATIVO			10.000,00	10.000,00
01.271.0101.2005.0000	Manutenção Inativos			10.000,00	10.000,00
TOTAL			210.000,00	4.866.290,00	5.076.290,00

**PREFEITURA MUNICIPAL DE CONDADO**

PRAÇA 11 DE NOVEMBRO, 88 - CNPJ:10150068/0001-00

Orçamento Programa - Exercício de 2025
Anexo 06
Página 2**PROGRAMA DE TRABALHO**

(Inc.II, § 2º, Art.2º)

02 Poder Executivo**01 Gabinete do Prefeito**

Código	Especificação	Operação Especial	Projetos	Atividades	Total
04	Administração		10.000,00	1.222.000,00	1.232.000,00
04	122 Administração Geral		10.000,00	1.092.000,00	1.102.000,00
04	122 0401 GESTÃO ADMINISTRATIVA DO MUNICÍPIO			672.000,00	672.000,00
04.122.0401.2006.0000	Remuneração de Pessoal Ativo do Gabinete			371.000,00	371.000,00
04.122.0401.2007.0000	Manutenção das Atividades Gerais do Gabinete			300.000,00	300.000,00
04.122.0401.2170.0000	Apoio as Atividades de Ouvidoria			1.000,00	1.000,00
04	122 0402 REEQUIPAMENTO DO MUNICÍPIO		10.000,00		10.000,00
04.122.0402.1003.0000	Aquisição de Veículos, Móveis, Máquinas e Equipamentos para o Gabinete		10.000,00		10.000,00
04	122 0404 SERVIÇOS PÚBLICOS E JUDICIÁRIOS			420.000,00	420.000,00
04.122.0404.2008.0000	Assistência Jurídica Municipal			420.000,00	420.000,00
04	124 Controle Interno			130.000,00	130.000,00
04	124 0401 GESTÃO ADMINISTRATIVA DO MUNICÍPIO			130.000,00	130.000,00
04.124.0401.2009.0000	Remuneração de Pessoal Ativo do Controle Interno			130.000,00	130.000,00
TOTAL			10.000,00	1.222.000,00	1.232.000,00

**PREFEITURA MUNICIPAL DE CONDADO**

PRAÇA 11 DE NOVEMBRO, 88 - CNPJ:10150068/0001-00

Orçamento Programa - Exercício de 2025
Anexo 06
Página 3**PROGRAMA DE TRABALHO**

(Inc.II, § 2º, Art.2º)

02 Poder Executivo**02 Secretaria Mun. de Ações de Governo e Gestão Política Inst.**

Código	Especificação	Operação Especial	Projetos	Atividades	Total
04	Administração		5.000,00	1.517.500,00	1.522.500,00
04	032 Controle Externo			7.000,00	7.000,00
04	032 0407 APOIO AOS CONSELHOS MUNICIPAIS			7.000,00	7.000,00
04.032.0407.2010.0000	Manutenção das Atividades dos Conselhos Municipais			7.000,00	7.000,00
04	122 Administração Geral		5.000,00	1.460.500,00	1.465.500,00
04	122 0401 GESTÃO ADMINISTRATIVA DO MUNICÍPIO			1.454.000,00	1.454.000,00
04.122.0401.2011.0000	Remuneração de Pessoal Ativo da Secretaria de Ações de Governo			725.000,00	725.000,00
04.122.0401.2012.0000	Manutenção das Atividades Gerais da Secretaria de Ações de Governo			729.000,00	729.000,00
04	122 0402 REEQUIPAMENTO DO MUNICÍPIO		5.000,00		5.000,00
04.122.0402.1004.0000	Aquisição de Móveis, Máquinas e Equipamentos da Secretaria de Governo		5.000,00		5.000,00
04	122 0411 APOIO À INSTITUIÇÕES SEM FINS LUCRATIVOS			2.000,00	2.000,00
04.122.0411.2013.0000	Cooperação e apoio às instituições sem fins lucrativos e de interesse social.			2.000,00	2.000,00
04	122 0412 CONSÓRCIOS E COOPERAÇÕES TÉCNICO-FINANCEIRAS COM OUTROS ENTES FEDERADOS			4.500,00	4.500,00
04.122.0412.2014.0000	Rateio para participação em Consórcio Público			4.500,00	4.500,00
04	131 Comunicação Social			50.000,00	50.000,00
04	131 0405 DIVULGAÇÃO INSTITUCIONAL DA ADMINISTRAÇÃO			50.000,00	50.000,00
04.131.0405.2015.0000	Divulgação Institucional, Impressos e Publicações Diversas			50.000,00	50.000,00
	TOTAL	0,00	5.000,00	1.517.500,00	1.522.500,00

**PREFEITURA MUNICIPAL DE CONDADO**

PRAÇA 11 DE NOVEMBRO, 88 - CNPJ:10150068/0001-00

Orçamento Programa - Exercício de 2025
Anexo 06
Página 4**PROGRAMA DE TRABALHO**

(Inc.II, § 2º, Art.2º)

02 Poder Executivo**03 Secretaria Mun. de Gestão Financeira**

Código	Especificação	Operação Especial	Projetos	Atividades	Total
04	Administração		10.000,00	4.081.000,00	4.091.000,00
04	122 Administração Geral		5.000,00	4.011.000,00	4.016.000,00
04	122 0401 GESTÃO ADMINISTRATIVA DO MUNICÍPIO			4.011.000,00	4.011.000,00
04.122.0401.2016.0000	Remuneração de Pessoal Ativo da Secretaria de Finanças			1.851.000,00	1.851.000,00
04.122.0401.2017.0000	Manutenção das Atividades Gerais da Secretaria de Finanças			2.000.000,00	2.000.000,00
04.122.0401.2018.0000	Contratação de Consultoria e Assessorias			100.000,00	100.000,00
04.122.0401.2019.0000	Contribuição AMUPE e outras entidades			60.000,00	60.000,00
04	122 0402 REEQUIPAMENTO DO MUNICÍPIO		5.000,00		5.000,00
04.122.0402.1005.0000	Aquisição de Móveis, Máquinas e Equipamentos Diversos para Secretaria de Finanças		5.000,00		5.000,00
04	123 Administração Financeira		5.000,00	70.000,00	75.000,00
04	123 0408 MODERNIZAÇÃO DO SISTEMA DE ARRECAÇÃO		5.000,00	20.000,00	25.000,00
04.123.0408.1006.0000	Aquisição de Móveis, Máquinas e Equipamentos para o Setor Tributário		5.000,00		5.000,00
04.123.0408.2020.0000	Manutenção das Atividades Gerais do Setor Tributário do Município			20.000,00	20.000,00
04	123 0410 PASEP			50.000,00	50.000,00
04.123.0410.2021.0000	Formação do Patrimônio do Servidor Público			50.000,00	50.000,00
28	Encargos Especiais	3.380.000,00			3.380.000,00
28	843 Serviço da Dívida Interna	3.370.000,00			3.370.000,00
28	843 0000 PROGRAMA NULO	3.370.000,00			3.370.000,00
28.843.0000.0005.0000	Pagamento de Precatórios e Decisões Judiciais	70.000,00			70.000,00
28.843.0000.0006.0000	Amortização da Dívida Pública	3.300.000,00			3.300.000,00
28	846 Outros Encargos Especiais	10.000,00			10.000,00
28	846 0000 PROGRAMA NULO	10.000,00			10.000,00
28.846.0000.0008.0000	Indenizações e Restituições Diversas	10.000,00			10.000,00
99	Reserva de Contingência	1.042.430,00			1.042.430,00
99	999 Reserva de Contingência	1.042.430,00			1.042.430,00
99	999 9999 RESERVA DE CONTIGÊNCIA	1.042.430,00			1.042.430,00
99.999.9999.9001.0000	Reserva de Contingência	1.042.430,00			1.042.430,00
TOTAL		4.422.430,00	10.000,00	4.081.000,00	8.513.430,00

**PREFEITURA MUNICIPAL DE CONDADO**

PRAÇA 11 DE NOVEMBRO, 88 - CNPJ:10150068/0001-00

Orçamento Programa - Exercício de 2025

Anexo 06

Página 6

PROGRAMA DE TRABALHO

(Inc.II, § 2º, Art.2º)

02 Poder Executivo**06 Sec. Municipal de Desenvolvimento Sustentável**

Código	Especificação	Operação Especial	Projetos	Atividades	Total
13	Cultura		30.000,00	1.275.000,00	1.305.000,00
13	122	Administração Geral	30.000,00	1.275.000,00	1.305.000,00
13	122	0401 GESTÃO ADMINISTRATIVA DO MUNICÍPIO		1.275.000,00	1.275.000,00
13.122.0401.2025.0000	Remuneração de Pessoal Ativo da Secretaria de Desenvolvimento Sustentável			1.075.000,00	1.075.000,00
13.122.0401.2026.0000	Manutenção das Atividades Gerais da Secretaria de Desenvolvimento Sustentável			200.000,00	200.000,00
13	122	0402 REEQUIPAMENTO DO MUNICÍPIO	30.000,00		30.000,00
13.122.0402.1999.0000	Aquisição de Equipamentos Diversos para a Secretaria de Desenvolvimento Sustentável		30.000,00		30.000,00
18	Gestão Ambiental		20.000,00	10.000,00	30.000,00
18	541	Preservação e Conservação Ambiental	20.000,00	10.000,00	30.000,00
18	541	1801 RECICLA CONDADO	20.000,00	10.000,00	30.000,00
18.541.1801.1009.0000	Implantação de Coletores de Lixo nas Escolas e Ruas da Cidade		10.000,00		10.000,00
18.541.1801.1010.0000	Estruturação do Centro de Triagem de Material Reciclável		10.000,00		10.000,00
18.541.1801.2027.0000	Apoio as Atividades de Educação Ambiental			10.000,00	10.000,00
20	Agricultura			77.000,00	77.000,00
20	605	Abastecimento		50.000,00	50.000,00
20	605	2001 PRODUÇÃO E COMERCIALIZAÇÃO		50.000,00	50.000,00
20.605.2001.2028.0000	Manutenção de Mercado, Matadouros e Feira Livres			50.000,00	50.000,00
20	608	Promoção da Produção Agropecuária		27.000,00	27.000,00
20	608	2001 PRODUÇÃO E COMERCIALIZAÇÃO		27.000,00	27.000,00
20.608.2001.2029.0000	Apoio ao Produtor Rural			27.000,00	27.000,00
22	Indústria			15.000,00	15.000,00
22	661	Promoção Industrial		15.000,00	15.000,00
22	661	2201 DESENVOLVIMENTO ECONÔMICO LOCAL		15.000,00	15.000,00
22.661.2201.2030.0000	Ações de Apoio e Incentivo a Industrialização			15.000,00	15.000,00
27	Desporto e Lazer		30.000,00	182.000,00	212.000,00
27	812	Desporto Comunitário	30.000,00	182.000,00	212.000,00
27	812	1304 COPA CONDADO	30.000,00	100.000,00	130.000,00
27.812.1304.2141.0000	Manutenção da Copa Condado de Futsal			100.000,00	100.000,00
27.812.1304.2144.0000	Manutenção da Copa Condado de Futebol de Campo		30.000,00		30.000,00
27	812	2702 CONDADO ESPORTIVO		82.000,00	82.000,00
27.812.2702.2031.0000	Apoio ao Desporto Amador			62.000,00	62.000,00
27.812.2702.2033.0000	Manutenção das atividades do Estádio O ABILIAO			20.000,00	20.000,00
TOTAL		0,00	80.000,00	1.559.000,00	1.639.000,00



PREFEITURA MUNICIPAL DE CONDADO

PRAÇA 11 DE NOVEMBRO, 88 - CNPJ:10150068/0001-00

Orçamento Programa - Exercício de 2025

Anexo 06

Página 5

PROGRAMA DE TRABALHO

(Inc.II, § 2º, Art.2º)

02 Poder Executivo

04 Secretaria Municipal de Administração e Planejamento

Código	Especificação	Operação Especial	Projetos	Atividades	Total
04	Administração		10.000,00	1.249.000,00	1.259.000,00
04	122 Administração Geral		10.000,00	1.249.000,00	1.259.000,00
04	122 0401 GESTÃO ADMINISTRATIVA DO MUNICÍPIO			1.249.000,00	1.249.000,00
04.122.0401.2022.0000	Remuneração de Pessoal Ativo da Secretaria de Administração e Planejamento			819.000,00	819.000,00
04.122.0401.2023.0000	Manutenção das Atividades da Secretaria de Administração e Planejamento			430.000,00	430.000,00
04	122 0402 REEQUIPAMENTO DO MUNICÍPIO		10.000,00		10.000,00
04.122.0402.1007.0000	Aquisição de Equipamentos Diversos destinado a Secretaria de Administração		10.000,00		10.000,00
TOTAL			20.000,00	1.249.000,00	1.269.000,00

**PREFEITURA MUNICIPAL DE CONDADO**

PRAÇA 11 DE NOVEMBRO, 88 - CNPJ:10150068/0001-00

Orçamento Programa - Exercício de 2025

Anexo 06

Página 7

PROGRAMA DE TRABALHO

(Inc.II, § 2º, Art.2º)

02 Poder Executivo**08 Secretaria Municipal de Desenvolvimento Social**

Código	Especificação	Operação Especial	Projetos	Atividades	Total
08	Assistência Social			110.000,00	110.000,00
08	122 Administração Geral			110.000,00	110.000,00
08	122 0401 GESTÃO ADMINISTRATIVA DO MUNICÍPIO			110.000,00	110.000,00
08.122.0401.2035.0000	Remuneração de Pessoal Ativo da Secretaria de Desenvolvimento Social			80.000,00	80.000,00
08.122.0401.2036.0000	Manutenção das Atividades Gerais da Secretaria de Desenvolvimento Social			30.000,00	30.000,00
TOTAL			0,00	110.000,00	110.000,00

**PREFEITURA MUNICIPAL DE CONDADO**

PRAÇA 11 DE NOVEMBRO, 88 - CNPJ:10150068/0001-00

Orçamento Programa - Exercício de 2025
Anexo 06
Página 8**PROGRAMA DE TRABALHO**

(Inc.II, § 2º, Art.2º)

02 Poder Executivo**09 Secretaria Municipal de Planej.Urbano, Obras e Serv.Públicos**

Código	Especificação	Operação Especial	Projetos	Atividades	T o t a l
04	Administração		10.000,00	9.301.000,00	9.311.000,00
04	122 Administração Geral		10.000,00	9.301.000,00	9.311.000,00
04	122 0401 GESTÃO ADMINISTRATIVA DO MUNICÍPIO			9.301.000,00	9.301.000,00
04.122.0401.2037.0000	Remuneração de Pessoal Ativo da Secretaria de Planejamento Urbano			5.301.000,00	5.301.000,00
04.122.0401.2038.0000	Manutenção das Atividades Gerais da Secretaria de Planejamento Urbano			4.000.000,00	4.000.000,00
04	122 0402 REEQUIPAMENTO DO MUNICÍPIO		10.000,00		10.000,00
04.122.0402.1012.0000	Aquisição de Equipamentos Diversos destinado a Secretaria de Planej.Urbano, Obras e Serviços Públicos		10.000,00		10.000,00
13	Cultura		50.000,00		50.000,00
13	392 Difusão Cultural		50.000,00		50.000,00
13	392 1303 CONDADO CULTURAL		50.000,00		50.000,00
13.392.1303.1014.0000	Reforma e/ou Ampliação do Pátio de Eventos		50.000,00		50.000,00
15	Urbanismo		231.000,00	4.100.000,00	4.331.000,00
15	451 Infra-Estrutura Urbana		211.000,00	4.065.000,00	4.276.000,00
15	451 1501 EXPANSÃO FÍSICA DOS PRÉDIOS PÚBLICOS		50.000,00		50.000,00
15.451.1501.1016.0000	Construção, Ampliação e Restauração de Prédios Públicos		50.000,00		50.000,00
15	451 1503 CEMITÉRIO MUNICIPAL		50.000,00	25.000,00	75.000,00
15.451.1503.1017.0000	Reforma, Melhoramentos e/ou Ampliação de Cemitérios Públicos, Necrópoles e Velórios		50.000,00		50.000,00
15.451.1503.2039.0000	Manutenção de Cemitérios Públicos, Necrópoles e Velórios			25.000,00	25.000,00
15	451 1504 PAVIMENTAÇÃO: ALFALTO, CALÇAMENTO E MEIO-FIO		101.000,00	40.000,00	141.000,00
15.451.1504.1083.0000	Construção, Reposição de Calçamento e/ou Manutenção de Meio-fio e Recapeamento Asfáltico		101.000,00		101.000,00
15.451.1504.2040.0000	Manutenção dos Serviços de Obras e Urbanismo			40.000,00	40.000,00
15	451 1505 LIMPEZA PÚBLICA		10.000,00	4.000.000,00	4.010.000,00
15.451.1505.1019.0000	Reequipamento da Limpeza Pública		10.000,00		10.000,00
15.451.1505.2041.0000	Manutenção das Atividades da Limpeza Pública			4.000.000,00	4.000.000,00
15	813 Lazer		20.000,00	35.000,00	55.000,00
15	813 1506 REVITALIZANDO PRAÇAS E CANTEIROS		20.000,00	35.000,00	55.000,00
15.813.1506.1020.0000	Construção, Restauração de Praças, Parques e Jardins		20.000,00		20.000,00
15.813.1506.2042.0000	Manutenção das Praças, Parques e Jardins			35.000,00	35.000,00
17	Saneamento		30.000,00	40.000,00	70.000,00
17	512 Saneamento Básico Urbano		30.000,00		30.000,00
17	512 1701 SANEAMENTO E ESGOTAMENTO SANITÁRIO		30.000,00		30.000,00
17.512.1701.1021.0000	Construção, Ampliação e Melhoria de Esgotos, Galerias, Bueiros e Outros		30.000,00		30.000,00
17	544 Recursos Hídricos			40.000,00	40.000,00
17	544 1701 SANEAMENTO E ESGOTAMENTO SANITÁRIO			40.000,00	40.000,00
17.544.1701.2043.0000	Manutenção do Sistema de Saneamento Básico			40.000,00	40.000,00
20	Agricultura		10.000,00		10.000,00

**PREFEITURA MUNICIPAL DE CONDADO**

PRAÇA 11 DE NOVEMBRO, 88 - CNPJ:10150068/0001-00

Orçamento Programa - Exercício de 2025
Anexo 06
Página 9**PROGRAMA DE TRABALHO**

(Inc.II, § 2º, Art.2º)

02 Poder Executivo**09 Secretaria Municipal de Planej.Urbano, Obras e Serv.Públicos**

Código	Especificação	Operação Especial	Projetos	Atividades	T o t a l
20	605	Abastecimento	10.000,00		10.000,00
20	605	2001 PRODUÇÃO E COMERCIALIZAÇÃO	10.000,00		10.000,00
20.605.2001.1022.0000	Ampliação e/ou Restauração de Mercados, Matadouros e Açougues Público		10.000,00		10.000,00
22	Indústria		10.000,00		10.000,00
22	661	Promoção Industrial	10.000,00		10.000,00
22	661	2201 DESENVOLVIMENTO ECONÔMICO LOCAL	10.000,00		10.000,00
22.661.2201.1023.0000	Instalação do Distrito Industrial		10.000,00		10.000,00
25	Energia		62.000,00	850.000,00	912.000,00
25	752	Energia Elétrica	62.000,00	850.000,00	912.000,00
25	752	2501 ILUMINANDO NOSSA CIDADE	62.000,00	850.000,00	912.000,00
25.752.2501.1024.0000	Expansão do Sistema de Iluminação Pública		62.000,00		62.000,00
25.752.2501.2044.0000	Manutenção do Sistema de Iluminação Pública na Sede, Distritos e Povoados			850.000,00	850.000,00
26	Transporte		100.000,00	10.000,00	110.000,00
26	782	Transporte Rodoviário	100.000,00	10.000,00	110.000,00
26	782	2601 OBRAS RODOVIÁRIAS	100.000,00	10.000,00	110.000,00
26.782.2601.1025.0000	Construção e Restauração de Abrigos de Passageiros		100.000,00		100.000,00
26.782.2601.2045.0000	Manutenção de Estradas Municipais, Passagens, Molhadas, Pontes e Outros			10.000,00	10.000,00
27	Desporto e Lazer		110.000,00		110.000,00
27	812	Desporto Comunitário	110.000,00		110.000,00
27	812	2702 CONDADO ESPORTIVO	110.000,00		110.000,00
27.812.2702.1026.0000	Construção, Reforma e/ou Ampliação de Campos de Futebol, Ginásios de Esportes, Quadras Poliesportivas entre Outras		10.000,00		10.000,00
27.812.2702.1027.0000	Reforma do Estádio Municipal O Abilião		100.000,00		100.000,00
TOTAL		0,00	613.000,00	14.301.000,00	14.914.000,00

**PREFEITURA MUNICIPAL DE CONDADO**

PRAÇA 11 DE NOVEMBRO, 88 - CNPJ:10150068/0001-00

Orçamento Programa - Exercício de 2025
Anexo 06
Página 10**PROGRAMA DE TRABALHO**

(Inc.II, § 2º, Art.2º)

03 FUNDOS**01 FUNDO MUNICIPAL DE SAÚDE DO CONDADO**

Código	Especificação	Operação Especial	Projetos	Atividades	Total
10	Saúde		581.000,00	25.312.760,00	25.893.760,00
10	122 Administração Geral		50.000,00	5.985.760,00	6.035.760,00
10	122 0407 APOIO AOS CONSELHOS MUNICIPAIS			20.000,00	20.000,00
10.122.0407.2046.0000	Manutenção das Atividades dos Conselho Municipal de Saúde			20.000,00	20.000,00
10	122 1001 GESTÃO ADMINISTRATIVA DO FUNDO MUNICIPAL DE SAÚDE			5.965.760,00	5.965.760,00
10.122.1001.2047.0000	Remuneração de Pessoal Ativo do Fundo Municipal de Saúde			3.450.000,00	3.450.000,00
10.122.1001.2048.0000	Manutenção das Atividades Gerais do Fundo Municipal de Saúde			2.495.760,00	2.495.760,00
10.122.1001.2049.0000	Distribuição Gratuita de Materiais, Bens e Serviços conforme Lei.			10.000,00	10.000,00
10.122.1001.2143.0000	Manutenção dos Eventos Públicos de Saúde			10.000,00	10.000,00
10	122 1011 TRATAMENTO FORA DO DOMICILIO - TFD		50.000,00		50.000,00
10.122.1011.1088.0000	Aquisição de Veículos para Atender o TFD -Tratamento Fora de Domicilio.		50.000,00		50.000,00
10	301 Atenção Básica		291.000,00	12.711.000,00	13.002.000,00
10	301 1002 PROGRAMA SAÚDE DA FAMÍLIA			6.990.000,00	6.990.000,00
10.301.1002.2050.0000	Manutenção das Atividades dos PSF's			5.398.000,00	5.398.000,00
10.301.1002.2051.0000	Remuneração do Pessoal Ativo do Programa Saúde da Família			1.491.000,00	1.491.000,00
10.301.1002.2052.0000	Capacitação dos Servidores da Atenção Básica			101.000,00	101.000,00
10	301 1003 NUCLEO DE APOIO À SAUDE DA FAMÍLIA - NASF			80.000,00	80.000,00
10.301.1003.2053.0000	Manutenção das Atividades Gerais do NASF			60.000,00	60.000,00
10.301.1003.2054.0000	Remuneração do Pessoal Ativo do NASF			20.000,00	20.000,00
10	301 1004 PROGRAMA DE AGENTES COMUNITÁRIOS DE SAÚDE			4.711.000,00	4.711.000,00
10.301.1004.2055.0000	Manutenção das Atividades Gerais do PACS			510.000,00	510.000,00
10.301.1004.2056.0000	Remuneração do Pessoal Ativo do PACS			4.201.000,00	4.201.000,00
10	301 1005 SAÚDE BUCAL			382.000,00	382.000,00
10.301.1005.2057.0000	Manutenção das Atividades Gerais do SAÚDE BUCAL			141.000,00	141.000,00
10.301.1005.2058.0000	Remuneração do Pessoal Ativo do Saúde Bucal			241.000,00	241.000,00
10	301 1006 FARMÁCIA BÁSICA E ASSISTÊNCIA FARMACÊUTICA			443.000,00	443.000,00
10.301.1006.2059.0000	Fornecimento de Medicamentos (Farmácia Básica)			70.000,00	70.000,00
10.301.1006.2060.0000	Manutenção Geral da Farmácia Municipal			373.000,00	373.000,00
10	301 1017 PROGRAMA SAÚDE NA ESCOLA			34.000,00	34.000,00
10.301.1017.2062.0000	Manutenção das atividades desenvolvidas pelo o Programa Saúde na Escola			34.000,00	34.000,00
10	301 1019 REEQUIPAMENTO DAS UNIDADES DE SAÚDE		241.000,00		241.000,00
10.301.1019.1031.0000	Estruturação da Rede de Serviços de Atenção Básica de Saúde		241.000,00		241.000,00
10	301 1022 ACADEMIA DA SAÚDE		50.000,00		50.000,00
10.301.1022.1032.0000	Implantação das Atividades para Academia da Saúde		50.000,00		50.000,00
10	301 1024 APOIO A ATENÇÃO BÁSICA			71.000,00	71.000,00
10.301.1024.2152.0000	Manutenção da Atividades da Atenção Básica			71.000,00	71.000,00
10	302 Assistência Hospitalar e Ambulatorial		220.000,00	5.321.000,00	5.541.000,00

**PREFEITURA MUNICIPAL DE CONDADO**

PRAÇA 11 DE NOVEMBRO, 88 - CNPJ:10150068/0001-00

Orçamento Programa - Exercício de 2025

Anexo 06

Página 11

PROGRAMA DE TRABALHO

(Inc.II, § 2º, Art.2º)

03 FUNDOS**01 FUNDO MUNICIPAL DE SAÚDE DO CONDADO**

Código	Especificação	Operação Especial	Projetos	Atividades	Total
10 302 1008	SAMU		50.000,00	918.000,00	968.000,00
10.302.1008.1034.0000	Adequar as Instalações Físicas do SAMU		50.000,00		50.000,00
10.302.1008.2066.0000	Manutenção das Atividades do SAMU			61.000,00	61.000,00
10.302.1008.2067.0000	Remuneração do Pessoal Ativo do SAMU			857.000,00	857.000,00
10 302 1009	REDE CEGONHA			3.000,00	3.000,00
10.302.1009.2068.0000	Implementação das Ações da Rede Cegonha			3.000,00	3.000,00
10 302 1010	SERVIÇOS HOSPITALARES E AMBULATORIAIS		150.000,00	4.352.000,00	4.502.000,00
10.302.1010.1035.0000	Aquisição de equipamentos necessários para o Hospital João Pereira de Andrade		10.000,00		10.000,00
10.302.1010.1036.0000	Reforma de Unidade de Atenção Especializada em Saúde - HOSPITAL E MATERNIDADE JOÃO PEREIRA DE ANDRADE		100.000,00		100.000,00
10.302.1010.1037.0000	Aquisição de Ambulâncias para o Hospital João Pereira de Andrade		30.000,00		30.000,00
10.302.1010.1090.0000	Aquisição de Equipamentos necessários para o Centro Médico		10.000,00		10.000,00
10.302.1010.2069.0000	Manutenção das Atividades do Hospital			3.931.000,00	3.931.000,00
10.302.1010.2070.0000	Remuneração do Pessoal Ativo do Hospital			421.000,00	421.000,00
10 302 1014	REDE DE ATENÇÃO PSICOSOCIAL		20.000,00	24.000,00	44.000,00
10.302.1014.1038.0000	Aquisição de Equipamentos para Implantação do CAPS		20.000,00		20.000,00
10.302.1014.2071.0000	Manutenção do Centro de atenção Psicosocial - CAPS			24.000,00	24.000,00
10 302 1016	PROGRAMA MÃE CORUJA			14.000,00	14.000,00
10.302.1016.2072.0000	Manutenção das Ações do Programa Mãe Coruja			14.000,00	14.000,00
10 302 1021	PROGRAMA MAIS MÉDICOS			10.000,00	10.000,00
10.302.1021.2063.0000	Apoio as Atividades do Projeto Mais Médicos			10.000,00	10.000,00
10 303	Suporte Profilático e Terapêutico			10.000,00	10.000,00
10 303 1011	TRATAMENTO FORA DO DOMICILIO - TFD			10.000,00	10.000,00
10.303.1011.2073.0000	Manutenção das ações do Tratamento Fora do Domicílio - TFD			10.000,00	10.000,00
10 304	Vigilância Sanitária			129.000,00	129.000,00
10 304 1012	VIGILÂNCIA SANITÁRIA			129.000,00	129.000,00
10.304.1012.2074.0000	Manutenção das Atividades vinculado aos serviços de Vigilância Sanitária			40.000,00	40.000,00
10.304.1012.2075.0000	Remuneração do Pessoal Ativo da Vigilância Sanitária			89.000,00	89.000,00
10 305	Vigilância Epidemiológica		20.000,00	1.156.000,00	1.176.000,00
10 305 1013	VIGILÂNCIA EPIDEMIOLÓGICA		20.000,00	970.000,00	990.000,00
10.305.1013.1039.0000	Aquisição de Equipamentos para Vigilância Epidemiológica		20.000,00		20.000,00
10.305.1013.2076.0000	Manutenção das Atividades de Vigilância Epidemiológica			90.000,00	90.000,00
10.305.1013.2077.0000	Remuneração do Pessoal Ativo da Vigilância Epidemiologia			880.000,00	880.000,00
10 305 1015	PROGRAMA DE IMUNIZAÇÃO			186.000,00	186.000,00
10.305.1015.2061.0000	Manutenção das Ações de Imunização Humana e Animal - Campanha de Vacinação			186.000,00	186.000,00
TOTAL			581.000,00	25.312.760,00	25.893.760,00

**PREFEITURA MUNICIPAL DE CONDADO**

PRAÇA 11 DE NOVEMBRO, 88 - CNPJ:10150068/0001-00

Orçamento Programa - Exercício de 2025
Anexo 06
Página 12**PROGRAMA DE TRABALHO**

(Inc.II, § 2º, Art.2º)

03 FUNDOS**02 FUNDO MUNICIPAL DE ASSISTENCIA SOCIAL DO CONDADO**

Código	Especificação	Operação Especial	Projetos	Atividades	T o t a l
08	Assistência Social		284.000,00	3.389.000,00	3.673.000,00
08	122 Administração Geral			1.774.000,00	1.774.000,00
08	122 0407 APOIO AOS CONSELHOS MUNICIPAIS			7.000,00	7.000,00
08.122.0407.2078.0000	Apoio das atividades do Conselho Municipal de Assistência Social			7.000,00	7.000,00
08	122 0802 GESTÃO ADMINISTRATIVA DO FUNDO MUNICIPAL DE ASSISTÊNCIA SOCIAL			1.767.000,00	1.767.000,00
08.122.0802.2079.0000	Remuneração de Pessoal Ativo do Fundo Municipal de Assistência Social			844.000,00	844.000,00
08.122.0802.2080.0000	Manutenção das Atividades Gerais do Fundo Municipal de Assistência Social			701.000,00	701.000,00
08.122.0802.2081.0000	Repasse de Subvenções ao Abrigo Vicentino João XXIII			25.000,00	25.000,00
08.122.0802.2082.0000	Distribuição Gratuita de Materiais, Bens e Serviços conforme Lei.			162.000,00	162.000,00
08.122.0802.2083.0000	Concessão de Subvenção Social à Organização Especial em Defesa da Vida			35.000,00	35.000,00
08	244 Assistência Comunitária		284.000,00	1.615.000,00	1.899.000,00
08	244 0804 BLOCO DA PROTEÇÃO SOCIAL BÁSICA		137.000,00	434.000,00	571.000,00
08.244.0804.1041.0000	Aquisição de Equipamentos diversos do Programa CRAS		1.000,00		1.000,00
08.244.0804.1042.0000	Aquisição de Equipamentos Diversos para o SCFV		1.000,00		1.000,00
08.244.0804.1043.0000	Aquisição de Mobiliários para o CRAS		1.000,00		1.000,00
08.244.0804.1044.0000	Aquisição de Veículos para o CRAS		60.000,00		60.000,00
08.244.0804.1045.0000	Reforma/Ampliação do CRAS		50.000,00		50.000,00
08.244.0804.1046.0000	Aquisição de Equipamentos para o PAIF		16.000,00		16.000,00
08.244.0804.1081.0000	Construção, Reforma e Ampliação do Programa SCFV		5.000,00		5.000,00
08.244.0804.1094.0000	Reforma, Ampliação e/ou Manutenção do CRAS		3.000,00		3.000,00
08.244.0804.2085.0000	Manutenção das Atividades do Centro de Referência de Assistência Social - CRAS			142.000,00	142.000,00
08.244.0804.2086.0000	Manutenção das Atividades do PAIF			71.000,00	71.000,00
08.244.0804.2087.0000	Manutenção das Atividades dos Serviços de Convivência e Fortalecimento de Vínculos - SCFV			221.000,00	221.000,00
08	244 0805 PROGRAMA DE PROTEÇÃO SOCIAL ESPECIAL		26.000,00	204.000,00	230.000,00
08.244.0805.1047.0000	Aquisição de Equipamentos para o CREAS		4.000,00		4.000,00
08.244.0805.1048.0000	Aquisição de Mobiliário para o CREAS		4.000,00		4.000,00
08.244.0805.1049.0000	Aquisição de Veículos para o CREAS		17.000,00		17.000,00
08.244.0805.1050.0000	Construção de um Centro de Referência Especializado de Assistência Social		1.000,00		1.000,00
08.244.0805.2088.0000	Manutenção das Atividades do Centro de Referência Especial de Assistência Social - CREAS/ PAEFI			204.000,00	204.000,00
08	244 0806 GESTÃO DESCENTRALIZADA DO PROGRAMA BOLSA FAMÍLIA E CADASTRO ÚNICO		21.000,00	251.000,00	272.000,00
08.244.0806.1051.0000	Aquisição de Equipamentos Diversos para o IGDBF		21.000,00		21.000,00
08.244.0806.2089.0000	Manutenção das Atividades do IGDBF			251.000,00	251.000,00
08	244 0807 PROGRAMA INCLUSÃO PRODUTIVA		14.000,00	20.000,00	34.000,00
08.244.0807.1052.0000	Aquisição de Equipamentos para a Casa da Juventude		4.000,00		4.000,00
08.244.0807.1053.0000	Aquisição de Equipamentos para Coordenadoria da Mulher		10.000,00		10.000,00
08.244.0807.2091.0000	Manutenção das Atividades da Coordenadoria da Mulher			10.000,00	10.000,00
08.244.0807.2092.0000	Manutenção das Atividades da Casa da Juventude			10.000,00	10.000,00

**PREFEITURA MUNICIPAL DE CONDADO**

PRAÇA 11 DE NOVEMBRO, 88 - CNPJ:10150068/0001-00

Orçamento Programa - Exercício de 2025
Anexo 06
Página 13**PROGRAMA DE TRABALHO**

(Inc.II, § 2º, Art.2º)

03 FUNDOS**02 FUNDO MUNICIPAL DE ASSISTENCIA SOCIAL DO CONDADO**

Código	Especificação	Operação Especial	Projetos	Atividades	Total
08 244 0808	PRIMEIRA INFÂNCIA NO SUAS - PROGRAMA CRIANÇA FELIZ		20.000,00	262.000,00	282.000,00
08.244.0808.1987.0000	Aquisição de Equipamentos Diversos para o Criança Feliz		10.000,00		10.000,00
08.244.0808.1990.0000	Aquisição de Mobiliários para o Criança Feliz		10.000,00		10.000,00
08.244.0808.2140.0000	Manutenção das Ações Voltadas ao Programa Criança Feliz			255.000,00	255.000,00
08.244.0808.2149.0000	Manutenção das Atividades de Assistência ao menor			7.000,00	7.000,00
08 244 0810	PROGRAMA COZINHA COMUNITÁRIA		14.000,00	256.000,00	270.000,00
08.244.0810.1095.0000	Aquisição de Móveis, Máquinas e Equipamentos para Cozinha Comunitária		6.000,00		6.000,00
08.244.0810.1096.0000	Construção, Ampliação e Restruuturação da Cozinha Comunitária		8.000,00		8.000,00
08.244.0810.2167.0000	Manutenção das Atividades da Cozinha Comunitária			225.000,00	225.000,00
08.244.0810.2168.0000	Gestão de Pessoal da Cozinha Comunitária			31.000,00	31.000,00
08 244 0811	GESTÃO DESCENTRALIZADA DO SUAS - IGD-SUAS		2.000,00	28.000,00	30.000,00
08.244.0811.1370.0000	Aquisição de Equipamentos Diversos para o Programa IGD-SUAS		2.000,00		2.000,00
08.244.0811.2090.0000	Manutenção das Atividades do Programa IGD-SUAS			28.000,00	28.000,00
08 244 0812	GESTÃO DE BENEFÍCIOS EVENTUAIS			100.000,00	100.000,00
08.244.0812.2127.0000	Benefícios Eventuais			100.000,00	100.000,00
08 244 0813	EXECUÇÃO DE EMENDAS PARLAMENTARES PARA A ASSISTÊNCIA SOCIAL		50.000,00	50.000,00	100.000,00
08.244.0813.1372.0000	Expansão e Aquisição da Rede Física Com Emendas Parlamentares		50.000,00		50.000,00
08.244.0813.2150.0000	Manutenção das Ações Voltadas a Emendas Parlamentares			50.000,00	50.000,00
08 244 1217	PROGRAMA FORMAÇÃO FAMÍLIAS CADÚNICO			10.000,00	10.000,00
08.244.1217.2166.0000	Manutenção do Programa Formação Famílias CADÚNICO			10.000,00	10.000,00
TOTAL		0,00	284.000,00	3.389.000,00	3.673.000,00

**PREFEITURA MUNICIPAL DE CONDADO**

PRAÇA 11 DE NOVEMBRO, 88 - CNPJ:10150068/0001-00

Orçamento Programa - Exercício de 2025
Anexo 06
Página 14**PROGRAMA DE TRABALHO**

(Inc.II, § 2º, Art.2º)

03 FUNDOS**03 FUNDO MUN. DO DIREITO DA CRIANÇA E DO ADOLESCENTE**

Código	Especificação	Operação Especial	Projetos	Atividades	T o t a l
08	Assistência Social			10.000,00	10.000,00
08	243 Assistência à Criança e ao Adolescente			10.000,00	10.000,00
08	243 0808 PRIMEIRA INFÂNCIA NO SUAS - PROGRAMA CRIANÇA FELIZ			10.000,00	10.000,00
08.243.0808.2093.0000	Remuneração de Pessoal Ativo do Fundo Municipal dos Direitos da Criança e do Adolescente			6.000,00	6.000,00
08.243.0808.2094.0000	Manutenção das Atividades do Fundo Municipal dos Direitos da Criança e do Adolescente			4.000,00	4.000,00
TOTAL		0,00	0,00	10.000,00	10.000,00

**PREFEITURA MUNICIPAL DE CONDADO**

PRAÇA 11 DE NOVEMBRO, 88 - CNPJ:10150068/0001-00

Orçamento Programa - Exercício de 2025
Anexo 06
Página 15**PROGRAMA DE TRABALHO**

(Inc.II, § 2º, Art.2º)

03 FUNDOS**04 Fundo Municipal de Apoio ao Desenvolvimento Municipal - FEM**

Código	Especificação	Operação Especial	Projetos	Atividades	T o t a l
08	Assistência Social		40.000,00	17.000,00	57.000,00
08	244	Assistência Comunitária	40.000,00	17.000,00	57.000,00
08	244	0809 CENTRO DE REFERENCIA PARA MULHERES VÍTIMAS DE VIOLENCIA	40.000,00	17.000,00	57.000,00
08.244.0809.1054.0000	Aquisição de Veículos destinado ao Atendimento a Mulher em Situação de Violência		40.000,00		40.000,00
08.244.0809.2095.0000	Implantação e Manutenção das Atividades do Centro de Referência e Atendimento à Mulher em Situação de Violência			17.000,00	17.000,00
15	Urbanismo		118.000,00		118.000,00
15	451	Infra-Estrutura Urbana	60.000,00		60.000,00
15	451	1504 PAVIMENTAÇÃO: ALFALTO, CALÇAMENTO E MEIO - FIO	60.000,00		60.000,00
15.451.1504.1055.0000	Construção e/ou Reposição de Calçamento, Meio-fio e Recapeamento Asfáltico.		60.000,00		60.000,00
15	813	Lazer	58.000,00		58.000,00
15	813	1506 REVITALIZANDO PRAÇAS E CANTEIROS	58.000,00		58.000,00
15.813.1506.1056.0000	Construção, Restauração de Praças, Parques e Jardins - FEM		58.000,00		58.000,00
26	Transporte		35.000,00		35.000,00
26	782	Transporte Rodoviário	35.000,00		35.000,00
26	782	2601 OBRAS RODOVIÁRIAS	35.000,00		35.000,00
26.782.2601.1057.0000	Construção e Restauração de Abrigos de Passageiros - FEM		35.000,00		35.000,00
TOTAL		0,00	193.000,00	17.000,00	210.000,00

**PREFEITURA MUNICIPAL DE CONDADO**

PRAÇA 11 DE NOVEMBRO, 88 - CNPJ:10150068/0001-00

Orçamento Programa - Exercício de 2025

Anexo 06

Página 16

PROGRAMA DE TRABALHO

(Inc.II, § 2º, Art.2º)

03 FUNDOS**05 FUNPRECON**

Código	Especificação	Operação Especial	Projetos	Atividades	Total
09	Previdência Social		5.000,00	15.404.000,00	15.409.000,00
09	122 Administração Geral		5.000,00	15.404.000,00	15.409.000,00
09	122 0901 GESTÃO ADMINISTRATIVA DO FUNDO PREVIDENCIÁRIO		5.000,00	4.569.000,00	4.574.000,00
09.122.0901.1059.0000	Reequipamento da Unidade		5.000,00		5.000,00
09.122.0901.2096.0000	Manutenção das Atividades do Fundo Previdenciário			4.520.000,00	4.520.000,00
09.122.0901.2097.0000	Capacitação, Treinamento e Qualificação de Agentes Municipais RPPS			49.000,00	49.000,00
09	122 0902 CUSTEIOS DOS SERVIDORES REFORMADOS E INATIVOS			10.835.000,00	10.835.000,00
09.122.0902.2098.0000	Remuneração de Pessoal Ativo dos Inativos e Pensionistas			10.835.000,00	10.835.000,00
TOTAL		0,00	5.000,00	15.404.000,00	15.409.000,00

**PREFEITURA MUNICIPAL DE CONDADO**

PRAÇA 11 DE NOVEMBRO, 88 - CNPJ:10150068/0001-00

Orçamento Programa - Exercício de 2025
Anexo 06
Página 17**PROGRAMA DE TRABALHO**

(Inc.II, § 2º, Art.2º)

03 FUNDOS**06 FUNDO MUNICIPAL DE EDUCAÇÃO**

Código	Especificação	Operação Especial	Projetos	Atividades	Total
12	Educação	31.000,00	2.270.000,00	40.942.020,00	43.243.020,00
12	122 Administração Geral		50.000,00	6.574.020,00	6.624.020,00
12	122 1201 GESTÃO ADMINISTRATIVA DO FUNDO MUNICIPAL DE EDUCAÇÃO		50.000,00	6.574.020,00	6.624.020,00
12.122.1201.1060.0000	Aquisição de Equipamentos Diveros destinado ao FME		50.000,00		50.000,00
12.122.1201.2099.0000	Manutenção das Atividades do Fundo Municipal de Educação			4.591.020,00	4.591.020,00
12.122.1201.2100.0000	Remuneração de Pessoal Ativo do Fundo Municipal de Educação			1.983.000,00	1.983.000,00
12	306 Alimentação e Nutrição			755.000,00	755.000,00
12	306 1202 PROGRAMA NACIONAL DE ALIMENTAÇÃO ESCOLAR - PNAE			755.000,00	755.000,00
12.306.1202.2101.0000	Manutenção das Atividades do Programa Nacional de Alimentação Escolar - PNAE			755.000,00	755.000,00
12	361 Ensino Fundamental	31.000,00	2.120.000,00	28.342.000,00	30.493.000,00
12	361 1203 PROGRAMA NACIONAL DE APOIO AO TRANSPORTE ESCOLAR - PNATE			115.000,00	115.000,00
12.361.1203.2102.0000	Apoio as Atividades ao Programa Nacion. de Transport. Escolar - Pnate			115.000,00	115.000,00
12	361 1204 PROGRAMA CAMINHO DA ESCOLA		70.000,00		70.000,00
12.361.1204.1061.0000	Aquisição de Transporte pelo o Programa Caminho a Escola		70.000,00		70.000,00
12	361 1205 EXPANSÃO E AQUISIÇÃO DA REDE FÍSICA DO ENSINO MUNICIPAL	31.000,00	1.830.000,00		1.861.000,00
12.361.1205.0008.0000	Indenizações e Restituições Diversas	31.000,00			31.000,00
12.361.1205.1058.0000	Reforma e/ou Ampliação do Ginásio Esportivo O Paulão		120.000,00		120.000,00
12.361.1205.1062.0000	Aquisição de mobiliários diversos para as Escolas		720.000,00		720.000,00
12.361.1205.1063.0000	Aquisição de Transporte para a Rede de Ensino		210.000,00		210.000,00
12.361.1205.1064.0000	Aquisição de Móveis e Equipamentos para as Escolas		150.000,00		150.000,00
12.361.1205.1065.0000	Construção, Ampliação e Reforma de Unidades de Ensino		580.000,00		580.000,00
12.361.1205.1093.0000	Construção, Ampliação, Reforma e/ou Manutenção de Unidades de Ensino		50.000,00		50.000,00
12	361 1207 GESTÃO DA EDUCAÇÃO BÁSICA			27.859.000,00	27.859.000,00
12.361.1207.2032.0000	Manutenção das atividades do Ginásio de Esportes o PAULÃO			150.000,00	150.000,00
12.361.1207.2107.0000	Remuneração de Pessoal Ativo do Fundeb - 70%			19.481.000,00	19.481.000,00
12.361.1207.2108.0000	Remuneração de Pessoal Ativo do Fundeb - 30%			53.000,00	53.000,00
12.361.1207.2109.0000	Manutenção das Atividades do Ensino Fundamental			5.915.000,00	5.915.000,00
12.361.1207.2110.0000	Manutenção, Conserto e Conservação de Unidades Escolares			160.000,00	160.000,00
12.361.1207.2111.0000	Capacitação e Treinamento de Professores			900.000,00	900.000,00
12.361.1207.2112.0000	Aquisição de Material Didático-Escolares			1.200.000,00	1.200.000,00
12	361 1209 PROGRAMA ESTADUAL DO TRANSPORTE ESCOLAR			198.000,00	198.000,00
12.361.1209.2103.0000	Apoio as Atividades do Programa Estadual de Transporte Escolar - PETE			198.000,00	198.000,00
12	361 1210 PROGRAMA EDUCAÇÃO E MUSICA		50.000,00	30.000,00	80.000,00
12.361.1210.1066.0000	Aquisição de Instrumentos Musicais para Bandas Marciais das Escolas		50.000,00		50.000,00
12.361.1210.2104.0000	Apoio as Bandas Marciais das Escolas Municipais			30.000,00	30.000,00

**PREFEITURA MUNICIPAL DE CONDADO**

PRAÇA 11 DE NOVEMBRO, 88 - CNPJ:10150068/0001-00

Orçamento Programa - Exercício de 2025
Anexo 06
Página 18**PROGRAMA DE TRABALHO**

(Inc.II, § 2º, Art.2º)

03 FUNDOS**06 FUNDO MUNICIPAL DE EDUCAÇÃO**

Código	Especificação	Operação Especial	Projetos	Atividades	T o t a l
12 361 1211	PROGRAMA DINHEIRO NA ESCOLA E AÇÕES AGREDADAS - PDDE		20.000,00	10.000,00	30.000,00
12.361.1211.1008.0000	Aquisição de Móveis, Maquinas e Equipamentos para o PDDE		20.000,00		20.000,00
12.361.1211.4402.0000	Manutenção do Programa Dinheiro Direto na Escola - PDDE			10.000,00	10.000,00
12 361 1213	PROGRAMA BRASIL NA ESCOLA			10.000,00	10.000,00
12.361.1213.2128.0000	Manutenção das Atividades do Programa Brasil na Escola			10.000,00	10.000,00
12 361 2702	CONDADO ESPORTIVO		150.000,00	120.000,00	270.000,00
12.361.2702.1058.0000	Reforma e/ou Ampliação do Ginásio Esportivo O Paulão		150.000,00		150.000,00
12.361.2702.2032.0000	Manutenção das atividades do Ginásio de Esportes o PAULÃO			120.000,00	120.000,00
12 364	Ensino Superior			200.000,00	200.000,00
12 364 1206	TRANSPORTE UNIVERSITÁRIO			200.000,00	200.000,00
12.364.1206.2105.0000	Apoio ao Transporte Universitário			200.000,00	200.000,00
12 365	Educação Infantil		100.000,00	5.071.000,00	5.171.000,00
12 365 1205	EXPANSÃO E AQUISIÇÃO DA REDE FÍSICA DO ENSINO MUNICIPAL		100.000,00		100.000,00
12.365.1205.1076.0000	Construção, Ampliação e Reforma de Unidades de Ensino Infantil		100.000,00		100.000,00
12 365 1207	GESTÃO DA EDUCAÇÃO BÁSICA			5.040.000,00	5.040.000,00
12.365.1207.2111.0000	Capacitação e Treinamento de Professores			500.000,00	500.000,00
12.365.1207.2113.0000	Gestão de Pessoal do Ensino Infantil - 70%			2.910.000,00	2.910.000,00
12.365.1207.2114.0000	Manutenção das Ações do Ensino Infantil			1.630.000,00	1.630.000,00
12 365 1208	PROGRAMA BRASIL CARINHOSO			31.000,00	31.000,00
12.365.1208.2106.0000	Apoio as Creches destinado ao Brasil Carinhoso			31.000,00	31.000,00
TOTAL		31.000,00	2.270.000,00	40.942.020,00	43.243.020,00

**PREFEITURA MUNICIPAL DE CONDADO**

PRAÇA 11 DE NOVOBRO, 88 - CNPJ:10150068/0001-00

Orçamento Programa - Exercício de 2025
Anexo 06
Página 19**PROGRAMA DE TRABALHO**

(Inc.II, § 2º, Art.2º)

03 FUNDOS**07 FUNDO MUNICIPAL DE CULTURA**

Código	Especificação	Operação Especial	Projetos	Atividades	Total
13	Cultura		90.000,00	2.194.000,00	2.284.000,00
13	122 Administração Geral		10.000,00	39.000,00	49.000,00
13	122 1301 GESTÃO DO FUNDO MUNICIPAL DE CULTURA		10.000,00	39.000,00	49.000,00
13.122.1301.1067.0000	Aquisição de Equipamentos Diversos para o Fundo Municipal de Cultura		10.000,00		10.000,00
13.122.1301.2115.0000	Remuneração de Pessoal Ativo do Fundo Municipal de Cultura			4.000,00	4.000,00
13.122.1301.2116.0000	Manutenção das Atividades Gerais do Fundo Municipal de Cultura			35.000,00	35.000,00
13	392 Difusão Cultural		80.000,00	2.155.000,00	2.235.000,00
13	392 1302 ENCONTRO DO CAVALO MARINHO			68.000,00	68.000,00
13.392.1302.2117.0000	Apoio as Atividades Festivas e Culturais do Cavalo Marinho			68.000,00	68.000,00
13	392 1303 CONDADO CULTURAL		80.000,00	1.804.000,00	1.884.000,00
13.392.1303.1068.0000	Aquisição de Equipamentos Diversos para a Casa da Cultura		15.000,00		15.000,00
13.392.1303.1069.0000	Reforma e/ou ampliação da Casa da Cultura		15.000,00		15.000,00
13.392.1303.1070.0000	Aquisição de Instrumentos Musicais		15.000,00		15.000,00
13.392.1303.1371.0000	Aquisição de obras, bens culturais, acervo, arquivo, coleção imóveis tombados para instalação de equipamento cultural p		35.000,00		35.000,00
13.392.1303.2118.0000	Apoio a Atividades Festivas e Culturais			75.000,00	75.000,00
13.392.1303.2119.0000	Apoio a Grupos de Teatro, Bandas Musicais e Marciais e Grupos			51.000,00	51.000,00
13.392.1303.2120.0000	Repasse de subvenção à Banda Filarmônica 28 de junho.			24.000,00	24.000,00
13.392.1303.2121.0000	Promoção e Execução de Festividades Cívicas, Folclóricas, Artísticas e outros			1.400.000,00	1.400.000,00
13.392.1303.2126.0000	Implantação e manutenção das atividades do Condado Musical			15.000,00	15.000,00
13.392.1303.2171.0000	Implementação das Ações municipais a serem custeadas com recursos vinculados a LEI ALDIR BLANC			125.000,00	125.000,00
13.392.1303.2172.0000	Subsídio para uso em atividades-meio ou em atividades-fim visando a manutenção de espaços, ambientes, iniciativas artíst			92.000,00	92.000,00
13.392.1303.2173.0000	Custeio de estrutura e de ações administrativas voltadas para consultoria, emissão de pareceres, comissões julgadoras,			22.000,00	22.000,00
13	392 1306 APOIO A ATIVIDADES CULTURAIS - LEI PAULO GUSTAVO			283.000,00	283.000,00
13.392.1306.2151.0000	Custeio das ações culturais, com a concessão Premiações Culturais, Artísticas, Científicas e outras			283.000,00	283.000,00
TOTAL		0,00	90.000,00	2.194.000,00	2.284.000,00



PREFEITURA MUNICIPAL DE CONDADO

PRAÇA 11 DE NOVEMBRO, 88 - CNPJ:10150068/0001-00

Orçamento Programa - Exercício de 2025
Anexo 06
Página 20

PROGRAMA DE TRABALHO

(Inc.II, § 2º, Art.2º)

03 FUNDOS

08 FUNDO MUNICIPAL DO IDOSO

Código	Especificação	Operação Especial	Projetos	Atividades	Total
08	Assistência Social		1.000,00	2.000,00	3.000,00
08	244 Assistência Comunitária		1.000,00	2.000,00	3.000,00
08	244 0804 BLOCO DA PROTEÇÃO SOCIAL BÁSICA		1.000,00	2.000,00	3.000,00
08.244.0804.1097.0000	Aquisição de Móveis, Maquinas e Equipamento para o Fundo do Idoso		1.000,00		1.000,00
08.244.0804.2148.0000	Manutenção das Atividades Gerais do Fundo do Idoso			1.000,00	1.000,00
08.244.0804.2169.0000	Gestão de Pessoal do Fundo do Idoso			1.000,00	1.000,00
TOTAL		0,00	1.000,00	2.000,00	3.000,00

**PREFEITURA MUNICIPAL DE CONDADO**

PRAÇA 11 DE NOVEMBRO, 88 - CNPJ:10150068/0001-00

Orçamento Programa - Exercício de 2025

Anexo 06

Página 21

PROGRAMA DE TRABALHO

(Inc.II, § 2º, Art.2º)

04 CONSÓRCIOS**01 COMANAS**

Código	Especificação	Operação Especial	Projetos	Atividades	Total
04	Administração		9.000,00	11.060,00	20.060,00
04	122 Administração Geral		9.000,00	11.060,00	20.060,00
04	122 0412 CONSÓRCIOS E COOPERAÇÕES TÉCNICO-FINANCEIRAS COM OUTROS ENTES FEDERADOS		9.000,00	11.060,00	20.060,00
04.122.0412.1086.0000	Modernização da Estrutura do Comanas		1.000,00		1.000,00
04.122.0412.1087.0000	Aquisição de Veículos, Móveis, Maquinas e Equipamentos		8.000,00		8.000,00
04.122.0412.2122.0000	Manutenção das Atividades Administrativas do Comanas			9.610,00	9.610,00
04.122.0412.2123.0000	Manutenção do Núcleo Intermunicipal de Mobilidade			1.450,00	1.450,00
10	Saúde			3.640,00	3.640,00
10	301 Atenção Básica			3.640,00	3.640,00
10	301 0412 CONSÓRCIOS E COOPERAÇÕES TÉCNICO-FINANCEIRAS COM OUTROS ENTES FEDERADOS			3.640,00	3.640,00
10.301.0412.2137.0000	Manutenção da Junta Médica - Comanas			3.640,00	3.640,00
12	Educação			410,00	410,00
12	122 Administração Geral			410,00	410,00
12	122 0412 CONSÓRCIOS E COOPERAÇÕES TÉCNICO-FINANCEIRAS COM OUTROS ENTES FEDERADOS			410,00	410,00
12.122.0412.2124.0000	Manutenção da Escola Pinto Ferreira de Adm. Pública			190,00	190,00
12.122.0412.2125.0000	Manutenção da Escola Técnica Pinto Ferreira			220,00	220,00
15	Urbanismo			5.200,00	5.200,00
15	452 Serviços Urbanos			5.200,00	5.200,00
15	452 0412 CONSÓRCIOS E COOPERAÇÕES TÉCNICO-FINANCEIRAS COM OUTROS ENTES FEDERADOS			5.200,00	5.200,00
15.452.0412.2138.0000	Implantação e Gerenciamento do Resíduo Sólidos			5.200,00	5.200,00
18	Gestão Ambiental			690,00	690,00
18	122 Administração Geral			690,00	690,00
18	122 0412 CONSÓRCIOS E COOPERAÇÕES TÉCNICO-FINANCEIRAS COM OUTROS ENTES FEDERADOS			690,00	690,00
18.122.0412.2139.0000	Agência Regional de Licenciamento Ambiental			690,00	690,00
TOTAL		0,00	9.000,00	21.000,00	30.000,00



PREFEITURA MUNICIPAL DE CONDADO

PRAÇA 11 DE NOVEMBRO, 88 - CNPJ:10150068/0001-00

Orçamento Programa - Exercício de 2025
Anexo 06
Página 22

PROGRAMA DE TRABALHO

(Inc.II, § 2º, Art.2º)

TOTAL GERAL

4.453.430,00

4.371.000,00

116.197.570,00

125.022.000,00

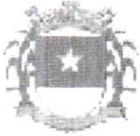
**PREFEITURA MUNICIPAL DE CONDADO**

PRAÇA 11 DE NOVEMBRO, 88 - CNPJ:10150068/0001-00

Orçamento Programa - Exercício de 2025

Anexo 07

Página 1

**PROGRAMA DE TRABALHO DO GOVERNO
DEMONSTRATIVO DE FUNÇÕES, SUBFUNÇÕES E PROGRAMAS
POR PROJETOS, ATIVIDADES E OPERAÇÕES ESPECIAIS
(Inc.II, § 2º, Art.2º)**

Código	Especificação	Operação Especial	Projetos	Atividades	Total
01	Legislativa	0,00	210.000,00	4.866.290,00	5.076.290,00
01	031 Ação Legislativa	0,00	210.000,00	4.856.290,00	5.066.290,00
01	031 0101 PROCESSO LEGISLATIVO	0,00	210.000,00	4.856.290,00	5.066.290,00
01.031.0101.1001.0000	Reforma e Ampliação do Prédio da Câmara	0,00	60.000,00	0,00	60.000,00
01.031.0101.1002.0000	Reequipamento da Unidade da Câmara	0,00	150.000,00	0,00	150.000,00
01.031.0101.2001.0000	Manutenção das Atividades Legislativas	0,00	0,00	2.200.000,00	2.200.000,00
01.031.0101.2002.0000	Manutenção das Atividades Administrativas	0,00	0,00	2.094.290,00	2.094.290,00
01.031.0101.2003.0000	Manutenção da Verba Indenizatória	0,00	0,00	132.000,00	132.000,00
01.031.0101.2004.0000	Contribuição Previdenciária e FGTS	0,00	0,00	430.000,00	430.000,00
01	271 Previdência Básica	0,00	0,00	10.000,00	10.000,00
01	271 0101 PROCESSO LEGISLATIVO	0,00	0,00	10.000,00	10.000,00
01.271.0101.2005.0000	Manutenção Inativos	0,00	0,00	10.000,00	10.000,00
04	Administração	0,00	54.000,00	17.381.560,00	17.435.560,00
04	032 Controle Externo	0,00	0,00	7.000,00	7.000,00
04	032 0407 APOIO AOS CONSELHOS MUNICIPAIS	0,00	0,00	7.000,00	7.000,00
04.032.0407.2010.0000	Manutenção das Atividades dos Conselhos Municipais	0,00	0,00	7.000,00	7.000,00
04	122 Administração Geral	0,00	49.000,00	17.124.560,00	17.173.560,00
04	122 0401 GESTÃO ADMINISTRATIVA DO MUNICÍPIO	0,00	0,00	16.687.000,00	16.687.000,00
04.122.0401.2006.0000	Remuneração de Pessoal Ativo do Gabinete	0,00	0,00	371.000,00	371.000,00
04.122.0401.2007.0000	Manutenção das Atividades Gerais do Gabinete	0,00	0,00	300.000,00	300.000,00
04.122.0401.2011.0000	Remuneração de Pessoal Ativo da Secretaria de Ações de Governo	0,00	0,00	725.000,00	725.000,00
04.122.0401.2012.0000	Manutenção das Atividades Gerais da Secretaria de Ações de Governo	0,00	0,00	729.000,00	729.000,00
04.122.0401.2016.0000	Remuneração de Pessoal Ativo da Secretaria de Finanças	0,00	0,00	1.851.000,00	1.851.000,00
04.122.0401.2017.0000	Manutenção das Atividades Gerais da Secretaria de Finanças	0,00	0,00	2.000.000,00	2.000.000,00
04.122.0401.2018.0000	Contratação de Consultoria e Assessorias	0,00	0,00	100.000,00	100.000,00
04.122.0401.2019.0000	Contribuição AMUPE e outras entidades	0,00	0,00	60.000,00	60.000,00
04.122.0401.2022.0000	Remuneração de Pessoal Ativo da Secretaria de Administração e Planejamento	0,00	0,00	819.000,00	819.000,00
04.122.0401.2023.0000	Manutenção das Atividades da Secretaria de Administração e Planejamento	0,00	0,00	430.000,00	430.000,00
04.122.0401.2037.0000	Remuneração de Pessoal Ativo da Secretaria de Planejamento Urbano	0,00	0,00	5.301.000,00	5.301.000,00
04.122.0401.2038.0000	Manutenção das Atividades Gerais da Secretaria de Planejamento Urbano	0,00	0,00	4.000.000,00	4.000.000,00
04.122.0401.2170.0000	Apoio as Atividades de Ouvidoria	0,00	0,00	1.000,00	1.000,00
04	122 0402 REEQUIPAMENTO DO MUNICÍPIO	0,00	40.000,00	0,00	40.000,00
04.122.0402.1003.0000	Aquisição de Veículos, Móveis, Máquinas e Equipamentos para o Gabinete	0,00	10.000,00	0,00	10.000,00
04.122.0402.1004.0000	Aquisição de Móveis, Máquinas e Equipamentos da Secretaria de Governo	0,00	5.000,00	0,00	5.000,00
04.122.0402.1005.0000	Aquisição de Móveis, Máquinas e Equipamentos Diversos para Secretaria de Finanças	0,00	5.000,00	0,00	5.000,00
04.122.0402.1007.0000	Aquisição de Equipamentos Diversos destinado a Secretaria de Administração	0,00	10.000,00	0,00	10.000,00
04.122.0402.1012.0000	Aquisição de Equipamentos Diversos destinado a Secretaria de Planej.Urbano, Obras e Serviços Públicos	0,00	10.000,00	0,00	10.000,00
04	122 0404 SERVIÇOS PÚBLICOS E JUDICIÁRIOS	0,00	0,00	420.000,00	420.000,00
04.122.0404.2008.0000	Assistência Jurídica Municipal	0,00	0,00	420.000,00	420.000,00

**PREFEITURA MUNICIPAL DE CONDADO**

PRAÇA 11 DE NOVEMBRO, 88 - CNPJ:10150068/0001-00

Orçamento Programa - Exercício de 2025

Anexo 07

Página 2

**PROGRAMA DE TRABALHO DO GOVERNO
DEMONSTRATIVO DE FUNÇÕES, SUBFUNÇÕES E PROGRAMAS
POR PROJETOS, ATIVIDADES E OPERAÇÕES ESPECIAIS**

(Inc.II, § 2º, Art.2º)

Código	Especificação	Operação Especial	Projetos	Atividades	Total
04	Administração	0,00	54.000,00	17.381.560,00	17.435.560,00
04	122 Administração Geral	0,00	49.000,00	17.124.560,00	17.173.560,00
04	122 0411 APOIO À INSTITUIÇÕES SEM FINS LUCRATIVOS	0,00	0,00	2.000,00	2.000,00
04.122.0411.2013.0000	Cooperação e apoio às instituições sem fins lucrativos e de interesse social.	0,00	0,00	2.000,00	2.000,00
04	122 0412 CONSÓRCIOS E COOPERAÇÕES TÉCNICO-FINANCEIRAS COM OUTROS ENTES FEDERADOS	0,00	9.000,00	15.560,00	24.560,00
04.122.0412.1086.0000	Modernização da Estrutura do Comanas	0,00	1.000,00	0,00	1.000,00
04.122.0412.1087.0000	Aquisição de Veículos, Móveis, Máquinas e Equipamentos	0,00	8.000,00	0,00	8.000,00
04.122.0412.2014.0000	Rateio para participação em Consórcio Público	0,00	0,00	4.500,00	4.500,00
04.122.0412.2122.0000	Manutenção das Atividades Administrativas do Comanas	0,00	0,00	9.610,00	9.610,00
04.122.0412.2123.0000	Manutenção do Núcleo Intermunicipal de Mobilidade	0,00	0,00	1.450,00	1.450,00
04	123 Administração Financeira	0,00	5.000,00	70.000,00	75.000,00
04	123 0408 MODERNIZAÇÃO DO SISTEMA DE ARRECADAÇÃO	0,00	5.000,00	20.000,00	25.000,00
04.123.0408.1006.0000	Aquisição de Móveis, Máquinas e Equipamentos para o Setor Tributário	0,00	5.000,00	0,00	5.000,00
04.123.0408.2020.0000	Manutenção das Atividades Gerais do Setor Tributário do Município	0,00	0,00	20.000,00	20.000,00
04	123 0410 PASEP	0,00	0,00	50.000,00	50.000,00
04.123.0410.2021.0000	Formação do Patrimônio do Servidor Público	0,00	0,00	50.000,00	50.000,00
04	124 Controle Interno	0,00	0,00	130.000,00	130.000,00
04	124 0401 GESTÃO ADMINISTRATIVA DO MUNICÍPIO	0,00	0,00	130.000,00	130.000,00
04.124.0401.2009.0000	Remuneração de Pessoal Ativo do Controle Interno	0,00	0,00	130.000,00	130.000,00
04	131 Comunicação Social	0,00	0,00	50.000,00	50.000,00
04	131 0405 DIVULGAÇÃO INSTITUCIONAL DA ADMINISTRAÇÃO	0,00	0,00	50.000,00	50.000,00
04.131.0405.2015.0000	Divulgação Institucional, Impressos e Publicações Diversas	0,00	0,00	50.000,00	50.000,00
08	Assistência Social	0,00	325.000,00	3.528.000,00	3.853.000,00
08	122 Administração Geral	0,00	0,00	1.884.000,00	1.884.000,00
08	122 0401 GESTÃO ADMINISTRATIVA DO MUNICÍPIO	0,00	0,00	110.000,00	110.000,00
08.122.0401.2035.0000	Remuneração de Pessoal Ativo da Secretaria de Desenvolvimento Social	0,00	0,00	80.000,00	80.000,00
08.122.0401.2036.0000	Manutenção das Atividades Gerais da Secretaria de Desenvolvimento Social	0,00	0,00	30.000,00	30.000,00
08	122 0407 APOIO AOS CONSELHOS MUNICIPAIS	0,00	0,00	7.000,00	7.000,00
08.122.0407.2078.0000	Apoio das atividades do Conselho Municipal de Assistência Social	0,00	0,00	7.000,00	7.000,00
08	122 0802 GESTÃO ADMINISTRATIVA DO FUNDO MUNICIPAL DE ASSISTÊNCIA SOCIAL	0,00	0,00	1.767.000,00	1.767.000,00
08.122.0802.2079.0000	Remuneração de Pessoal Ativo do Fundo Municipal de Assistência Social	0,00	0,00	844.000,00	844.000,00
08.122.0802.2080.0000	Manutenção das Atividades Gerais do Fundo Municipal de Assistência Social	0,00	0,00	701.000,00	701.000,00
08.122.0802.2081.0000	Repasse de Subvenções ao Abrigo Vicentino João XXIII	0,00	0,00	25.000,00	25.000,00
08.122.0802.2082.0000	Distribuição Gratuita de Materiais, Bens e Serviços conforme Lei.	0,00	0,00	162.000,00	162.000,00
08.122.0802.2083.0000	Concessão de Subvenção Social à Organização Especial em Defesa da Vida	0,00	0,00	35.000,00	35.000,00

**PREFEITURA MUNICIPAL DE CONDADO**

PRAÇA 11 DE NOVEMBRO, 88 - CNPJ:10150068/0001-00

Orçamento Programa - Exercício de 2025

Anexo 07

Página 3

**PROGRAMA DE TRABALHO DO GOVERNO
DEMONSTRATIVO DE FUNÇÕES, SUBFUNÇÕES E PROGRAMAS
POR PROJETOS, ATIVIDADES E OPERAÇÕES ESPECIAIS**

(Inc.II, § 2º, Art.2º)

Código	Especificação	Operação Especial	Projetos	Atividades	Total
08	Assistência Social	0,00	325.000,00	3.528.000,00	3.853.000,00
08	243 Assistência à Criança e ao Adolescente	0,00	0,00	10.000,00	10.000,00
08	243 0808 PRIMEIRA INFÂNCIA NO SUAS - PROGRAMA CRIANÇA FELIZ	0,00	0,00	10.000,00	10.000,00
08.243.0808.2093.0000	Remuneração de Pessoal Ativo do Fundo Municipal dos Direitos da Criança e do Adolescente	0,00	0,00	6.000,00	6.000,00
08.243.0808.2094.0000	Manutenção das Atividades do Fundo Municipal dos Direitos da Criança e do Adolescente	0,00	0,00	4.000,00	4.000,00
08	244 Assistência Comunitária	0,00	325.000,00	1.634.000,00	1.959.000,00
08	244 0804 BLOCO DA PROTEÇÃO SOCIAL BÁSICA	0,00	138.000,00	436.000,00	574.000,00
08.244.0804.1041.0000	Aquisição de Equipamentos diversos do Programa CRAS	0,00	1.000,00	0,00	1.000,00
08.244.0804.1042.0000	Aquisição de Equipamentos Diversos para o SCFV	0,00	1.000,00	0,00	1.000,00
08.244.0804.1043.0000	Aquisição de Mobiliários para o CRAS	0,00	1.000,00	0,00	1.000,00
08.244.0804.1044.0000	Aquisição de Veículos para o CRAS	0,00	60.000,00	0,00	60.000,00
08.244.0804.1045.0000	Reforma/Ampliação do CRAS	0,00	50.000,00	0,00	50.000,00
08.244.0804.1046.0000	Aquisição de Equipamentos para o PAIF	0,00	16.000,00	0,00	16.000,00
08.244.0804.1081.0000	Construção, Reforma e Ampliação do Programa SCFV	0,00	5.000,00	0,00	5.000,00
08.244.0804.1094.0000	Reforma, Ampliação e/ou Manutenção do CRAS	0,00	3.000,00	0,00	3.000,00
08.244.0804.1097.0000	Aquisição de Móveis, Maquinas e Equipamento para o Fundo do Idoso	0,00	1.000,00	0,00	1.000,00
08.244.0804.2085.0000	Manutenção das Atividades do Centro de Referência de Assistência Social - CRAS	0,00	0,00	142.000,00	142.000,00
08.244.0804.2086.0000	Manutenção das Atividades do PAIF	0,00	0,00	71.000,00	71.000,00
08.244.0804.2087.0000	Manutenção das Atividades dos Serviços de Convivência e Fortalecimento de Vínculos - SCFV	0,00	0,00	221.000,00	221.000,00
08.244.0804.2148.0000	Manutenção das Atividades Gerais do Fundo do Idoso	0,00	0,00	1.000,00	1.000,00
08.244.0804.2169.0000	Gestão de Pessoal do Fundo do Idoso	0,00	0,00	1.000,00	1.000,00
08	244 0805 PROGRAMA DE PROTEÇÃO SOCIAL ESPECIAL	0,00	26.000,00	204.000,00	230.000,00
08.244.0805.1047.0000	Aquisição de Equipamentos para o CREAS	0,00	4.000,00	0,00	4.000,00
08.244.0805.1048.0000	Aquisição de Mobiliário para o CREAS	0,00	4.000,00	0,00	4.000,00
08.244.0805.1049.0000	Aquisição de Veículos para o CREAS	0,00	17.000,00	0,00	17.000,00
08.244.0805.1050.0000	Construção de um Centro de Referência Especializado de Assistência Social	0,00	1.000,00	0,00	1.000,00
08.244.0805.2088.0000	Manutenção das Atividades do Centro de Referência Especial de Assistência Social - CREAS/ PAEFI	0,00	0,00	204.000,00	204.000,00
08	244 0806 GESTÃO DESCENTRALIZADA DO PROGRAMA BOLSA FAMÍLIA E CADASTRO ÚNICO	0,00	21.000,00	251.000,00	272.000,00
08.244.0806.1051.0000	Aquisição de Equipamentos Diversos para o IGDBF	0,00	21.000,00	0,00	21.000,00
08.244.0806.2089.0000	Manutenção das Atividades do IGDBF	0,00	0,00	251.000,00	251.000,00
08	244 0807 PROGRAMA INCLUSÃO PRODUTIVA	0,00	14.000,00	20.000,00	34.000,00
08.244.0807.1052.0000	Aquisição de Equipamentos para a Casa da Juventude	0,00	4.000,00	0,00	4.000,00
08.244.0807.1053.0000	Aquisição de Equipamentos para Coordenadoria da Mulher	0,00	10.000,00	0,00	10.000,00
08.244.0807.2091.0000	Manutenção das Atividades da Coordenadoria da Mulher	0,00	0,00	10.000,00	10.000,00
08.244.0807.2092.0000	Manutenção das Atividades da Casa da Juventude	0,00	0,00	10.000,00	10.000,00
08	244 0808 PRIMEIRA INFÂNCIA NO SUAS - PROGRAMA CRIANÇA FELIZ	0,00	20.000,00	262.000,00	282.000,00
08.244.0808.1987.0000	Aquisição de Equipamentos Diversos para o Criança Feliz	0,00	10.000,00	0,00	10.000,00
08.244.0808.1990.0000	Aquisição de Mobiliários para o Criança Feliz	0,00	10.000,00	0,00	10.000,00
08.244.0808.2140.0000	Manutenção das Ações Voltadas ao Programa Criança Feliz	0,00	0,00	255.000,00	255.000,00
08.244.0808.2149.0000	Manutenção das Atividades de Assistência ao menor	0,00	0,00	7.000,00	7.000,00
08	244 0809 CENTRO DE REFERENCIA PARA MULHERES VÍTIMAS DE VIOLENCIA	0,00	40.000,00	17.000,00	57.000,00
08.244.0809.1054.0000	Aquisição de Veículos destinado ao Atendimento a Mulher em Situação de Violência	0,00	40.000,00	0,00	40.000,00
08.244.0809.2095.0000	Implantação e Manutenção das Atividades do Centro de Referência e Atendimento à Mulher em Situação de Violência	0,00	0,00	17.000,00	17.000,00

**PREFEITURA MUNICIPAL DE CONDADO**

PRAÇA 11 DE NOVEMBRO, 88 - CNPJ:10150068/0001-00

Orçamento Programa - Exercício de 2025

Anexo 07

Página 4

**PROGRAMA DE TRABALHO DO GOVERNO
DEMONSTRATIVO DE FUNÇÕES, SUBFUNÇÕES E PROGRAMAS
POR PROJETOS, ATIVIDADES E OPERAÇÕES ESPECIAIS**

(Inc. II, § 2º, Art. 2º)

Código	Especificação	Operação Especial	Projetos	Atividades	Total
08	Assistência Social	0,00	325.000,00	3.528.000,00	3.853.000,00
08	244 Assistência Comunitária	0,00	325.000,00	1.634.000,00	1.959.000,00
08	244 0810 PROGRAMA COZINHA COMUNITÁRIA	0,00	14.000,00	256.000,00	270.000,00
08.244.0810.1095.0000	Aquisição de Móveis, Máquinas e Equipamentos para Cozinha Comunitária	0,00	6.000,00	0,00	6.000,00
08.244.0810.1096.0000	Construção, Ampliação e Reestruturação da Cozinha Comunitária	0,00	8.000,00	0,00	8.000,00
08.244.0810.2167.0000	Manutenção das Atividades da Cozinha Comunitária	0,00	0,00	225.000,00	225.000,00
08.244.0810.2168.0000	Gestão de Pessoal da Cozinha Comunitária	0,00	0,00	31.000,00	31.000,00
08	244 0811 GESTÃO DESCENTRALIZADA DO SUAS - IGD-SUAS	0,00	2.000,00	28.000,00	30.000,00
08.244.0811.1370.0000	Aquisição de Equipamentos Diversos para o Programa IGD-SUAS	0,00	2.000,00	0,00	2.000,00
08.244.0811.2090.0000	Manutenção das Atividades do Programa IGD-SUAS	0,00	0,00	28.000,00	28.000,00
08	244 0812 GESTÃO DE BENEFÍCIOS EVENTUAIS	0,00	0,00	100.000,00	100.000,00
08.244.0812.2127.0000	Benefícios Eventuais	0,00	0,00	100.000,00	100.000,00
08	244 0813 EXECUÇÃO DE EMENDAS PARLAMENTARES PARA A ASSISTÊNCIA SOCIAL	0,00	50.000,00	50.000,00	100.000,00
08.244.0813.1372.0000	Expansão e Aquisição da Rede Física Com Emendas Parlamentares	0,00	50.000,00	0,00	50.000,00
08.244.0813.2150.0000	Manutenção das Ações Voltadas a Emendas Parlamentares	0,00	0,00	50.000,00	50.000,00
08	244 1217 PROGRAMA FORMAÇÃO FAMÍLIAS CADÚNICO	0,00	0,00	10.000,00	10.000,00
08.244.1217.2166.0000	Manutenção do Programa Formação Famílias CADÚNICO	0,00	0,00	10.000,00	10.000,00
09	Previdência Social	0,00	5.000,00	15.404.000,00	15.409.000,00
09	122 Administração Geral	0,00	5.000,00	15.404.000,00	15.409.000,00
09	122 0901 GESTÃO ADMINISTRATIVA DO FUNDO PREVIDENCIÁRIO	0,00	5.000,00	4.569.000,00	4.574.000,00
09.122.0901.1059.0000	Reequipamento da Unidade	0,00	5.000,00	0,00	5.000,00
09.122.0901.2096.0000	Manutenção das Atividades do Fundo Previdenciário	0,00	0,00	4.520.000,00	4.520.000,00
09.122.0901.2097.0000	Capacitação, Treinamento e Qualificação de Agentes Municipais RPPS	0,00	0,00	49.000,00	49.000,00
09	122 0902 CUSTEIOS DOS SERVIDORES REFORMADOS E INATIVOS	0,00	0,00	10.835.000,00	10.835.000,00
09.122.0902.2098.0000	Remuneração de Pessoal Ativo dos Inativos e Pensionistas	0,00	0,00	10.835.000,00	10.835.000,00
10	Saúde	0,00	581.000,00	25.316.400,00	25.897.400,00
10	122 Administração Geral	0,00	50.000,00	5.985.760,00	6.035.760,00
10	122 0407 APOIO AOS CONSELHOS MUNICIPAIS	0,00	0,00	20.000,00	20.000,00
10.122.0407.2046.0000	Manutenção das Atividades dos Conselho Municipal de Saúde	0,00	0,00	20.000,00	20.000,00
10	122 1001 GESTÃO ADMINISTRATIVA DO FUNDO MUNICIPAL DE SAÚDE	0,00	0,00	5.965.760,00	5.965.760,00
10.122.1001.2047.0000	Remuneração de Pessoal Ativo do Fundo Municipal de Saúde	0,00	0,00	3.450.000,00	3.450.000,00
10.122.1001.2048.0000	Manutenção das Atividades Gerais do Fundo Municipal de Saúde	0,00	0,00	2.495.760,00	2.495.760,00
10.122.1001.2049.0000	Distribuição Gratuita de Materiais, Bens e Serviços conforme Lei.	0,00	0,00	10.000,00	10.000,00
10.122.1001.2143.0000	Manutenção dos Eventos Públicos de Saúde	0,00	0,00	10.000,00	10.000,00
10	122 1011 TRATAMENTO FORA DO DOMICILIO - TFD	0,00	50.000,00	0,00	50.000,00
10.122.1011.1088.0000	Aquisição de Veículos para Atender o TFD - Tratamento Fora de Domicílio.	0,00	50.000,00	0,00	50.000,00
10	301 Atenção Básica	0,00	291.000,00	12.744.640,00	13.005.640,00

**PREFEITURA MUNICIPAL DE CONDADO**

PRAÇA 11 DE NOVEMBRO, 88 - CNPJ:10150068/0001-00

Orçamento Programa - Exercício de 2025

Anexo 07

Página 5

**PROGRAMA DE TRABALHO DO GOVERNO
DEMONSTRATIVO DE FUNÇÕES, SUBFUNÇÕES E PROGRAMAS
POR PROJETOS, ATIVIDADES E OPERAÇÕES ESPECIAIS**
(Inc.II, § 2º, Art.2º)

Código	Especificação	Operação Especial	Projetos	Atividades	Total
10	Saúde	0,00	581.000,00	25.316.400,00	25.897.400,00
10	301 Atenção Básica	0,00	291.000,00	12.714.640,00	13.005.640,00
10	301 0412 CONSÓRCIOS E COOPERAÇÕES TÉCNICO-FINANCEIRAS COM OUTROS ENTES FEDERADOS	0,00	0,00	3.640,00	3.640,00
10.301.0412.2137.0000	Manutenção da Junta Médica - Comanas	0,00	0,00	3.640,00	3.640,00
10	301 1002 PROGRAMA SAÚDE DA FAMÍLIA	0,00	0,00	6.990.000,00	6.990.000,00
10.301.1002.2050.0000	Manutenção das Atividades dos PSF's	0,00	0,00	5.398.000,00	5.398.000,00
10.301.1002.2051.0000	Remuneração do Pessoal Ativo do Programa Saúde da Família	0,00	0,00	1.491.000,00	1.491.000,00
10.301.1002.2052.0000	Capacitação dos Servidores da Atenção Básica	0,00	0,00	101.000,00	101.000,00
10	301 1003 NUCLEO DE APOIO À SAÚDE DA FAMÍLIA - NASF	0,00	0,00	80.000,00	80.000,00
10.301.1003.2053.0000	Manutenção das Atividades Gerais do NASF	0,00	0,00	60.000,00	60.000,00
10.301.1003.2054.0000	Remuneração do Pessoal Ativo do NASF	0,00	0,00	20.000,00	20.000,00
10	301 1004 PROGRAMA DE AGENTES COMUNITÁRIOS DE SAÚDE	0,00	0,00	4.711.000,00	4.711.000,00
10.301.1004.2055.0000	Manutenção das Atividades Gerais do PACS	0,00	0,00	510.000,00	510.000,00
10.301.1004.2056.0000	Remuneração do Pessoal Ativo do PACS	0,00	0,00	4.201.000,00	4.201.000,00
10	301 1005 SAÚDE BUCAL	0,00	0,00	382.000,00	382.000,00
10.301.1005.2057.0000	Manutenção das Atividades Gerais do SAÚDE BUCAL	0,00	0,00	141.000,00	141.000,00
10.301.1005.2058.0000	Remuneração do Pessoal Ativo do Saúde Bucal	0,00	0,00	241.000,00	241.000,00
10	301 1006 FARMÁCIA BÁSICA E ASSISTÊNCIA FARMACÊUTICA	0,00	0,00	443.000,00	443.000,00
10.301.1006.2059.0000	Fornecimento de Medicamentos (Farmácia Básica)	0,00	0,00	70.000,00	70.000,00
10.301.1006.2060.0000	Manutenção Geral da Farmácia Municipal	0,00	0,00	373.000,00	373.000,00
10	301 1017 PROGRAMA SAÚDE NA ESCOLA	0,00	0,00	34.000,00	34.000,00
10.301.1017.2062.0000	Manutenção das atividades desenvolvidas pelo o Programa Saúde na Escola	0,00	0,00	34.000,00	34.000,00
10	301 1019 REEQUIPAMENTO DAS UNIDADES DE SAÚDE	0,00	241.000,00	0,00	241.000,00
10.301.1019.1031.0000	Estruturação da Rede de Serviços de Atenção Básica de Saúde	0,00	241.000,00	0,00	241.000,00
10	301 1022 ACADEMIA DA SAÚDE	0,00	50.000,00	0,00	50.000,00
10.301.1022.1032.0000	Implantação das Atividades para Academia da Saúde	0,00	50.000,00	0,00	50.000,00
10	301 1024 APOIO A ATENÇÃO BÁSICA	0,00	0,00	71.000,00	71.000,00
10.301.1024.2152.0000	Manutenção da Atividades da Atenção Básica	0,00	0,00	71.000,00	71.000,00
10	302 Assistência Hospitalar e Ambulatorial	0,00	220.000,00	5.321.000,00	5.541.000,00
10	302 1008 SAMU	0,00	50.000,00	918.000,00	968.000,00
10.302.1008.1034.0000	Adequar as Instalações Físicas do SAMU	0,00	50.000,00	0,00	50.000,00
10.302.1008.2066.0000	Manutenção das Atividades do SAMU	0,00	0,00	61.000,00	61.000,00
10.302.1008.2067.0000	Remuneração do Pessoal Ativo do SAMU	0,00	0,00	857.000,00	857.000,00
10	302 1009 REDE CEGONHA	0,00	0,00	3.000,00	3.000,00
10.302.1009.2068.0000	Implementação das Ações da Rede Cegonha	0,00	0,00	3.000,00	3.000,00
10	302 1010 SERVIÇOS HOSPITALARES E AMBULATORIAIS	0,00	150.000,00	4.352.000,00	4.502.000,00
10.302.1010.1035.0000	Aquisição de equipamentos necessários para o Hospital João Pereira de Andrade	0,00	10.000,00	0,00	10.000,00
10.302.1010.1036.0000	Reforma de Unidade de Atenção Especializada em Saúde - HOSPITAL E MATERNIDADE JOÃO PEREIRA DE ANDRADE	0,00	100.000,00	0,00	100.000,00
10.302.1010.1037.0000	Aquisição de Ambulâncias para o Hospital João Pereira de Andrade	0,00	30.000,00	0,00	30.000,00
10.302.1010.1090.0000	Aquisição de Equipamentos necessários para o Centro Médico	0,00	10.000,00	0,00	10.000,00
10.302.1010.2069.0000	Manutenção das Atividades do Hospital	0,00	0,00	3.931.000,00	3.931.000,00
10.302.1010.2070.0000	Remuneração do Pessoal Ativo do Hospital	0,00	0,00	421.000,00	421.000,00

**PREFEITURA MUNICIPAL DE CONDADO**

PRAÇA 11 DE NOVEMBRO, 88 - CNPJ:10150068/0001-00

Orçamento Programa - Exercício de 2025

Anexo 07

Página 6

**PROGRAMA DE TRABALHO DO GOVERNO
DEMONSTRATIVO DE FUNÇÕES, SUBFUNÇÕES E PROGRAMAS
POR PROJETOS, ATIVIDADES E OPERAÇÕES ESPECIAIS**
(Inc.II, § 2º, Art.2º)

Código	Especificação	Operação Especial	Projetos	Atividades	Total
10	Saúde	0,00	581.000,00	25.316.400,00	25.897.400,00
10 302	Assistência Hospitalar e Ambulatorial	0,00	220.000,00	5.321.000,00	5.541.000,00
10 302 1014	REDE DE ATENÇÃO PSICOSOCIAL	0,00	20.000,00	24.000,00	44.000,00
10.302.1014.1038.0000	Aquisição de Equipamentos para Implantação do CAPS	0,00	20.000,00	0,00	20.000,00
10.302.1014.2071.0000	Manutenção do Centro de atenção Psicosocial - CAPS	0,00	0,00	24.000,00	24.000,00
10 302 1016	PROGRAMA MÃE CORUJA	0,00	0,00	14.000,00	14.000,00
10.302.1016.2072.0000	Manutenção das Ações do Programa Mãe Coruja	0,00	0,00	14.000,00	14.000,00
10 302 1021	PROGRAMA MAIS MÉDICOS	0,00	0,00	10.000,00	10.000,00
10.302.1021.2063.0000	Apoio as Atividades do Projeto Mais Médicos	0,00	0,00	10.000,00	10.000,00
10 303	Suporte Profilático e Terapêutico	0,00	0,00	10.000,00	10.000,00
10 303 1011	TRATAMENTO FORA DO DOMICILIO - TFD	0,00	0,00	10.000,00	10.000,00
10.303.1011.2073.0000	Manutenção das ações do Tratamento Fora do Domicilio - TFD	0,00	0,00	10.000,00	10.000,00
10 304	Vigilância Sanitária	0,00	0,00	129.000,00	129.000,00
10 304 1012	VIGILÂNCIA SANITÁRIA	0,00	0,00	129.000,00	129.000,00
10.304.1012.2074.0000	Manutenção das Atividades vinculado aos serviços de Vigilância Sanitária	0,00	0,00	40.000,00	40.000,00
10.304.1012.2075.0000	Remuneração do Pessoal Ativo da Vigilância Sanitária	0,00	0,00	89.000,00	89.000,00
10 305	Vigilância Epidemiológica	0,00	20.000,00	1.156.000,00	1.176.000,00
10 305 1013	VIGILÂNCIA EPIDEMIOLÓGICA	0,00	20.000,00	970.000,00	990.000,00
10.305.1013.1039.0000	Aquisição de Equipamentos para Vigilância Epidemiológica	0,00	20.000,00	0,00	20.000,00
10.305.1013.2076.0000	Manutenção das Atividades de Vigilância Epidemiológica	0,00	0,00	90.000,00	90.000,00
10.305.1013.2077.0000	Remuneração do Pessoal Ativo da Vigilância Epidemiologia	0,00	0,00	880.000,00	880.000,00
10 305 1015	PROGRAMA DE IMUNIZAÇÃO	0,00	0,00	186.000,00	186.000,00
10.305.1015.2061.0000	Manutenção das Ações de Imunização Humana e Animal - Campanha de Vacinação	0,00	0,00	186.000,00	186.000,00
12	Educação	31.000,00	2.270.000,00	40.942.430,00	43.243.430,00
12 122	Administração Geral	0,00	50.000,00	6.574.430,00	6.624.430,00
12 122 0412	CONSÓRCIOS E COOPERAÇÕES TÉCNICO-FINANCEIRAS COM OUTROS ENTES FEDERADOS	0,00	0,00	410,00	410,00
12.122.0412.2124.0000	Manutenção da Escola Pinto Ferreira de Adm. Pública	0,00	0,00	190,00	190,00
12.122.0412.2125.0000	Manutenção da Escola Técnica Pinto Ferreira	0,00	0,00	220,00	220,00
12 122 1201	GESTÃO ADMINISTRATIVA DO FUNDO MUNICIPAL DE EDUCAÇÃO	0,00	50.000,00	6.574.020,00	6.624.020,00
12.122.1201.1060.0000	Aquisição de Equipamentos Diveros destinado ao FME	0,00	50.000,00	0,00	50.000,00
12.122.1201.2099.0000	Manutenção das Atividades do Fundo Municipal de Educação	0,00	0,00	4.591.020,00	4.591.020,00
12.122.1201.2100.0000	Remuneração de Pessoal Ativo do Fundo Municipal de Educação	0,00	0,00	1.983.000,00	1.983.000,00
12 306	Alimentação e Nutrição	0,00	0,00	755.000,00	755.000,00
12 306 1202	PROGRAMA NACIONAL DE ALIMENTAÇÃO ESCOLAR - PNAE	0,00	0,00	755.000,00	755.000,00
12.306.1202.2101.0000	Manutenção das Atividades do Programa Nacional de Alimentação Escolar - PNAE	0,00	0,00	755.000,00	755.000,00
12 361	Ensino Fundamental	31.000,00	2.120.000,00	28.742.000,00	30.493.000,00

**PREFEITURA MUNICIPAL DE CONDADO**

PRAÇA 11 DE NOVEMBRO, 88 - CNPJ:10150068/0001-00

Orçamento Programa - Exercício de 2025

Anexo 07

Página 7

**PROGRAMA DE TRABALHO DO GOVERNO
DEMONSTRATIVO DE FUNÇÕES, SUBFUNÇÕES E PROGRAMAS
POR PROJETOS, ATIVIDADES E OPERAÇÕES ESPECIAIS**

(Inc. II, § 2º, Art. 2º)

Código	Especificação	Operação Especial	Projetos	Atividades	Total
12	Educação	31.000,00	2.270.000,00	40.942.430,00	43.243.430,00
12	361 Ensino Fundamental	31.000,00	2.120.000,00	28.342.000,00	30.493.000,00
12	361 1203 PROGRAMA NACIONAL DE APOIO AO TRANSPORTE ESCOLAR - PNATE	0,00	0,00	115.000,00	115.000,00
12.361.1203.2102.0000	Apoio as Atividades ao Programa Nacion. de Transport. Escolar - Pnate	0,00	0,00	115.000,00	115.000,00
12	361 1204 PROGRAMA CAMINHO DA ESCOLA	0,00	70.000,00	0,00	70.000,00
12.361.1204.1061.0000	Aquisição de Transporte pelo o Programa Caminho a Escola	0,00	70.000,00	0,00	70.000,00
12	361 1205 EXPANSÃO E AQUISIÇÃO DA REDE FÍSICA DO ENSINO MUNICIPAL	31.000,00	1.830.000,00	0,00	1.861.000,00
12.361.1205.0008.0000	Indenizações e Restituições Diversas	31.000,00	0,00	0,00	31.000,00
12.361.1205.1058.0000	Reforma e/ou Ampliação do Ginásio Esportivo O Paulão	0,00	120.000,00	0,00	120.000,00
12.361.1205.1062.0000	Aquisição de mobiliários diversos para as Escolas	0,00	720.000,00	0,00	720.000,00
12.361.1205.1063.0000	Aquisição de Transporte para a Rede de Ensino	0,00	210.000,00	0,00	210.000,00
12.361.1205.1064.0000	Aquisição de Móveis e Equipamentos para as Escolas	0,00	150.000,00	0,00	150.000,00
12.361.1205.1065.0000	Construção, Ampliação e Reforma de Unidades de Ensino	0,00	580.000,00	0,00	580.000,00
12.361.1205.1093.0000	Construção, Ampliação, Reforma e/ou Manutenção de Unidades de Ensino	0,00	50.000,00	0,00	50.000,00
12	361 1207 GESTÃO DA EDUCAÇÃO BÁSICA	0,00	0,00	27.859.000,00	27.859.000,00
12.361.1207.2032.0000	Manutenção das atividades do Ginásio de Esportes o PAULÃO	0,00	0,00	150.000,00	150.000,00
12.361.1207.2107.0000	Remuneração de Pessoal Ativo do Fundeb - 70%	0,00	0,00	19.481.000,00	19.481.000,00
12.361.1207.2108.0000	Remuneração de Pessoal Ativo do Fundeb - 30%	0,00	0,00	53.000,00	53.000,00
12.361.1207.2109.0000	Manutenção das Atividades do Ensino Fundamental	0,00	0,00	5.915.000,00	5.915.000,00
12.361.1207.2110.0000	Manutenção, Conserto e Conservação de Unidades Escolares	0,00	0,00	160.000,00	160.000,00
12.361.1207.2111.0000	Capacitação e Treinamento de Professores	0,00	0,00	900.000,00	900.000,00
12.361.1207.2112.0000	Aquisição de Material Didático-Escolares	0,00	0,00	1.200.000,00	1.200.000,00
12	361 1209 PROGRAMA ESTADUAL DO TRANSPORTE ESCOLAR	0,00	0,00	198.000,00	198.000,00
12.361.1209.2103.0000	Apoio as Atividades do Programa Estadual de Transporte Escolar - PETE	0,00	0,00	198.000,00	198.000,00
12	361 1210 PROGRAMA EDUCAÇÃO E MUSICA	0,00	50.000,00	30.000,00	80.000,00
12.361.1210.1066.0000	Aquisição de Instrumentos Musicais para Bandas Marciais das Escolas	0,00	50.000,00	0,00	50.000,00
12.361.1210.2104.0000	Apoio as Bandas Marciais das Escolas Municipais	0,00	0,00	30.000,00	30.000,00
12	361 1211 PROGRAMA DINHEIRO NA ESCOLA E AÇÕES AGREDADAS - PDDE	0,00	20.000,00	10.000,00	30.000,00
12.361.1211.1008.0000	Aquisição de Móveis, Maquinas e Equipamentos para o PDDE	0,00	20.000,00	0,00	20.000,00
12.361.1211.4402.0000	Manutenção do Programa Dinheiro Direto na Escola - PDDE	0,00	0,00	10.000,00	10.000,00
12	361 1213 PROGRAMA BRASIL NA ESCOLA	0,00	0,00	10.000,00	10.000,00
12.361.1213.2128.0000	Manutenção das Atividades do Programa Brasil na Escola	0,00	0,00	10.000,00	10.000,00
12	361 2702 CONDADO ESPORTIVO	0,00	150.000,00	120.000,00	270.000,00
12.361.2702.1058.0000	Reforma e/ou Ampliação do Ginásio Esportivo O Paulão	0,00	150.000,00	0,00	150.000,00
12.361.2702.2032.0000	Manutenção das atividades do Ginásio de Esportes o PAULÃO	0,00	0,00	120.000,00	120.000,00
12	364 Ensino Superior	0,00	0,00	200.000,00	200.000,00
12	364 1206 TRANSPORTE UNIVERSITÁRIO	0,00	0,00	200.000,00	200.000,00
12.364.1206.2105.0000	Apoio ao Transporte Universitário	0,00	0,00	200.000,00	200.000,00
12	365 Educação Infantil	0,00	100.000,00	5.071.000,00	5.171.000,00
12	365 1205 EXPANSÃO E AQUISIÇÃO DA REDE FÍSICA DO ENSINO MUNICIPAL	0,00	100.000,00	0,00	100.000,00
12.365.1205.1076.0000	Construção, Ampliação e Reforma de Unidades de Ensino Infantil	0,00	100.000,00	0,00	100.000,00

**PREFEITURA MUNICIPAL DE CONDADO**

PRAÇA 11 DE NOVEMBRO, 88 - CNPJ:10150068/0001-00

Orçamento Programa - Exercício de 2025

Anexo 07

Página 8

**PROGRAMA DE TRABALHO DO GOVERNO
DEMONSTRATIVO DE FUNÇÕES, SUBFUNÇÕES E PROGRAMAS
POR PROJETOS, ATIVIDADES E OPERAÇÕES ESPECIAIS**

(Inc.II, § 2º, Art.2º)

Código	Especificação	Operação Especial	Projetos	Atividades	Total
12	Educação	31.000,00	2.270.000,00	40.942.430,00	43.243.430,00
12	365 Educação Infantil	0,00	100.000,00	5.071.000,00	5.171.000,00
12	365 1207 GESTÃO DA EDUCAÇÃO BÁSICA	0,00	0,00	5.040.000,00	5.040.000,00
12.365.1207.2111.0000	Capacitação e Treinamento de Professoras	0,00	0,00	500.000,00	500.000,00
12.365.1207.2113.0000	Gestão de Pessoal do Ensino Infantil - 70%	0,00	0,00	2.910.000,00	2.910.000,00
12.365.1207.2114.0000	Manutenção das Ações do Ensino Infantil	0,00	0,00	1.630.000,00	1.630.000,00
12	365 1208 PROGRAMA BRASIL CARINHOSO	0,00	0,00	31.000,00	31.000,00
12.365.1208.2106.0000	Apoio as Creches destinado ao Brasil Carinhoso	0,00	0,00	31.000,00	31.000,00
13	Cultura	0,00	170.000,00	3.469.000,00	3.639.000,00
13	122 Administração Geral	0,00	40.000,00	1.314.000,00	1.354.000,00
13	122 0401 GESTÃO ADMINISTRATIVA DO MUNICÍPIO	0,00	0,00	1.275.000,00	1.275.000,00
13.122.0401.2025.0000	Remuneração de Pessoal Ativo da Secretaria de Desenvolvimento Sustentável	0,00	0,00	1.075.000,00	1.075.000,00
13.122.0401.2026.0000	Manutenção das Atividades Gerais da Secretaria de Desenvolvimento Sustentável	0,00	0,00	200.000,00	200.000,00
13	122 0402 REEQUIPAMENTO DO MUNICÍPIO	0,00	30.000,00	0,00	30.000,00
13.122.0402.1999.0000	Aquisição de Equipamentos Diversos para a Secretaria de Desenvolvimento Sustentável	0,00	30.000,00	0,00	30.000,00
13	122 1301 GESTÃO DO FUNDO MUNICIPAL DE CULTURA	0,00	10.000,00	39.000,00	49.000,00
13.122.1301.1067.0000	Aquisição de Equipamentos Diversos para o Fundo Municipal de Cultura	0,00	10.000,00	0,00	10.000,00
13.122.1301.2115.0000	Remuneração de Pessoal Ativo do Fundo Municipal de Cultura	0,00	0,00	4.000,00	4.000,00
13.122.1301.2116.0000	Manutenção das Atividades Gerais do Fundo Municipal de Cultura	0,00	0,00	35.000,00	35.000,00
13	392 Difusão Cultural	0,00	130.000,00	2.155.000,00	2.285.000,00
13	392 1302 ENCONTRO DO CAVALO MARINHO	0,00	0,00	68.000,00	68.000,00
13.392.1302.2117.0000	Apoio as Atividades Festivas e Culturais do Cavalo Marinho	0,00	0,00	68.000,00	68.000,00
13	392 1303 CONDADO CULTURAL	0,00	130.000,00	1.804.000,00	1.934.000,00
13.392.1303.1014.0000	Reforma e/ou Ampliação do Pátio de Eventos	0,00	50.000,00	0,00	50.000,00
13.392.1303.1068.0000	Aquisição de Equipamentos Diversos para a Casa da Cultura	0,00	15.000,00	0,00	15.000,00
13.392.1303.1069.0000	Reforma e/ou ampliação da Casa da Cultura	0,00	15.000,00	0,00	15.000,00
13.392.1303.1070.0000	Aquisição de Instrumentos Musicais	0,00	15.000,00	0,00	15.000,00
13.392.1303.1371.0000	Aquisição de obras, bens culturais, acervo, arquivo, coleção imóveis tombados para instalação de equipamento cultural p	0,00	35.000,00	0,00	35.000,00
13.392.1303.2118.0000	Apoio a Atividades Festivas e Culturais	0,00	0,00	75.000,00	75.000,00
13.392.1303.2119.0000	Apoio a Grupos de Teatro, Bandas Musicais e Marciais e Grupos	0,00	0,00	51.000,00	51.000,00
13.392.1303.2120.0000	Repasse de subvenção à Banda Filarmônica 28 de junho.	0,00	0,00	24.000,00	24.000,00
13.392.1303.2121.0000	Promoção e Execução de Festividades Cívicas, Folclóricas, Artísticas e outros	0,00	0,00	1.400.000,00	1.400.000,00
13.392.1303.2126.0000	Implantação e manutenção das atividades do Condado Musical	0,00	0,00	15.000,00	15.000,00
13.392.1303.2171.0000	Implementação das Ações municipais a serem custeadas com recursos vinculados a LEI ALDIR BLANC	0,00	0,00	125.000,00	125.000,00
13.392.1303.2172.0000	Subsídio para uso em atividades-meio ou em atividades-fim visando a manutenção de espaços, ambientes, iniciativas artist	0,00	0,00	92.000,00	92.000,00
13.392.1303.2173.0000	Custeio de estrutura e de ações administrativas voltadas para consultoria, emissão de pareceres, comissões julgadoras,	0,00	0,00	22.000,00	22.000,00
13	392 1306 APOIO A ATIVIDADES CULTURAIS - LEI PAULO GUSTAVO	0,00	0,00	283.000,00	283.000,00
13.392.1306.2151.0000	Custeio das ações culturais, com a concessão Premiações Culturais, Artísticas, Científicas e outras	0,00	0,00	283.000,00	283.000,00

**PREFEITURA MUNICIPAL DE CONDADO**

PRAÇA 11 DE NOVEMBRO, 88 - CNPJ:10150068/0001-00

Orçamento Programa - Exercício de 2025

Anexo 07

Página 9

**PROGRAMA DE TRABALHO DO GOVERNO
DEMONSTRATIVO DE FUNÇÕES, SUBFUNÇÕES E PROGRAMAS
POR PROJETOS, ATIVIDADES E OPERAÇÕES ESPECIAIS**
(Inc.II, § 2º, Art.2º)

Código	Especificação	Operação Especial	Projetos	Atividades	Total
15	Urbanismo	0,00	349.000,00	4.105.200,00	4.454.200,00
15 451	Infra-Estrutura Urbana	0,00	271.000,00	4.065.000,00	4.336.000,00
15 451 1501	EXPANSÃO FÍSICA DOS PRÉDIOS PÚBLICOS	0,00	50.000,00	0,00	50.000,00
15.451.1501.1016.0000	Construção, Ampliação e Restauração de Prédios Públicos	0,00	50.000,00	0,00	50.000,00
15 451 1503	CEMITÉRIO MUNICIPAL	0,00	50.000,00	25.000,00	75.000,00
15.451.1503.1017.0000	Reforma, Melhoramentos e/ou Ampliação de Cemitérios Públicos, Necrópoles e Velórios	0,00	50.000,00	0,00	50.000,00
15.451.1503.2039.0000	Manutenção de Cemitérios Públicos, Necrópoles e Velórios	0,00	0,00	25.000,00	25.000,00
15 451 1504	PAVIMENTAÇÃO: ALFALTO, CALÇAMENTO E MEIO - FIO	0,00	161.000,00	40.000,00	201.000,00
15.451.1504.1055.0000	Construção e/ou Reposição de Calçamento, Meio-fio e Recapeamento Asfáltico.	0,00	60.000,00	0,00	60.000,00
15.451.1504.1083.0000	Construção, Reposição de Calçamento e/ou Manutenção de Meio-fio e Recapeamento Asfáltico	0,00	101.000,00	0,00	101.000,00
15.451.1504.2040.0000	Manutenção dos Serviços de Obras e Urbanismo	0,00	0,00	40.000,00	40.000,00
15 451 1505	LIMPEZA PÚBLICA	0,00	10.000,00	4.000.000,00	4.010.000,00
15.451.1505.1019.0000	Reequipamento da Limpeza Pública	0,00	10.000,00	0,00	10.000,00
15.451.1505.2041.0000	Manutenção das Atividades da Limpeza Pública	0,00	0,00	4.000.000,00	4.000.000,00
15 452	Serviços Urbanos	0,00	0,00	5.200,00	5.200,00
15 452 0412	CONSÓRCIOS E COOPERAÇÕES TÉCNICO-FINANCEIRAS COM OUTROS ENTES FEDERADOS	0,00	0,00	5.200,00	5.200,00
15.452.0412.2138.0000	Implantação e Gerenciamento do Resíduo Sólidos	0,00	0,00	5.200,00	5.200,00
15 813	Lazer	0,00	78.000,00	35.000,00	113.000,00
15 813 1506	REVITALIZANDO PRAÇAS E CANTEIROS	0,00	78.000,00	35.000,00	113.000,00
15.813.1506.1020.0000	Construção, Restauração de Praças, Parques e Jardins	0,00	20.000,00	0,00	20.000,00
15.813.1506.1056.0000	Construção, Restauração de Praças, Parques e Jardins - FEM	0,00	58.000,00	0,00	58.000,00
15.813.1506.2042.0000	Manutenção das Praças, Parques e Jardins	0,00	0,00	35.000,00	35.000,00
17	Saneamento	0,00	30.000,00	40.000,00	70.000,00
17 512	Saneamento Básico Urbano	0,00	30.000,00	0,00	30.000,00
17 512 1701	SANEAMENTO E ESGOTAMENTO SANITÁRIO	0,00	30.000,00	0,00	30.000,00
17.512.1701.1021.0000	Construção, Ampliação e Melhoria de Esgotos, Galerias, Bueiros e Outros	0,00	30.000,00	0,00	30.000,00
17 544	Recursos Hídricos	0,00	0,00	40.000,00	40.000,00
17 544 1701	SANEAMENTO E ESGOTAMENTO SANITÁRIO	0,00	0,00	40.000,00	40.000,00
17.544.1701.2043.0000	Manutenção do Sistema de Saneamento Básico	0,00	0,00	40.000,00	40.000,00
18	Gestão Ambiental	0,00	20.000,00	10.690,00	30.690,00
18 122	Administração Geral	0,00	0,00	690,00	690,00
18 122 0412	CONSÓRCIOS E COOPERAÇÕES TÉCNICO-FINANCEIRAS COM OUTROS ENTES FEDERADOS	0,00	0,00	690,00	690,00
18.122.0412.2139.0000	Agência Regional de Licenciamento Ambiental	0,00	0,00	690,00	690,00
18 541	Preservação e Conservação Ambiental	0,00	20.000,00	10.006,00	30.000,00

**PREFEITURA MUNICIPAL DE CONDADO**

PRAÇA 11 DE NOVEMBRO, 88 - CNPJ:10150068/0001-00

Orçamento Programa - Exercício de 2025

Anexo 07

Página 10

**PROGRAMA DE TRABALHO DO GOVERNO
DEMONSTRATIVO DE FUNÇÕES, SUBFUNÇÕES E PROGRAMAS
POR PROJETOS, ATIVIDADES E OPERAÇÕES ESPECIAIS**
(Inc. II, § 2º, Art. 2º)

Código	Especificação	Operação Especial	Projetos	Atividades	Total
18	Gestão Ambiental	0,00	20.000,00	10.690,00	30.690,00
18	541 Preservação e Conservação Ambiental	0,00	20.000,00	10.000,00	30.000,00
18	541 1801 RECICLA CONDADO	0,00	20.000,00	10.000,00	30.000,00
18.541.1801.1009.0000	Implantação de Coletores de Lixo nas Escolas e Ruas da Cidade	0,00	10.000,00	0,00	10.000,00
18.541.1801.1010.0000	Estruturação do Centro de Triagem de Material Recicável	0,00	10.000,00	0,00	10.000,00
18.541.1801.2027.0000	Apoio as Atividades de Educação Ambiental	0,00	0,00	10.000,00	10.000,00
20	Agricultura	0,00	10.000,00	77.000,00	87.000,00
20	605 Abastecimento	0,00	10.000,00	50.000,00	60.000,00
20	605 2001 PRODUÇÃO E COMERCIALIZAÇÃO	0,00	10.000,00	50.000,00	60.000,00
20.605.2001.1022.0000	Ampliação e/ou Restauração de Mercados, Matadouros e Açougues Público	0,00	10.000,00	0,00	10.000,00
20.605.2001.2028.0000	Manutenção de Mercado, Matadouros e Feira Livres	0,00	0,00	50.000,00	50.000,00
20	608 Promoção da Produção Agropecuária	0,00	0,00	27.000,00	27.000,00
20	608 2001 PRODUÇÃO E COMERCIALIZAÇÃO	0,00	0,00	27.000,00	27.000,00
20.608.2001.2029.0000	Apoio ao Produtor Rural	0,00	0,00	27.000,00	27.000,00
22	Indústria	0,00	10.000,00	15.000,00	25.000,00
22	661 Promoção Industrial	0,00	10.000,00	15.000,00	25.000,00
22	661 2201 DESENVOLVIMENTO ECONÔMICO LOCAL	0,00	10.000,00	15.000,00	25.000,00
22.661.2201.1023.0000	Instalação do Distrito Industrial	0,00	10.000,00	0,00	10.000,00
22.661.2201.2030.0000	Ações de Apoio e Incentivo a Industrialização	0,00	0,00	15.000,00	15.000,00
25	Energia	0,00	62.000,00	850.000,00	912.000,00
25	752 Energia Elétrica	0,00	62.000,00	850.000,00	912.000,00
25	752 2501 ILUMINANDO NOSSA CIDADE	0,00	62.000,00	850.000,00	912.000,00
25.752.2501.1024.0000	Expansão do Sistema de Iluminação Pública	0,00	62.000,00	0,00	62.000,00
25.752.2501.2044.0000	Manutenção do Sistema de Iluminação Pública na Sede, Distritos e Povoados	0,00	0,00	850.000,00	850.000,00
26	Transporte	0,00	135.000,00	10.000,00	145.000,00
26	782 Transporte Rodoviário	0,00	135.000,00	10.000,00	145.000,00
26	782 2601 OBRAS RODOVIÁRIAS	0,00	135.000,00	10.000,00	145.000,00
26.782.2601.1025.0000	Construção e Restauração de Abrigos de Passageiros	0,00	100.000,00	0,00	100.000,00
26.782.2601.1057.0000	Construção e Restauração de Abrigos de Passageiros - FEM	0,00	35.000,00	0,00	35.000,00
26.782.2601.2045.0000	Manutenção de Estradas Municipais, Passagens, Molhadas, Pontes e Outros	0,00	0,00	10.000,00	10.000,00
27	Desporto e Lazer	0,00	140.000,00	182.000,00	322.000,00
27	812 Desporto Comunitário	0,00	140.000,00	182.000,00	322.000,00

**PREFEITURA MUNICIPAL DE CONDADO**

PRAÇA 11 DE NOVEMBRO, 88 - CNPJ:10150068/0001-00

Orçamento Programa - Exercício de 2025

Anexo 07

Página 11

**PROGRAMA DE TRABALHO DO GOVERNO
DEMONSTRATIVO DE FUNÇÕES, SUBFUNÇÕES E PROGRAMAS
POR PROJETOS, ATIVIDADES E OPERAÇÕES ESPECIAIS**

(Inc. II, § 2º, Art. 2º)

Código	Especificação	Operação Especial	Projetos	Atividades	Total
27	Desporto e Lazer	0,00	140.000,00	182.000,00	322.000,00
27	812 Desporto Comunitário	0,00	140.000,00	182.000,00	322.000,00
27	812 1304 COPA CONDADO	0,00	30.000,00	100.000,00	130.000,00
27.812.1304.2141.0000	Manutenção da Copa Condado de Futsal	0,00	0,00	100.000,00	100.000,00
27.812.1304.2144.0000	Manutenção da Copa Condado de Futebol de Campo	0,00	30.000,00	0,00	30.000,00
27	812 2702 CONDADO ESPORTIVO	0,00	110.000,00	82.000,00	192.000,00
27.812.2702.1026.0000	Construção, Reforma e/ou Ampliação de Campos de Futebol, Ginásios de Esportes, Quadras Poliesportivas entre Outras	0,00	10.000,00	0,00	10.000,00
27.812.2702.1027.0000	Reforma do Estádio Municipal O Abilião	0,00	100.000,00	0,00	100.000,00
27.812.2702.2031.0000	Apoio ao Desporto Amador	0,00	0,00	62.000,00	62.000,00
27.812.2702.2033.0000	Manutenção das atividades do Estádio O ABILIÃO	0,00	0,00	20.000,00	20.000,00
28	Encargos Especiais	3.380.000,00	0,00	0,00	3.380.000,00
28	843 Serviço da Dívida Interna	3.370.000,00	0,00	0,00	3.370.000,00
28	843 0000 PROGRAMA NULO	3.370.000,00	0,00	0,00	3.370.000,00
28.843.0000.0005.0000	Pagamento de Precatórios e Decisões Judiciais	70.000,00	0,00	0,00	70.000,00
28.843.0000.0006.0000	Amortização da Dívida Pública	3.300.000,00	0,00	0,00	3.300.000,00
28	846 Outros Encargos Especiais	10.000,00	0,00	0,00	10.000,00
28	846 0000 PROGRAMA NULO	10.000,00	0,00	0,00	10.000,00
28.846.0000.0008.0000	Indenizações e Restituições Diversas	10.000,00	0,00	0,00	10.000,00
99	Reserva de Contingência	1.042.430,00	0,00	0,00	1.042.430,00
99	999 Reserva de Contingência	1.042.430,00	0,00	0,00	1.042.430,00
99	999 9999 RESERVA DE CONTIGÊNCIA	1.042.430,00	0,00	0,00	1.042.430,00
99.999.9999.9001.0000	Reserva de Contigência	1.042.430,00	0,00	0,00	1.042.430,00
TOTAL		4.453.430,00	4.371.000,00	116.187.570,00	125.022.000,00

**PREFEITURA MUNICIPAL DE CONDADO**

PRAÇA 11 DE NOVEMBRO, 88 - CNPJ:10150068/0001-00

Orçamento Programa - Exercício de 2025

Anexo 08

Página 1

**DESPESA POR FUNÇÃO, SUBFUNÇÃO E PROGRAMAS
CONFORME O VÍNCULO COM OS RECURSOS**

(Inc. II, § 2º, Art. 2º)

Código	Especificação	Ordinário	Vinculado	Adm. Indireta	Total
01	Legislativa	5.076.290,00			5.076.290,00
01 031	Ação Legislativa	5.066.290,00			5.066.290,00
01 031 0101	PROCESSO LEGISLATIVO	5.066.290,00			5.066.290,00
01 271	Previdência Básica	10.000,00			10.000,00
01 271 0101	PROCESSO LEGISLATIVO	10.000,00			10.000,00
04	Administração	17.415.500,00		20.060,00	17.435.560,00
04 032	Controle Externo	7.000,00			7.000,00
04 032 0407	APOIO AOS CONSELHOS MUNICIPAIS	7.000,00			7.000,00
04 122	Administração Geral	17.153.500,00		20.060,00	17.173.560,00
04 122 0401	GESTÃO ADMINISTRATIVA DO MUNICÍPIO	16.687.000,00			16.687.000,00
04 122 0402	REEQUIPAMENTO DO MUNICÍPIO	40.000,00			40.000,00
04 122 0404	SERVIÇOS PÚBLICOS E JUDICIÁRIOS	420.000,00			420.000,00
04 122 0411	APOIO À INSTITUIÇÕES SEM FINS LUCRATIVOS	2.000,00			2.000,00
04 122 0412	CONSÓRCIOS E COOPERAÇÕES TÉCNICO-FINANCEIRAS COM OUTROS ENTES FEDERADOS	4.500,00		20.060,00	24.560,00
04 123	Administração Financeira	75.000,00			75.000,00
04 123 0408	MODERNIZAÇÃO DO SISTEMA DE ARRECAÇÃO	25.000,00			25.000,00
04 123 0410	PASEP	50.000,00			50.000,00
04 124	Controle Interno	130.000,00			130.000,00
04 124 0401	GESTÃO ADMINISTRATIVA DO MUNICÍPIO	130.000,00			130.000,00
04 131	Comunicação Social	50.000,00			50.000,00
04 131 0405	DIVULGAÇÃO INSTITUCIONAL DA ADMINISTRAÇÃO	50.000,00			50.000,00
08	Assistência Social	2.412.000,00	1.431.000,00	10.000,00	3.853.000,00
08 122	Administração Geral	1.822.000,00	62.000,00		1.884.000,00
08 122 0401	GESTÃO ADMINISTRATIVA DO MUNICÍPIO	110.000,00			110.000,00
08 122 0407	APOIO AOS CONSELHOS MUNICIPAIS	7.000,00			7.000,00
08 122 0802	GESTÃO ADMINISTRATIVA DO FUNDO MUNICIPAL DE ASSISTÊNCIA SOCIAL	1.705.000,00	62.000,00		1.767.000,00
08 243	Assistência à Criança e ao Adolescente			10.000,00	10.000,00
08 243 0808	PRIMEIRA INFÂNCIA NO SUAS - PROGRAMA CRIANÇA FELIZ			10.000,00	10.000,00
08 244	Assistência Comunitária	590.000,00	1.369.000,00		1.959.000,00
08 244 0804	BLOCO DA PROTEÇÃO SOCIAL BÁSICA	267.000,00	307.000,00		574.000,00
08 244 0805	PROGRAMA DE PROTEÇÃO SOCIAL ESPECIAL	101.000,00	129.000,00		230.000,00
08 244 0806	GESTÃO DESCENTRALIZADA DO PROGRAMA BOLSA FAMÍLIA E CADASTRO ÚNICO	51.000,00	221.000,00		272.000,00
08 244 0807	PROGRAMA INCLUSÃO PRODUTIVA	34.000,00			34.000,00
08 244 0808	PRIMEIRA INFÂNCIA NO SUAS - PROGRAMA CRIANÇA FELIZ	10.000,00	272.000,00		282.000,00
08 244 0809	CENTRO DE REFERENCIA PARA MULHERES VÍTIMAS DE VIOLÊNCIA		57.000,00		57.000,00
08 244 0810	PROGRAMA COZINHA COMUNITÁRIA	8.000,00	262.000,00		270.000,00
08 244 0811	GESTÃO DESCENTRALIZADA DO SUAS - IGD-SUAS	9.000,00	21.000,00		30.000,00
08 244 0812	GESTÃO DE BENEFÍCIOS EVENTUAIS	100.000,00			100.000,00
08 244 0813	EXECUÇÃO DE EMENDAS PARLAMENTARES PARA A ASSISTÊNCIA SOCIAL		100.000,00		100.000,00
08 244 1217	PROGRAMA FORMAÇÃO FAMÍLIAS CADÚNICO	10.000,00			10.000,00
09	Previdência Social			15.409.000,00	15.409.000,00
09 122	Administração Geral			15.409.000,00	15.409.000,00
09 122 0901	GESTÃO ADMINISTRATIVA DO FUNDO PREVIDENCIÁRIO			4.574.000,00	4.574.000,00

**PREFEITURA MUNICIPAL DE CONDADO**

PRAÇA 11 DE NOVEMBRO, 88 - CNPJ:10150068/0001-00

Orçamento Programa - Exercício de 2025

Anexo 08

Página 2

**DESPESA POR FUNÇÃO, SUBFUNÇÃO E PROGRAMAS
CONFORME O VÍNCULO COM OS RECURSOS**

(Inc. II, § 2º, Art. 2º)

Código	Especificação	Ordinário	Vinculado	Adm. Indireta	T o t a l
09 122 0902	CUSTEIOS DOS SERVIDORES REFORMADOS E INATIVOS			10.835.000,00	10.835.000,00
10	Saúde		25.893.760,00	3.640,00	25.897.400,00
10 122	Administração Geral		6.035.760,00		6.035.760,00
10 122 0407	APOIO AOS CONSELHOS MUNICIPAIS		20.000,00		20.000,00
10 122 1001	GESTÃO ADMINISTRATIVA DO FUNDO MUNICIPAL DE SAÚDE		5.965.760,00		5.965.760,00
10 122 1011	TRATAMENTO FORA DO DOMICILIO - TFD		50.000,00		50.000,00
10 301	Atenção Básica		13.002.000,00	3.640,00	13.005.640,00
10 301 0412	CONSÓRCIOS E COOPERAÇÕES TÉCNICO-FINANCEIRAS COM OUTROS ENTES FEDERADOS			3.640,00	3.640,00
10 301 1002	PROGRAMA SAÚDE DA FAMÍLIA		6.990.000,00		6.990.000,00
10 301 1003	NUCLEO DE APOIO À SAUDE DA FAMÍLIA - NASF		80.000,00		80.000,00
10 301 1004	PROGRAMA DE AGENTES COMUNITÁRIOS DE SAÚDE		4.711.000,00		4.711.000,00
10 301 1005	SAÚDE BUCAL		382.000,00		382.000,00
10 301 1006	FARMÁCIA BÁSICA E ASSISTÊNCIA FARMACÊUTICA		443.000,00		443.000,00
10 301 1017	PROGRAMA SAÚDE NA ESCOLA		34.000,00		34.000,00
10 301 1019	REEQUIPAMENTO DAS UNIDADES DE SAÚDE		241.000,00		241.000,00
10 301 1022	ACADEMIA DA SAÚDE		50.000,00		50.000,00
10 301 1024	APOIO A ATENÇÃO BÁSICA		71.000,00		71.000,00
10 302	Assistência Hospitalar e Ambulatorial		5.541.000,00		5.541.000,00
10 302 1008	SAMU		968.000,00		968.000,00
10 302 1009	REDE CEGONHA		3.000,00		3.000,00
10 302 1010	SERVIÇOS HOSPITALARES E AMBULATORIAIS		4.502.000,00		4.502.000,00
10 302 1014	REDE DE ATENÇÃO PSICOSOCIAL		44.000,00		44.000,00
10 302 1016	PROGRAMA MÃE CORUJA		14.000,00		14.000,00
10 302 1021	PROGRAMA MAIS MÉDICOS		10.000,00		10.000,00
10 303	Suporte Profilático e Terapêutico		10.000,00		10.000,00
10 303 1011	TRATAMENTO FORA DO DOMICILIO - TFD		10.000,00		10.000,00
10 304	Vigilância Sanitária		129.000,00		129.000,00
10 304 1012	VIGILÂNCIA SANITÁRIA		129.000,00		129.000,00
10 305	Vigilância Epidemiológica		1.176.000,00		1.176.000,00
10 305 1013	VIGILÂNCIA EPIDEMIOLÓGICA		990.000,00		990.000,00
10 305 1015	PROGRAMA DE IMUNIZAÇÃO		186.000,00		186.000,00
12	Educação		43.243.020,00	410,00	43.243.430,00
12 122	Administração Geral		6.624.020,00	410,00	6.624.430,00
12 122 0412	CONSÓRCIOS E COOPERAÇÕES TÉCNICO-FINANCEIRAS COM OUTROS ENTES FEDERADOS			410,00	410,00
12 122 1201	GESTÃO ADMINISTRATIVA DO FUNDO MUNICIPAL DE EDUCAÇÃO		6.624.020,00		6.624.020,00
12 306	Alimentação e Nutrição		755.000,00		755.000,00
12 306 1202	PROGRAMA NACIONAL DE ALIMENTAÇÃO ESCOLAR - PNAE		755.000,00		755.000,00
12 361	Ensino Fundamental		30.493.000,00		30.493.000,00
12 361 1203	PROGRAMA NACIONAL DE APOIO AO TRANSPORTE ESCOLAR - PNATE		115.000,00		115.000,00
12 361 1204	PROGRAMA CAMINHO DA ESCOLA		70.000,00		70.000,00
12 361 1205	EXPANSÃO E AQUISIÇÃO DA REDE FÍSICA DO ENSINO MUNICIPAL		1.861.000,00		1.861.000,00
12 361 1207	GESTÃO DA EDUCAÇÃO BÁSICA		27.859.000,00		27.859.000,00
12 361 1209	PROGRAMA ESTADUAL DO TRANSPORTE ESCOLAR		198.000,00		198.000,00
12 361 1210	PROGRAMA EDUCAÇÃO E MUSICA		80.000,00		80.000,00
12 361 1211	PROGRAMA DINHEIRO NA ESCOLA E AÇÕES AGREDADAS - PDDE		30.000,00		30.000,00

**PREFEITURA MUNICIPAL DE CONDADO**

PRAÇA 11 DE NOVEMBRO, 88 - CNPJ:10150068/0001-00

Orçamento Programa - Exercício de 2025

Anexo 08

Página 3

**DESPESA POR FUNÇÃO, SUBFUNÇÃO E PROGRAMAS
CONFORME O VÍNCULO COM OS RECURSOS**

(Inc. II, § 2º, Art. 2º)

Código	Especificação	Ordinário	Vinculado	Adm. Indireta	Total
12 361 1213	PROGRAMA BRASIL NA ESCOLA		10.000,00		10.000,00
12 361 2702	CONDADO ESPORTIVO		270.000,00		270.000,00
12 364	Ensino Superior		200.000,00		200.000,00
12 364 1206	TRANSPORTE UNIVERSITÁRIO		200.000,00		200.000,00
12 365	Educação Infantil		5.171.000,00		5.171.000,00
12 365 1205	EXPANSÃO E AQUISIÇÃO DA REDE FÍSICA DO ENSINO MUNICIPAL		100.000,00		100.000,00
12 365 1207	GESTÃO DA EDUCAÇÃO BÁSICA		5.040.000,00		5.040.000,00
12 365 1208	PROGRAMA BRASIL CARINHOSO		31.000,00		31.000,00
13	Cultura	3.096.000,00	543.000,00		3.639.000,00
13 122	Administração Geral	1.354.000,00			1.354.000,00
13 122 0401	GESTÃO ADMINISTRATIVA DO MUNICÍPIO	1.275.000,00			1.275.000,00
13 122 0402	REEQUIPAMENTO DO MUNICÍPIO	30.000,00			30.000,00
13 122 1301	GESTÃO DO FUNDO MUNICIPAL DE CULTURA	49.000,00			49.000,00
13 392	Difusão Cultural	1.742.000,00	543.000,00		2.285.000,00
13 392 1302	ENCONTRO DO CAVALO MARINHO	68.000,00			68.000,00
13 392 1303	CONDADO CULTURAL	1.674.000,00	260.000,00		1.934.000,00
13 392 1306	APOIO A ATIVIDADES CULTURAIS - LEI PAULO GUSTAVO		283.000,00		283.000,00
15	Urbanismo	4.290.000,00	159.000,00	5.200,00	4.454.200,00
15 451	Infra-Estrutura Urbana	4.205.000,00	131.000,00		4.336.000,00
15 451 1501	EXPANSÃO FÍSICA DOS PRÉDIOS PÚBLICOS		50.000,00		50.000,00
15 451 1503	CEMITÉRIO MUNICIPAL	25.000,00	50.000,00		75.000,00
15 451 1504	PAVIMENTAÇÃO: ALFALTO, CALÇAMENTO E MEIO-FIO	170.000,00	31.000,00		201.000,00
15 451 1505	LIMPEZA PÚBLICA	4.010.000,00			4.010.000,00
15 452	Serviços Urbanos			5.200,00	5.200,00
15 452 0412	CONSÓRCIOS E COOPERAÇÕES TÉCNICO-FINANCEIRAS COM OUTROS ENTES FEDERADOS			5.200,00	5.200,00
15 813	Lazer	85.000,00	28.000,00		113.000,00
15 813 1506	REVITALIZANDO PRAÇAS E CANTEIROS	85.000,00	28.000,00		113.000,00
17	Saneamento	70.000,00			70.000,00
17 512	Saneamento Básico Urbano	30.000,00			30.000,00
17 512 1701	SANEAMENTO E ESGOTAMENTO SANITÁRIO	30.000,00			30.000,00
17 544	Recursos Hídricos	40.000,00			40.000,00
17 544 1701	SANEAMENTO E ESGOTAMENTO SANITÁRIO	40.000,00			40.000,00
18	Gestão Ambiental	30.000,00		690,00	30.690,00
18 122	Administração Geral			690,00	690,00
18 122 0412	CONSÓRCIOS E COOPERAÇÕES TÉCNICO-FINANCEIRAS COM OUTROS ENTES FEDERADOS			690,00	690,00
18 541	Preservação e Conservação Ambiental	30.000,00			30.000,00
18 541 1801	RECICLA CONDADO	30.000,00			30.000,00
20	Agricultura	87.000,00			87.000,00
20 605	Abastecimento	60.000,00			60.000,00
20 605 2001	PRODUÇÃO E COMERCIALIZAÇÃO	60.000,00			60.000,00
20 608	Promoção da Produção Agropecuária	27.000,00			27.000,00
20 608 2001	PRODUÇÃO E COMERCIALIZAÇÃO	27.000,00			27.000,00

**PREFEITURA MUNICIPAL DE CONDADO**

PRAÇA 11 DE NOVEMBRO, 88 - CNPJ:10150068/0001-00

Orçamento Programa - Exercício de 2025

Anexo 08

Página 4

**DESPESA POR FUNÇÃO, SUBFUNÇÃO E PROGRAMAS
CONFORME O VÍNCULO COM OS RECURSOS**

(Inc.II, § 2º, Art.2º)

Código	Especificação	Ordinário	Vinculado	Adm. Indireta	Total
22	Indústria	25.000,00			25.000,00
22 661	Promoção Industrial	25.000,00			25.000,00
22 661 2201	DESENVOLVIMENTO ECONÔMICO LOCAL	25.000,00			25.000,00
25	Energia	171.000,00	741.000,00		912.000,00
25 752	Energia Elétrica	171.000,00	741.000,00		912.000,00
25 752 2501	ILUMINANDO NOSSA CIDADE	171.000,00	741.000,00		912.000,00
26	Transporte	110.000,00	35.000,00		145.000,00
26 782	Transporte Rodoviário	110.000,00	35.000,00		145.000,00
26 782 2601	OBRS RODOVIÁRIAS	110.000,00	35.000,00		145.000,00
27	Desporto e Lazer	302.000,00	20.000,00		322.000,00
27 812	Desporto Comunitário	302.000,00	20.000,00		322.000,00
27 812 1304	COPA CONDADO	110.000,00	20.000,00		130.000,00
27 812 2702	CONDADO ESPORTIVO	192.000,00			192.000,00
28	Encargos Especiais	3.380.000,00			3.380.000,00
28 843	Serviço da Dívida Interna	3.370.000,00			3.370.000,00
28 843 0000	PROGRAMA NULO	3.370.000,00			3.370.000,00
28 846	Outros Encargos Especiais	10.000,00			10.000,00
28 846 0000	PROGRAMA NULO	10.000,00			10.000,00
99	Reserva de Contingência	1.042.430,00			1.042.430,00
99 999	Reserva de Contingência	1.042.430,00			1.042.430,00
99 999 9999	RESERVA DE CONTIGÊNCIA	1.042.430,00			1.042.430,00
TOTAL		37.507.220,00	72.065.780,00	15.449.000,00	125.022.000,00

**PREFEITURA MUNICIPAL DE CONDADO**

PRAÇA 11 DE NOVEMBRO, 88 - CNPJ:10150068/0001-00

Orçamento Programa - Exercício de 2025

Anexo 09

Página 1

DEMONSTRATIVO DAS DESPESAS POR ORGÃO E FUNÇÕES DE GOVERNO

(Inc.II, § 2º, Art.2º)

Orgão:	01 01	Câmara Municipal	Valor
Função	01	Legislativa	5.076.290,00
Orgão:	02 01	Gabinete do Prefeito	Valor
Função	04	Administração	1.232.000,00
Orgão:	02 02	Secretaria Mun. de Ações de Governo e Gestão Política Inst.	Valor
Função	04	Administração	1.522.500,00
Orgão:	02 03	Secretaria Mun. de Gestão Financeira	Valor
Função	04	Administração	4.091.000,00
Função	28	Encargos Especiais	3.380.000,00
Função	99	Reserva de Contingência	1.042.430,00
Orgão:	02 04	Secretaria Municipal de Administração e Planejamento	Valor
Função	04	Administração	1.259.000,00
Orgão:	02 06	Sec. Municipal de Desenvolvimento Sustentável	Valor
Função	13	Cultura	1.305.000,00
Função	18	Gestão Ambiental	30.000,00
Função	20	Agricultura	77.000,00
Função	22	Indústria	15.000,00
Função	27	Desporto e Lazer	212.000,00
Orgão:	02 08	Secretaria Municipal de Desenvolvimento Social	Valor
Função	08	Assistência Social	110.000,00
Orgão:	02 09	Secretaria Municipal de Planej.Urbano, Obras e Serv.Públicos	Valor
Função	04	Administração	9.311.000,00
Função	13	Cultura	50.000,00
Função	15	Urbanismo	4.331.000,00
Função	17	Saneamento	70.000,00
Função	20	Agricultura	10.000,00
Função	22	Indústria	10.000,00
Função	25	Energia	912.000,00
Função	26	Transporte	110.000,00
Função	27	Desporto e Lazer	110.000,00
Orgão:	03 01	FUNDO MUNICIPAL DE SAÚDE DO CONDADO	Valor
Função	10	Saúde	25.898.760,00

**PREFEITURA MUNICIPAL DE CONDADO**

PRAÇA 11 DE NOVEMBRO, 88 - CNPJ:10150068/0001-00

Orçamento Programa - Exercício de 2025
Anexo 09
Página 2**DEMONSTRATIVO DAS DESPESAS POR ORGÃO E FUNÇÕES DE GOVERNO**

(Inc.II, § 2º, Art.2º)

Orgão:			Valor
03 02	FUNDO MUNICIPAL DE ASSISTENCIA SOCIAL DO CONDADO		
Função	08	Assistência Social	3.673.000,00
03 03	FUNDO MUN. DO DIREITO DA CRIANÇA E DO ADOLESCENTE		
Função	08	Assistência Social	10.000,00
03 04	Fundo Municipal de Apoio ao Desenvolvimento Municipal - FEM		
Função	08	Assistência Social	57.000,00
Função	15	Urbanismo	118.000,00
Função	26	Transporte	35.000,00
03 05	FUNPRECON		
Função	09	Previdência Social	15.409.000,00
03 06	FUNDO MUNICIPAL DE EDUCAÇÃO		
Função	12	Educação	43.243.020,00
03 07	FUNDO MUNICIPAL DE CULTURA		
Função	13	Cultura	2.284.000,00
03 08	FUNDO MUNICIPAL DO IDOSO		
Função	08	Assistência Social	3.000,00
04 01	COMANAS		
Função	04	Administração	20.060,00
Função	10	Saúde	3.640,00
Função	12	Educação	410,00
Função	15	Urbanismo	5.200,00
Função	18	Gestão Ambiental	690,00
TOTAL GERAL			125.022.000,00

RESUMO DO TOTAL ORÇADO POR ORGÃO

01 01	Câmara Municipal	5.076.290,00
02 01	Gabinete do Prefeito	1.232.000,00
02 02	Secretaria Mun. de Ações de Governo e Gestão Política Inst.	1.522.500,00
02 03	Secretaria Mun. de Gestão Financeira	8.513.430,00
02 04	Secretaria Municipal de Administração e Planejamento	1.259.000,00
02 06	Sec. Municipal de Desenvolvimento Sustentável	1.639.000,00

**PREFEITURA MUNICIPAL DE CONDADO**

PRAÇA 11 DE NOVEMBRO, 88 - CNPJ:10150068/0001-00

Orçamento Programa - Exercício de 2025

Anexo 09

Página 3

DEMONSTRATIVO DAS DESPESAS POR ORGÃO E FUNÇÕES DE GOVERNO

(Inc.II, § 2º, Art.2º)

02 08	Secretaria Municipal de Desenvolvimento Social	110.000,00
02 09	Secretaria Municipal de Planej.Urbano, Obras e Serv.Públicos	14.914.000,00
03 01	FUNDO MUNICIPAL DE SAÚDE DO CONDADO	25.893.760,00
03 02	FUNDO MUNICIPAL DE ASSISTENCIA SOCIAL DO CONDADO	3.673.000,00
03 03	FUNDO MUN. DO DIREITO DA CRIANÇA E DO ADOLESCENTE	10.000,00
03 04	Fundo Municipal de Apoio ao Desenvolvimento Municipal - FEM	210.000,00
03 05	FUNPRECON	15.409.000,00
03 06	FUNDO MUNICIPAL DE EDUCAÇÃO	43.243.020,00
03 07	FUNDO MUNICIPAL DE CULTURA	2.284.000,00
03 08	FUNDO MUNICIPAL DO IDOSO	3.000,00
04 01	COMANAS	30.000,00
TOTAL		125.022.000,00

RESUMO DO TOTAL ORÇADO POR FUNÇÃO

01	Legislativa	5.076.290,00
04	Administração	17.435.560,00
08	Assistência Social	3.853.000,00
09	Previdência Social	15.409.000,00
10	Saúde	25.897.400,00
12	Educação	43.243.430,00
13	Cultura	3.639.000,00
15	Urbanismo	4.454.200,00
17	Saneamento	70.000,00
18	Gestão Ambiental	30.690,00
20	Agricultura	87.000,00
22	Indústria	25.000,00
25	Energia	912.000,00
26	Transporte	145.000,00
27	Desporto e Lazer	322.000,00
28	Encargos Especiais	3.380.000,00
99	Reserva de Contingência	1.042.430,00
TOTAL		125.022.000,00

**PREFEITURA MUNICIPAL DE CONDADO**

PRAÇA 11 DE NOVEMBRO, 88 - CNPJ:10150068/0001-00

Orçamento Programa - Exercício de 2025

ORÇAMENTO DOS FUNDOS ESPECIAIS

(Inc. I, § 2º, Art.2º)

Anexo 10

Página 1

3 FMS-FUNDO MUNICIPAL DE SAÚDE**RECEITA**

Classif.	Discriminação	Valor R\$
1713.50.1.1.01	ATENÇÃO BÁSICA	5.600.000,00
1713.50.3.1.02	INCENTIVO FINANCEIRO - VIGILÂNCIA SANITÁRIA	15.000,00
1713.50.3.1.01	PAGAMENTO DOS VENCIMENTOS DOS AGENTES DE COMBATE ÀS ENDEMIAS	430.000,00
1713.50.2.1.02	SAMU	205.000,00
1713.50.2.1.01	ATENÇÃO À SAÚDE DA POPULAÇÃO PARA PROCEDIMENTOS NO MAC	800.000,00
1713.50.1.1.05	TRANSF. DE RECURSOS AGENTE COMUNITÁRIO DE SAÚDE - PACS	1.700.000,00
1713.50.1.1.04	INCREMENTO TEMP. AO CUSTEIO DA ATENÇÃO BÁSICA - EMENDA IND	1.000.000,00
1713.50.3.1.03	INCENT. FINAN. AOS EST. VIGILÂNCIA EM SAÚDE - DESPESAS DIVER	190.000,00
1321.01.0.1.61	REMUNERAÇÃO DE DEPÓSITOS BANCÁRIOS - PISO DOS ENFERMEIROS	10.000,00
1321.01.0.1.36	REMUNERAÇÃO DE DEPÓSITOS BANCÁRIOS-TRANS DE CONVÊNIO SAÚDE	1.000,00
1321.01.0.1.35	REMUNERAÇÃO DE DEPÓSITOS BANCÁRIO-TRANSF. DE CONVÊNIO UNIÃO	1.000,00
1321.01.0.1.34	REMUNERAÇÃO DE DEPÓSITOS BANCÁRIOS - R.P SAÚDE	20.000,00
1321.01.0.1.16	REMUNERAÇÃO DE DEPÓSITOS BANCÁRIOS - VIGILÂNCIA EM SAÚDE	10.000,00
1321.01.0.1.15	REMUNERAÇÃO DE DEPÓSITOS BANCÁRIOS -ASSISTÊNCIA FARMACÊUTICA	10.000,00
1321.01.0.1.14	REMUNERAÇÃO DE DEPÓSITOS BANCÁRIOS - MAC	10.000,00
1321.01.0.1.13	REMUNERAÇÃO DE DEPÓSITOS BANCÁRIOS - ATENÇÃO BÁSICA	301.000,00
1921.99.0.1.02	OUTRAS INDENIZAÇÕES - SAÚDE	30.000,00
2414.50.0.1.01	TRANSF. DE CONVÊNIO DA UNIÃO PARA O SISTEMA ÚNICO DE SAÚDE	100.000,00
2411.51.2.1.01	TRANSF.DE REC.DO BLOCO DE ESTRUTURAÇÃO-ATENÇÃO ESPECIALIZADA	190.000,00
2411.51.1.1.01	TRANSF.DE REC.DO BLOCO DE ESTRUTURAÇÃO -ATENÇÃO PRIMÁRIA	190.000,00
1922.99.0.1.02	OUTRAS RESTITUIÇÕES - SAÚDE	100.000,00
1713.50.4.1.01	ASSISTÊNCIA FARMACÊUTICA	300.000,00
1729.99.0.1.03	TRANSFERÊNCIAS DOS ESTADOS E DF - PROG SAÚDE - FUNDO A FUNDO	40.000,00
1729.99.0.1.02	OUTRAS TRANSFERÊNCIAS DOS ESTADOS - EMENDA PARLAMENTAR	50.000,00
1713.50.5.1.02	TRANSFORMAÇÃO DIGITAL NO SUS	30.000,00
1713.50.5.1.01	ASSISTÊNCIA FINANCEIRA COMPLEMENTAR - PISO DOS ENFERMEIROS	1.370.000,00
	Recursos Próprios do Município	13.190.760,00
	TOTAL	25.893.760,00

PLANO DE APLICAÇÃO

Classif.	Discriminação	Valor R\$
10.301.1006.2060.000	Manutenção Geral da Farmácia Municipal	373.000,00
10.301.1006.2059.000	Fornecimento de Medicamentos (Farmácia Básica)	70.000,00
10.301.1005.2058.000	Remuneração do Pessoal Ativo do Saúde Bucal	241.000,00
10.301.1005.2057.000	Manutenção das Atividades Gerais do SAÚDE BUCAL	141.000,00
10.301.1017.2062.000	Manutenção das atividades desenvolvidas pelo o Programa Saúde na Escola	34.000,00
10.301.1004.2056.000	Remuneração do Pessoal Ativo do PACS	4.201.000,00
10.301.1019.1031.000	Estruturação da Rede de Serviços de Atenção Básica de Saúde	241.000,00
10.301.1022.1032.000	Implantação das Atividades para Academia da Saúde	50.000,00
10.301.1024.2152.000	Manutenção da Atividades da Atenção Básica	71.000,00
10.302.1008.1034.000	Adequar as Instalações Físicas do SAMU	50.000,00
10.302.1008.2066.000	Manutenção das Atividades do SAMU	61.000,00
10.302.1008.2067.000	Remuneração do Pessoal Ativo do SAMU	857.000,00
10.122.1011.1088.000	Aquisição de Veículos para Atender o TFD -Tratamento Fora de Domicílio.	50.000,00
10.122.1001.2047.000	Remuneração de Pessoal Ativo do Fundo Municipal de Saúde	3.458.000,00
10.122.1001.2048.000	Manutenção das Atividades Gerais do Fundo Municipal de Saúde	2.495.760,00
10.122.1001.2049.000	Distribuição Gratuita de Materiais, Bens e Serviços conforme Lei.	10.000,00
10.122.1001.2143.000	Manutenção dos Eventos Públicos de Saúde	10.000,00
10.301.1004.2055.000	Manutenção das Atividades Gerais do PACS	510.000,00

**PREFEITURA MUNICIPAL DE CONDADO**

PRAÇA 11 DE NOVEMBRO, 88 - CNPJ:10150068/0001-00

Orçamento Programa - Exercício de 2025

Anexo 10

ORÇAMENTO DOS FUNDOS ESPECIAIS

Página 2

(Inc. I, § 2º, Art.2º)

3 FMS-FUNDO MUNICIPAL DE SAÚDE**PLANO DE APLICACAO**

Classif.	Discriminação	Valor R\$
10.301.1002.2050.000	Manutenção das Atividades dos PSF's	5.398.000,00
10.301.1002.2051.000	Remuneração do Pessoal Ativo do Programa Saúde da Família	1.491.000,00
10.301.1002.2052.000	Capacitação dos Servidores da Atenção Básica	101.000,00
10.301.1003.2053.000	Manutenção das Atividades Gerais do NASF	60.000,00
10.301.1003.2054.000	Remuneração do Pessoal Ativo do NASF	20.000,00
10.122.0407.2046.000	Manutenção das Atividades dos Conselho Municipal de Saúde	20.000,00
10.302.1016.2072.000	Manutenção das Ações do Programa Mãe Coruja	14.000,00
10.304.1012.2075.000	Remuneração do Pessoal Ativo da Vigilância Sanitária	89.000,00
10.305.1013.1039.000	Aquisição de Equipamentos para Vigilância Epidemiológica	20.000,00
10.305.1013.2076.000	Manutenção das Atividades de Vigilância Epidemiológica	90.000,00
10.305.1013.2077.000	Remuneração do Pessoal Ativo da Vigilância Epidemiologia	880.000,00
10.305.1015.2061.000	Manutenção das Ações de Imunização Humana e Animal - Campanha de Vacinaçã	186.000,00
10.304.1012.2074.000	Manutenção das Atividades vinculado aos serviços de Vigilância Sanitária	40.000,00
10.303.1011.2073.000	Manutenção das ações do Tratamento Fora do Domicilio - TFD	10.000,00
10.302.1021.2063.000	Apoio as Atividades do Projeto Mais Médicos	10.000,00
10.302.1009.2068.000	Implementação das Ações da Rede Cegonha	3.000,00
10.302.1010.1090.000	Aquisição de Equipamentos necessários para o Centro Médico	10.000,00
10.302.1010.1035.000	Aquisição de equipamentos necessários para o Hospital João Pereira de Andrade	10.000,00
10.302.1010.1036.000	Reforma de Unidade de Atenção Especializada em Saúde - HOSPITAL E MATERI	100.000,00
10.302.1010.1037.000	Aquisição de Ambulâncias para o Hospital João Pereira de Andrade	30.000,00
10.302.1014.2071.000	Manutenção do Centro de atenção Psicossocial - CAPS	24.000,00
10.302.1010.2069.000	Manutenção das Atividades do Hospital	3.931.000,00
10.302.1010.2070.000	Remuneração do Pessoal Ativo do Hospital	421.000,00
10.302.1014.1038.000	Aquisição de Equipamentos para Implantação do CAPS	20.000,00
TOTAL		25.893.760,00

**PREFEITURA MUNICIPAL DE CONDADO**

PRAÇA 11 DE NOVEMBRO, 88 - CNPJ:10150068/0001-00

Orçamento Programa - Exercício de 2025

ORÇAMENTO DOS FUNDOS ESPECIAIS

(Inc. I, § 2º, Art.2º)

Anexo 10

Página 3

4 FMAS-FUNDO MUNICIPAL DE ASSISTÊNCIA SOCIAL**RECEITA**

Classif.	Discriminação	Valor R\$
1321.01.0.1.44	REMUNERAÇÃO DE DEPÓSITOS BANCÁRIOS - FMAS ESTADO	2.000,00
1321.01.0.1.32	REMUNERAÇÃO DE DEPÓSITOS BANCÁRIOS - CREAS ESTADO	1.000,00
1321.01.0.1.31	REMUNERAÇÃO DE DEPÓSITOS BANCÁRIOS - BPC NA ESCOLA	1.000,00
1321.01.0.1.12	REMUNERAÇÃO DE DEPÓSITOS BANCÁRIOS - CRIANÇA FELIZ	6.000,00
1321.01.0.1.11	REMUNERAÇÃO DE DEPÓSITOS BANCÁRIOS - IGD SUAS	1.000,00
1321.01.0.1.62	REMUNERAÇÃO DE DEPÓSITOS BANCÁRIOS - COZINHA	2.000,00
1321.01.0.1.10	REMUNERAÇÃO DE DEPÓSITOS BANCÁRIOS -IGDBF	1.000,00
1321.01.0.1.09	REMUNERAÇÃO DE DEPÓSITOS BANCÁRIOS - PAEFI CREAS	6.000,00
1321.01.0.1.08	REMUNERAÇÃO DE DEPÓSITOS BANCÁRIOS - PISO BÁSICO CRAS	1.000,00
1321.01.0.1.07	REMUNERAÇÃO DE DEPÓSITOS BANCÁRIOS - PAIF/FAF	6.000,00
1321.01.0.1.06	REMUNERAÇÃO DE DEPÓSITOS BANCÁRIOS - SCFV	1.000,00
1321.01.0.1.05	REMUNERAÇÃO DE DEPÓSITOS BANCÁRIOS - R.P FMAS	10.000,00
1716.50.0.1.10	INDICE DE GESTAO DESCENTRALIZADA - IGDBF	220.000,00
1729.51.0.1.03	TRANSF. COZINHA COMUNITÁIRA	250.000,00
2429.99.0.1.01	COZINHA COMUNITÁIRA - INVESTIMENTO	10.000,00
2414.99.0.1.01	OUTRAS TRANSF. DE CONVÊNIOS DA UNIÃO DESTINADOS AO FNAS	20.000,00
1922.99.0.1.03	OUTRAS RESTITUIÇÕES - ASSISTÊNCIA SOCIAL	100.000,00
1921.99.0.1.03	OUTRAS INDENIZAÇÕES - ASSISTÊNCIA SOCIAL	50.000,00
1791.01.0.1.01	TRANSFERÊNCIAS RECEBIDAS POR PESSOAS FÍSICAS	300.000,00
1729.51.0.1.99	OUTRAS TRANSFERENCIAS DO ESTADO ASSISTÊNCIA SOCIAL	60.000,00
1729.51.0.1.04	TRANSF. PAEFI/CREAS	40.000,00
1716.50.0.1.01	S.C.F.V	140.000,00
1729.51.0.1.01	TRANSF.PAIF/CRAS	75.000,00
1719.99.0.1.05	OUTRAS TRANSF.RECUR.UNIÃO EMENDAS PARLAMENTARES	100.000,00
1716.50.0.1.11	PISO FIXO DE MEDIA COMPLEXIDADE - MSE	2.000,00
1716.50.0.1.07	CRIANÇA FELIZ	260.000,00
1716.50.0.1.06	IGD SUAS	20.000,00
1716.50.0.1.04	BPC NA ESCOLA	5.000,00
1716.50.0.1.03	PISO FIXO DE MEDIA COMPLEXIDADE - PAEFI	60.000,00
1716.50.0.1.02	PISO BÁSICO FIXO - CRAS	84.000,00
	Recursos Próprios do Município	1.842.000,00
	TOTAL	3.676.000,00

PLANO DE APLICACAO

Classif.	Discriminação	Valor R\$
08.244.0804.2087.000	Manutenção das Atividades dos Serviços de Convivência e Fortalecimento de Vínculos	221.000,00
08.244.0804.2086.000	Manutenção das Atividades do PAIF	71.000,00
08.244.0804.2085.000	Manutenção das Atividades do Centro de Referência de Assistência Social - CRAS	142.000,00
08.244.0804.2148.000	Manutenção das Atividades Gerais do Fundo do Idoso	1.000,00
08.244.0804.2169.000	Gestão de Pessoal do Fundo do Idoso	1.000,00
08.244.0805.1047.000	Aquisição de Equipamentos para o CREAS	4.000,00
08.244.0804.1097.000	Aquisição de Móveis, Maquinas e Equipamento para o Fundo do Idoso	1.000,00
08.244.0804.1094.000	Reforma, Ampliação e/ou Manutenção do CRAS	3.000,00
08.244.0804.1081.000	Construção, Reforma e Ampliação do Programa SCFV	5.000,00
08.244.0804.1046.000	Aquisição de Equipamentos para o PAIF	16.000,00
08.244.0804.1045.000	Reforma/Ampliação do CRAS	50.000,00
08.244.0804.1044.000	Aquisição de Veículos para o CRAS	60.000,00
08.244.0807.1052.000	Aquisição de Equipamentos para a Casa da Juventude	4.000,00
08.244.0808.1987.000	Aquisição de Equipamentos Diversos para o Criança Feliz	10.000,00

**PREFEITURA MUNICIPAL DE CONDADO**

PRAÇA 11 DE NOVEMBRO, 88 - CNPJ:10150068/0001-00

Orçamento Programa - Exercício de 2025

ORÇAMENTO DOS FUNDOS ESPECIAIS

(Inc. I, § 2º, Art.2º)

Anexo 10

Página 4

4 FMAS-FUNDO MUNICIPAL DE ASSISTÊNCIA SOCIAL**PLANO DE APLICACAO**

Classif.	Discriminação	Valor R\$
08.244.0807.2092.000	Manutenção das Atividades da Casa da Juventude	10.000,00
08.244.0807.2091.000	Manutenção das Atividades da Coordenadoria da Mulher	10.000,00
08.244.0807.1053.000	Aquisição de Equipamentos para Coordenadoria da Mulher	10.000,00
08.244.0805.1048.000	Aquisição de Mobiliário para o CREAS	4.000,00
08.244.0806.2089.000	Manutenção das Atividades do IGDBF	251.000,00
08.244.0806.1051.000	Aquisição de Equipamentos Diversos para o IGDBF	21.000,00
08.244.0805.2088.000	Manutenção das Atividades do Centro de Referência Especial de Assistência Social	204.000,00
08.244.0805.1050.000	Construção de um Centro de Referência Especializado de Assistência Social	1.000,00
08.244.0805.1049.000	Aquisição de Veículos para o CREAS	17.000,00
08.244.0808.1990.000	Aquisição de Mobiliários para o Criança Feliz	10.000,00
08.244.0810.1095.000	Aquisição de Móveis, Máquinas e Equipamentos para Cozinha Comunitária	6.000,00
08.244.1217.2166.000	Manutenção do Programa Formação Famílias CADÚNICO	10.000,00
08.244.0813.2150.000	Manutenção das Ações Voltadas a Emendas Parlamentares	50.000,00
08.244.0813.1372.000	Expansão e Aquisição da Rede Física Com Emendas Parlamentares	50.000,00
08.244.0812.2127.000	Benefícios Eventuais	100.000,00
08.244.0811.2090.000	Manutenção das Atividades do Programa IGD-SUAS	28.000,00
08.244.0811.1370.000	Aquisição de Equipamentos Diversos para o Programa IGD-SUAS	2.000,00
08.244.0810.2168.000	Gestão de Pessoal da Cozinha Comunitária	31.000,00
08.244.0810.2167.000	Manutenção das Atividades da Cozinha Comunitária	225.000,00
08.244.0810.1096.000	Construção, Ampliação e Reestruturação da Cozinha Comunitária	8.000,00
08.244.0804.1043.000	Aquisição de Mobiliários para o CRAS	1.000,00
08.122.0802.2081.000	Repasse de Subvenções ao Abrigo Vicentino João XXIII	25.000,00
08.244.0804.1042.000	Aquisição de Equipamentos Diversos para o SCFV	1.000,00
08.244.0804.1041.000	Aquisição de Equipamentos diversos do Programa CRAS	1.000,00
08.122.0802.2083.000	Concessão de Subvenção Social à Organização Especial em Defesa da Vida	35.000,00
08.122.0802.2082.000	Distribuição Gratuita de Materiais, Bens e Serviços conforme Lei.	162.000,00
08.244.0808.2149.000	Manutenção das Atividades de Assistência ao menor	7.000,00
08.122.0802.2080.000	Manutenção das Atividades Gerais do Fundo Municipal de Assistência Social	701.000,00
08.122.0802.2079.000	Remuneração de Pessoal Ativo do Fundo Municipal de Assistência Social	844.000,00
08.122.0407.2078.000	Apoio das atividades do Conselho Municipal de Assistência Social	7.000,00
08.244.0808.2140.000	Manutenção das Ações Voltadas ao Programa Criança Feliz	255.000,00
TOTAL		3.676.000,00



PREFEITURA MUNICIPAL DE CONDADO

PRAÇA 11 DE NOVEMBRO, 88 - CNPJ:10150068/0001-00

Orçamento Programa - Exercício de 2025

ORÇAMENTO DOS FUNDOS ESPECIAIS

(Inc. I, § 2º, Art.2º)

Anexo 10

Página 5

5 FUNDICA-FUNDO MUNICIPAL DOS DIREITOS DA CRIANÇA E DO ADOLESCENTE

RECEITA

Classif.	Discriminação	Valor R\$
		0,00
	Recursos Próprios do Município	10.000,00
	TOTAL	10.000,00

PLANO DE APLICACAO

Classif.	Discriminação	Valor R\$
08.243.0808.2093.000	Remuneração de Pessoal Ativo do Fundo Municipal dos Direitos da Criança e do A	6.000,00
08.243.0808.2094.000	Manutenção das Atividades do Fundo Municipal dos Direitos da Criança e do Adole	4.000,00
	TOTAL	10.000,00

**PREFEITURA MUNICIPAL DE CONDADO**

PRAÇA 11 DE NOVEMBRO, 88 - CNPJ:10150068/0001-00

Orçamento Programa - Exercício de 2025

Anexo 10

ORÇAMENTO DOS FUNDOS ESPECIAIS

Página 6

(Inc. I, § 2º, Art.2º)

7 FME-FUNDO MUNICIPAL DE EDUCAÇÃO**RECEITA**

Classif.	Discriminação	Valor R\$
2414.51.0.1.01	TRANSF. DE CONVÊNIO DA UNIÃO DESTINADAS A PROG. DE EDUCAÇÃO	90.000,00
1729.99.0.1.01	PARTICIPAÇÃO DO ESTADO - TRANSPORTE ESCOLAR	167.000,00
1751.50.0.1.01	TRANSFERÊNCIAS DE RECURSOS DO FUNDEB 70%	16.500.000,00
1751.50.0.1.02	TRANSFERÊNCIAS DE RECURSOS DO FUNDEB 30%	5.500.000,00
1921.99.0.1.04	OUTRAS INDENIZAÇÕES - EDUCAÇÃO	30.000,00
1922.99.0.1.04	OUTRAS RESTITUIÇÕES - EDUCAÇÃO	108.000,00
1715.52.0.1.01	TRANSF.COMP.UNIÃO FUNDEB - VAAR	500.000,00
2422.51.0.1.00	TRANSF.CONV.ESTADOS PROGR.EDUCAÇÃO-PRINCIPAL	10.000,00
1321.01.0.1.42	REMUNERAÇÃO DE DEPÓSITOS BANCÁRIOS - PAR	4.000,00
1321.01.0.1.40	REMUNERAÇÃO DE DEPÓSITOS BANCÁRIOS - PRECATÓRIO DO FUNDEF	100.000,00
1321.01.0.1.24	REMUNERAÇÃO DE DEPÓSITOS BANCÁRIOS - FUNDEB	91.000,00
1321.01.0.1.23	REMUNERAÇÃO DE DEPÓSITOS BANCÁRIOS - CONVÊNIO EDUCAÇÃO	1.000,00
1321.01.0.1.22	REMUNERAÇÃO DE DEPÓSITOS BANCÁRIOS - CAMINHO A ESCOLA	30.000,00
1321.01.0.1.48	REMUNERAÇÃO DE DEPÓSITOS BANCÁRIOS - RECURSO PRÓPRIO EDUCAÇÃO	5.000,00
1714.99.0.1.02	PROGRAMA CAMINHO DA ESCOLA	30.000,00
1321.01.0.1.57	REMUNERAÇÃO DE DEPÓSITOS BANCÁRIOS - ESCOLA INTEGRAL	30.000,00
1714.50.0.1.01	TRANSFERÊNCIAS DO SALÁRIO-EDUCAÇÃO	1.720.000,00
1714.52.0.1.01	PNAE	500.000,00
1714.53.0.1.01	PNATE	50.000,00
1714.99.0.1.01	PROGRAMA BRASIL CARINHOSO	10.000,00
1715.51.0.1.02	COMPLEMENTAÇÃO DA UNIÃO AO FUNDEB - VAAF 30%	20.000,00
1714.99.0.1.03	PLANO DE AÇÃO ARTICULADA - PAR	10.000,00
1714.99.0.1.04	OUTRAS TRANSF. FNDE- ESCOLA EM TEMPO INTEGRAL	400.000,00
1715.50.0.1.01	COMPLEMENTAÇÃO DA UNIÃO AO FUNDEB - VAAT 70%	2.900.000,00
1715.50.0.1.02	COMPLEMENTAÇÃO DA UNIÃO AO FUNDEB - VAAT 30%	3.200.000,00
1715.51.0.1.01	COMPLEMENTAÇÃO DA UNIÃO AO FUNDEB - VAAF 70%	2.880.000,00
1321.01.0.1.49	REMUNERAÇÃO DE DEPÓSITOS BANCÁRIOS - PDDE	1.000,00
1321.01.0.1.17	REMUNERAÇÃO DE DEPÓSITOS BANCÁRIOS - COTA QSE	10.000,00
1321.01.0.1.18	REMUNERAÇÃO DE DEPÓSITOS BANCÁRIOS - PNAE	20.000,00
1321.01.0.1.19	REMUNERAÇÃO DE DEPÓSITOS BANCÁRIOS - PNATE	5.000,00
1321.01.0.1.20	REMUNERAÇÃO DE DEPÓSITOS BANCÁRIOS - PETE	1.000,00
1321.01.0.1.21	REMUNERAÇÃO DE DEPÓSITOS BANCÁRIOS - BRASIL CARINHOSO	1.000,00
	Recursos Próprios do Município	8.319.020,00
	TOTAL	43.243.020,00

PLANO DE APLICACAO

Classif.	Discriminação	Valor R\$
12.361.1205.1062.000	Aquisição de mobiliários diversos para as Escolas	720.000,00
12.361.1205.0008.000	Indenizações e Restituições Diversas	31.000,00
12.361.1205.1058.000	Reforma e/ou Ampliação do Ginásio Esportivo O Paulão	120.000,00
12.361.1204.1061.000	Aquisição de Transporte pelo o Programa Caminho a Escola	70.000,00
12.361.1205.1063.000	Aquisição de Transporte para a Rede de Ensino	210.000,00
12.361.1205.1064.000	Aquisição de Móveis e Equipamentos para as Escolas	150.000,00
12.361.1205.1065.000	Construção, Ampliação e Reforma de Unidades de Ensino	580.000,00
12.361.1205.1093.000	Construção, Ampliação, Reforma e/ou Manutenção de Unidades de Ensino	50.000,00
12.361.1203.2102.000	Apoio as Atividades ao Programa Nacion. de Transport. Escolar - Pnate	1.150.000,00
12.306.1202.2101.000	Manutenção das Atividades do Programa Nacional de Alimentação Escolar - PNAE	755.000,00
12.122.1201.2100.000	Remuneração de Pessoal Ativo do Fundo Municipal de Educação	1.983.000,00
12.122.1201.2099.000	Manutenção das Atividades do Fundo Municipal de Educação	4.591.020,00

**PREFEITURA MUNICIPAL DE CONDADO**

PRAÇA 11 DE NOVEMBRO, 88 - CNPJ:10150068/0001-00

Orçamento Programa - Exercício de 2025

ORÇAMENTO DOS FUNDOS ESPECIAIS

(Inc. I, § 2º, Art.2º)

Anexo 10

Página 7

7 FME-FUNDO MUNICIPAL DE EDUCAÇÃO**PLANO DE APLICACAO**

Classif.	Discriminação	Valor R\$
12.122.1201.1060.000	Aquisição de Equipamentos Diveros destinado ao FME	50.000,00
12.361.1211.1008.000	Aquisição de Móveis, Maquinas e Equipamentos para o PDDE	20.000,00
12.361.1207.2108.000	Remuneração de Pessoal Ativo do Fundeb - 30%	53.000,00
12.361.1211.4402.000	Manutenção do Programa Dinheiro Direto na Escola - PDDE	10.000,00
12.361.1207.2109.000	Manutenção das Atividades do Ensino Fundamental	5.915.000,00
12.361.1207.2110.000	Manutenção, Conserto e Conservação de Unidades Escolares	160.000,00
12.361.1207.2111.000	Capacitação e Treinamento de Professores	900.000,00
12.361.1207.2112.000	Aquisição de Material Didático-Escolares	1.200.000,00
12.361.1209.2103.000	Apoio as Atividades do Programa Estadual de Transporte Escolar - PETE	198.000,00
12.361.1210.1066.000	Aquisição de Instrumentos Musicais para Bandas Marciais das Escolas	50.000,00
12.361.1210.2104.000	Apoio as Bandas Marciais das Escolas Municipais	30.000,00
12.361.1207.2107.000	Remuneração de Pessoal Ativo do Fundeb - 70%	19.481.000,00
12.361.1207.2032.000	Manutenção das atividades do Ginásio de Esportes o PAULÃO	150.000,00
12.365.1207.2111.000	Capacitação e Treinamento de Professores	500.000,00
12.365.1208.2106.000	Apoio as Creches destinado ao Brasil Carinhoso	31.000,00
12.365.1207.2114.000	Manutenção das Ações do Ensino Infantil	1.630.000,00
12.365.1207.2113.000	Gestão de Pessoal do Ensino Infantil - 70%	2.910.000,00
12.361.1213.2128.000	Manutenção das Atividades do Programa Brasil na Escola	10.000,00
12.365.1205.1076.000	Construção, Ampliação e Reforma de Unidades de Ensino Infantil	100.000,00
12.364.1206.2105.000	Apoio ao Transporte Universitário	200.000,00
12.361.2702.2032.000	Manutenção das atividades do Ginásio de Esportes o PAULÃO	120.000,00
12.361.2702.1058.000	Reforma e/ou Ampliação do Ginásio Esportivo O Paulão	150.000,00
	TOTAL	43.243.020,00

**PREFEITURA MUNICIPAL DE CONDADO**

PRAÇA 11 DE NOVEMBRO, 88 - CNPJ:10150068/0001-00

Orçamento Programa - Exercício de 2025

ORÇAMENTO DOS FUNDOS ESPECIAIS

(Inc. I, § 2º, Art.2º)

Anexo 10

Página 8

8 CULTURA-FUNDO MUNICIPAL DE CULTURA**RECEITA**

Classif.	Discriminação	Valor R\$
1719.99.0.1.07	TRANSF. DESTINADAS AO SETOR CULTURAL - LC Nº 195/2022-Art.8º	80.000,00
1719.99.0.1.06	TRANSF. DESTINADAS AO SETOR CULTURAL - LC Nº 195/2022-Art.5º	200.000,00
1719.60.0.1.02	TRANSF.ALDIR BLANC LEI Nº 14.399/2022	250.000,00
1321.01.0.1.65	REMUNERAÇÃO DE DEPÓSITOS BANCÁRIOS - LEI ALDIR BLANC	10.000,00
1321.01.0.1.60	REMUNERAÇÃO DE DEPÓSITOS BANCÁRIOS - LC 195 - LPG - ART 8º	1.000,00
1321.01.0.1.59	REMUNERAÇÃO DE DEPÓSITOS BANCÁRIOS - LC 195 - LPG - ART 5º	2.000,00
1321.01.0.1.58	REMUNERAÇÃO DE DEPÓSITOS BANCÁRIOS - FMC	10.000,00
	Recursos Próprios do Município	1.731.000,00
	TOTAL	2.284.000,00

PLANO DE APLICACAO

Classif.	Discriminação	Valor R\$
13.392.1303.2119.000	Apoio a Grupos de Teatro, Bandas Musicais e Marciai e Grupos	51.000,00
13.392.1306.2151.000	Custeio das ações culturais, com a concessão Premiações Culturais, Artísticas, Ci	283.000,00
13.392.1303.2173.000	Custeio de estrutura e de ações administrativas voltadas para consultoria, emissão	22.000,00
13.392.1303.2172.000	Subsídio para uso em atividades-meio ou em atividades-fim visando a manutenção	92.000,00
13.392.1303.2171.000	Implementação das Ações municipais a serem custeadas com recursos vinculados	125.000,00
13.392.1303.2126.000	Implantação e manutenção das atividades do Condado Musical	15.000,00
13.392.1303.2121.000	Promoção e Execução de Festividades Cívicas, Folclóricas, Artísticas e outros	1.400.000,00
13.392.1303.2120.000	Repasse de subvenção à Banda Filarmônica 28 de junho.	24.000,00
13.122.1301.1067.000	Aquisição de Equipamentos Diversos para o Fundo Municipal de Cultura	10.000,00
13.392.1303.2118.000	Apoio a Atividades Festivas e Culturais	75.000,00
13.392.1303.1371.000	Aquisição de obras, bens culturais, acervo, arquivo, coleção imóveis tombados par	35.000,00
13.392.1303.1070.000	Aquisição de Instrumentos Musicais	15.000,00
13.392.1303.1069.000	Reforma e/ou ampliação da Casa da Cultura	15.000,00
13.392.1303.1068.000	Aquisição de Equipamentos Diversos para a Casa da Cultura	15.000,00
13.392.1302.2117.000	Apoio as Atividades Festivas e Culturais do Cavalu Marinho	68.000,00
13.122.1301.2116.000	Manutenção das Atividades Gerais do Fundo Municipal de Cultura	35.000,00
13.122.1301.2115.000	Remuneração de Pessoal Ativo do Fundo Municipal de Cultura	4.000,00
	TOTAL	2.284.000,00



PREFEITURA MUNICIPAL DE CONDADO
PRAÇA 11 DE NOVEMBRO, 88 - CNPJ:10150068/0001-00

Anexo 10

Orçamento Programa - Exercício de 2025

Página 1

RECEITA E DESPESA DA ADMINISTRAÇÃO INDIRETA

ENTIDADE: 5 FUNDO MUN. DO DIREITO DA CRIANÇA E DO ADOLESCENTE

RECEITA

Código	Discriminação	Valor \$
-	Transferência Financeira a Receber	10.000,00
	TOTAL	10.000,00

PLANO DE APLICAÇÃO

CLoc	Func/Prog	Catgo	Discriminação	Valor - \$			
08			Assistência Social				
08	243		Assistência à Criança e ao Adolescente				
08	243	0808	PRIMEIRA INFÂNCIA NO SUAS - PROGRAMA CRIANÇA FELIZ				
08	243	0808	2093	0000	Remuneração de Pessoal Ativo do Fundo Municipal dos Direitos da Criança		
			3	1	90	PESSOAL E ENCARGOS SOCIAIS	6.000,00
			3	3	90	OUTRAS DESPESAS CORRENTES	4.000,00
			TOTAL				10.000,00

**PREFEITURA MUNICIPAL DE CONDADO**

PRAÇA 11 DE NOVEMBRO, 88 - CNPJ:10150068/0001-00

Anexo 10

Orçamento Programa - Exercício de 2025

Página 2

RECEITA E DESPESA DA ADMINISTRAÇÃO INDIRETA

ENTIDADE: 6 FUNPRECON

RECEITA

Código	Discriminação	Valor \$
1215.01.1.1	CONTRIB.SERVIDOR CIVIL ATIVO-PRINCIPAL	3.500.000,00
1215.01.2.1	CONTRIB.SERVIDOR CIVIL INATIVO-PRINCIPAL	1.140.000,00
1215.02.1.1	CONTRIB.PATRONAL-SERV.CIVIL ATIVO-PRINCIPAL	173.000,00
1215.02.1.3	CONTRIB.PATRONAL-SERV.CIVIL ATIVO-DÍVIDA ATIVA	1.870.000,00
1321.04.0.1	REMUNERAÇÃO RECURSOS RPPS-PRINCIPAL	200.000,00
1999.03.0.1	COMPEN.FINANC.ENTRE REGIMES PREVID.-PRINCIPAL	125.000,00
7215.02.1.1	CONTRIBUIÇÃO PATRONAL - SERVIDOR CIVIL ATIVO - PRIN	8.401.000,00
	TOTAL	15.409.000,00

PLANO DE APLICAÇÃO

CLoc	Func/Prog	Catgo	Discriminação	Valor - \$
09			Previdência Social	
09	122		Administração Geral	
09	122	0902	CUSTEIOS DOS SERVIDORES REFORMADOS E INATIVOS	
09	122	0902 2098 0000	Remuneração de Pessoal Ativo dos Inativos e Pensionistas	
		3 3 90	OUTRAS DESPESAS CORRENTES	95.000,00
		3 1 90	PESSOAL E ENCARGOS SOCIAIS	10.740.000,00
09	122	0901	GESTÃO ADMINISTRATIVA DO FUNDO PREVIDENCIÁRIO	
09	122	0901 2097 0000	Capacitação, Treinamento e Qualificação de Agentes Municipais RPPS	
		3 3 90	OUTRAS DESPESAS CORRENTES	49.000,00
		3 3 90	OUTRAS DESPESAS CORRENTES	4.200.000,00
		3 1 90	PESSOAL E ENCARGOS SOCIAIS	320.000,00
09	122	0901 1059 0000	Reequipamento da Unidade	
		4 4 90	INVESTIMENTOS	5.000,00
			TOTAL	15.409.000,00

**PREFEITURA MUNICIPAL DE CONDADO**

PRAÇA 11 DE NOVEMBRO, 88 - CNPJ:10150068/0001-00

Anexo 10

Orçamento Programa - Exercício de 2025

Página 3

RECEITA E DESPESA DA ADMINISTRAÇÃO INDIRETA

ENTIDADE: 9 CONSÓRCIO DOS MUNICÍPIOS DA MATA NORTE E AGRESTE

RECEITA

Código	Discriminação	Valor \$
1739.50.0.1	TRANSFERÊNCIAS DE MUNICÍPIOS A CONSÓRCIOS PÚBLIC	20.000,00
2439.50.0.1	TRANSFERÊNCIAS DE MUNICÍPIOS A CONSÓRCIOS PÚBLIC	10.000,00
	TOTAL	30.000,00

PLANO DE APLICAÇÃO

CLoc	Func/Prog	Catgo	Discriminação	Valor - \$
12			Educação	
	12	122	Administração Geral	
	12	122 0412	CONSÓRCIOS E COOPERAÇÕES TÉCNICO-FINANCEIRAS COM OUTROS ENTES FEDERAD	
	12	122 0412 2124 0000	Manutenção da Escola Pinto Ferreira de Adm. Pública	
		3 3 90	OUTRAS DESPESAS CORRENTES	50,00
15			Urbanismo	
	15	452	Serviços Urbanos	
	15	452 0412	CONSÓRCIOS E COOPERAÇÕES TÉCNICO-FINANCEIRAS COM OUTROS ENTES FEDERAD	
	15	452 0412 2138 0000	Implantação e Gerenciamento do Resíduo Sólidos	
		3 1 90	PESSOAL E ENCARGOS SOCIAIS	730,00
		3 3 90	OUTRAS DESPESAS CORRENTES	4.470,00
10			Saúde	
	10	301	Atenção Básica	
	10	301 0412	CONSÓRCIOS E COOPERAÇÕES TÉCNICO-FINANCEIRAS COM OUTROS ENTES FEDERAD	
	10	301 0412 2137 0000	Manutenção da Junta Médica - Comanas	
		3 3 90	OUTRAS DESPESAS CORRENTES	30,00
18			Gestão Ambiental	
	18	122	Administração Geral	
	18	122 0412	CONSÓRCIOS E COOPERAÇÕES TÉCNICO-FINANCEIRAS COM OUTROS ENTES FEDERAD	
	18	122 0412 2139 0000	Agência Regional de Licenciamento Ambiental	
		3 1 90	PESSOAL E ENCARGOS SOCIAIS	400,00
		3 3 90	OUTRAS DESPESAS CORRENTES	290,00
12			Educação	
	12	122	Administração Geral	
	12	122 0412	CONSÓRCIOS E COOPERAÇÕES TÉCNICO-FINANCEIRAS COM OUTROS ENTES FEDERAD	
	12	122 0412 2124 0000	Manutenção da Escola Pinto Ferreira de Adm. Pública	
		3 3 90	OUTRAS DESPESAS CORRENTES	140,00
		3 3 90	OUTRAS DESPESAS CORRENTES	220,00
04			Administração	
	04	122	Administração Geral	
	04	122 0412	CONSÓRCIOS E COOPERAÇÕES TÉCNICO-FINANCEIRAS COM OUTROS ENTES FEDERAD	
	04	122 0412 2122 0000	Manutenção das Atividades Administrativas do Comanas	



RECEITA E DESPESA DA ADMINISTRAÇÃO INDIRETA

04		Administração		
04	122	Administração Geral		
04	122 0412	CONSÓRCIOS E COOPERAÇÕES TÉCNICO-FINANCEIRAS COM OUTROS ENTES FEDERAD		
04	122 0412 2122 0000	Manutenção das Atividades Administrativas do Comanas		
		AMORTIZAÇÃO DA DÍVIDA		2.000,00
	4 6 90			
10		Saúde		
10	301	Atenção Básica		
10	301 0412	CONSÓRCIOS E COOPERAÇÕES TÉCNICO-FINANCEIRAS COM OUTROS ENTES FEDERAD		
10	301 0412 2137 0000	Manutenção da Junta Médica - Comanas		
		PESSOAL E ENCARGOS SOCIAIS		3.610,00
	3 1 90			
04		Administração		
04	122	Administração Geral		
04	122 0412	CONSÓRCIOS E COOPERAÇÕES TÉCNICO-FINANCEIRAS COM OUTROS ENTES FEDERAD		
04	122 0412 2123 0000	Manutenção do Núcleo Intermunicipal de Mobilidade		
		INVESTIMENTOS		200,00
	4 4 90			
04	122 0412 2123 0000	Manutenção do Núcleo Intermunicipal de Mobilidade		
		OUTRAS DESPESAS CORRENTES		740,00
	3 3 90			
	3 1 90	PESSOAL E ENCARGOS SOCIAIS		510,00
	3 3 90	OUTRAS DESPESAS CORRENTES		3.010,00
	3 1 90	PESSOAL E ENCARGOS SOCIAIS		4.600,00
04	122 0412 1087 0000	Aquisição de Veículos, Móveis, Maquinas e Equipamentos		
		INVESTIMENTOS		8.000,00
	4 4 90			
	4 4 90	INVESTIMENTOS		1.000,00
TOTAL				30.000,00



SEGURIDADE SOCIAL

Codigo	Especificacao	Categoria	Função
08	Assistência Social		3.853.000,00
3.1.90.00.00	APLICAÇÕES DIRETAS	1.520.000,00	
3.1.91.00.00	APLICAÇÕES DIRETAS- INTRA-ORÇAMENTÁRIAS	50.000,00	
3.3.20.00.00	TRANSFERÊNCIAS À UNIÃO	1.000,00	
3.3.50.00.00	TRANSFERÊNCIAS A INSTITUIÇÕES PRIVADAS SEM FIM	60.000,00	
3.3.90.00.00	APLICAÇÕES DIRETAS	1.897.000,00	
4.4.90.00.00	APLICAÇÕES DIRETAS	325.000,00	
09	Previdência Social		15.409.000,00
3.1.90.00.00	APLICAÇÕES DIRETAS	11.060.000,00	
3.3.90.00.00	APLICAÇÕES DIRETAS	4.344.000,00	
4.4.90.00.00	APLICAÇÕES DIRETAS	5.000,00	
10	Saúde		25.897.400,00
3.1.90.00.00	APLICAÇÕES DIRETAS	8.776.610,00	
3.1.91.00.00	APLICAÇÕES DIRETAS- INTRA-ORÇAMENTÁRIAS	2.634.000,00	
3.3.90.00.00	APLICAÇÕES DIRETAS	13.905.790,00	
4.4.90.00.00	APLICAÇÕES DIRETAS	581.000,00	
TOTAL			45.159.400,00

**PREFEITURA MUNICIPAL DE CONDADO**

PRAÇA 11 DE NOVEMBRO, 88 - CNPJ:10150068/0001-00

Orçamento Programa - Exercício de 2025

Página 1

QUADRO AUXILIAR DE DETALHAMENTO DA DESPESA

PODER	01	Poder Legislativo							
ORGÃO	01	Câmara Municipal							
UNIDADE	00	Câmara Municipal							
Aplicacao Programada	Proj/Ativ	Finalidade	Categoria	Detalhada	TotalGrupo	Total Categ.	Total Func.		
		F.R. - C.A.							
Reforma e Ampliação do Prédio da Câmara	01.031.0101.1001.0000						60.000,00	60.000,00	
4 DESPESAS DE CAPIT								60.000,00	
4 INVESTIMENTOS							60.000,00		
APLICAÇÕES DIRETAS		1.050.01.001.001	4.4.90.00.00	60.000,00					
Reequipamento da Unidade da Câmara	01.031.0101.1002.0000						150.000,00	150.000,00	
4 DESPESAS DE CAPIT								150.000,00	
4 INVESTIMENTOS							150.000,00		
APLICAÇÕES DIRETAS		1.050.01.001.001	4.4.90.00.00	150.000,00					
Manutenção das Atividades Legislativas	01.031.0101.2001.0000							2.200.000,00	2.200.000,00
3 DESPESAS CORREN								2.200.000,00	
1 PESSOAL E ENCARGOS SOCIAIS						1.500.000,00			
APLICAÇÕES DIRETAS		1.050.01.001.001	3.1.90.00.00	1.500.000,00					
3 OUTRAS DESPESAS CORRENTES						700.000,00			
APLICAÇÕES DIRETAS		1.050.01.001.001	3.3.90.00.00	700.000,00					
Manutenção das Atividades Administrativas	01.031.0101.2002.0000							2.094.290,00	2.094.290,00
3 DESPESAS CORREN								2.094.290,00	
1 PESSOAL E ENCARGOS SOCIAIS						500.000,00			
APLICAÇÕES DIRETAS		1.050.01.001.001	3.1.90.00.00	500.000,00					
3 OUTRAS DESPESAS CORRENTES						1.594.290,00			
APLICAÇÕES DIRETAS		1.050.01.001.001	3.3.90.00.00	1.594.290,00					
Manutenção da Verba Indenizatória	01.031.0101.2003.0000							132.000,00	132.000,00
3 DESPESAS CORREN								132.000,00	
3 OUTRAS DESPESAS CORRENTES						132.000,00			
APLICAÇÕES DIRETAS		1.050.01.001.001	3.3.90.00.00	132.000,00					
Contribuição Previdenciária e FGTS	01.031.0101.2004.0000							430.000,00	430.000,00
3 DESPESAS CORREN								430.000,00	
1 PESSOAL E ENCARGOS SOCIAIS						430.000,00			
APLICAÇÕES DIRETAS		1.050.01.001.001	3.1.90.00.00	350.000,00					
APLICAÇÕES DIRETAS- INTRA-ORÇAMENTÁRIAS		1.050.01.001.001	3.1.91.00.00	80.000,00					
Manutenção Inativos	01.271.0101.2005.0000							10.000,00	10.000,00
3 DESPESAS CORREN								10.000,00	
1 PESSOAL E ENCARGOS SOCIAIS						10.000,00			
APLICAÇÕES DIRETAS		1.050.01.001.001	3.1.90.00.00	10.000,00					
TOTAL								5.076.290,00	

**PREFEITURA MUNICIPAL DE CONDADO**

PRAÇA 11 DE NOVEMBRO, 88 - CNPJ:10150068/0001-00

Orçamento Programa - Exercício de 2025

Página 2

QUADRO AUXILIAR DE DETALHAMENTO DA DESPESA

PODER	02	Poder Executivo
ORGÃO	01	Gabinete do Prefeito
UNIDADE	00	Gabinete do Prefeito

Aplicação Programada	Proj/Ativ	Finalidade	Categoria	Detalhada	Total Grupo	Total Categ.	Total Func.
		F.R. - C.A.					
Remuneração de Pessoal Ativo do Gabinete	04.122.0401.2006.0000						371.000,00
3 DESPESAS CORREN						371.000,00	
1 PESSOAL E ENCARGOS SOCIAIS					370.000,00		
APLICAÇÕES DIRETAS		1.050.01.001.001	3.1.90.00.00	370.000,00			
3 OUTRAS DESPESAS CORRENTES						1.000,00	
APLICAÇÕES DIRETAS		1.050.01.001.001	3.3.90.00.00	1.000,00			
Manutenção das Atividades Gerais do Gabinete	04.122.0401.2007.0000						300.000,00
3 DESPESAS CORREN						300.000,00	
3 OUTRAS DESPESAS CORRENTES					300.000,00		
APLICAÇÕES DIRETAS		1.050.01.001.001	3.3.90.00.00	300.000,00			
Apoio as Atividades de Ouvidoria	04.122.0401.2170.0000						1.000,00
3 DESPESAS CORREN						1.000,00	
3 OUTRAS DESPESAS CORRENTES					1.000,00		
APLICAÇÕES DIRETAS		1.050.01.001.001	3.3.90.00.00	1.000,00			
Aquisição de Veículos, Móveis, Máquinas e Equipamentos para o Gabinete	04.122.0402.1003.0000						10.000,00
4 DESPESAS DE CAPIT						10.000,00	
4 INVESTIMENTOS					10.000,00		
APLICAÇÕES DIRETAS		1.050.01.001.001	4.4.90.00.00	10.000,00			
Assistência Jurídica Municipal	04.122.0404.2008.0000						420.000,00
3 DESPESAS CORREN						420.000,00	
3 OUTRAS DESPESAS CORRENTES					420.000,00		
APLICAÇÕES DIRETAS		1.050.01.001.001	3.3.90.00.00	420.000,00			
Remuneração de Pessoal Ativo do Controle interno	04.124.0401.2009.0000						130.000,00
3 DESPESAS CORREN						130.000,00	
1 PESSOAL E ENCARGOS SOCIAIS					130.000,00		
APLICAÇÕES DIRETAS		1.050.01.001.001	3.1.90.00.00	130.000,00			

TOTAL 1.232.000,00

**PREFEITURA MUNICIPAL DE CONDADO**

PRAÇA 11 DE NOVEMBRO, 88 - CNPJ:10150068/0001-00

Orçamento Programa - Exercício de 2025

Página 3

QUADRO AUXILIAR DE DETALHAMENTO DA DESPESA

PODER 02 Poder Executivo
ORGÃO 02 Secretaria Mun. de Ações de Governo e Gestão Política Inst.
UNIDADE 00 Secretaria Mun. de Ações de Governo e Gestão Política Inst.

Aplicação Programada	Proj/Ativ	Finalidade	Categoria	Detalhada	Total Grupo	Total Categ.	Total Func.
F.R. - C.A.							
Manutenção das Atividades dos Conselhos Municipais	04.032.0407.2010.0000						7.000,00
3 DESPESAS CORREN						7.000,00	
3 OUTRAS DESPESAS CORRENTES							
APLICAÇÕES DIRETAS		1.050.01.001.001	3.3.90.00.00	7.000,00			
Remuneração de Pessoal Ativo da Secretaria de Ações de Governo	04.122.0401.2011.0000						725.000,00
3 DESPESAS CORREN						725.000,00	
1 PESSOAL E ENCARGOS SOCIAIS					724.000,00		
APLICAÇÕES DIRETAS		1.050.01.001.001	3.1.90.00.00	700.000,00			
APLICAÇÕES DIRETAS- INTRA-ORÇAMENTÁRIAS		1.050.01.001.001	3.1.91.00.00	24.000,00			
3 OUTRAS DESPESAS CORRENTES						1.000,00	
APLICAÇÕES DIRETAS		1.050.01.001.001	3.3.90.00.00	1.000,00			
Manutenção das Atividades Gerais da Secretaria de Ações de Governo	04.122.0401.2012.0000						729.000,00
3 DESPESAS CORREN						729.000,00	
3 OUTRAS DESPESAS CORRENTES							
APLICAÇÕES DIRETAS		1.050.01.001.001	3.3.90.00.00	729.000,00			
Aquisição de Móveis, Máquinas e Equipamentos da Secretaria de Governo	04.122.0402.1004.0000						5.000,00
4 DESPESAS DE CAPIT						5.000,00	
4 INVESTIMENTOS							
APLICAÇÕES DIRETAS		1.050.01.001.001	4.4.90.00.00	5.000,00			
Cooperação e apoio às instituições sem fins lucrativos e de interesse social.	04.122.0411.2013.0000						2.000,00
3 DESPESAS CORREN						2.000,00	
3 OUTRAS DESPESAS CORRENTES							
TRANSFERÊNCIAS A INSTITUIÇÕES PRIVADAS SEM FINS LUCRA		1.050.01.001.001	3.3.50.00.00	2.000,00			
Rateio para participação em Consórcio Público	04.122.0412.2014.0000						4.500,00
3 DESPESAS CORREN						4.500,00	
3 OUTRAS DESPESAS CORRENTES							
TRANSFERÊNCIAS A CONSÓRCIOS PÚBLICOS		1.050.01.001.001	3.3.71.00.00	4.500,00			
Divulgação Institucional, Impressos e Publicações Diversas	04.131.0405.2015.0000						50.000,00
3 DESPESAS CORREN						50.000,00	
3 OUTRAS DESPESAS CORRENTES							
APLICAÇÕES DIRETAS		1.050.01.001.001	3.3.90.00.00	50.000,00			
TOTAL							1.522.500,00



QUADRO AUXILIAR DE DETALHAMENTO DA DESPESA

PODER	02	Poder Executivo
ORGÃO	03	Secretaria Mun. de Gestão Financeira
UNIDADE	00	Secretaria Mun. de Gestão Financeira

Aplicacao Programada	Proj/Ativ	Finalidade	Categoria	Detalhada	TotalGrupo	Total Categ.	Total Func.
Pagamento de Precatórios e Decisões Judiciais	28.843.0000.0005.0000						70.000,00
3 DESPESAS CORREN						70.000,00	
1 PESSOAL E ENCARGOS SOCIAIS					50.000,00		
APLICAÇÕES DIRETAS		1.050.01.001.001	3.1.90.00.00	50.000,00			
3 OUTRAS DESPESAS CORRENTES					20.000,00		
APLICAÇÕES DIRETAS		1.050.01.001.001	3.3.90.00.00	20.000,00			
Amortização da Dívida Pública	28.843.0000.0006.0000						3.300.000,00
3 DESPESAS CORREN						800.000,00	
2 JUROS E ENCARGOS DA DÍVIDA					800.000,00		
APLICAÇÕES DIRETAS		1.050.01.001.001	3.2.90.00.00	800.000,00			
4 DESPESAS DE CAPIT						2.500.000,00	
6 AMORTIZAÇÃO DA DÍVIDA					2.500.000,00		
APLICAÇÕES DIRETAS		1.050.01.001.001	4.6.90.00.00	1.500.000,00			
APLICAÇÕES DIRETAS- INTRA-ORÇAMENTÁRIAS		1.050.01.001.001	4.6.91.00.00	1.000.000,00			
Indenizações e Restituições Diversas	28.846.0000.0008.0000						10.000,00
3 DESPESAS CORREN						10.000,00	
3 OUTRAS DESPESAS CORRENTES					10.000,00		
APLICAÇÕES DIRETAS		1.050.01.001.001	3.3.90.00.00	10.000,00			
Reserva de Contingência	99.999.9999.9001.0000						1.042.430,00
9 RESERVA DE CONTII						1.042.430,00	
9 RESERVA DE CONTINGÊNCIA					1.042.430,00		
Reserva de Contingência		1.050.01.001.001	9.9.99.00.00	1.042.430,00			
TOTAL							8.513.430,00



PREFEITURA MUNICIPAL DE CONDADO

PRAÇA 11 DE NOVEMBRO, 88 - CNPJ:10150068/0001-00

Orçamento Programa - Exercício de 2025

Página 6

QUADRO AUXILIAR DE DETALHAMENTO DA DESPESA

PODER 02 Poder Executivo
ORGÃO 04 Secretaria Municipal de Administração e Planejamento
UNIDADE 00 Secretaria Municipal de Administração e Planejamento

Aplicação Programada	Proj/Ativ	Finalidade	Categoria	Detalhada	Total Grupo	Total Categ.	Total Func.
F.R. - C.A.							
Remuneração de Pessoal Ativo da Secretaria de Administração e Planejamento	04.122.0401.2022.0000						819.000,00
3 DESPESAS CORREN						819.000,00	
1 PESSOAL E ENCARGOS SOCIAIS					819.000,00		
APLICAÇÕES DIRETAS		1.050.01.001.001	3.1.90.00.00	730.000,00			
APLICAÇÕES DIRETAS- INTRA-ORÇAMENTÁRIAS		1.050.01.001.001	3.1.91.00.00	89.000,00			
Manutenção das Atividades da Secretaria de Administração e Planejamento	04.122.0401.2023.0000						430.000,00
3 DESPESAS CORREN						430.000,00	
3 OUTRAS DESPESAS CORRENTES					430.000,00		
APLICAÇÕES DIRETAS		1.050.01.001.001	3.3.90.00.00	430.000,00			
Aquisição de Equipamentos Diversos destinado a Secretaria de Administração	04.122.0402.1007.0000						10.000,00
4 DESPESAS DE CAPIT						10.000,00	
4 INVESTIMENTOS					10.000,00		
APLICAÇÕES DIRETAS		1.050.01.001.001	4.4.90.00.00	10.000,00			
TOTAL							1.259.000,00

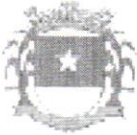
**PREFEITURA MUNICIPAL DE CONDADO**

PRAÇA 11 DE NOVEMBRO, 88 - CNPJ:10150068/0001-00

Orçamento Programa - Exercício de 2025

Página 7

QUADRO AUXILIAR DE DETALHAMENTO DA DESPESA

PODER 02 Poder Executivo
ORGÃO 06 Sec. Municipal de Desenvolvimento Sustentável
UNIDADE 00 Sec. Municipal de Desenvolvimento Sustentável

Aplicação Programada	Proj/Ativ	Finalidade	Categoria	Detalhada	Total Grupo	Total Categ.	Total Func.
F.R. - C.A.							
Remuneração de Pessoal Ativo da Secretaria de Desenvolvimento Sustentável	13.122.0401.2025.0000						1.075.000,00
3 DESPESAS CORREN						1.075.000,00	
1 PESSOAL E ENCARGOS SOCIAIS					1.075.000,00		
APLICAÇÕES DIRETAS		1.050.01.001.001	3.1.90.00.00	1.000.000,00			
APLICAÇÕES DIRETAS- INTRA-ORÇAMENTÁRIAS		1.050.01.001.001	3.1.91.00.00	75.000,00			
Manutenção das Atividades Gerais da Secretaria de Desenvolvimento Sustentável	13.122.0401.2026.0000						200.000,00
3 DESPESAS CORREN						200.000,00	
3 OUTRAS DESPESAS CORRENTES					200.000,00		
APLICAÇÕES DIRETAS		1.050.01.001.001	3.3.90.00.00	200.000,00			
Aquisição de Equipamentos Diversos para a Secretaria de Desenvolvimento Sustentável	13.122.0402.1999.0000						30.000,00
4 DESPESAS DE CAPIT						30.000,00	
4 INVESTIMENTOS					30.000,00		
APLICAÇÕES DIRETAS		1.050.01.001.001	4.4.90.00.00	30.000,00			
Implantação de Coletores de Lixo nas Escolas e Ruas da Cidade	18.541.1801.1009.0000						10.000,00
4 DESPESAS DE CAPIT						10.000,00	
4 INVESTIMENTOS					10.000,00		
APLICAÇÕES DIRETAS		1.050.01.001.001	4.4.90.00.00	10.000,00			
Estruturação do Centro de Triagem de Material Reciclável	18.541.1801.1010.0000						10.000,00
4 DESPESAS DE CAPIT						10.000,00	
4 INVESTIMENTOS					10.000,00		
APLICAÇÕES DIRETAS		1.050.01.001.001	4.4.90.00.00	10.000,00			
Apoio as Atividades de Educação Ambiental	18.541.1801.2027.0000						10.000,00
3 DESPESAS CORREN						10.000,00	
3 OUTRAS DESPESAS CORRENTES					10.000,00		
APLICAÇÕES DIRETAS		1.050.01.001.001	3.3.90.00.00	10.000,00			
Manutenção de Mercado, Matadouros e Feira Livres	20.605.2001.2028.0000						50.000,00
3 DESPESAS CORREN						50.000,00	
3 OUTRAS DESPESAS CORRENTES					50.000,00		
APLICAÇÕES DIRETAS		1.050.01.001.001	3.3.90.00.00	50.000,00			
Apoio ao Produtor Rural	20.608.2001.2029.0000						27.000,00
3 DESPESAS CORREN						27.000,00	
3 OUTRAS DESPESAS CORRENTES					27.000,00		
APLICAÇÕES DIRETAS		1.050.01.001.001	3.3.90.00.00	27.000,00			
Ações de Apoio e Incentivo a Industrialização	22.661.2201.2030.0000						15.000,00
3 DESPESAS CORREN						15.000,00	
3 OUTRAS DESPESAS CORRENTES					15.000,00		
APLICAÇÕES DIRETAS		1.050.01.001.001	3.3.90.00.00	15.000,00			



QUADRO AUXILIAR DE DETALHAMENTO DA DESPESA

PODER 02 Poder Executivo
ORGÃO 06 Sec. Municipal de Desenvolvimento Sustentável
UNIDADE 00 Sec. Municipal de Desenvolvimento Sustentável

Aplicacao Programada	Proj/Ativ	Finalidade	Categoria	Detalhada	TotalGrupo	Total Categ.	Total Func.
Ações de Apoio e Incentivo a Industrialização	22.661.2201.2030.0000						15.000,00
Manutenção da Copa Condado de Futsal	27.812.1304.2141.0000					100.000,00	100.000,00
3 DESPESAS CORREN							
3 OUTRAS DESPESAS CORRENTES					100.000,00		
APLICAÇÕES DIRETAS		1.050.01.001.001	3.3.90.00.00	90.000,00			
APLICAÇÕES DIRETAS		1.081.21.110.002	3.3.90.00.00	10.000,00			
Manutenção da Copa Condado de Futebol de Campo	27.812.1304.2144.0000					30.000,00	30.000,00
3 DESPESAS CORREN							
3 OUTRAS DESPESAS CORRENTES					30.000,00		
APLICAÇÕES DIRETAS		1.050.01.001.001	3.3.90.00.00	20.000,00			
APLICAÇÕES DIRETAS		1.081.21.110.002	3.3.90.00.00	10.000,00			
Apoio ao Desporto Amador	27.812.2702.2031.0000					62.000,00	62.000,00
3 DESPESAS CORREN							
3 OUTRAS DESPESAS CORRENTES					62.000,00		
TRANSFERÊNCIAS A INSTITUIÇÕES PRIVADAS SEM FINS LUCRA		1.050.01.001.001	3.3.50.00.00	2.000,00			
APLICAÇÕES DIRETAS		1.050.01.001.001	3.3.90.00.00	60.000,00			
Manutenção das atividades do Estádio O ABILIÃO	27.812.2702.2033.0000					20.000,00	20.000,00
3 DESPESAS CORREN							
3 OUTRAS DESPESAS CORRENTES					20.000,00		
APLICAÇÕES DIRETAS		1.050.01.001.001	3.3.90.00.00	20.000,00			
TOTAL							1.639.000,00

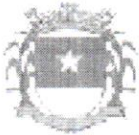

PREFEITURA MUNICIPAL DE CONDADO

PRAÇA 11 DE NOVENBRO, 88 - CNPJ:10150068/0001-00

Orçamento Programa - Exercício de 2025

Página 9

QUADRO AUXILIAR DE DETALHAMENTO DA DESPESA

PODER 02 Poder Executivo
ORGÃO 08 Secretaria Municipal de Desenvolvimento Social
UNIDADE 00 Secretaria Municipal de Desenvolvimento Social

Aplicacao Programada	Proj/Ativ	Finalidade F.R. - C.A.	Categoria	Detalhada	TotalGrupo	Total Categ.	Total Func.
Remuneração de Pessoal Ativo da Secretaria de Desenvolvimento Social	08.122.0401.2035.0000						80.000,00
3 DESPESAS CORREN						80.000,00	
1 PESSOAL E ENCARGOS SOCIAIS					80.000,00		
APLICAÇÕES DIRETAS		1.050.01.001.001	3.1.90.00.00	80.000,00			
Manutenção das Atividades Gerais da Secretaria de Desenvolvimento Social	08.122.0401.2036.0000						30.000,00
3 DESPESAS CORREN						30.000,00	
3 OUTRAS DESPESAS CORRENTES					30.000,00		
APLICAÇÕES DIRETAS		1.050.01.001.001	3.3.90.00.00	30.000,00			
TOTAL							110.000,00



QUADRO AUXILIAR DE DETALHAMENTO DA DESPESA

PODER 02 Poder Executivo
ORGÃO 09 Secretaria Municipal de Planej.Urbano, Obras e Sery.Públicos
UNIDADE 00 Secretaria Municipal de Planej.Urbano, Obras e Sery.Públicos

Aplicacao Programada	Proj/Ativ	Finalidade	Categoria	Detalhada	TotalGrupo	Total Categ.	Total Func.
F.R. - C.A.							
Remuneração de Pessoal Ativo da Secretaria de Planejamento Urbano	04.122.0401.2037.0000						5.301.000,00
3 DESPESAS CORREN						5.301.000,00	
1 PESSOAL E ENCARGOS SOCIAIS					5.300.000,00		
APLICAÇÕES DIRETAS		1.050.01.001.001	3.1.90.00.00	4.500.000,00			
APLICAÇÕES DIRETAS- INTRA-ORÇAMENTÁRIAS		1.050.01.001.001	3.1.91.00.00	800.000,00			
3 OUTRAS DESPESAS CORRENTES						1.000,00	
APLICAÇÕES DIRETAS		1.050.01.001.001	3.3.90.00.00	1.000,00			
Manutenção das Atividades Gerais da Secretaria de Planejamento Urbano	04.122.0401.2038.0000						4.000.000,00
3 DESPESAS CORREN						4.000.000,00	
3 OUTRAS DESPESAS CORRENTES					4.000.000,00		
APLICAÇÕES DIRETAS		1.050.01.001.001	3.3.90.00.00	4.000.000,00			
Aquisição de Equipamentos Diversos destinado a Secretaria de Planej.Urbano, Obras e Serviços Públicos	04.122.0402.1012.0000						10.000,00
4 DESPESAS DE CAPIT						10.000,00	
4 INVESTIMENTOS					10.000,00		
APLICAÇÕES DIRETAS		1.050.01.001.001	4.4.90.00.00	10.000,00			
Reforma e/ou Ampliação do Pátio de Eventos	13.392.1303.1014.0000						50.000,00
4 DESPESAS DE CAPIT						50.000,00	
4 INVESTIMENTOS					50.000,00		
APLICAÇÕES DIRETAS		1.050.01.001.001	4.4.90.00.00	50.000,00			
Construção, Ampliação e Restauração de Prédios Públicos	15.451.1501.1016.0000						50.000,00
4 DESPESAS DE CAPIT						50.000,00	
4 INVESTIMENTOS					50.000,00		
APLICAÇÕES DIRETAS		1.081.21.110.001	4.4.90.00.00	50.000,00			
Reforma, Melhoramentos e/ou Ampliação de Cemitérios Públicos, Necrópoles e Velórios	15.451.1503.1017.0000						50.000,00
4 DESPESAS DE CAPIT						50.000,00	
4 INVESTIMENTOS					50.000,00		
APLICAÇÕES DIRETAS		1.081.21.110.001	4.4.90.00.00	50.000,00			
Manutenção de Cemitérios Públicos, Necrópoles e Velórios	15.451.1503.2039.0000						25.000,00
3 DESPESAS CORREN						25.000,00	
3 OUTRAS DESPESAS CORRENTES					25.000,00		
APLICAÇÕES DIRETAS		1.050.01.001.001	3.3.90.00.00	25.000,00			
Construção, Reposição de Calçamento e/ou Manutenção de Meio-fio e Recapeamento Asfáltico	15.451.1504.1083.0000						101.000,00
4 DESPESAS DE CAPIT						101.000,00	
4 INVESTIMENTOS					101.000,00		
APLICAÇÕES DIRETAS		1.011.91.110.005	4.4.90.00.00	21.000,00			
APLICAÇÕES DIRETAS		1.050.01.001.001	4.4.90.00.00	80.000,00			

101.000,00

**PREFEITURA MUNICIPAL DE CONDADO**

PRAÇA 11 DE NOVEMBRO, 88 - CNPJ:10150068/0001-00

Orçamento Programa - Exercício de 2025

Página 11

QUADRO AUXILIAR DE DETALHAMENTO DA DESPESA

PODER 02 Poder Executivo
ORGÃO 09 Secretaria Municipal de Planej.Urbano, Obras e Serv.Públicos
UNIDADE 00 Secretaria Municipal de Planej.Urbano, Obras e Serv.Públicos

Aplicacao Programada	Proj/Ativ	Finalidade	Categoria	Detalhada	TotalGrupo	Total Categ.	Total Func.
		F.R. - C.A.					
Manutenção dos Serviços de Obras e Urbanismo	15.451.1504.2040.0000						40.000,00
3 DESPESAS CORREN						40.000,00	
3 OUTRAS DESPESAS CORRENTES					40.000,00		
APLICAÇÕES DIRETAS		1.050.01.001.001	3.3.90.00.00	40.000,00			
Reequipamento da Limpeza Pública	15.451.1505.1019.0000						10.000,00
4 DESPESAS DE CAPIT						10.000,00	
4 INVESTIMENTOS					10.000,00		
APLICAÇÕES DIRETAS		1.050.01.001.001	4.4.90.00.00	10.000,00			
Manutenção das Atividades da Limpeza Pública	15.451.1505.2041.0000						4.000.000,00
3 DESPESAS CORREN						4.000.000,00	
3 OUTRAS DESPESAS CORRENTES					4.000.000,00		
APLICAÇÕES DIRETAS		1.050.01.001.001	3.3.90.00.00	4.000.000,00			
Construção, Restauração de Praças, Parques e Jardins	15.813.1506.1020.0000						20.000,00
4 DESPESAS DE CAPIT						20.000,00	
4 INVESTIMENTOS					20.000,00		
APLICAÇÕES DIRETAS		1.050.01.001.001	4.4.90.00.00	20.000,00			
Manutenção das Praças, Parques e Jardins	15.813.1506.2042.0000						35.000,00
3 DESPESAS CORREN						35.000,00	
3 OUTRAS DESPESAS CORRENTES					35.000,00		
APLICAÇÕES DIRETAS		1.050.01.001.001	3.3.90.00.00	35.000,00			
Construção, Ampliação e Melhoria de Esgotos, Galerias, Bueiros e Outros	17.512.1701.1021.0000						30.000,00
4 DESPESAS DE CAPIT						30.000,00	
4 INVESTIMENTOS					30.000,00		
APLICAÇÕES DIRETAS		1.050.01.001.001	4.4.90.00.00	10.000,00			
APLICAÇÕES DIRETAS		1.050.01.001.001	4.4.90.00.00	20.000,00			
Manutenção do Sistema de Saneamento Básico	17.544.1701.2043.0000						40.000,00
3 DESPESAS CORREN						40.000,00	
3 OUTRAS DESPESAS CORRENTES					40.000,00		
APLICAÇÕES DIRETAS		1.050.01.001.001	3.3.90.00.00	40.000,00			
Ampliação e/ou Restauração de Mercados, Matadouros e Açougues Público	20.605.2001.1022.0000						10.000,00
4 DESPESAS DE CAPIT						10.000,00	
4 INVESTIMENTOS					10.000,00		
APLICAÇÕES DIRETAS		1.050.01.001.001	4.4.90.00.00	10.000,00			
Instalação do Distrito Industrial	22.661.2201.1023.0000						10.000,00
4 DESPESAS DE CAPIT						10.000,00	
4 INVESTIMENTOS					10.000,00		
APLICAÇÕES DIRETAS		1.050.01.001.001	4.4.90.00.00	10.000,00			



PREFEITURA MUNICIPAL DE CONDADO
PRAÇA 11 DE NOVEMBRO, 88 - CNPJ:10150068/0001-00

Orçamento Programa - Exercício de 2025

Página 12

QUADRO AUXILIAR DE DETALHAMENTO DA DESPESA

PODER 02 Poder Executivo
ORGÃO 09 Secretaria Municipal de Planej.Urbano, Obras e Serv.Públicos
UNIDADE 00 Secretaria Municipal de Planej.Urbano, Obras e Serv.Públicos

Aplicacao Programada	Proj/Ativ	Finalidade	Categoria	Detalhada	TotalGrupo	Total Categ.	Total Func.
F.R. - C.A.							
Expansão do Sistema de Iluminação Pública	25.752.2501.1024.0000						62.000,00
4 DESPESAS DE CAPIT						62.000,00	
4 INVESTIMENTOS					62.000,00		
APLICAÇÕES DIRETAS		1.050.01.001.001	4.4.90.00.00	21.000,00			
APLICAÇÕES DIRETAS		1.050.92.110.006	4.4.90.00.00	41.000,00			
Manutenção do Sistema de Iluminação Pública na Sede, Distritos e Povoados	25.752.2501.2044.0000						850.000,00
3 DESPESAS CORREN						850.000,00	
3 OUTRAS DESPESAS CORRENTES					850.000,00		
APLICAÇÕES DIRETAS		1.050.01.001.001	3.3.90.00.00	50.000,00			
APLICAÇÕES DIRETAS		1.050.01.001.001	3.3.90.00.00	100.000,00			
APLICAÇÕES DIRETAS		1.050.92.110.006	3.3.90.00.00	700.000,00			
Construção e Restauração de Abrigos de Passageiros	26.782.2601.1025.0000						100.000,00
4 DESPESAS DE CAPIT						100.000,00	
4 INVESTIMENTOS					100.000,00		
APLICAÇÕES DIRETAS		1.050.01.001.001	4.4.90.00.00	100.000,00			
Manutenção de Estradas Municipais, Passagens, Molhadas, Pontes e Outros	26.782.2601.2045.0000						10.000,00
3 DESPESAS CORREN						10.000,00	
3 OUTRAS DESPESAS CORRENTES					10.000,00		
APLICAÇÕES DIRETAS		1.050.01.001.001	3.3.90.00.00	10.000,00			
Construção, Reforma e/ou Ampliação de Campos de Futebol, Ginásios de Esportes, Quadras Poliesportivas entre Outras	27.812.2702.1026.0000						10.000,00
4 DESPESAS DE CAPIT						10.000,00	
4 INVESTIMENTOS					10.000,00		
APLICAÇÕES DIRETAS		1.050.01.001.001	4.4.90.00.00	10.000,00			
Reforma do Estádio Municipal O Abilão	27.812.2702.1027.0000						100.000,00
4 DESPESAS DE CAPIT						100.000,00	
4 INVESTIMENTOS					100.000,00		
APLICAÇÕES DIRETAS		1.050.01.001.001	4.4.90.00.00	100.000,00			
TOTAL							14.914.000,00

**PREFEITURA MUNICIPAL DE CONDADO**

PRAÇA 11 DE NOVEMBRO, 88 - CNPJ:10150068/0001-00

Orçamento Programa - Exercício de 2025

Página 13

QUADRO AUXILIAR DE DETALHAMENTO DA DESPESA

PODER	03	FUNDOS						
ORGÃO	01	FUNDO MUNICIPAL DE SAÚDE DO CONDADO						
UNIDADE	00	Fundo Municipal de Saúde						

Aplicacao Programada	Proj/Ativ	Finalidade	Categoria	Detalhada	TotalGrupo	Total Categ.	Total Func.
		F.R. - C.A.					
Manutenção das Atividades dos Conselho Municipal de Saúde	10.122.0407.2046.0000						20.000,00
3 DESPESAS CORREN						20.000,00	
3 OUTRAS DESPESAS CORRENTES					20.000,00		
APLICAÇÕES DIRETAS		1.035.76.001.001	3.3.90.00.00	20.000,00			
Remuneração de Pessoal Ativo do Fundo Municipal de Saúde	10.122.1001.2047.0000						3.450.000,00
3 DESPESAS CORREN						3.450.000,00	
1 PESSOAL E ENCARGOS SOCIAIS					3.450.000,00		
APLICAÇÕES DIRETAS		1.035.138.300.1223.1.90.00.00		200.000,00			
APLICAÇÕES DIRETAS		1.035.76.001.001	3.1.90.00.00	2.500.000,00			
APLICAÇÕES DIRETAS- INTRA-ORÇAMENTÁRIAS		1.035.76.001.001	3.1.91.00.00	750.000,00			
Manutenção das Atividades Gerais do Fundo Municipal de Saúde	10.122.1001.2048.0000						2.495.760,00
3 DESPESAS CORREN						2.495.760,00	
3 OUTRAS DESPESAS CORRENTES					2.495.760,00		
APLICAÇÕES DIRETAS		1.035.76.001.001	3.3.90.00.00	2.495.760,00			
Distribuição Gratuita de Materiais, Bens e Serviços conforme Lei.	10.122.1001.2049.0000						10.000,00
3 DESPESAS CORREN						10.000,00	
3 OUTRAS DESPESAS CORRENTES					10.000,00		
APLICAÇÕES DIRETAS		1.035.76.001.001	3.3.90.00.00	10.000,00			
Manutenção dos Eventos Públicos de Saúde	10.122.1001.2143.0000						10.000,00
3 DESPESAS CORREN						10.000,00	
3 OUTRAS DESPESAS CORRENTES					10.000,00		
APLICAÇÕES DIRETAS		1.035.76.001.001	3.3.90.00.00	10.000,00			
Aquisição de Veículos para Atender o TFD -Tratamento Fora de Domicílio.	10.122.1011.1088.0000						50.000,00
4 DESPESAS DE CAPIT						50.000,00	
4 INVESTIMENTOS					50.000,00		
APLICAÇÕES DIRETAS		1.035.76.001.001	4.4.90.00.00	50.000,00			
Manutenção das Atividades dos PSF's	10.301.1002.2050.0000						5.398.000,00
3 DESPESAS CORREN						5.398.000,00	
3 OUTRAS DESPESAS CORRENTES					5.398.000,00		
APLICAÇÕES DIRETAS		1.035.02.300.001	3.3.90.00.00	5.088.000,00			
APLICAÇÕES DIRETAS		1.035.138.300.1223.3.90.00.00		260.000,00			
APLICAÇÕES DIRETAS		1.035.76.001.001	3.3.90.00.00	50.000,00			
Remuneração do Pessoal Ativo do Programa Saúde da Família	10.301.1002.2051.0000						1.491.000,00
3 DESPESAS CORREN						1.491.000,00	

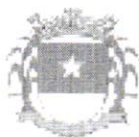

QUADRO AUXILIAR DE DETALHAMENTO DA DESPESA

PODER 03 FUNDOS
ORGÃO 01 FUNDO MUNICIPAL DE SAÚDE DO CONDADO
UNIDADE 00 Fundo Municipal de Saúde

Aplicação Programada	Proj/Ativ	Finalidade	Categoria	Detalhada	Total Grupo	Total Categ.	Total Func.
			F.R. - C.A.				
Remuneração do Pessoal Ativo do Programa Saúde da Família	10.301.1002.2051.0000						1.491.000,00
3 DESPESAS CORREN						1.491.000,00	
1 PESSOAL E ENCARGOS SOCIAIS					1.240.000,00		
APLICAÇÕES DIRETAS		1.035.02.300.001	3.1.90.00.00	700.000,00			
APLICAÇÕES DIRETAS		1.035.138.300.1223	1.90.00.00	100.000,00			
APLICAÇÕES DIRETAS		1.035.76.001.001	3.1.90.00.00	40.000,00			
APLICAÇÕES DIRETAS- INTRA-ORÇAMENTÁRIAS		1.035.02.300.001	3.1.91.00.00	200.000,00			
APLICAÇÕES DIRETAS- INTRA-ORÇAMENTÁRIAS		1.035.76.001.001	3.1.91.00.00	200.000,00			
3 OUTRAS DESPESAS CORRENTES					251.000,00		
APLICAÇÕES DIRETAS		1.035.138.300.1223	3.90.00.00	250.000,00			
APLICAÇÕES DIRETAS		1.035.76.001.001	3.3.90.00.00	1.000,00			
Capacitação dos Servidores da Atenção Básica	10.301.1002.2052.0000						101.000,00
3 DESPESAS CORREN						101.000,00	
3 OUTRAS DESPESAS CORRENTES					101.000,00		
APLICAÇÕES DIRETAS		1.035.02.300.001	3.3.90.00.00	100.000,00			
APLICAÇÕES DIRETAS		1.035.76.001.001	3.3.90.00.00	1.000,00			
Manutenção das Atividades Gerais do NASF	10.301.1003.2053.0000						60.000,00
3 DESPESAS CORREN						60.000,00	
3 OUTRAS DESPESAS CORRENTES					60.000,00		
APLICAÇÕES DIRETAS		1.035.02.300.001	3.3.90.00.00	50.000,00			
APLICAÇÕES DIRETAS		1.035.76.001.001	3.3.90.00.00	10.000,00			
Remuneração do Pessoal Ativo do NASF	10.301.1003.2054.0000						20.000,00
3 DESPESAS CORREN						20.000,00	
1 PESSOAL E ENCARGOS SOCIAIS					20.000,00		
APLICAÇÕES DIRETAS		1.035.02.300.001	3.1.90.00.00	10.000,00			
APLICAÇÕES DIRETAS		1.035.76.001.001	3.1.90.00.00	10.000,00			
Manutenção das Atividades Gerais do PACS	10.301.1004.2055.0000						510.000,00
3 DESPESAS CORREN						510.000,00	
3 OUTRAS DESPESAS CORRENTES					510.000,00		
APLICAÇÕES DIRETAS		1.035.02.300.001	3.3.90.00.00	500.000,00			
APLICAÇÕES DIRETAS		1.035.76.001.001	3.3.90.00.00	10.000,00			
Remuneração do Pessoal Ativo do PACS	10.301.1004.2056.0000						4.201.000,00
3 DESPESAS CORREN						4.201.000,00	
1 PESSOAL E ENCARGOS SOCIAIS					4.200.000,00		
APLICAÇÕES DIRETAS		1.035.04.300.004	3.1.90.00.00	1.700.000,00			
APLICAÇÕES DIRETAS		1.035.76.001.001	3.1.90.00.00	1.500.000,00			
APLICAÇÕES DIRETAS- INTRA-ORÇAMENTÁRIAS		1.035.76.001.001	3.1.91.00.00	1.000.000,00			
3 OUTRAS DESPESAS CORRENTES					1.000,00		
APLICAÇÕES DIRETAS		1.035.76.001.001	3.3.90.00.00	1.000,00			
Manutenção das Atividades Gerais do SAÚDE BUCAL	10.301.1005.2057.0000						141.000,00
3 DESPESAS CORREN						141.000,00	

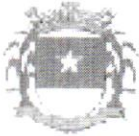

PREFEITURA MUNICIPAL DE CONDADO

PRAÇA 11 DE NOVEMBRO, 88 - CNPJ:10150068/0001-00

Orçamento Programa - Exercício de 2025

Página 15

QUADRO AUXILIAR DE DETALHAMENTO DA DESPESA

PODER 03 FUNDOS
ORGÃO 01 FUNDO MUNICIPAL DE SAÚDE DO CONDADO
UNIDADE 00 Fundo Municipal de Saúde

Aplicação Programada	Proj/Ativ	Finalidade	Categoria	Detalhada	Total Grupo	Total Categ.	Total Func.
		F.R. - C.A.					
Manutenção das Atividades Gerais do SAÚDE BUCAL	10.301.1005.2057.0000						141.000,00
3 DESPESAS CORREN						141.000,00	
3 OUTRAS DESPESAS CORRENTES					141.000,00		
APLICAÇÕES DIRETAS		1.035.02.300.001	3.3.90.00.00	140.000,00			
APLICAÇÕES DIRETAS		1.035.76.001.001	3.3.90.00.00	1.000,00			
Remuneração do Pessoal Ativo do Saúde Bucal	10.301.1005.2058.0000						241.000,00
3 DESPESAS CORREN						241.000,00	
1 PESSOAL E ENCARGOS SOCIAIS					241.000,00		
APLICAÇÕES DIRETAS		1.035.02.300.001	3.1.90.00.00	80.000,00			
APLICAÇÕES DIRETAS		1.035.76.001.001	3.1.90.00.00	100.000,00			
APLICAÇÕES DIRETAS- INTRA-ORÇAMENTÁRIAS		1.035.02.300.001	3.1.91.00.00	1.000,00			
APLICAÇÕES DIRETAS- INTRA-ORÇAMENTÁRIAS		1.035.76.001.001	3.1.91.00.00	60.000,00			
Fornecimento de Medicamentos (Farmácia Básica)	10.301.1006.2059.0000						70.000,00
3 DESPESAS CORREN						70.000,00	
3 OUTRAS DESPESAS CORRENTES					70.000,00		
APLICAÇÕES DIRETAS		1.035.76.001.001	3.3.90.00.00	70.000,00			
Manutenção Geral da Farmácia Municipal	10.301.1006.2060.0000						373.000,00
3 DESPESAS CORREN						373.000,00	
3 OUTRAS DESPESAS CORRENTES					373.000,00		
APLICAÇÕES DIRETAS		1.035.11.300.012	3.3.90.00.00	310.000,00			
APLICAÇÕES DIRETAS		1.035.111.300.0123	3.3.90.00.00	50.000,00			
APLICAÇÕES DIRETAS		1.035.76.001.001	3.3.90.00.00	13.000,00			
Manutenção das atividades desenvolvidas pelo o Programa Saúde na Escola	10.301.1017.2062.0000						34.000,00
3 DESPESAS CORREN						34.000,00	
3 OUTRAS DESPESAS CORRENTES					34.000,00		
APLICAÇÕES DIRETAS		1.035.02.300.001	3.3.90.00.00	32.000,00			
APLICAÇÕES DIRETAS		1.035.76.001.001	3.3.90.00.00	2.000,00			
Estruturação da Rede de Serviços de Atenção Básica de Saúde	10.301.1019.1031.0000						241.000,00
4 DESPESAS DE CAPIT						241.000,00	
4 INVESTIMENTOS					241.000,00		
APLICAÇÕES DIRETAS		1.035.02.300.001	4.4.90.00.00	140.000,00			
APLICAÇÕES DIRETAS		1.081.21.300.001	4.4.90.00.00	101.000,00			
Implantação das Atividades para Academia da Saúde	10.301.1022.1032.0000						50.000,00
4 DESPESAS DE CAPIT						50.000,00	
4 INVESTIMENTOS					50.000,00		
APLICAÇÕES DIRETAS		1.035.02.300.001	4.4.90.00.00	50.000,00			
Manutenção da Atividades da Atenção Básica	10.301.1024.2152.0000						71.000,00
3 DESPESAS CORREN						71.000,00	

Handwritten signature and scribbles in blue ink, including the number 50.000,00.



QUADRO AUXILIAR DE DETALHAMENTO DA DESPESA

PODER	03	FUNDOS
ORGÃO	01	FUNDO MUNICIPAL DE SAÚDE DO CONDADO
UNIDADE	00	Fundo Municipal de Saúde

Aplicacao Programada	Proj/Ativ	Finalidade	Categoria	Detalhada	TotalGrupo	Total Categ.	Total Func.
		F.R. - C.A.					
Aquisição de Ambulâncias para o Hospital João Pereira de Andrade	10.302.1010.1037.0000						30.000,00
4	DESpesas DE CAPIT					30.000,00	
4	INVESTIMENTOS				30.000,00		
	APLICAÇÕES DIRETAS	1.035.08.300.008	4.4.90.00.00	30.000,00			
Aquisição de Equipamentos necessários para o Centro Médico	10.302.1010.1090.0000						10.000,00
4	DESpesas DE CAPIT					10.000,00	
4	INVESTIMENTOS				10.000,00		
	APLICAÇÕES DIRETAS	1.035.76.001.001	4.4.90.00.00	10.000,00			
Manutenção das Atividades do Hospital	10.302.1010.2069.0000						3.931.000,00
3	DESpesas CORREN					3.931.000,00	
3	OUTRAS DESPESAS CORRENTES				3.931.000,00		
	APLICAÇÕES DIRETAS	1.035.08.300.008	3.3.90.00.00	831.000,00			
	APLICAÇÕES DIRETAS	1.035.138.300.1223	3.3.90.00.00	400.000,00			
	APLICAÇÕES DIRETAS	1.035.76.001.001	3.3.90.00.00	2.700.000,00			
Remuneração do Pessoal Ativo do Hospital	10.302.1010.2070.0000						421.000,00
3	DESpesas CORREN					421.000,00	
1	PESSOAL E ENCARGOS SOCIAIS				421.000,00		
	APLICAÇÕES DIRETAS	1.035.08.300.008	3.1.90.00.00	80.000,00			
	APLICAÇÕES DIRETAS	1.035.138.300.1223	3.1.90.00.00	30.000,00			
	APLICAÇÕES DIRETAS	1.035.76.001.001	3.1.90.00.00	300.000,00			
	APLICAÇÕES DIRETAS- INTRA-ORÇAMENTÁRIAS	1.035.08.300.008	3.1.91.00.00	10.000,00			
	APLICAÇÕES DIRETAS- INTRA-ORÇAMENTÁRIAS	1.035.76.001.001	3.1.91.00.00	1.000,00			
Aquisição de Equipamentos para Implantação do CAPS	10.302.1014.1038.0000						20.000,00
4	DESpesas DE CAPIT					20.000,00	
4	INVESTIMENTOS				20.000,00		
	APLICAÇÕES DIRETAS	1.035.08.300.008	4.4.90.00.00	20.000,00			
Manutenção do Centro de atenção Psicossocial - CAPS	10.302.1014.2071.0000						24.000,00
3	DESpesas CORREN					24.000,00	
1	PESSOAL E ENCARGOS SOCIAIS				11.000,00		
	APLICAÇÕES DIRETAS	1.035.08.300.008	3.1.90.00.00	10.000,00			
	APLICAÇÕES DIRETAS	1.035.76.001.001	3.1.90.00.00	1.000,00			
3	OUTRAS DESPESAS CORRENTES				13.000,00		
	APLICAÇÕES DIRETAS	1.035.08.300.008	3.3.90.00.00	10.000,00			
	APLICAÇÕES DIRETAS	1.035.76.001.001	3.3.90.00.00	3.000,00			
Manutenção das Ações do Programa Mãe Coruja	10.302.1016.2072.0000						14.000,00
3	DESpesas CORREN					14.000,00	
3	OUTRAS DESPESAS CORRENTES				14.000,00		
	APLICAÇÕES DIRETAS	1.035.08.300.008	3.3.90.00.00	2.000,00			
	APLICAÇÕES DIRETAS	1.035.76.001.001	3.3.90.00.00	12.000,00			
Apoio as Atividades do Projeto Mais Médicos	10.302.1021.2063.0000						10.000,00

**PREFEITURA MUNICIPAL DE CONDADO**

PRAÇA 11 DE NOVEMBRO, 88 - CNPJ:10150068/0001-00

Orçamento Programa - Exercício de 2025

Página 18

QUADRO AUXILIAR DE DETALHAMENTO DA DESPESA

PODER 03 FUNDOS
ORGÃO 01 FUNDO MUNICIPAL DE SAÚDE DO CONDADO
UNIDADE 00 Fundo Municipal de Saúde

Aplicação Programada	Proj/Ativ	Finalidade	Categoria	Detalhada	Total Grupo	Total Categ.	Total Func.
		F.R. - C.A.					
Apoio as Atividades do Projeto Mais Médicos	10.302.1021.2063.0000						10.000,00
3 DESPESAS CORREN						10.000,00	
3 OUTRAS DESPESAS CORRENTES					10.000,00		
APLICAÇÕES DIRETAS		1.035.76.001.001	3.3.90.00.00	10.000,00			
Manutenção das ações do Tratamento Fora do Domicílio - TFD	10.303.1011.2073.0000						10.000,00
3 DESPESAS CORREN						10.000,00	
3 OUTRAS DESPESAS CORRENTES					10.000,00		
APLICAÇÕES DIRETAS		1.035.76.001.001	3.3.90.00.00	10.000,00			
Manutenção das Atividades vinculado aos serviços de Vigilância Sanitária	10.304.1012.2074.0000						40.000,00
3 DESPESAS CORREN						40.000,00	
3 OUTRAS DESPESAS CORRENTES					40.000,00		
APLICAÇÕES DIRETAS		1.035.13.300.013	3.3.90.00.00	20.000,00			
APLICAÇÕES DIRETAS		1.035.76.001.001	3.3.90.00.00	20.000,00			
Remuneração do Pessoal Ativo da Vigilância Sanitária	10.304.1012.2075.0000						89.000,00
3 DESPESAS CORREN					88.000,00	89.000,00	
1 PESSOAL E ENCARGOS SOCIAIS							
APLICAÇÕES DIRETAS		1.035.13.300.013	3.1.90.00.00	19.000,00			
APLICAÇÕES DIRETAS		1.035.76.001.001	3.1.90.00.00	48.000,00			
APLICAÇÕES DIRETAS- INTRA-ORÇAMENTÁRIAS		1.035.13.300.013	3.1.91.00.00	1.000,00			
APLICAÇÕES DIRETAS- INTRA-ORÇAMENTÁRIAS		1.035.76.001.001	3.1.91.00.00	20.000,00			
3 OUTRAS DESPESAS CORRENTES					1.000,00		
APLICAÇÕES DIRETAS		1.035.76.001.001	3.3.90.00.00	1.000,00			
Aquisição de Equipamentos para Vigilância Epidemiológica	10.305.1013.1039.0000						20.000,00
4 DESPESAS DE CAPIT						20.000,00	
4 INVESTIMENTOS					20.000,00		
APLICAÇÕES DIRETAS		1.035.76.001.001	4.4.90.00.00	20.000,00			
Manutenção das Atividades de Vigilância Epidemiológica	10.305.1013.2076.0000						90.000,00
3 DESPESAS CORREN						90.000,00	
3 OUTRAS DESPESAS CORRENTES					90.000,00		
APLICAÇÕES DIRETAS		1.035.76.001.001	3.3.90.00.00	90.000,00			
Remuneração do Pessoal Ativo da Vigilância Epidemiologia	10.305.1013.2077.0000						880.000,00
3 DESPESAS CORREN					880.000,00	880.000,00	
1 PESSOAL E ENCARGOS SOCIAIS							
APLICAÇÕES DIRETAS		1.035.13.300.014	3.1.90.00.00	430.000,00			
APLICAÇÕES DIRETAS		1.035.76.001.001	3.1.90.00.00	250.000,00			
APLICAÇÕES DIRETAS- INTRA-ORÇAMENTÁRIAS		1.035.76.001.001	3.1.91.00.00	200.000,00			
Manutenção das Ações de Imunização Humana e Animal - Campanha de Vacinação	10.305.1015.2061.0000						186.000,00
3 DESPESAS CORREN						186.000,00	



QUADRO AUXILIAR DE DETALHAMENTO DA DESPESA

PODER 03 FUNDOS
ORGÃO 01 FUNDO MUNICIPAL DE SAÚDE DO CONDADO
UNIDADE 00 Fundo Municipal de Saúde

Aplicação Programada	Proj/Ativ	Finalidade	Categoria	Detalhada	Total Grupo	Total Categ.	Total Func.
Manutenção das Ações de Imunização Humana e Animal - Campanha de Vacinação	10.305.1015.2061.0000	F.R. - C.A.					186.000,00
3 DESPESAS CORREN						186.000,00	
3 OUTRAS DESPESAS CORRENTES					186.000,00		
APLICAÇÕES DIRETAS		1.035.13.300.014	3.3.90.00.00	175.000,00			
APLICAÇÕES DIRETAS		1.035.76.001.001	3.3.90.00.00	1.000,00			
APLICAÇÕES DIRETAS		1.035.76.001.001	3.3.90.00.00	10.000,00			
TOTAL							25.893.760,00



QUADRO AUXILIAR DE DETALHAMENTO DA DESPESA

PODER	03	FUNDOS
ORGÃO	02	FUNDO MUNICIPAL DE ASSISTENCIA SOCIAL DO CONDADO
UNIDADE	00	FUNDO MUNICIPAL DE ASSISTÊNCIA SOCIAL

Aplicacao Programada	Proj/Ativ	Finalidade	Categoria	Detalhada	TotalGrupo	Total Categ.	Total Func.
		F.R. - C.A.					
Apoio das atividades do Conselho Municipal de Assistência Social	08.122.0407.2078.0000						7.000,00
3	DESPESAS CORREN					7.000,00	
3	OUTRAS DESPESAS CORRENTES				7.000,00		
	APLICAÇÕES DIRETAS	1.050.01.001.001	3.3.90.00.00	7.000,00			
Remuneração de Pessoal Ativo do Fundo Municipal de Assistência Social	08.122.0802.2079.0000						844.000,00
3	DESPESAS CORREN					844.000,00	
1	PESSOAL E ENCARGOS SOCIAIS				842.000,00		
	APLICAÇÕES DIRETAS	1.050.01.001.001	3.1.90.00.00	792.000,00			
	APLICAÇÕES DIRETAS- INTRA-ORÇAMENTÁRIAS	1.050.01.001.001	3.1.91.00.00	50.000,00			
3	OUTRAS DESPESAS CORRENTES				2.000,00		
	APLICAÇÕES DIRETAS	1.050.01.001.001	3.3.90.00.00	2.000,00			
Manutenção das Atividades Gerais do Fundo Municipal de Assistência Social	08.122.0802.2080.0000						701.000,00
3	DESPESAS CORREN					701.000,00	
3	OUTRAS DESPESAS CORRENTES				701.000,00		
	TRANSFERÊNCIAS À UNIÃO	1.050.01.001.001	3.3.20.00.00	1.000,00			
	APLICAÇÕES DIRETAS	1.050.01.001.001	3.3.90.00.00	700.000,00			
Repasso de Subvenções ao Abrigo Vicentino João XXIII	08.122.0802.2081.0000						25.000,00
3	DESPESAS CORREN					25.000,00	
3	OUTRAS DESPESAS CORRENTES				25.000,00		
	TRANSFERÊNCIAS A INSTITUIÇÕES PRIVADAS SEM FINS LUCRA	1.050.01.001.001	3.3.50.00.00	25.000,00			
Distribuição Gratuita de Materiais, Bens e Serviços conforme Lei.	08.122.0802.2082.0000						162.000,00
3	DESPESAS CORREN					162.000,00	
3	OUTRAS DESPESAS CORRENTES				162.000,00		
	APLICAÇÕES DIRETAS	1.002.35.500.011	3.3.90.00.00	62.000,00			
	APLICAÇÕES DIRETAS	1.050.01.001.001	3.3.90.00.00	100.000,00			
Concessão de Subvenção Social à Organização Especial em Defesa da Vida	08.122.0802.2083.0000						35.000,00
3	DESPESAS CORREN					35.000,00	
3	OUTRAS DESPESAS CORRENTES				35.000,00		
	TRANSFERÊNCIAS A INSTITUIÇÕES PRIVADAS SEM FINS LUCRA	1.050.01.001.001	3.3.50.00.00	35.000,00			
Aquisição de Equipamentos diversos do Programa CRAS	08.244.0804.1041.0000						1.000,00
4	DESPESAS DE CAPIT					1.000,00	
4	INVESTIMENTOS				1.000,00		
	APLICAÇÕES DIRETAS	1.050.01.001.001	4.4.90.00.00	1.000,00			
Aquisição de Equipamentos Diversos para o SCFV	08.244.0804.1042.0000						1.000,00
4	DESPESAS DE CAPIT					1.000,00	
4	INVESTIMENTOS				1.000,00		
	APLICAÇÕES DIRETAS	1.050.01.001.001	4.4.90.00.00	1.000,00			

**PREFEITURA MUNICIPAL DE CONDADO**

PRAÇA 11 DE NOVEMBRO, 88 - CNPJ:10150068/0001-00

Orçamento Programa - Exercício de 2025

Página 21

QUADRO AUXILIAR DE DETALHAMENTO DA DESPESA

PODER	03	FUNDOS
ORGÃO	02	FUNDO MUNICIPAL DE ASSISTENCIA SOCIAL DO CONDADO
UNIDADE	00	FUNDO MUNICIPAL DE ASSISTÊNCIA SOCIAL

Aplicacao Programada	Proj/Ativ	Finalidade	Categoria	Detalhada	TotalGrupo	Total Categ.	Total Func.
		F.R. - C.A.					
Aquisição de Equipamentos Diversos para o SCFV	08.244.0804.1042.0000						1.000,00
Aquisição de Mobiliários para o CRAS	08.244.0804.1043.0000					1.000,00	1.000,00
4 DESPESAS DE CAPIT							
4 INVESTIMENTOS					1.000,00		
APLICAÇÕES DIRETAS		1.050.01.001.001	4.4.90.00.00	1.000,00			
Aquisição de Veículos para o CRAS	08.244.0804.1044.0000					60.000,00	60.000,00
4 DESPESAS DE CAPIT							
4 INVESTIMENTOS					60.000,00		
APLICAÇÕES DIRETAS		1.050.01.001.001	4.4.90.00.00	60.000,00			
Reforma/Ampliação do CRAS	08.244.0804.1045.0000					50.000,00	50.000,00
4 DESPESAS DE CAPIT							
4 INVESTIMENTOS					50.000,00		
APLICAÇÕES DIRETAS		1.050.01.001.001	4.4.90.00.00	50.000,00			
Aquisição de Equipamentos para o PAIF	08.244.0804.1046.0000					16.000,00	16.000,00
4 DESPESAS DE CAPIT							
4 INVESTIMENTOS					16.000,00		
APLICAÇÕES DIRETAS		1.002.36.500.002	4.4.90.00.00	15.000,00			
APLICAÇÕES DIRETAS		1.050.01.001.001	4.4.90.00.00	1.000,00			
Construção, Reforma e Ampliação do Programa SCFV	08.244.0804.1081.0000					5.000,00	5.000,00
4 DESPESAS DE CAPIT							
4 INVESTIMENTOS					5.000,00		
APLICAÇÕES DIRETAS		1.050.01.001.001	4.4.90.00.00	5.000,00			
Reforma, Ampliação e/ou Manutenção do CRAS	08.244.0804.1094.0000					3.000,00	3.000,00
4 DESPESAS DE CAPIT							
4 INVESTIMENTOS					3.000,00		
APLICAÇÕES DIRETAS		1.050.01.001.001	4.4.90.00.00	3.000,00			
Manutenção das Atividades do Centro de Referência de Assistência Social - CRAS	08.244.0804.2085.0000						142.000,00
3 DESPESAS CORREN						142.000,00	
1 PESSOAL E ENCARGOS SOCIAIS					87.000,00		
APLICAÇÕES DIRETAS		1.002.16.500.003	3.1.90.00.00	74.000,00			
APLICAÇÕES DIRETAS		1.050.01.001.001	3.1.90.00.00	13.000,00			
3 OUTRAS DESPESAS CORRENTES					55.000,00		
APLICAÇÕES DIRETAS		1.002.16.500.003	3.3.90.00.00	11.000,00			
APLICAÇÕES DIRETAS		1.050.01.001.001	3.3.90.00.00	44.000,00			
Manutenção das Atividades do PAIF	08.244.0804.2086.0000						71.000,00
3 DESPESAS CORREN						71.000,00	
1 PESSOAL E ENCARGOS SOCIAIS					2.000,00		
APLICAÇÕES DIRETAS		1.050.01.001.001	3.1.90.00.00	2.000,00			

**PREFEITURA MUNICIPAL DE CONDADO**

PRAÇA 11 DE NOVEMBRO, 88 - CNPJ:10150068/0001-00

Orçamento Programa - Exercício de 2025

Página 22

QUADRO AUXILIAR DE DETALHAMENTO DA DESPESA

PODER 03 FUNDOS
ORGÃO 02 FUNDO MUNICIPAL DE ASSISTENCIA SOCIAL DO CONDADO
UNIDADE 00 FUNDO MUNICIPAL DE ASSISTÊNCIA SOCIAL

Aplicacao Programada	Proj/Ativ	Finalidade	Categoria	Detalhada	TotalGrupo	Total Categ.	Total Func.
F.R. - C.A.							
Manutenção das Atividades do PAIF	08.244.0804.2086.0000						71.000,00
3 DESPESAS CORREN						71.000,00	
3 OUTRAS DESPESAS CORRENTES					69.000,00		
APLICAÇÕES DIRETAS		1.002.36.500.002	3.3.90.00.00	66.000,00			
APLICAÇÕES DIRETAS		1.050.01.001.001	3.3.90.00.00	3.000,00			
Manutenção das Atividades dos Serviços de Convivência e Fortalecimento de Vínculos - SCFV	08.244.0804.2087.0000						221.000,00
3 DESPESAS CORREN						221.000,00	
1 PESSOAL E ENCARGOS SOCIAIS					121.000,00		
APLICAÇÕES DIRETAS		1.002.18.500.001	3.1.90.00.00	91.000,00			
APLICAÇÕES DIRETAS		1.050.01.001.001	3.1.90.00.00	30.000,00			
3 OUTRAS DESPESAS CORRENTES					100.000,00		
APLICAÇÕES DIRETAS		1.002.18.500.001	3.3.90.00.00	50.000,00			
APLICAÇÕES DIRETAS		1.050.01.001.001	3.3.90.00.00	50.000,00			
Aquisição de Equipamentos para o CREAS	08.244.0805.1047.0000						4.000,00
4 DESPESAS DE CAPIT						4.000,00	
4 INVESTIMENTOS					4.000,00		
APLICAÇÕES DIRETAS		1.002.17.500.004	4.4.90.00.00	1.000,00			
APLICAÇÕES DIRETAS		1.050.01.001.001	4.4.90.00.00	1.000,00			
APLICAÇÕES DIRETAS		1.081.21.500.008	4.4.90.00.00	2.000,00			
Aquisição de Mobiliário para o CREAS	08.244.0805.1048.0000						4.000,00
4 DESPESAS DE CAPIT						4.000,00	
4 INVESTIMENTOS					4.000,00		
APLICAÇÕES DIRETAS		1.002.17.500.004	4.4.90.00.00	1.000,00			
APLICAÇÕES DIRETAS		1.050.01.001.001	4.4.90.00.00	1.000,00			
APLICAÇÕES DIRETAS		1.081.21.500.008	4.4.90.00.00	2.000,00			
Aquisição de Veículos para o CREAS	08.244.0805.1049.0000						17.000,00
4 DESPESAS DE CAPIT						17.000,00	
4 INVESTIMENTOS					17.000,00		
APLICAÇÕES DIRETAS		1.002.17.500.004	4.4.90.00.00	1.000,00			
APLICAÇÕES DIRETAS		1.050.01.001.001	4.4.90.00.00	1.000,00			
APLICAÇÕES DIRETAS		1.081.21.500.008	4.4.90.00.00	15.000,00			
Construção de um Centro de Referência Especializado de Assistência Social	08.244.0805.1050.0000						1.000,00
4 DESPESAS DE CAPIT						1.000,00	
4 INVESTIMENTOS					1.000,00		
APLICAÇÕES DIRETAS		1.081.21.500.008	4.4.90.00.00	1.000,00			
Manutenção das Atividades do Centro de Referência Especial de Assistência Social - CREAS/ PAEFI	08.244.0805.2088.0000						204.000,00
3 DESPESAS CORREN						204.000,00	
1 PESSOAL E ENCARGOS SOCIAIS					89.000,00		
APLICAÇÕES DIRETAS		1.002.136.500.1113	1.90.00.00	6.000,00			
APLICAÇÕES DIRETAS		1.002.17.500.004	3.1.90.00.00	63.000,00			
APLICAÇÕES DIRETAS		1.050.01.001.001	3.1.90.00.00	20.000,00			



QUADRO AUXILIAR DE DETALHAMENTO DA DESPESA

PODER 03 FUNDOS
ORGÃO 02 FUNDO MUNICIPAL DE ASSISTENCIA SOCIAL DO CONDADO
UNIDADE 00 FUNDO MUNICIPAL DE ASSISTÊNCIA SOCIAL

Aplicacao Programada	Proj/Ativ	Finalidade	Categoria	Detalhada	TotalGrupo	Total Categ.	Total Func.
		F.R. - C.A.					
Manutenção das Atividades do Centro de Referência Especial de Assistência Social - CREAS/ PAEFI	08.244.0805.2088.0000						204.000,00
3 DESPESAS CORREN						204.000,00	
3 OUTRAS DESPESAS CORRENTES					115.000,00		
APLICAÇÕES DIRETAS		1.002.136.500.1113.3.90.00.00		35.000,00			
APLICAÇÕES DIRETAS		1.002.17.500.004.3.3.90.00.00		2.000,00			
APLICAÇÕES DIRETAS		1.050.01.001.001.3.3.90.00.00		78.000,00			
Aquisição de Equipamentos Diversos para o IGDBF	08.244.0806.1051.0000						21.000,00
4 DESPESAS DE CAPIT						21.000,00	
4 INVESTIMENTOS					21.000,00		
APLICAÇÕES DIRETAS		1.002.137.500.0064.4.90.00.00		20.000,00			
APLICAÇÕES DIRETAS		1.050.01.001.001.4.4.90.00.00		1.000,00			
Manutenção das Atividades do IGDBF	08.244.0806.2089.0000						251.000,00
3 DESPESAS CORREN						251.000,00	
1 PESSOAL E ENCARGOS SOCIAIS					145.000,00		
APLICAÇÕES DIRETAS		1.002.137.500.0063.1.90.00.00		144.000,00			
APLICAÇÕES DIRETAS		1.050.01.001.001.3.1.90.00.00		1.000,00			
3 OUTRAS DESPESAS CORRENTES					106.000,00		
APLICAÇÕES DIRETAS		1.002.137.500.0063.3.90.00.00		57.000,00			
APLICAÇÕES DIRETAS		1.050.01.001.001.3.3.90.00.00		49.000,00			
Aquisição de Equipamentos para a Casa da Juventude	08.244.0807.1052.0000						4.000,00
4 DESPESAS DE CAPIT						4.000,00	
4 INVESTIMENTOS					4.000,00		
APLICAÇÕES DIRETAS		1.050.01.001.001.4.4.90.00.00		4.000,00			
Aquisição de Equipamentos para Coordenadoria da Mulher	08.244.0807.1053.0000						10.000,00
4 DESPESAS DE CAPIT						10.000,00	
4 INVESTIMENTOS					10.000,00		
APLICAÇÕES DIRETAS		1.050.01.001.001.4.4.90.00.00		10.000,00			
Manutenção das Atividades da Coordenadoria da Mulher	08.244.0807.2091.0000						10.000,00
3 DESPESAS CORREN						10.000,00	
3 OUTRAS DESPESAS CORRENTES					10.000,00		
APLICAÇÕES DIRETAS		1.050.01.001.001.3.3.90.00.00		10.000,00			
Manutenção das Atividades da Casa da Juventude	08.244.0807.2092.0000						10.000,00
3 DESPESAS CORREN						10.000,00	
3 OUTRAS DESPESAS CORRENTES					10.000,00		
APLICAÇÕES DIRETAS		1.050.01.001.001.3.3.90.00.00		10.000,00			
Aquisição de Equipamentos Diversos para o Criança Feliz	08.244.0808.1987.0000						10.000,00
4 DESPESAS DE CAPIT						10.000,00	
4 INVESTIMENTOS					10.000,00		
APLICAÇÕES DIRETAS		1.002.39.500.013.4.4.90.00.00		10.000,00			



QUADRO AUXILIAR DE DETALHAMENTO DA DESPESA

PODER 03 FUNDOS
ORGÃO 02 FUNDO MUNICIPAL DE ASSISTENCIA SOCIAL DO CONDADO
UNIDADE 00 FUNDO MUNICIPAL DE ASSISTÊNCIA SOCIAL

Aplicacao Programada	Proj/Ativ	Finalidade	Categoria	Detalhada	TotalGrupo	Total Categ.	Total Func.
		F.R. - C.A.					
Aquisição de Mobiliários para o Criança Feliz	08.244.0808.1990.0000						10.000,00
4 DESPESAS DE CAPIT						10.000,00	
4 INVESTIMENTOS					10.000,00		
APLICAÇÕES DIRETAS		1.002.39.500.013	4.4.90.00.00	10.000,00			
Manutenção das Ações Voltadas ao Programa Criança Feliz	08.244.0808.2140.0000						255.000,00
3 DESPESAS CORREN						255.000,00	
1 PESSOAL E ENCARGOS SOCIAIS					166.000,00		
APLICAÇÕES DIRETAS		1.002.39.500.013	3.1.90.00.00	165.000,00			
APLICAÇÕES DIRETAS		1.050.01.001.001	3.1.90.00.00	1.000,00			
3 OUTRAS DESPESAS CORRENTES					89.000,00		
APLICAÇÕES DIRETAS		1.002.39.500.013	3.3.90.00.00	81.000,00			
APLICAÇÕES DIRETAS		1.050.01.001.001	3.3.90.00.00	8.000,00			
Manutenção das Atividades de Assistência ao menor	08.244.0808.2149.0000						7.000,00
3 DESPESAS CORREN						7.000,00	
3 OUTRAS DESPESAS CORRENTES					7.000,00		
APLICAÇÕES DIRETAS		1.002.22.500.005	3.3.90.00.00	6.000,00			
APLICAÇÕES DIRETAS		1.050.01.001.001	3.3.90.00.00	1.000,00			
Aquisição de Móveis, Máquinas e Equipamentos para Cozinha Comunitária	08.244.0810.1095.0000						6.000,00
4 DESPESAS DE CAPIT						6.000,00	
4 INVESTIMENTOS					6.000,00		
APLICAÇÕES DIRETAS		1.002.133.500.1094	4.90.00.00	5.000,00			
APLICAÇÕES DIRETAS		1.050.01.001.001	4.4.90.00.00	1.000,00			
Construção, Ampliação e Restruturação da Cozinha Comunitária	08.244.0810.1096.0000						8.000,00
4 DESPESAS DE CAPIT						8.000,00	
4 INVESTIMENTOS					8.000,00		
APLICAÇÕES DIRETAS		1.002.133.500.1094	4.90.00.00	7.000,00			
APLICAÇÕES DIRETAS		1.050.01.001.001	4.4.90.00.00	1.000,00			
Manutenção das Atividades da Cozinha Comunitária	08.244.0810.2167.0000						225.000,00
3 DESPESAS CORREN						225.000,00	
3 OUTRAS DESPESAS CORRENTES					225.000,00		
APLICAÇÕES DIRETAS		1.002.133.500.1093	3.90.00.00	220.000,00			
APLICAÇÕES DIRETAS		1.050.01.001.001	3.3.90.00.00	5.000,00			
Gestão de Pessoal da Cozinha Comunitária	08.244.0810.2168.0000						31.000,00
3 DESPESAS CORREN						31.000,00	
1 PESSOAL E ENCARGOS SOCIAIS							31.000,00
APLICAÇÕES DIRETAS		1.002.133.500.1093	1.90.00.00	30.000,00			
APLICAÇÕES DIRETAS		1.050.01.001.001	3.1.90.00.00	1.000,00			
Aquisição de Equipamentos Diversos para o Programa IGD-SUAS	08.244.0811.1370.0000						2.000,00
4 DESPESAS DE CAPIT						2.000,00	

**PREFEITURA MUNICIPAL DE CONDADO**

PRAÇA 11 DE NOVEMBRO, 88 - CNPJ:10150068/0001-00

Orçamento Programa - Exercício de 2025

Página 25

QUADRO AUXILIAR DE DETALHAMENTO DA DESPESA

PODER	03	FUNDOS
ORGÃO	02	FUNDO MUNICIPAL DE ASSISTENCIA SOCIAL DO CONDADO
UNIDADE	00	FUNDO MUNICIPAL DE ASSISTÊNCIA SOCIAL

Aplicacao Programada	Proj/Ativ	Finalidade	Categoria	Detalhada	TotalGrupo	Total Categ.	Total Func.
F.R. - C.A.							
Aquisição de Equipamentos Diversos para o Programa IGD-SUAS	08.244.0811.1370.0000						2.000,00
4 DESPESAS DE CAPIT						2.000,00	
4 INVESTIMENTOS					2.000,00		
APLICAÇÕES DIRETAS		1.002.20.500.007	4.4.90.00.00	1.000,00			
APLICAÇÕES DIRETAS		1.050.01.001.001	4.4.90.00.00	1.000,00			
Manutenção das Atividades do Programa IGD-SUAS	08.244.0811.2090.0000						28.000,00
3 DESPESAS CORREN						28.000,00	
3 OUTRAS DESPESAS CORRENTES					28.000,00		
APLICAÇÕES DIRETAS		1.002.20.500.007	3.3.90.00.00	20.000,00			
APLICAÇÕES DIRETAS		1.050.01.001.001	3.3.90.00.00	8.000,00			
Benefícios Eventuais	08.244.0812.2127.0000						100.000,00
3 DESPESAS CORREN						100.000,00	
3 OUTRAS DESPESAS CORRENTES					100.000,00		
APLICAÇÕES DIRETAS		1.050.01.001.001	3.3.90.00.00	100.000,00			
Expansão e Aquisição da Rede Física Com Emendas Parlamentares	08.244.0813.1372.0000						50.000,00
4 DESPESAS DE CAPIT						50.000,00	
4 INVESTIMENTOS					50.000,00		
APLICAÇÕES DIRETAS		1.002.147.500.00	4.4.90.00.00	50.000,00			
Manutenção das Ações Voltadas a Emendas Parlamentares	08.244.0813.2150.0000						50.000,00
3 DESPESAS CORREN						50.000,00	
3 OUTRAS DESPESAS CORRENTES					50.000,00		
APLICAÇÕES DIRETAS		1.002.147.500.00	3.3.90.00.00	50.000,00			
Manutenção do Programa Formação Famílias CADÚNICO	08.244.1217.2166.0000						10.000,00
3 DESPESAS CORREN						10.000,00	
3 OUTRAS DESPESAS CORRENTES					10.000,00		
APLICAÇÕES DIRETAS		1.050.01.001.001	3.3.90.00.00	10.000,00			
TOTAL							3.673.000,00



PREFEITURA MUNICIPAL DE CONDADO

PRAÇA 11 DE NOEMBRO, 88 - CNPJ:10150068/0001-00

Orçamento Programa - Exercício de 2025

QUADRO AUXILIAR DE DETALHAMENTO DA DESPESA

PODER	03	FUNDOS
ORGÃO	03	FUNDO MUN. DO DIREITO DA CRIANÇA E DO ADOLESCENTE
UNIDADE	00	FUNDO MUNICIPAL DOS DIREITOS DA CRIANÇA E DO ADOLESCENTE

Aplicacao Programada	Proj/Ativ	Finalidade	Categoria	Detalhada	TotalGrupo	Total Categ.	Total Func.
		F.R. - C.A.					
Remuneração de Pessoal Ativo do Fundo Municipal dos Direitos da Criança e do Adolescente	08.243.0808.2093.0000						6.000,00
3 DESPESAS CORREN						6.000,00	
1 PESSOAL E ENCARGOS SOCIAIS							
APLICAÇÕES DIRETAS		1.050.01.001.001	3.1.90.00.00	6.000,00	6.000,00		
Manutenção das Atividades do Fundo Municipal dos Direitos da Criança e do Adolescente	08.243.0808.2094.0000						4.000,00
3 DESPESAS CORREN						4.000,00	
3 OUTRAS DESPESAS CORRENTES							
APLICAÇÕES DIRETAS		1.050.01.001.001	3.3.90.00.00	4.000,00	4.000,00		
TOTAL							10.000,00

**PREFEITURA MUNICIPAL DE CONDADO**

PRAÇA 11 DE NOVEMBRO, 88 - CNPJ:10150068/0001-00

Orçamento Programa - Exercício de 2025

Página 27

QUADRO AUXILIAR DE DETALHAMENTO DA DESPESA

PODER 03 FUNDOS
ORGÃO 04 Fundo Municipal de Apoio ao Desenvolvimento Municipal - FEM
UNIDADE 00 Fundo Municipal de Apoio ao Desenvolvimento Municipal - FEM

Aplicação Programada	Proj/Ativ	Finalidade	Categoria	Detalhada	Total Grupo	Total Categ.	Total Func.
		F.R. - C.A.					
Aquisição de Veículos destinado ao Atendimento a Mulher em Situação de Violência	08.244.0809.1054.0000						40.000,00
4 DESPESAS DE CAPIT						40.000,00	
4 INVESTIMENTOS					40.000,00		
APLICAÇÕES DIRETAS		1.081.21.110.002	4.4.90.00.00	40.000,00			
Implantação e Manutenção das Atividades do Centro de Referência e Atendimento à Mulher em Situação de Violência	08.244.0809.2095.0000						17.000,00
3 DESPESAS CORREN						17.000,00	
3 OUTRAS DESPESAS CORRENTES					17.000,00		
APLICAÇÕES DIRETAS		1.081.21.110.002	3.3.90.00.00	17.000,00			
Construção e/ou Reposição de Calçamento, Meio-fio e Recapeamento Asfáltico.	15.451.1504.1055.0000						60.000,00
4 DESPESAS DE CAPIT						60.000,00	
4 INVESTIMENTOS					60.000,00		
APLICAÇÕES DIRETAS		1.050.01.001.001	4.4.90.00.00	50.000,00			
APLICAÇÕES DIRETAS		1.081.21.110.002	4.4.90.00.00	10.000,00			
Construção, Restauração de Praças, Parques e Jardins - FEM	15.813.1506.1056.0000						58.000,00
4 DESPESAS DE CAPIT						58.000,00	
4 INVESTIMENTOS					58.000,00		
APLICAÇÕES DIRETAS		1.050.01.001.001	4.4.90.00.00	30.000,00			
APLICAÇÕES DIRETAS		1.081.21.110.002	4.4.90.00.00	28.000,00			
Construção e Restauração de Abrigos de Passageiros - FEM	26.782.2601.1057.0000						35.000,00
4 DESPESAS DE CAPIT						35.000,00	
4 INVESTIMENTOS					35.000,00		
APLICAÇÕES DIRETAS		1.081.21.110.002	4.4.90.00.00	35.000,00			
TOTAL							210.000,00

**PREFEITURA MUNICIPAL DE CONDADO**

PRAÇA 11 DE NOVEMBRO, 88 - CNPJ:10150068/0001-00

Orçamento Programa - Exercício de 2025

Página 28

QUADRO AUXILIAR DE DETALHAMENTO DA DESPESA

PODER	03	FUNDOS						
ORGÃO	05	FUNPRECON						
UNIDADE	00	FUNPRECON						

Aplicação Programada	Proj/Ativ	Finalidade	Categoria	Detalhada	Total Grupo	Total Categ.	Total Func.
		F.R. - C.A.					
Reequipamento da Unidade	09.122.0901.1059.0000						5.000,00
4 DESPESAS DE CAPIT						5.000,00	
4 INVESTIMENTOS					5.000,00		
APLICAÇÕES DIRETAS		1.002.34.600.001	4.4.90.00.00	5.000,00			
Manutenção das Atividades do Fundo Previdenciário	09.122.0901.2096.0000						4.520.000,00
3 DESPESAS CORREN						4.520.000,00	
1 PESSOAL E ENCARGOS SOCIAIS					320.000,00		
APLICAÇÕES DIRETAS		1.002.34.600.001	3.1.90.00.00	320.000,00			
3 OUTRAS DESPESAS CORRENTES					4.200.000,00		
APLICAÇÕES DIRETAS		1.002.34.600.001	3.3.90.00.00	4.200.000,00			
Capacitação, Treinamento e Qualificação de Agentes Municipais RPPS	09.122.0901.2097.0000						49.000,00
3 DESPESAS CORREN						49.000,00	
3 OUTRAS DESPESAS CORRENTES					49.000,00		
APLICAÇÕES DIRETAS		1.002.34.600.001	3.3.90.00.00	49.000,00			
Remuneração de Pessoal Ativo dos Inativos e Pensionistas	09.122.0902.2098.0000						10.835.000,00
3 DESPESAS CORREN						10.835.000,00	
1 PESSOAL E ENCARGOS SOCIAIS					10.740.000,00		
APLICAÇÕES DIRETAS		1.002.34.600.001	3.1.90.00.00	10.740.000,00			
3 OUTRAS DESPESAS CORRENTES					95.000,00		
APLICAÇÕES DIRETAS		1.002.34.600.001	3.3.90.00.00	95.000,00			
TOTAL							15.409.000,00



QUADRO AUXILIAR DE DETALHAMENTO DA DESPESA

PODER	03	FUNDOS
ORGÃO	06	FUNDO MUNICIPAL DE EDUCAÇÃO
UNIDADE	01	FUNDO MUNICIPAL DE EDUCAÇÃO

Aplicação Programada	Proj/Ativ	Finalidade	Categoria	Detalhada	Total Grupo	Total Categ.	Total Func.
		F.R. - C.A.					
Aquisição de Equipamentos Diveros destinado ao FME	12.122.1201.1060.0000						50.000,00
4 DESPESAS DE CAPIT						50.000,00	
4 INVESTIMENTOS					50.000,00		
APLICAÇÕES DIRETAS		1.012.77.001.001	4.4.90.00.00	50.000,00			
Manutenção das Atividades do Fundo Municipal de Educação	12.122.1201.2099.0000						4.591.020,00
3 DESPESAS CORREN						4.591.020,00	
3 OUTRAS DESPESAS CORRENTES					4.591.020,00		
APLICAÇÕES DIRETAS		1.012.77.001.001	3.3.90.00.00	4.591.020,00			
Remuneração de Pessoal Ativo do Fundo Municipal de Educação	12.122.1201.2100.0000						1.983.000,00
3 DESPESAS CORREN						1.983.000,00	
1 PESSOAL E ENCARGOS SOCIAIS					1.983.000,00		
APLICAÇÕES DIRETAS		1.012.77.001.001	3.1.90.00.00	1.800.000,00			
APLICAÇÕES DIRETAS- INTRA-ORÇAMENTÁRIAS		1.012.77.001.001	3.1.91.00.00	183.000,00			
Manutenção das Atividades do Programa Nacional de Alimentação Escolar - PNAE	12.306.1202.2101.0000						755.000,00
3 DESPESAS CORREN						755.000,00	
3 OUTRAS DESPESAS CORRENTES					755.000,00		
APLICAÇÕES DIRETAS		1.012.27.200.002	3.3.90.00.00	520.000,00			
APLICAÇÕES DIRETAS		1.012.77.001.001	3.3.90.00.00	235.000,00			
Apoio as Atividades ao Programa Nacion. de Transport. Escolar - Pnate	12.361.1203.2102.0000						115.000,00
3 DESPESAS CORREN						115.000,00	
3 OUTRAS DESPESAS CORRENTES					115.000,00		
APLICAÇÕES DIRETAS		1.012.28.200.004	3.3.90.00.00	55.000,00			
APLICAÇÕES DIRETAS		1.012.77.001.001	3.3.90.00.00	60.000,00			
Aquisição de Transporte pelo o Programa Caminho a Escola	12.361.1204.1061.0000						70.000,00
4 DESPESAS DE CAPIT						70.000,00	
4 INVESTIMENTOS					70.000,00		
APLICAÇÕES DIRETAS		1.012.31.200.009	4.4.90.00.00	60.000,00			
APLICAÇÕES DIRETAS		1.012.77.001.001	4.4.90.00.00	10.000,00			
Indenizações e Restituições Diversas	12.361.1205.0008.0000						31.000,00
3 DESPESAS CORREN						31.000,00	
3 OUTRAS DESPESAS CORRENTES					31.000,00		
APLICAÇÕES DIRETAS		1.081.21.200.099	3.3.90.00.00	31.000,00			
Reforma e/ou Ampliação do Ginásio Esportivo O Paulão	12.361.1205.1058.0000						120.000,00
4 DESPESAS DE CAPIT						120.000,00	
4 INVESTIMENTOS					120.000,00		
APLICAÇÕES DIRETAS		1.012.77.001.001	4.4.90.00.00	60.000,00			
APLICAÇÕES DIRETAS		1.213.26.200.001	4.4.90.00.00	60.000,00			



QUADRO AUXILIAR DE DETALHAMENTO DA DESPESA

PODER 03 FUNDOS
ORGÃO 06 FUNDO MUNICIPAL DE EDUCAÇÃO
UNIDADE 01 FUNDO MUNICIPAL DE EDUCAÇÃO

Aplicação Programada	Proj/Ativ	Finalidade	Categoria	Detalhada	Total Grupo	Total Categ.	Total Func.
F.R. - C.A.							
Reforma e/ou Ampliação do Ginásio Esportivo O Paulão	12.361.1205.1058.0000						120.000,00
Aquisição de mobiliários diversos para as Escolas	12.361.1205.1062.0000						300.000,00
4 DESPESAS DE CAPIT						300.000,00	
4 INVESTIMENTOS					300.000,00		
APLICAÇÕES DIRETAS		1.012.77.001.001	4.4.90.00.00	200.000,00			
APLICAÇÕES DIRETAS		1.081.21.200.099	4.4.90.00.00	60.000,00			
APLICAÇÕES DIRETAS		1.213.26.200.001	4.4.90.00.00	40.000,00			
Aquisição de Transporte para a Rede de Ensino	12.361.1205.1063.0000						60.000,00
4 DESPESAS DE CAPIT						60.000,00	
4 INVESTIMENTOS					60.000,00		
APLICAÇÕES DIRETAS		1.012.77.001.001	4.4.90.00.00	50.000,00			
APLICAÇÕES DIRETAS		1.081.21.200.099	4.4.90.00.00	10.000,00			
Construção, Ampliação e Reforma de Unidades de Ensino	12.361.1205.1065.0000						80.000,00
4 DESPESAS DE CAPIT						80.000,00	
4 INVESTIMENTOS					80.000,00		
APLICAÇÕES DIRETAS		1.012.77.001.001	4.4.90.00.00	30.000,00			
APLICAÇÕES DIRETAS		1.213.26.200.001	4.4.90.00.00	50.000,00			
Manutenção das atividades do Ginásio de Esportes o PAULÃO	12.361.1207.2032.0000						150.000,00
3 DESPESAS CORREN						150.000,00	
3 OUTRAS DESPESAS CORRENTES					150.000,00		
APLICAÇÕES DIRETAS		1.012.77.001.001	3.3.90.00.00	100.000,00			
APLICAÇÕES DIRETAS		1.213.26.200.001	3.3.90.00.00	50.000,00			
Manutenção das Atividades do Ensino Fundamental	12.361.1207.2109.0000						1.295.000,00
3 DESPESAS CORREN						1.295.000,00	
3 OUTRAS DESPESAS CORRENTES					1.295.000,00		
APLICAÇÕES DIRETAS		1.012.107.200.10	3.3.90.00.00	100.000,00			
APLICAÇÕES DIRETAS		1.012.142.200.098	3.3.90.00.00	300.000,00			
APLICAÇÕES DIRETAS		1.012.32.200.098	3.3.90.00.00	14.000,00			
APLICAÇÕES DIRETAS		1.012.38.200.010	3.3.90.00.00	1.000,00			
APLICAÇÕES DIRETAS		1.012.77.001.001	3.3.90.00.00	50.000,00			
APLICAÇÕES DIRETAS		1.213.26.200.001	3.3.90.00.00	830.000,00			
Manutenção, Conserto e Conservação de Unidades Escolares	12.361.1207.2110.0000						150.000,00
3 DESPESAS CORREN						150.000,00	
3 OUTRAS DESPESAS CORRENTES					150.000,00		
APLICAÇÕES DIRETAS		1.012.77.001.001	3.3.90.00.00	50.000,00			
APLICAÇÕES DIRETAS		1.213.26.200.001	3.3.90.00.00	100.000,00			
Capacitação e Treinamento de Professores	12.361.1207.2111.0000						700.000,00
3 DESPESAS CORREN						700.000,00	



QUADRO AUXILIAR DE DETALHAMENTO DA DESPESA

PODER	03	FUNDOS
ORGÃO	06	FUNDO MUNICIPAL DE EDUCAÇÃO
UNIDADE	01	FUNDO MUNICIPAL DE EDUCAÇÃO

Aplicacao Programada	Proj/Ativ	Finalidade	Categoria	Detalhada	TotalGrupo	Total Categ.	Total Func.
		F.R. - C.A.					
Capacitação e Treinamento de Professores	12.361.1207.2111.0000						700.000,00
3 DESPESAS CORREN						700.000,00	
3 OUTRAS DESPESAS CORRENTES					700.000,00		
APLICAÇÕES DIRETAS		1.012.77.001.001	3.3.90.00.00	100.000,00			
APLICAÇÕES DIRETAS		1.213.26.200.001	3.3.90.00.00	600.000,00			
Aquisição de Material Didático-Escolares	12.361.1207.2112.0000						400.000,00
3 DESPESAS CORREN						400.000,00	
3 OUTRAS DESPESAS CORRENTES					400.000,00		
APLICAÇÕES DIRETAS		1.012.77.001.001	3.3.90.00.00	400.000,00			
Apoio as Atividades do Programa Estadual de Transporte Escolar - PETE	12.361.1209.2103.0000						198.000,00
3 DESPESAS CORREN						198.000,00	
3 OUTRAS DESPESAS CORRENTES					198.000,00		
APLICAÇÕES DIRETAS		1.012.29.200.006	3.3.90.00.00	168.000,00			
APLICAÇÕES DIRETAS		1.012.77.001.001	3.3.90.00.00	30.000,00			
Aquisição de Instrumentos Musicais para Bandas Marciais das Escolas	12.361.1210.1066.0000						50.000,00
4 DESPESAS DE CAPIT						50.000,00	
4 INVESTIMENTOS					50.000,00		
APLICAÇÕES DIRETAS		1.012.77.001.001	4.4.90.00.00	50.000,00			
Apoio as Bandas Marciais das Escolas Municipais	12.361.1210.2104.0000						30.000,00
3 DESPESAS CORREN						30.000,00	
3 OUTRAS DESPESAS CORRENTES					30.000,00		
APLICAÇÕES DIRETAS		1.012.77.001.001	3.3.90.00.00	10.000,00			
APLICAÇÕES DIRETAS		1.012.77.001.001	3.3.90.00.00	10.000,00			
APLICAÇÕES DIRETAS		1.012.77.001.001	3.3.90.00.00	10.000,00			
Aquisição de Móveis, Maquinas e Equipamentos para o PDDE	12.361.1211.1008.0000						20.000,00
4 DESPESAS DE CAPIT						20.000,00	
4 INVESTIMENTOS					20.000,00		
APLICAÇÕES DIRETAS		1.012.77.001.001	4.4.90.00.00	20.000,00			
Manutenção do Programa Dinheiro Direto na Escola - PDDE	12.361.1211.4402.0000						10.000,00
3 DESPESAS CORREN						10.000,00	
3 OUTRAS DESPESAS CORRENTES					10.000,00		
APLICAÇÕES DIRETAS		1.012.77.001.001	3.3.90.00.00	10.000,00			
Manutenção das Atividades do Programa Brasil na Escola	12.361.1213.2128.0000						10.000,00
3 DESPESAS CORREN						10.000,00	
3 OUTRAS DESPESAS CORRENTES					10.000,00		
APLICAÇÕES DIRETAS		1.012.77.001.001	3.3.90.00.00	10.000,00			
Apoio ao Transporte Universitário	12.364.1206.2105.0000						200.000,00



QUADRO AUXILIAR DE DETALHAMENTO DA DESPESA

PODER 03 FUNDOS
ORGÃO 06 FUNDO MUNICIPAL DE EDUCAÇÃO
UNIDADE 01 FUNDO MUNICIPAL DE EDUCAÇÃO

Aplicação Programada	Proj/Ativ	Finalidade	Categoria	Detalhada	Total Grupo	Total Categ.	Total Func.
Apoio ao Transporte Universitário	12.364.1206.2105.0000						200.000,00
3 DESPESAS CORREN						200.000,00	
3 OUTRAS DESPESAS CORRENTES					200.000,00		
APLICAÇÕES DIRETAS		1.012.77.001.001	3.3.90.00.00	200.000,00			
Manutenção das Ações do Ensino Infantil	12.365.1207.2114.0000						130.000,00
3 DESPESAS CORREN						130.000,00	
3 OUTRAS DESPESAS CORRENTES					130.000,00		
APLICAÇÕES DIRETAS		1.012.142.200.0963	3.3.90.00.00	130.000,00			
Apoio as Creches destinado ao Brasil Carinhoso	12.365.1208.2106.0000						31.000,00
3 DESPESAS CORREN						31.000,00	
3 OUTRAS DESPESAS CORRENTES					31.000,00		
APLICAÇÕES DIRETAS		1.012.30.200.007	3.3.90.00.00	1.000,00			
APLICAÇÕES DIRETAS		1.012.30.200.007	3.3.90.00.00	10.000,00			
APLICAÇÕES DIRETAS		1.012.77.001.001	3.3.90.00.00	20.000,00			
TOTAL							11.529.020,00



PREFEITURA MUNICIPAL DE CONDADO
PRAÇA 11 DE NOVEMBRO, 88 - CNPJ:10150068/0001-00

Orçamento Programa - Exercício de 2025

Página 33

QUADRO AUXILIAR DE DETALHAMENTO DA DESPESA

PODER	03	FUNDOS						
ORGÃO	06	FUNDO MUNICIPAL DE EDUCAÇÃO						
UNIDADE	02	FUNDEB						

Aplicação Programada	Proj/Ativ	Finalidade	Categoria	Detalhada	Total Grupo	Total Categ.	Total Func.
F.R. - C.A.							
Aquisição de mobiliários diversos para as Escolas	12.361.1205.1062.0000						420.000,00
4 DESPESAS DE CAPIT						420.000,00	
4 INVESTIMENTOS					420.000,00		
APLICAÇÕES DIRETAS		1.012.23.250.002	4.4.90.00.00	20.000,00			
APLICAÇÕES DIRETAS		1.012.25.250.007	4.4.90.00.00	400.000,00			
Aquisição de Transporte para a Rede de Ensino	12.361.1205.1063.0000						150.000,00
4 DESPESAS DE CAPIT						150.000,00	
4 INVESTIMENTOS					150.000,00		
APLICAÇÕES DIRETAS		1.012.23.250.005	4.4.90.00.00	50.000,00			
APLICAÇÕES DIRETAS		1.012.25.250.007	4.4.90.00.00	100.000,00			
Aquisição de Móveis e Equipamentos para as Escolas	12.361.1205.1064.0000						150.000,00
4 DESPESAS DE CAPIT						150.000,00	
4 INVESTIMENTOS					150.000,00		
APLICAÇÕES DIRETAS		1.012.23.250.002	4.4.90.00.00	50.000,00			
APLICAÇÕES DIRETAS		1.012.25.250.005	4.4.90.00.00	100.000,00			
Construção, Ampliação e Reforma de Unidades de Ensino	12.361.1205.1065.0000						500.000,00
4 DESPESAS DE CAPIT						500.000,00	
4 INVESTIMENTOS					500.000,00		
APLICAÇÕES DIRETAS		1.012.23.250.005	4.4.90.00.00	100.000,00			
APLICAÇÕES DIRETAS		1.012.25.250.002	4.4.90.00.00	400.000,00			
Construção, Ampliação, Reforma e/ou Manutenção de Unidades de Ensino	12.361.1205.1093.0000						50.000,00
4 DESPESAS DE CAPIT						50.000,00	
4 INVESTIMENTOS					50.000,00		
APLICAÇÕES DIRETAS		1.012.23.250.005	4.4.90.00.00	50.000,00			
Remuneração de Pessoal Ativo do Fundeb - 70%	12.361.1207.2107.0000						19.481.000,00
3 DESPESAS CORREN						19.481.000,00	
1 PESSOAL E ENCARGOS SOCIAIS					19.481.000,00		
APLICAÇÕES DIRETAS		1.012.23.250.004	3.1.90.00.00	14.500.000,00			
APLICAÇÕES DIRETAS		1.012.77.001.001	3.1.90.00.00	100.000,00			
APLICAÇÕES DIRETAS- INTRA-ORÇAMENTÁRIAS		1.012.23.250.004	3.1.91.00.00	2.000.000,00			
APLICAÇÕES DIRETAS- INTRA-ORÇAMENTÁRIAS		1.012.25.250.001	3.1.91.00.00	2.880.000,00			
APLICAÇÕES DIRETAS- INTRA-ORÇAMENTÁRIAS		1.012.77.001.001	3.1.91.00.00	1.000,00			
Remuneração de Pessoal Ativo do Fundeb - 30%	12.361.1207.2108.0000						53.000,00
3 DESPESAS CORREN						53.000,00	
1 PESSOAL E ENCARGOS SOCIAIS					52.000,00		
APLICAÇÕES DIRETAS		1.012.23.250.005	3.1.90.00.00	10.000,00			
APLICAÇÕES DIRETAS		1.012.25.250.002	3.1.90.00.00	10.000,00			
APLICAÇÕES DIRETAS		1.012.77.001.001	3.1.90.00.00	1.000,00			
APLICAÇÕES DIRETAS		1.012.77.001.001	3.1.90.00.00	10.000,00			
APLICAÇÕES DIRETAS- INTRA-ORÇAMENTÁRIAS		1.012.23.250.005	3.1.91.00.00	10.000,00			
APLICAÇÕES DIRETAS- INTRA-ORÇAMENTÁRIAS		1.012.25.250.002	3.1.91.00.00	10.000,00			
APLICAÇÕES DIRETAS- INTRA-ORÇAMENTÁRIAS		1.012.77.001.001	3.1.91.00.00	1.000,00			

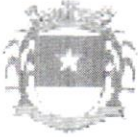
**PREFEITURA MUNICIPAL DE CONDADO**

PRAÇA 11 DE NOVEMBRO, 88 - CNPJ:10150068/0001-00

Orçamento Programa - Exercício de 2025

Página 34

QUADRO AUXILIAR DE DETALHAMENTO DA DESPESA

PODER	03	FUNDOS							
ORGÃO	06	FUNDO MUNICIPAL DE EDUCAÇÃO							
UNIDADE	02	FUNDEB							
Aplicação Programada			Proj/Ativ	Finalidade	Categoria	Detalhada	Total Grupo	Total Categ.	Total Func.
				F.R. - C.A.					
Remuneração de Pessoal Ativo do Fundeb - 30%			12.361.1207.2108.0000						53.000,00
3		DESPESAS CORREN						53.000,00	
3		OUTRAS DESPESAS CORRENTES					1.000,00		
		APLICAÇÕES DIRETAS		1.012.23.250.005	3.3.90.00.00	1.000,00			
Manutenção das Atividades do Ensino Fundamental			12.361.1207.2109.0000						4.620.000,00
3		DESPESAS CORREN						4.620.000,00	
3		OUTRAS DESPESAS CORRENTES					4.620.000,00		
		APLICAÇÕES DIRETAS		1.012.23.250.005	3.3.90.00.00	4.120.000,00			
		APLICAÇÕES DIRETAS		1.012.25.250.005	3.3.90.00.00	500.000,00			
Manutenção, Conserto e Conservação de Unidades Escolares			12.361.1207.2110.0000						10.000,00
3		DESPESAS CORREN						10.000,00	
3		OUTRAS DESPESAS CORRENTES					10.000,00		
		APLICAÇÕES DIRETAS		1.012.23.250.005	3.3.90.00.00	10.000,00			
Capacitação e Treinamento de Professores			12.361.1207.2111.0000						200.000,00
3		DESPESAS CORREN						200.000,00	
3		OUTRAS DESPESAS CORRENTES					200.000,00		
		APLICAÇÕES DIRETAS		1.012.23.250.005	3.3.90.00.00	200.000,00			
Aquisição de Material Didático-Escolares			12.361.1207.2112.0000						800.000,00
3		DESPESAS CORREN						800.000,00	
3		OUTRAS DESPESAS CORRENTES					800.000,00		
		APLICAÇÕES DIRETAS		1.012.23.250.005	3.3.90.00.00	800.000,00			
Reforma e/ou Ampliação do Ginásio Esportivo O Paulão			12.361.2702.1058.0000						150.000,00
4		DESPESAS DE CAPIT						150.000,00	
4		INVESTIMENTOS					150.000,00		
		APLICAÇÕES DIRETAS		1.012.23.250.005	4.4.90.00.00	50.000,00			
		APLICAÇÕES DIRETAS		1.012.25.250.002	4.4.90.00.00	100.000,00			
Manutenção das atividades do Ginásio de Esportes o PAULÃO			12.361.2702.2032.0000						120.000,00
3		DESPESAS CORREN						120.000,00	
3		OUTRAS DESPESAS CORRENTES					120.000,00		
		APLICAÇÕES DIRETAS		1.012.23.250.005	3.3.90.00.00	120.000,00			
Construção, Ampliação e Reforma de Unidades de Ensino Infantil			12.365.1205.1076.0000						100.000,00
4		DESPESAS DE CAPIT						100.000,00	
4		INVESTIMENTOS					100.000,00		
		APLICAÇÕES DIRETAS		1.012.25.250.007	4.4.90.00.00	100.000,00			
Capacitação e Treinamento de Professores			12.365.1207.2111.0000						500.000,00
3		DESPESAS CORREN						500.000,00	
3		OUTRAS DESPESAS CORRENTES					500.000,00		
		APLICAÇÕES DIRETAS		1.012.25.250.005	3.3.90.00.00	500.000,00			

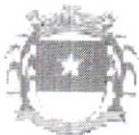

QUADRO AUXILIAR DE DETALHAMENTO DA DESPESA

PODER	03	FUNDOS							
ORGÃO	06	FUNDO MUNICIPAL DE EDUCAÇÃO							
UNIDADE	02	FUNDEB							

Aplicação Programada	Proj/Ativ	Finalidade	Categoria	Detalhada	Total Grupo	Total Categ.	Total Func.
		F.R. - C.A.					
Capacitação e Treinamento de Professores	12.365.1207.2111.0000						500.000,00
Gestão de Pessoal do Ensino Infantil - 70%	12.365.1207.2113.0000						2.910.000,00
3 DESPESAS CORREN						2.910.000,00	
1 PESSOAL E ENCARGOS SOCIAIS					2.910.000,00		
APLICAÇÕES DIRETAS		1.012.25.250.006	3.1.90.00.00	2.000.000,00			
APLICAÇÕES DIRETAS		1.012.77.001.001	3.1.90.00.00	10.000,00			
APLICAÇÕES DIRETAS- INTRA-ORÇAMENTÁRIAS		1.012.25.250.006	3.1.91.00.00	900.000,00			
Manutenção das Ações do Ensino Infantil	12.365.1207.2114.0000						1.500.000,00
3 DESPESAS CORREN						1.500.000,00	
3 OUTRAS DESPESAS CORRENTES					1.500.000,00		
APLICAÇÕES DIRETAS		1.012.25.250.007	3.3.90.00.00	1.500.000,00			
TOTAL							31.714.000,00



QUADRO AUXILIAR DE DETALHAMENTO DA DESPESA

PODER	03	FUNDOS						
ORGÃO	07	FUNDO MUNICIPAL DE CULTURA						
UNIDADE	00	FUNDO MUNICIPAL DE CULTURA						
Aplicacao Programada	Proj/Ativ	Finalidade	Categoria	Detalhada	TotalGrupo	Total Categ.	Total Func.	
F.R. - C.A.								
Aquisição de Equipamentos Diversos para o Fundo Municipal de Cultura	13.122.1301.1067.0000						10.000,00	
4 DESPESAS DE CAPIT						10.000,00		10.000,00
4 INVESTIMENTOS								
APLICAÇÕES DIRETAS		1.050.01.001.001	4.4.90.00.00	10.000,00				
Remuneração de Pessoal Ativo do Fundo Municipal de Cultura	13.122.1301.2115.0000						4.000,00	
3 DESPESAS CORREN						4.000,00		4.000,00
1 PESSOAL E ENCARGOS SOCIAIS								
APLICAÇÕES DIRETAS		1.050.01.001.001	3.1.90.00.00	3.000,00				
APLICAÇÕES DIRETAS- INTRA-ORÇAMENTÁRIAS		1.050.01.001.001	3.1.91.00.00	1.000,00				
Manutenção das Atividades Gerais do Fundo Municipal de Cultura	13.122.1301.2116.0000						35.000,00	
3 DESPESAS CORREN						35.000,00		35.000,00
3 OUTRAS DESPESAS CORRENTES								
APLICAÇÕES DIRETAS		1.050.01.001.001	3.3.90.00.00	35.000,00				
Apoio as Atividades Festivas e Culturais do Cavalo Marinho	13.392.1302.2117.0000						68.000,00	68.000,00
3 DESPESAS CORREN						68.000,00		
3 OUTRAS DESPESAS CORRENTES								
APLICAÇÕES DIRETAS		1.050.01.001.001	3.3.90.00.00	68.000,00				
Aquisição de Equipamentos Diversos para a Casa da Cultura	13.392.1303.1068.0000						15.000,00	
4 DESPESAS DE CAPIT						15.000,00		15.000,00
4 INVESTIMENTOS								
APLICAÇÕES DIRETAS		1.050.01.001.001	4.4.90.00.00	15.000,00				
Reforma e/ou ampliação da Casa da Cultura	13.392.1303.1069.0000						15.000,00	15.000,00
4 DESPESAS DE CAPIT						15.000,00		
4 INVESTIMENTOS								
APLICAÇÕES DIRETAS		1.050.01.001.001	4.4.90.00.00	15.000,00				
Aquisição de Instrumentos Musicais	13.392.1303.1070.0000						15.000,00	15.000,00
4 DESPESAS DE CAPIT						15.000,00		
4 INVESTIMENTOS								
APLICAÇÕES DIRETAS		1.050.01.001.001	4.4.90.00.00	15.000,00				
Aquisição de obras, bens culturais, acervo, arquivo, coleção imóveis tombados para instalação de equipamento cultural	13.392.1303.1371.0000						35.000,00	35.000,00
4 DESPESAS DE CAPIT						35.000,00		
4 INVESTIMENTOS								
APLICAÇÕES DIRETAS		1.05.146.110.010	4.4.90.00.00	33.000,00				
APLICAÇÕES DIRETAS		1.050.01.110.010	4.4.90.00.00	2.000,00				
Apoio a Atividades Festivas e Culturais	13.392.1303.2118.0000						75.000,00	75.000,00

[Handwritten signature and scribbles]

**PREFEITURA MUNICIPAL DE CONDADO**

PRAÇA 11 DE NOVEMBRO, 88 - CNPJ:10150068/0001-00

Orçamento Programa - Exercício de 2025

Página 37

QUADRO AUXILIAR DE DETALHAMENTO DA DESPESA

PODER	03	FUNDOS							
ORGÃO	07	FUNDO MUNICIPAL DE CULTURA							
UNIDADE	00	FUNDO MUNICIPAL DE CULTURA							
Aplicação Programada			Proj/Ativ	Finalidade	Categoria	Detalhada	Total Grupo	Total Categ.	Total Func.
				F.R. - C.A.					
Apoio a Atividades Festivas e Culturais			13.392.1303.2118.0000						75.000,00
3		DESPESAS CORREN						75.000,00	
3		OUTRAS DESPESAS CORRENTES					75.000,00		
		APLICAÇÕES DIRETAS		1.050.01.001.001	3.3.90.00.00	75.000,00			
Apoio a Grupos de Teatro, Bandas Musicais e Marcial e Grupos			13.392.1303.2119.0000						51.000,00
3		DESPESAS CORREN						51.000,00	
3		OUTRAS DESPESAS CORRENTES					51.000,00		
		APLICAÇÕES DIRETAS		1.050.01.001.001	3.3.90.00.00	51.000,00			
Repasse de subvenção à Banda Filarmônica 28 de junho.			13.392.1303.2120.0000						24.000,00
3		DESPESAS CORREN						24.000,00	
3		OUTRAS DESPESAS CORRENTES					24.000,00		
		TRANSFERÊNCIAS A INSTITUIÇÕES PRIVADAS SEM FINS LUCRA		1.050.01.001.001	3.3.50.00.00	24.000,00			
Promoção e Execução de Festividades Cívicas, Folclóricas, Artísticas e outros			13.392.1303.2121.0000						1.400.000,00
3		DESPESAS CORREN						1.400.000,00	
3		OUTRAS DESPESAS CORRENTES					1.400.000,00		
		APLICAÇÕES DIRETAS		1.050.01.001.001	3.3.90.00.00	1.400.000,00			
Implantação e manutenção das atividades do Condado Musical			13.392.1303.2126.0000						15.000,00
3		DESPESAS CORREN						15.000,00	
3		OUTRAS DESPESAS CORRENTES					15.000,00		
		APLICAÇÕES DIRETAS		1.050.01.001.001	3.3.90.00.00	15.000,00			
Implementação das Ações municipais a serem custeadas com recursos vinculados a LEI ALDIR BLANC			13.392.1303.2171.0000						125.000,00
3		DESPESAS CORREN						125.000,00	
3		OUTRAS DESPESAS CORRENTES					125.000,00		
		APLICAÇÕES DIRETAS		1.05.146.110.010	3.3.90.00.00	120.000,00			
		APLICAÇÕES DIRETAS		1.050.01.110.010	3.3.90.00.00	5.000,00			
Subsídio para uso em atividades-meio ou em atividades-fim visando a manutenção de espaços, ambientes, iniciativas artíst			13.392.1303.2172.0000						92.000,00
3		DESPESAS CORREN						92.000,00	
3		OUTRAS DESPESAS CORRENTES					92.000,00		
		APLICAÇÕES DIRETAS		1.05.146.110.010	3.3.90.00.00	87.000,00			
		APLICAÇÕES DIRETAS		1.050.01.110.010	3.3.90.00.00	5.000,00			
Custeio de estrutura e de ações administrativas voltadas para consultoria, emissão de pareceres, comissões julgadoras,			13.392.1303.2173.0000						22.000,00
3		DESPESAS CORREN						22.000,00	
3		OUTRAS DESPESAS CORRENTES					22.000,00		
		APLICAÇÕES DIRETAS		1.05.146.110.010	3.3.90.00.00	20.000,00			
		APLICAÇÕES DIRETAS		1.050.01.110.010	3.3.90.00.00	2.000,00			



PREFEITURA MUNICIPAL DE CONDADO

PRAÇA 11 DE NOVEMBRO, 88 - CNPJ:10150068/0001-00

Orçamento Programa - Exercício de 2025

QUADRO AUXILIAR DE DETALHAMENTO DA DESPESA

PODER	03	FUNDOS							
ORGÃO	07	FUNDO MUNICIPAL DE CULTURA							
UNIDADE	00	FUNDO MUNICIPAL DE CULTURA							

Aplicacao Programada	Proj/Ativ	Finalidade	Categoria	Detalhada	TotalGrupo	Total Categ.	Total Func.
		F.R. - C.A.					
Custeio de estrutura e de ações administrativas voltadas para consultoria, emissão de pareceres, comissões julgadoras,	13.392.1303.2173.0000						22.000,00
Custeio das ações culturais, com a concessão Premiações Culturais, Artísticas, Científicas e outras	13.392.1306.2151.0000						283.000,00
3 DESPESAS CORREN						283.000,00	
3 OUTRAS DESPESAS CORRENTES					283.000,00		
APLICAÇÕES DIRETAS		1.05.139.110.013.3.3.90.00.00		81.000,00			
APLICAÇÕES DIRETAS		1.05.144.110.015.3.3.90.00.00		202.000,00			
TOTAL							2.284.000,00



PREFEITURA MUNICIPAL DE CONDADO

PRAÇA 11 DE NOVEMBRO, 88 - CNPJ:10150068/0001-00

Orçamento Programa - Exercício de 2025

QUADRO AUXILIAR DE DETALHAMENTO DA DESPESA

PODER	03	FUNDOS						
ORGÃO	08	FUNDO MUNICIPAL DO IDOSO						
UNIDADE	00	FUNDO MUNICIPAL DO IDOSO						

Aplicacao Programada	Proj/Ativ	Finalidade	Categoria	Detalhada	TotalGrupo	Total Categ.	Total Func.
		F.R. - C.A.					
Aquisição de Móveis, Maquinas e Equipamento para o Fundo do Idoso	08.244.0804.1097.0000						1.000,00
4 DESPESAS DE CAPIT						1.000,00	
4 INVESTIMENTOS					1.000,00		
APLICAÇÕES DIRETAS		1.050.01.001.001	4.4.90.00.00	1.000,00			
Manutenção das Atividades Gerais do Fundo do Idoso	08.244.0804.2148.0000						1.000,00
3 DESPESAS CORREN						1.000,00	
3 OUTRAS DESPESAS CORRENTES					1.000,00		
APLICAÇÕES DIRETAS		1.050.01.001.001	3.3.90.00.00	1.000,00			
Gestão de Pessoal do Fundo do Idoso	08.244.0804.2169.0000						1.000,00
3 DESPESAS CORREN						1.000,00	
1 PESSOAL E ENCARGOS SOCIAIS					1.000,00		
APLICAÇÕES DIRETAS		1.050.01.001.001	3.1.90.00.00	1.000,00			
TOTAL							3.000,00

**PREFEITURA MUNICIPAL DE CONDADO**

PRAÇA 11 DE NOVEMBRO, 88 - CNPJ:10150068/0001-00

Orçamento Programa - Exercício de 2025

Página 40

QUADRO AUXILIAR DE DETALHAMENTO DA DESPESA

PODER 04 CONSÓRCIOS
ORGÃO 01 COMANAS
UNIDADE 01 SECRETARIA EXECUTIVA

Aplicação Programada	Proj/Ativ	Finalidade	Categoria	Detalhada	Total Grupo	Total Categ.	Total Func.
F.R. - C.A.							
Modernização da Estrutura do Comanas	04.122.0412.1086.0000						1.000,00
4 DESPESAS DE CAPIT						1.000,00	
4 INVESTIMENTOS					1.000,00		
APLICAÇÕES DIRETAS		1.050.33.130.001	4.4.90.00.00	1.000,00			
Aquisição de Veículos, Móveis, Maquinas e Equipamentos	04.122.0412.1087.0000						8.000,00
4 DESPESAS DE CAPIT						8.000,00	
4 INVESTIMENTOS					8.000,00		
APLICAÇÕES DIRETAS		1.050.33.130.001	4.4.90.00.00	8.000,00			
Manutenção das Atividades Administrativas do Comanas	04.122.0412.2122.0000						9.610,00
3 DESPESAS CORREN						7.610,00	
1 PESSOAL E ENCARGOS SOCIAIS					4.600,00		
APLICAÇÕES DIRETAS		1.050.33.130.001	3.1.90.00.00	4.600,00			
3 OUTRAS DESPESAS CORRENTES					3.010,00		
APLICAÇÕES DIRETAS		1.050.33.130.001	3.3.90.00.00	3.010,00			
4 DESPESAS DE CAPIT						2.000,00	
6 AMORTIZAÇÃO DA DÍVIDA					2.000,00		
APLICAÇÕES DIRETAS		1.050.33.130.001	4.6.90.00.00	2.000,00			
Manutenção do Núcleo Intermunicipal de Mobilidade	04.122.0412.2123.0000						1.450,00
3 DESPESAS CORREN						1.250,00	
1 PESSOAL E ENCARGOS SOCIAIS					510,00		
APLICAÇÕES DIRETAS		1.050.33.130.001	3.1.90.00.00	510,00			
3 OUTRAS DESPESAS CORRENTES					740,00		
APLICAÇÕES DIRETAS		1.050.33.130.001	3.3.90.00.00	740,00			
4 DESPESAS DE CAPIT						200,00	
4 INVESTIMENTOS					200,00		
APLICAÇÕES DIRETAS		1.050.33.130.001	4.4.90.00.00	200,00			
Manutenção da Junta Médica - Comanas	10.301.0412.2137.0000						3.640,00
3 DESPESAS CORREN						3.640,00	
1 PESSOAL E ENCARGOS SOCIAIS					3.610,00		
APLICAÇÕES DIRETAS		1.050.33.130.001	3.1.90.00.00	3.610,00			
3 OUTRAS DESPESAS CORRENTES					30,00		
APLICAÇÕES DIRETAS		1.050.33.130.001	3.3.90.00.00	30,00			
Manutenção da Escola Pinto Ferreira de Adm. Pública	12.122.0412.2124.0000						50,00
3 DESPESAS CORREN						50,00	
3 OUTRAS DESPESAS CORRENTES					50,00		
APLICAÇÕES DIRETAS		1.050.33.130.001	3.3.90.00.00	50,00			
Implantação e Gerenciamento do Resíduo Sólidos	15.452.0412.2138.0000						5.200,00
3 DESPESAS CORREN						5.200,00	
1 PESSOAL E ENCARGOS SOCIAIS					730,00		
APLICAÇÕES DIRETAS		1.050.33.130.001	3.1.90.00.00	730,00			
3 OUTRAS DESPESAS CORRENTES					4.470,00		
APLICAÇÕES DIRETAS		1.050.33.130.001	3.3.90.00.00	4.470,00			