



LEI Nº 1.158, DE 07 DE DEZEMBRO DE 2023.

Estima a receita e fixa a despesa do Orçamento do Município para o exercício financeiro de 2024.

O PREFEITO DO MUNICÍPIO DE CONDADO, ESTADO DE PERNAMBUCO, no uso de suas atribuições legais, conferidas pela constituição federal e estadual, sobre tudo a lei orgânica municipal, sanciona a seguinte lei aprovada pela câmara de vereadores:

Art. 1º. Fica estimada a receita e fixada a despesa do Município para o exercício financeiro de 2024, na importância de R\$ 103.899.000,00 (Cento e Três milhões e oitocentos e Noventa e oito mil reais), discriminadas pelos anexos integrantes desta Lei.

Art. 2º. A Receita será realizada mediante arrecadação de tributos, rendas e outras fontes de receitas correntes e de capital, na forma da legislação em vigor e das especificações constantes do anexo n.º 02 da Lei n.º 4.320/64, com o seguinte desdobramento:

CODIGO		PREVISTO
11	IMPOSTOS, TAXAS E CONTRIBUIÇÕES DE MELHORIA	5 805 600,00
12	CONTRIBUIÇÕES	6 240 000,00
13	RECEITA PATRIMONIAL	457 000,00
17	TRANSFERENCIAS CORRENTES	80 139 400,00
19	OUTRAS RECEITAS CORRENTES	707 000,00
21	OPERAÇÕES DE CRÉDITO	2 000 000,00
24	TRANSFERENCIAS DE CAPITAL	770 000,00
72	CONTRIBUIÇÕES (INTRA)	7 780 000,00
99	RECURSOS ARRECADADOS EM EXERCÍCIOS ANTERIORES	
TOTAL		103.899.000,00

Art. 3º. A Despesa será realizada segundo a discriminação dos quadros, programa de trabalho e natureza da despesa, integrantes desta Lei, que apresentam o seguinte desdobramento:





FUNÇÃO		DOTAÇÃO
01	Legislativa	4.000.000,00
04	Administração	9.787.060,00
08	Assistência Social	3.460.000,00
09	Previdência Social	14.040.000,00
10	Saúde	24.882.980,32
12	Educação	37.353.647,84
13	Cultura	3.000.767,72
15	Urbanismo	3.442.130,30
17	Saneamento	60.000,00
18	Gestão Ambiental	30.690,00
20	Agricultura	87.000,00
22	Indústria	16.000,00
25	Energia	894.000,00
26	Transporte	86.000,00
27	Desporto e Lazer	625.723,82
28	Encargos Especiais	1.094.000,00
99	Reserva de Contingência	1.039.000,00
TOTAL		103.899.000,00





RESUMO DO TOTAL ORÇADO POR ORGÃO		
01 01	Câmara Municipal	4.000.000,00
02 01	Gabinete do Prefeito	1.062.000,00
02 02	Secretaria Mun. de Ações de Governo e Gestão Política Inst.	1.053.000,00
02 03	Secretaria Mun. de Gestão Financeira	4.894.000,00
02 04	Secretaria Municipal de Administração e Planejamento	831.000,00
02 05	Secretaria Municipal de Educação	1.000,00
02 06	Sec. Municipal de Desenvolvimento Sustentável	1.532.491,54
02 07	Secretaria Municipal de Saúde	1.000,00
02 08	Secretaria Municipal de Desenvolvimento Social	41.000,00
02 09	Secretaria Municipal de Planej.Urbano, Obras e Serv.Públicos	8.478.000,00
03 01	FUNDO MUNICIPAL DE SAÚDE DO CONDADO	24.878.340,32
03 02	FUNDO MUNICIPAL DE ASSISTENCIA SOCIAL DO CONDADO	3.349.000,00
03 03	FUNDO MUN. DO DIREITO DA CRIANÇA E DO ADOLESCENTE	10.000,00
03 04	Fundo Municipal de Apoio ao Desenvolvimento Municipal - FEM	210.930,30
03 05	FUNPRECON	14.040.000,00
03 06	FUNDO MUNICIPAL DE EDUCAÇÃO	37.687.237,84
03 07	FUNDO MUNICIPAL DE CULTURA	1.797.000,00
03 08	FUNDO MUNICIPAL DO IDOSO	3.000,00
04 01	COMANAS	30.000,00
TOTAL		103.899.000,00

Art. 4º O Poder Executivo é autorizado, nos termos da Constituição Federal, da Lei Federal nº 4.320/64 e da Lei Municipal nº.1.152/2021, Lei das Diretrizes Orçamentária, a:

I – Abrir créditos adicionais suplementares, mediante decreto, até o limite correspondente a 30% (trinta por cento) do total da despesa fixada na presente Lei, nos termos dos arts. 7º e 43 da Lei Federal nº 4.320 de 17 de março de 1964, com finalidade de atender insuficiência de dotações estabelecidas na presente Lei em créditos adicionais e inserir categoria econômica, grupo de natureza de despesa, modalidade de aplicação e fonte de recursos na programação de cada ação (projeto, atividade e operação especial).

II – Abrir créditos suplementares até o limite consignado sob a denominação de Reserva de Contingência em conformidade com o disposto na Lei de Diretrizes Orçamentária;

III - Realizar operações de crédito até o limite estabelecido pela legislação em vigor.

IV – Contingenciar parte das dotações, quando a realização da receita demonstrar se aquém da prevista, comprometendo assim, os resultados nominal e primário estabelecidos nesta Lei.

Art 5º. Excluem do limite estabelecido no artigo anterior, suplementações de dotações do





mesmo grupo, para atendimento das despesas conforme o Art. 23º, §2º, da Lei de Diretrizes Orçamentária para 2024.

Art. 6º. Nas autorizações e aberturas de créditos adicionais, além dos recursos indicados no § 1º do art. 43 da Lei nº 4.320 de 17 de março de 1964, para cobertura das respectivas despesas, considerar-se-ão os resultados de convênios celebrados ou reativados e não computados na receita prevista na Lei Orçamentária Anual de 2024.

Art. 7º. Os créditos adicionais suplementares que se destinarem ao reforço das dotações do grupo de pessoal e encargos sociais e fontes de recursos dos órgãos e entidades da administração indireta, inclusive fundos serão abertos através de decreto do Poder Executivo não tendo vinculação ao percentual disposto no art. 4º, inciso I, desta Lei.

Art. 8º. Os créditos adicionais suplementares que apresentarem como fontes de financiamento recursos provenientes de convênios a fundo perdido, operações de crédito e transferências voluntárias e recursos provenientes de excesso de arrecadação, ou superávit financeiro, até o limite do total apurado, individualizado por fontes de recursos, observada a vinculação de que trata o parágrafo único do art. 8º da Lei Complementar nº 101, de 04 de maio de 2000, serão abertos através de decreto do Poder Executivo.

Art. 9º. Para efeito da execução orçamentária, o remanejamento e a inclusão dos elementos em cada grupo de natureza de despesa de ações constantes da presente Lei e de créditos adicionais, serão efetuados mediante registro contábil diretamente no sistema de execução financeira do orçamento, independentemente de formalização legal específica.

Art. 10. Os ajustes entre categoria econômica, grupo de natureza de despesa, modalidade de aplicação e fonte de recursos de dotações constantes de uma mesma ação, aprovados na Lei Orçamentária e em seus créditos adicionais, serão formalizados através de Portaria da Secretaria da Fazenda e/ou da Administração, por não constituírem mudança de categoria de programação, na forma do art. 167, inciso VI da Constituição Federal de 1988.

Art. 11. O Poder Executivo poderá, mediante decreto, transpor, remanejar, transferir ou utilizar, total ou parcialmente, as dotações orçamentárias aprovadas nesta Lei em seus créditos adicionais em decorrência da extinção, transformação, transferência, incorporação ou desmembramento de órgãos e entidades, bem como de alterações de suas competências ou atribuições, mantida a estrutura programática, expressa por categoria de programação.

Art. 12. Para cumprimento do § 2º do art. 167 da Constituição Federal, os créditos especiais e extraordinários autorizados nos últimos quatro meses de 2023, reabertos no exercício de 2024, poderão ter a classificação orçamentária ajustada para compatibilizar com o orçamento vigente, não sendo computados nos limites estabelecidos no inciso I do art. 7º da presente Lei.

Art. 13 - A presente Lei entra em vigor na data de sua publicação, contando-se seus efeitos a partir do dia 02 janeiro de 2024.

Art. 14 - Revogam-se as disposições em contrário.

Gabinete do Prefeito, 07 de dezembro de 2023.

-Antônio Cassiano da Silva-
- Prefeito -





PREFEITURA MUNICIPAL DE CONDADO

PRAÇA 11 DE NOVEMBRO, 88

10150068/0001-00

Exercício: 2024

RECEITA PREVISTA



Documento Assinado Digitalmente por: ANTONIO CASSIANO DA SILVA
Acesse em: <https://etce.tce.pe.gov.br/ppp/validaDoc.seam> Código do documento: f17c3834-b7b2-4045-89c2-016b1d552745

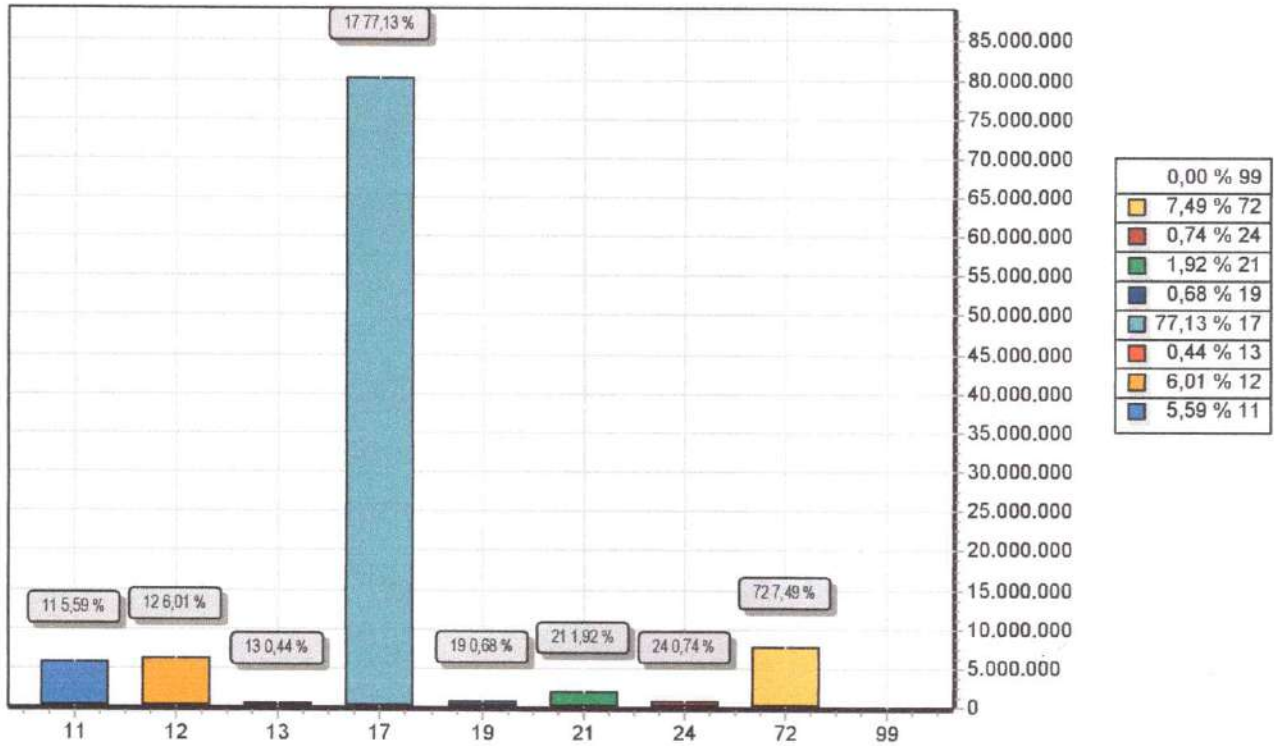

CODIGO		PREVISTO
11	IMPOSTOS, TAXAS E CONTRIBUIÇÕES DE MELHORIA	5.805.600,00
12	CONTRIBUIÇÕES	6.240.000,00
13	RECEITA PATRIMONIAL	457.000,00
17	TRANSFERENCIAS CORRENTES	80.139.400,00
19	OUTRAS RECEITAS CORRENTES	707.000,00
21	OPERAÇÕES DE CRÉDITO	2.000.000,00
24	TRANSFERÊNCIAS DE CAPITAL	770.000,00
72	CONTRIBUIÇÕES (INTRA)	7.780.000,00
99	RECURSOS ARRECADADOS EM EXERCÍCIOS ANTERIORES	
TOTAL		103.899.000,00



PREFEITURA MUNICIPAL DE CONDADO

PRAÇA 11 DE NOVEMBRO, 88

10150068/0001-00

Exercício: 2024

DESPESA ORÇADA POR FUNÇÃO



Documento Assinado Digitalmente por: ANTONIO CASSIANO DA SILVA
Acesse em: <https://etce.tce-pe.gov.br/ppp/validaDoc.seam> Código do documento: f17c3834-b7b2-4045-89c2-016b1d552745

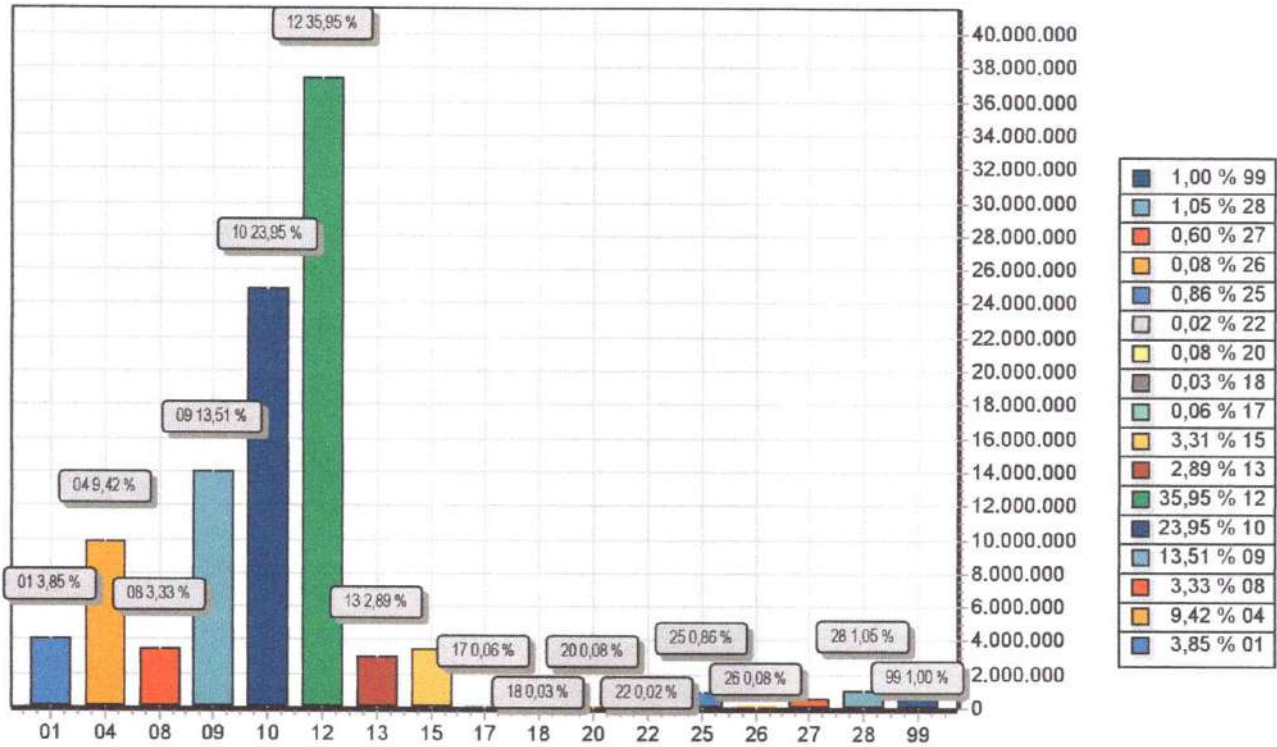

FUNÇÃO	DOTAÇÃO	
01	Legislativa	4.000.000,00
04	Administração	9.787.060,00
08	Assistência Social	3.460.000,00
09	Previdência Social	14.040.000,00
10	Saúde	24.882.980,32
12	Educação	37.353.647,84
13	Cultura	3.000.767,72
15	Urbanismo	3.442.130,30
17	Saneamento	60.000,00
18	Gestão Ambiental	30.690,00
20	Agricultura	87.000,00
22	Indústria	16.000,00
25	Energia	894.000,00
26	Transporte	86.000,00
27	Desporto e Lazer	625.723,82
28	Encargos Especiais	1.094.000,00
99	Reserva de Contingência	1.039.000,00
TOTAL		103.899.000,00



PREFEITURA MUNICIPAL DE CONDADO

PRAÇA 11 DE NOVEMBRO, 88

10150068/0001-00

Exercício: 2024

DESPESA ORÇADA POR GRUPO



Documento Assinado Digitalmente por: ANTONIO CASSIANO DA SILVA
Acesse em: <https://etce.tce.pe.gov.br/ppv/validaDoc.seam> Código do documento: f17c3834-b7b2-4045-89c2-016b1d552745

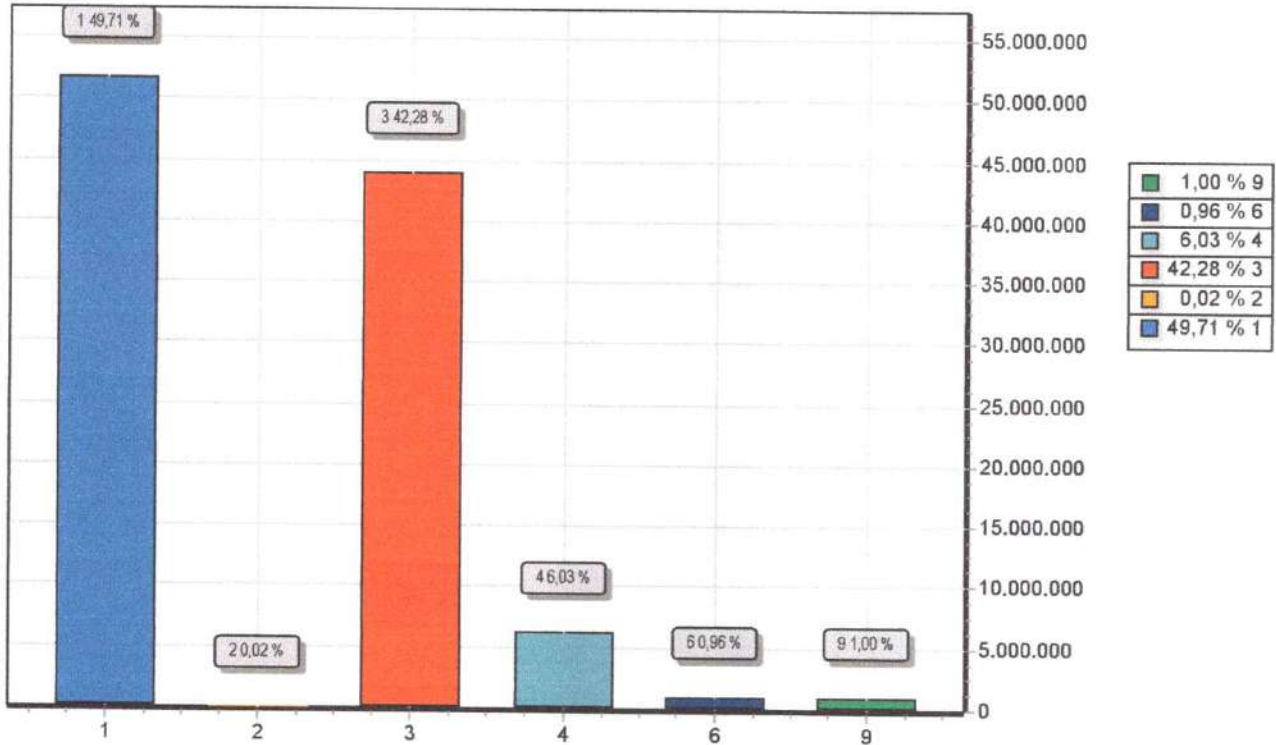

GRUPO	DOTAÇÃO
1 PESSOAL E ENCARGOS SOCIAIS	51.649.850,00
2 JUROS E ENCARGOS DA DÍVIDA	20.000,00
3 OUTRAS DESPESAS CORRENTES	43.931.781,86
4 INVESTIMENTOS	6.262.368,14
6 AMORTIZAÇÃO DA DÍVIDA	996.000,00
9 RESERVA DE CONTINGÊNCIA	1.039.000,00
TOTAL	103.899.000,00



Código	Discriminação	Legislacao
1000.00.0.0.00	RECEITAS CORRENTES.	
1100.00.0.0.00	IMPOSTOS, TAXAS E CONTRIBUIÇÕES DE MELHORIA	
1110.00.0.0.00	IMPOSTOS	
1112.00.0.0.00	IMPOSTOS SOBRE O PATRIMÔNIO	
1112.50.0.0.00	IMPOSTO SOBRE A PROPRIEDADE PREDIAL E TERRITORIAL URBANA	
1112.50.0.1.00	IPTU - PRINCIPAL	
1112.50.0.1.01	IPTU PRINCIPAL	Código Tributário Municipal
1112.50.0.1.02	IPTU PRINCIPAL-(ED)	Código Tributário Municipal
1112.50.0.1.03	IPTU PRINCIPAL-(SD)	Código Tributário Municipal
1112.50.0.2.00	IPTU - MULTAS E JUROS	
1112.50.0.2.01	IPTU - MULTAS E JUROS	Código Tributário Municipal
1112.50.0.2.02	IPTU - MULTAS E JUROS (ED)	Código Tributário Municipal
1112.50.0.2.03	IPTU - MULTAS E JUROS (SD)	Código Tributário Municipal
1112.50.0.3.00	IPTU - DIVIDA ATIVA	
1112.50.0.3.01	IPTU DIVIDA ATIVA	Código Tributário Municipal
1112.50.0.3.02	IPTU DIVIDA ATIVA - (ED)	Código Tributário Municipal
1112.50.0.3.03	IPTU DIVIDA ATIVA - (SD)	Código Tributário Municipal
1112.50.0.4.00	IPTU- DIVIDA ATIVA MULTAS JUROS	
1112.50.0.4.01	IPTU MULTAS E JUROS DE MORA DA DIVIDA ATIVA	Código Tributário Municipal
1112.50.0.4.02	IPTU MULTAS E JUROS DE MORA DA DIVIDA ATIVA - (ED)	Código Tributário Municipal
1112.50.0.4.03	IPTU MULTAS E JUROS DE MORA DA DIVIDA ATIVA - (SD)	Código Tributário Municipal
1112.53.0.0.00	ITBI-"INTER MORTIS"	
1112.53.0.1.00	ITBI-"INTER MORTIS"-PRINCIPAL	
1112.53.0.1.01	ITBI - PRINCIPAL	Código Tributário Municipal
1112.53.0.1.02	ITBI - (ED)	Código Tributário Municipal
1112.53.0.1.03	ITBI - (SD)	Código Tributário Municipal
	IMPOSTOS SOBRE A RENDA E PROVENTOS DE QUALQUER NATUREZA	



PREFEITURA MUNICIPAL DE CONDAO
PRAÇA 11 DE NOVEMBRO, 88 - CNPJ:10150068/0001-00



Orçamento Programa - Exercício de 2024

LEGISLAÇÃO DA RECEITA

(Inc. III, § 1º, Art.2º)

Quadro 11

Page 2

Código	Discriminação	Legislação
1113.00.0.0.00		
1113.03.0.0.00	IMPOSTO SOBRE A RENDA - RETIDO NA FONTE	
1113.03.1.0.00	IMPOSTO SOBRE A RENDA - RETIDO NA FONTE - TRABALHO	
1113.03.1.1.00	IRRF-TRABALHO-PRINCIPAL	
1113.03.1.1.01	IR - RETIDO NA FONTE - TRABALHO	Art. 158 I - Constituição Federal
1113.03.1.1.02	IR - RETIDO NA FONTE - TRABALHO - (ED)	Art. 158 I - Constituição Federal
1113.03.1.1.03	IR - RETIDO NA FONTE - TRABALHO - (SD)	Art. 158 I - Constituição Federal
1114.00.0.0.00	IMPOSTO PRODUÇÃO CIRCULAÇÃO MERCADORIAS SERVIÇOS	
1114.51.0.0.00	IMPOSTOS SOBRE SERVIÇOS	
1114.51.1.0.00	IMPOSTO SOBRE SERVIÇOS DE QUALQUER NATUREZA - ISSQN	
1114.51.1.1.00	ISSQN - PRINCIPAL	
1114.51.1.1.01	IMPOSTO SOBRE SERVIÇOS DE QUALQUER NATUREZA - ISSQN	Código Tributário Municipal
1114.51.1.1.02	IMPOSTO SOBRE SERVIÇOS DE QUALQUER NATUREZA - ISSQN - (ED)	Código Tributário Municipal
1114.51.1.1.03	IMPOSTO SOBRE SERVIÇOS DE QUALQUER NATUREZA - ISSQN - (SD)	Código Tributário Municipal
1114.51.1.3.00	ISSQN - DIVIDA ATIVA	
1114.51.1.3.01	IMPOSTO SOBRE SERVIÇOS DE QUALQUER NATUREZA - DIVIDA ATIVA	Código Tributário Municipal
1114.51.1.3.02	IMPOSTO SOBRE SERVIÇOS DE QUALQUER NATUREZA - DIVIDA (ED)	Código Tributário Municipal
1114.51.1.3.03	IMPOSTO SOBRE SERVIÇOS DE QUALQUER NATUREZA - DIVIDA (SD)	Código Tributário Municipal
1120.00.0.0.00	TAXAS	
1121.00.0.0.00	TAXAS PELO EXERCÍCIO DO PODER DE POLÍCIA	
1121.01.0.0.00	TAXAS DE INSPEÇÃO, CONTROLE E FISCALIZAÇÃO	
1121.01.0.1.00	TAXAS DE INSPEÇÃO, CONTROLE E FISCALIZAÇÃO - PRINCIPAL	
1121.01.0.1.01	TAXA DE APROVAÇÃO DO PROJETO CONSTRUÇÃO CIVIL	Código Tributário Municipal
1121.01.0.1.02	TAXA DE LICENÇA DE LOCAÇÃO	Código Tributário Municipal
1121.01.0.1.03	TAXA DE LICENÇA DE CONSTRUÇÃO CIVIL	Código Tributário Municipal
1121.01.0.1.04	OUTRAS TAXAS DE INSPEÇÃO, CONTROLE E FISCALIZAÇÃO	Código Tributário Municipal
1121.04.0.0.00	TAXA DE CONTROLE E FISCALIZAÇÃO AMBIENTAL	



Código	Discriminação	Legislação
1121.04.0.1.00	TAXA DE CONTROLE E FISCALIZAÇÃO AMBIENTAL - PRINCIPAL	Código Tributário Municipal
1121.50.0.0.00	TAXA DE FISCALIZAÇÃO DE VIGILÂNCIA SANITÁRIA	
1121.50.0.1.00	TAXA DE FISCALIZAÇÃO DE VIGILÂNCIA SANITÁRIA - PRINCIPAL	Código Tributário Municipal
1122.00.0.0.00	TAXAS PELA PRESTAÇÃO DE SERVIÇOS	
1122.01.0.0.00	TAXAS PELA PRESTAÇÃO DE SERVIÇOS EM GERAL	
1122.01.0.1.00	TAXAS PELA PRESTAÇÃO DE SERVIÇOS EM GERAL - PRINCIPAL	
1122.01.0.1.01	TAXAS DE CEMITÉRIO	Código Tributário Municipal
1122.01.0.1.02	TAXA DE COLETA E REMOÇÃO DE LIXO DOMICILIAR	Código Tributário Municipal
1122.01.0.1.03	TAXA DE LIMPEZA PÚBLICA	Código Tributário Municipal
1122.01.0.1.04	TAXA DE CONSERVAÇÃO DE VIAS E LOGRADOUROS	Código Tributário Municipal
1122.01.0.1.05	TAXA DE MERCADOS, FEIRAS E MATADOUROS	Código Tributário Municipal
1122.01.0.1.06	HABITE-SE	Código Tributário Municipal
1122.01.0.1.07	OUTRAS TAXAS PELA PRESTAÇÃO DE SERVIÇOS	Código Tributário Municipal
1122.01.0.2.00	TAXAS PELA PRESTAÇÃO DE SERVIÇOS EM GERAL - MULTAS E JUROS	Código Tributário Municipal
1122.01.0.3.00	TAXAS PELA PRESTAÇÃO DE SERVIÇOS EM GERAL - DÍVIDA ATIVA	Código Tributário Municipal
1122.01.0.4.00	TAXAS PELA PRESTAÇÃO DE SERVIÇOS EM GERAL - D.ATIVA M/JUROS	Código Tributário Municipal
1130.00.0.0.00	CONTRIBUIÇÃO DE MELHORIA	
1131.00.0.0.00	CONTRIBUIÇÃO DE MELHORIA	
1131.99.0.0.00	OUTRAS CONTRIBUIÇÕES DE MELHORIA	
1131.99.0.1.00	OUTRAS CONTRIBUIÇÕES DE MELHORIA - PRINCIPAL	Código Tributário Municipal
1200.00.0.0.00	CONTRIBUIÇÕES	
1210.00.0.0.00	CONTRIBUIÇÕES SOCIAIS	
1215.00.0.0.00	CONTRIBUIÇÕES PARA REGIMES PRÓPRIOS DE PREVIDÊNCIA E SISTEM	
1215.01.0.0.00	CONTRIBUIÇÃO DO SERVIDOR CIVIL	
1215.01.1.0.00	CONTRIBUIÇÃO DO SERVIDOR CIVIL ATIVO	
1215.01.1.1.00	CONTRIBUIÇÃO DO SERVIDOR CIVIL ATIVO - PRINCIPAL	Legislação Específica
1215.01.2.0.00	CONTRIBUIÇÃO DO SERVIDOR CIVIL INATIVO	



PREFEITURA MUNICIPAL DE CONDADO
PRAÇA 11 DE NOVEMBRO, 88 - CNPJ:10150068/0001-00

Orçamento Programa - Exercício de 2024

LEGISLAÇÃO DA RECEITA
(Inc. III, § 1º, Art.2º)

Quadro 11
Page 4

Código	Discriminação	Legislação
1215.01.2.1.00	CONTRIBUIÇÃO DO SERVIDOR CIVIL INATIVO - PRINCIPAL	Legislação Específica
1215.02.0.0.00	CONTRIBUIÇÃO PATRONAL - SERVIDOR CIVIL	
1215.02.1.0.00	CONTRIBUIÇÃO PATRONAL - SERVIDOR CIVIL ATIVO	
1215.02.1.1.00	CONTRIBUIÇÃO PATRONAL - SERVIDOR CIVIL ATIVO - PRINCIPAL	Legislação Específica
1215.02.1.3.00	CONTRIBUIÇÃO PATRONAL - SERVIDOR CIVIL ATIVO - DÍVIDA ATIVA	Legislação Específica
1240.00.0.0.00	CONTRIBUIÇÃO PARA O CUSTEIO DO SERVIÇO DE ILUMINAÇÃO PÚBLICA	
1241.00.0.0.00	CONTRIBUIÇÃO PARA O CUSTEIO DO SERVIÇO DE ILUMINAÇÃO PÚBLICA	
1241.50.0.0.00	CONTRIBUIÇÃO PARA O CUSTEIO DO SERVIÇO DE ILUMINAÇÃO PÚBLICA	
1241.50.0.1.00	CONTRIBUIÇÃO PARA O CUSTEIO DO SERVIÇO DE ILUMINAÇÃO PÚBLICA	Legislação Específica
1300.00.0.0.00	RECEITA PATRIMONIAL	
1310.00.0.0.00	EXPLORAÇÃO DO PATRIMÔNIO IMOBILIÁRIO DO ESTADO	
1311.00.0.0.00	EXPLORAÇÃO DO PATRIMÔNIO IMOBILIÁRIO DO ESTADO	
1311.01.0.0.00	ALUGUÉIS, ARRENDAMENTOS, FOROS, LAUDÉMIOS, TARIFAS DE OCUPAÇÃO	
1311.01.1.0.00	ALUGUÉIS E ARRENDAMENTOS	
1311.01.1.1.00	ALUGUÉIS E ARRENDAMENTOS - PRINCIPAL	Código Tributário Municipal
1311.01.2.0.00	FOROS, LAUDÉMIOS E TARIFAS DE OCUPAÇÃO	
1311.01.2.1.00	FOROS, LAUDÉMIOS E TARIFAS DE OCUPAÇÃO - PRINCIPAL	Código Tributário Municipal
1320.00.0.0.00	VALORES MOBILIÁRIOS	
1321.00.0.0.00	JUROS E CORREÇÕES MONETÁRIAS	
1321.01.0.0.00	REMUNERAÇÃO DE DEPÓSITOS BANCÁRIOS	
1321.01.0.1.00	REMUNERAÇÃO DE DEPÓSITOS BANCÁRIOS - PRINCIPAL	Art. 164 § 3º da CF/88 e art. 11 §1º da Lei 4.320/64
1321.01.0.1.03	REMUNERAÇÃO DE DEPÓSITOS BANCÁRIOS - FEM	Legislação Específica
1321.01.0.1.05	REMUNERAÇÃO DE DEPÓSITOS BANCÁRIOS - R.P FMAS	Legislação Específica
1321.01.0.1.06	REMUNERAÇÃO DE DEPÓSITOS BANCÁRIOS - SCFV	Legislação Específica
1321.01.0.1.07	REMUNERAÇÃO DE DEPÓSITOS BANCÁRIOS - PAIF/FAF	Legislação Específica
1321.01.0.1.08	REMUNERAÇÃO DE DEPÓSITOS BANCÁRIOS - PISO BÁSICO CRAS	Legislação Específica
1321.01.0.1.09	REMUNERAÇÃO DE DEPÓSITOS BANCÁRIOS - PAEFI CREAS	Legislação Específica



PREFEITURA MUNICIPAL DE CONDADO
PRAÇA 11 DE NOVEMBRO, 88 - CNPJ:10150068/0001-00

Orçamento Programa - Exercício de 2024

LEGISLAÇÃO DA RECEITA

(Inc. III, § 1º, Art.2º)

Quadro 11

Page 5

Código	Discriminação	Legislacao
1321.01.0.1.10	REMUNERAÇÃO DE DEPÓSITOS BANCÁRIOS -IGDBF	Legislação Especifica
1321.01.0.1.11	REMUNERAÇÃO DE DEPÓSITOS BANCÁRIOS - IGD SUAS	Legislação Especifica
1321.01.0.1.12	REMUNERAÇÃO DE DEPÓSITOS BANCÁRIOS - CRIANÇA FELIZ	Legislação Especifica
1321.01.0.1.13	REMUNERAÇÃO DE DEPÓSITOS BANCÁRIOS - ATENÇÃO BÁSICA	Legislação Especifica
1321.01.0.1.14	REMUNERAÇÃO DE DEPÓSITOS BANCÁRIOS - MAC	Legislação Especifica
1321.01.0.1.15	REMUNERAÇÃO DE DEPÓSITOS BANCÁRIOS -ASSISTÊNCIA FARMACÉUTICA	Legislação Especifica
1321.01.0.1.16	REMUNERAÇÃO DE DEPÓSITOS BANCÁRIOS - VIGILÂNCIA EM SAÚDE	Legislação Especifica
1321.01.0.1.17	REMUNERAÇÃO DE DEPÓSITOS BANCÁRIOS - COTA QSE	Legislação Especifica
1321.01.0.1.18	REMUNERAÇÃO DE DEPÓSITOS BANCÁRIOS - PNAE	Legislação Especifica
1321.01.0.1.19	REMUNERAÇÃO DE DEPÓSITOS BANCÁRIOS - PNATE	Legislação Especifica
1321.01.0.1.20	REMUNERAÇÃO DE DEPÓSITOS BANCÁRIOS - PETE	Legislação Especifica
1321.01.0.1.21	REMUNERAÇÃO DE DEPÓSITOS BANCÁRIOS - BRASIL CARINHOSO	Legislação Especifica
1321.01.0.1.22	REMUNERAÇÃO DE DEPÓSITOS BANCÁRIOS - CAMINHO A ESCOLA	Legislação Especifica
1321.01.0.1.23	REMUNERAÇÃO DE DEPÓSITOS BANCÁRIOS - CONVÊNIO EDUCAÇÃO	Legislação Especifica
1321.01.0.1.24	REMUNERAÇÃO DE DEPÓSITOS BANCÁRIOS - FUNDEB 70%	Legislação Especifica
1321.01.0.1.25	REMUNERAÇÃO DE DEPÓSITOS BANCÁRIOS - FUNDEB 30%	Legislação Especifica
1321.01.0.1.31	REMUNERAÇÃO DE DEPÓSITOS BANCÁRIOS - BPC NA ESCOLA	Legislação Especifica
1321.01.0.1.32	REMUNERAÇÃO DE DEPÓSITOS BANCÁRIOS -CREAS ESTADO	Legislação Especifica
1321.01.0.1.34	REMUNERAÇÃO DE DEPÓSITOS BANCÁRIOS - R.P SAÚDE	Legislação Especifica
1321.01.0.1.35	REMUNERAÇÃO DE D..B.-OUTRAS TRANSF. DE CONVÊNIOS UNIÃO	Legislação Especifica
1321.01.0.1.36	REM. DE DEPÓSITOS BANC. - OUTRAS TRANS DE CONVÊNIOS SAÚDE	Legislação Especifica
1321.04.0.0.00	REMUNERAÇÃO DOS RECURSOS DO REGIME PRÓPRIO DE PREVIDÊNCIA SO	
1321.04.0.1.00	REMUNERAÇÃO DOS RECURSOS DO RPPS - PRINCIPAL	Legislação Especifica
1700.00.0.0.00	TRANSFERÊNCIAS CORRENTES	



PREFEITURA MUNICIPAL DE CONDADO
PRAÇA 11 DE NOVEMBRO, 88 - CNPJ:10150068/0001-00

Orçamento Programa - Exercício de 2024

LEGISLAÇÃO DA RECEITA

(Inc. III, § 1º, Art.2º)

Quadro 11

Page 6

Código	Discriminação	Legislacao
1710.00.0.0.00	TRANSFERÊNCIAS DA UNIÃO E DE SUAS ENTIDADES	
1711.00.0.0.00	TRANSFERÊNCIAS DECORRENTES DE PARTICIPAÇÃO NA RECEITA DA UNI	
1711.51.0.0.00	COTA-PARTE DO FUNDO DE PARTICIPAÇÃO DOS MUNICÍPIOS - FPM	
1711.51.1.0.00	COTA-PARTE DO FUNDO DE PARTICIPAÇÃO DOS MUNICÍPIOS - COTA ME	
1711.51.1.1.00	COTA-PARTE DO FPM- COTA MENSAL - PRINCIPAL	
1711.51.1.1.01	COTA-PARTE DO FPM - COTA MENSAL	Art. 159, I, b, da Constituição Federal
1711.51.1.1.02	COTA-PARTE DO FPM - (ED)	Art. 159, I, b, da Constituição Federal
1711.51.1.1.03	COTA-PARTE DO FPM - (SD)	Art. 159, I, b, da Constituição Federal
1711.51.2.0.00	COTA-PARTE DO FUNDO DE PARTICIPAÇÃO DOS MUNICÍPIOS - COTAS E	
1711.51.2.1.00	COTA-PARTE DO FPM- COTAS EXTRAORDINARIAS - PRINCIPAL	
1711.51.2.1.01	COTA-PARTE DO FPM - 1% COTA DEZEMBRO	Art. 159, I, b, da Constituição Federal
1711.51.2.1.02	COTA-PARTE DO FPM - 1% COTA DEZEMBRO (ED)	Art. 159, I, b, da Constituição Federal
1711.51.2.1.03	COTA-PARTE DO FPM - 1% COTA JULHO	Art. 159, I, b, da Constituição Federal
1711.51.2.1.04	COTA-PARTE DO FPM - 1% COTA JULHO (ED)	Art. 159, I, b, da Constituição Federal
1711.52.0.0.00	COTA-PARTE DO IMPOSTO SOBRE A PROPRIEDADE TERRITORIAL RURAL	
1711.52.0.1.00	COTA-PARTE DO IMP. PROPRIED.TERRIT.RURAL - PRINCIPAL	
1711.52.0.1.01	COTA-PARTE DO ITR	Art. 158, II, da Constituição Federal
1711.52.0.1.02	COTA-PARTE DO ITR - (ED)	Art. 158, II, da Constituição Federal
1711.52.0.1.03	COTA-PARTE DO ITR - (SD)	Art. 158, II, da Constituição Federal
1712.00.0.0.00	TRANSFERÊNCIAS DAS COMPENSAÇÕES FINANCEIRAS PELA EXPLORAÇÃO	
1712.51.0.0.00	COTA-PARTE DA COMPENSAÇÃO FINANCEIRA PELA EXPLORAÇÃO DE RECU	
1712.51.0.1.00	COTA-PARTE DA COMPENSAÇÃO FINANCEIRA PELA EXPLORAÇÃO DE RECU	Legislação Específica
1712.52.0.0.00	COTA-PARTE DA COMPENSAÇÃO FINANCEIRA PELA PRODUÇÃO DE PETRÓL	
1712.52.4.0.00	COTA-PARTE DO FUNDO ESPECIAL DO PETRÓLEO - FEP	
1712.52.4.1.00	COTA-PARTE DO FUNDO ESPECIAL DO PETRÓLEO - FEP - PRINCIPAL	Legislação Específica
1713.00.0.0.00	TRANSFERÊNCIAS DE RECURSOS DO SISTEMA ÚNICO DE SAÚDE - SUS	
1713.50.0.0.00	TRANSFERÊNCIAS DE RECURSOS DO SISTEMA ÚNICO DE SAÚDE - SUS -	
1713.50.1.0.00	TRANSFERÊNCIAS DE RECURSOS DO BLOCO DE MANUTENÇÃO DAS AÇÕES	



PREFEITURA MUNICIPAL DE CONDADO
PRAÇA 11 DE NOVEMBRO, 88 - CNPJ:10150068/0001-00

Orçamento Programa - Exercício de 2024

LEGISLAÇÃO DA RECEITA

(Inc. III, § 1º, Art.2º)

Quadro 11

Page 7

Código	Discriminação	Legislação
1713.50.1.1.00	TRANSFERÊNCIAS DE RECURSOS DO BLOCO DE MANUTENÇÃO DAS AÇÕES	
1713.50.1.1.01	ATENÇÃO BÁSICA	Leis Federais 8080/90 e 8142 e Decreto 1232/94
1713.50.1.1.03	ENFRENTAMENTO DE EMERGÊNCIA - COVID 19	Legislação Especifica
1713.50.1.1.04	INCREMENTO TEMPORÁRIO AO CUSTEIO DA ATENÇÃO BÁSICA	Leis Federais 8080/90 e 8142 e Decreto 1232/94
1713.50.1.1.05	TRANSF. DE RECURSOS DO BLOCO DE MAN. - PACS	Leis Federais 8080/90 e 8142 e Decreto 1232/94
1713.50.2.0.00	TRANSFERÊNCIAS DE RECURSOS DO BLOCO DE MANUTENÇÃO DAS AÇÕES	
1713.50.2.1.00	TRANSFERÊNCIAS DE RECURSOS DO BLOCO DE MANUTENÇÃO DAS AÇÕES	
1713.50.2.1.01	M.A.C	Leis Federais 8080/90 e 8142 e Decreto 1232/94
1713.50.2.1.02	SAMU	Leis Federais 8080/90 e 8142 e Decreto 1232/94
1713.50.3.0.00	TRANSFERÊNCIAS DE RECURSOS DO BLOCO DE MANUTENÇÃO DAS AÇÕES	
1713.50.3.1.00	TRANSFERÊNCIAS DE RECURSOS DO BLOCO DE MANUTENÇÃO DAS AÇÕES	
1713.50.3.1.01	VIGILÂNCIA EM SAÚDE	Leis Federais 8080/90 e 8142 e Decreto 1232/94
1713.50.3.1.02	VIGILÂNCIA SANITÁRIA	Leis Federais 8080/90 e 8142 e Decreto 1232/94
1713.50.4.0.00	TRANSFERÊNCIAS DE RECURSOS DO BLOCO DE MANUTENÇÃO DAS AÇÕES	
1713.50.4.1.00	TRANSFERÊNCIAS DE RECURSOS DO BLOCO DE MANUTENÇÃO DAS AÇÕES	
1713.50.4.1.01	ASSISTÊNCIA FARMACÊUTICA	Leis Federais 8080/90 e 8142 e Decreto 1232/94
1713.50.5.0.00	TRANSFERÊNCIAS DE RECURSOS DO BLOCO DE MANUTENÇÃO DAS AÇÕES	
1713.50.5.1.01	ASSISTÊNCIA FINANCEIRA COMPLEMENTAR - PISO DOS ENFERMEIROS	Legislação especifica
1714.00.0.0.00	TRANSFERÊNCIAS DE RECURSOS DO FUNDO NACIONAL DO DESENVOLVIME	
1714.50.0.0.00	TRANSFERÊNCIAS DO SALÁRIO-EDUCAÇÃO	
1714.50.0.1.00	TRANSFERÊNCIAS DO SALÁRIO-EDUCAÇÃO - PRINCIPAL	
1714.50.0.1.01	TRANSFERÊNCIAS DO SALÁRIO-EDUCAÇÃO	Leis Federais nº. 9.766/98 e nº. 10.832/03
1714.52.0.0.00	TRANSFERÊNCIAS REFERENTES AO PROGRAMA NACIONAL DE ALIMENTAÇÃO	
1714.52.0.1.00	TRANSFERÊNCIAS REFERENTES AO PROGRAMA NACIONAL DE ALIMENTAÇÃO	
1714.52.0.1.01	PNAE	Leis Federais nº. 9.766/98 e nº. 10.832/03
1714.53.0.0.00	TRANSFERÊNCIAS REFERENTES AO PROGRAMA NACIONAL DE APOIO AO T	
1714.53.0.1.00	TRANSFERÊNCIAS REFERENTES AO PROGRAMA NACIONAL DE APOIO AO T	



PREFEITURA MUNICIPAL DE CONDAO
PRAÇA 11 DE NOVEMBRO, 88 - CNPJ:10150068/0001-00

Orçamento Programa - Exercício de 2024

LEGISLAÇÃO DA RECEITA

(Inc. III, § 1º, Art.2º)

Quadro 11

Page 8

Código	Discriminação	Legislacao
1714.53.0.1.01	PNATE	Lei Federal 9.533/97 e MP 2178-36/01
1714.99.0.0.00	OUTRAS TRANSFERÊNCIAS DIRETAS DO FUNDO NACIONAL DO DESENVOLV	
1714.99.0.1.00	OUTRAS TRANSFERÊNCIAS DIRETAS DO FUNDO NACIONAL DO DESENVOLV	
1714.99.0.1.01	PROGRAMA BRASIL CARINHOSO	Lei Federal 9.533/97 e MP 2178-36/01
1714.99.0.1.02	PROGRAMA CAMINHO DA ESCOLA	Lei Federal 9.533/97 e MP 2178-36/01
1714.99.0.1.03	PLANO DE AÇÃO ARTICULADA - PAR	Lei Federal 9.533/97 e MP 2178-36/01
1715.00.0.0.00	TRANSFERÊNCIAS DE RECURSOS DE COMPLEMENTAÇÃO DA UNIÃO AO FUN	
1715.50.0.0.00	TRANSFERÊNCIAS DE RECURSOS DE COMPLEMENTAÇÃO DA UNIÃO AO FUN	
1715.50.0.1.00	TRANSFERÊNCIAS DE RECURSOS DE COMPLEMENTAÇÃO DA UNIÃO AO FUN	
1715.50.0.1.01	COMPLEMENTAÇÃO DA UNIÃO AO FUNDEB - VAAT 70%	Lei Federal nº. 9.424/96 e nº. 11.494/07
1715.50.0.1.02	COMPLEMENTAÇÃO DA UNIÃO AO FUNDEB - VAAT 30%	Lei Federal nº. 9.424/96 e nº. 11.494/07
1715.51.0.0.00	TRANSFERÊNCIAS DE RECURSOS DE COMPLEMENTAÇÃO DA UNIÃO AO FUN	
1715.51.0.1.00	TRANSFERÊNCIAS DE RECURSOS DE COMPLEMENTAÇÃO DA UNIÃO AO FUN	
1715.51.0.1.01	COMPLEMENTAÇÃO DA UNIÃO AO FUNDEB - VAAF 70%	Lei Federal nº. 9.424/96 e nº. 11.494/07
1715.51.0.1.02	COMPLEMENTAÇÃO DA UNIÃO AO FUNDEB - VAAF 30%	Lei Federal nº. 9.424/96 e nº. 11.494/07
1716.00.0.0.00	TRANSFERÊNCIAS DE RECURSOS DO FUNDO NACIONAL DE ASSISTÊNCIA	
1716.50.0.0.00	TRANSFERÊNCIAS DE RECURSOS DO FUNDO NACIONAL DE ASSISTÊNCIA	
1716.50.0.1.00	TRANSFERÊNCIAS DE RECURSOS DO FUNDO NACIONAL DE ASSISTÊNCIA	
1716.50.0.1.01	S.C.F.V	Lei Federal nº. 8742/93
1716.50.0.1.02	PISO BÁSICO FIXO - CRAS	Lei Federal nº. 8742/93
1716.50.0.1.03	PAEFI - CREAS	Lei Federal nº. 8742/93
1716.50.0.1.04	BPC NA ESCOLA	Lei Federal nº. 8742/93
1716.50.0.1.06	IGD SUAS	Lei Federal nº. 8742/93
1716.50.0.1.07	CRIANÇA FELIZ	Lei Federal nº. 8742/93
1716.50.0.1.10	Recurdo do IGDBF - Bolsa Família	Lei Federal nº. 8742/93
	OUTRAS TRANSFERÊNCIAS DE RECURSOS DA UNIÃO E DE SUAS ENTIDAD	



PREFEITURA MUNICIPAL DE CONDAO
PRAÇA 11 DE NOVEMBRO, 88 - CNPJ:10150068/0001-00

Orçamento Programa - Exercício de 2024

LEGISLAÇÃO DA RECEITA
(Inc. III, § 1º, Art.2º)

Quadro 11

Page 9

Código	Discriminação	Legislação
1719.00.0.0.00		
1719.99.0.0.00	OUTRAS TRANSFERÊNCIAS DE RECURSOS DA UNIÃO E DE SUAS ENTIDAD	
1719.99.0.1.00	OUTRAS TRANSF. DE RECURS.UNIÃO E DE SUAS ENTID.- PRINCIPAL	
1719.99.0.1.01	TRANSFERÊNCIAS DAS RECEITAS SNA	Legislação Especifica
1719.99.0.1.02	TRANSFERÊNCIAS FIN. DO ICMS – DESONERAÇÃO – L.C. Nº 87/96	Legislação Especifica
1719.99.0.1.03	TRANSFERÊNCIAS FIN. DO ICMS DESONERAÇÃO – L.C. Nº 87/96 (ED)	Legislação Especifica
1719.99.0.1.04	TRANSFERÊNCIAS FIN. DO ICMS DESONERAÇÃO – L.C. Nº 87/96 (SD)	Legislação Especifica
1720.00.0.0.00	TRANSFERÊNCIAS DOS ESTADOS E DO DISTRITO FEDERAL E DE SUAS E	
1721.00.0.0.00	PARTICIPAÇÃO NA RECEITA DOS ESTADOS E DISTRITO FEDERAL	
1721.50.0.0.00	COTA-PARTE DO ICMS	
1721.50.0.1.00	COTA-PARTE DO ICMS - PRINCIPAL	
1721.50.0.1.01	COTA-PARTE DO ICMS	Art. 158, IV - Constituição Federal
1721.50.0.1.02	COTA-PARTE DO ICMS - (ED)	Art. 158, IV - Constituição Federal
1721.50.0.1.03	COTA-PARTE DO ICMS - (SD)	Art. 158, IV - Constituição Federal
1721.51.0.0.00	COTA-PARTE DO IPVA	
1721.51.0.1.00	COTA-PARTE DO IPVA - PRINCIPAL	
1721.51.0.1.01	COTA-PARTE DO IPVA	Art. 158, III - Constituição Federal
1721.51.0.1.02	COTA-PARTE DO IPVA - (ED)	Art. 158, III - Constituição Federal
1721.51.0.1.03	COTA-PARTE DO IPVA - (SD)	Art. 158, III - Constituição Federal
1721.52.0.0.00	COTA-PARTE DO IPI - MUNICÍPIOS	
1721.52.0.1.00	COTA-PARTE DO IPI - MUNICÍPIOS - PRINCIPAL	
1721.52.0.1.01	COTA-PARTE DO IPI - MUNICÍPIOS	Lei Complementar Federal nº. 61/89, Lei Federal 8.016/90
1721.52.0.1.02	COTA-PARTE DO IPI - MUNICÍPIOS - (ED)	Lei Complementar Federal nº. 61/89, Lei Federal 8.016/90
1721.52.0.1.03	COTA-PARTE DO IPI - MUNICÍPIOS - (SD)	Lei Complementar Federal nº. 61/89, Lei Federal 8.016/90
1721.53.0.0.00	COTA-PARTE DA CONTRIBUIÇÃO DE INTERVENÇÃO NO DOMÍNIO ECONÔMI	
1721.53.0.1.00	COTA-PARTE CONTRIB.INTERVENÇÃO NO DOMÍNIO ECON.- PRINCIPAL	
1721.53.0.1.01	C.J.DE	Legislação Especifica



PREFEITURA MUNICIPAL DE CONDADO
PRAÇA 11 DE NOVEMBRO, 88 - CNPJ:10150068/0001-00

Orçamento Programa - Exercício de 2024

LEGISLAÇÃO DA RECEITA

(Inc. III, § 1º, Art.2º)

Quadro 11
Page 10

Código	Discriminação	Legislação
1724.00.0.0.00	TRANSFERÊNCIAS DE CONVÊNIOS DOS ESTADOS E DF E DE SUAS ENTID	
1724.99.0.0.00	OUTRAS TRANSFERÊNCIAS DE CONVÊNIOS DOS ESTADOS E DF E DE SUA	
1724.99.0.1.00	OUTRAS TRANSFERÊNCIAS DE CONVÊNIOS DOS ESTADOS E DF E DE SUA	
1724.99.0.1.01	OUTRAS TRANSFERÊNCIAS DE CONVÊNIOS DOS ESTADOS	Legislação Específica
1729.00.0.0.00	OUTRAS TRANSFERÊNCIAS DOS ESTADOS E DISTRITO FEDERAL	
1729.51.0.0.00	TRANSFERÊNCIAS DE ESTADOS DESTINADAS À ASSISTÊNCIA SOCIAL	
1729.51.0.1.00	TRANSF.DE ESTADOS À ASSISTÊNCIA SOCIAL - PRINCIPAL	
1729.51.0.1.01	PAIF/FAF	Legislação Específica
1729.51.0.1.02	PARTICIPAÇÕES DO ESTADO - FDS	Legislação Específica
1729.51.0.1.03	COZINHA COMUNITÁIRA - MANUTENÇÃO	Legislação Específica
1729.51.0.1.04	CREAS ESTADO	Legislação Específica
1729.99.0.0.00	OUTRAS TRANSFERÊNCIAS DOS ESTADOS E DF	
1729.99.0.1.00	OUTRAS TRANSFERÊNCIAS DOS ESTADOS E DF - PRINCIPAL	
1729.99.0.1.01	PARTICIPAÇÃO DO ESTADO - TRANSPORTE ESCOLAR	Legislação Específica
1729.99.0.1.02	OUTRAS TRANSFERÊNCIAS DOS ESTADOS - EMENDA PARLAMENTAR	Legislação Específica
1729.99.0.1.03	TRANSFERÊNCIAS DOS ESTADOS E DF - PROG SAÚDE - FUNDO A FUNDO	Legislação Específica
1730.00.0.0.00	TRANSFERÊNCIAS DOS MUNICÍPIOS E DE SUAS ENTIDADES	
1739.00.0.0.00	OUTRAS TRANSFERÊNCIAS DOS MUNICÍPIOS	
1739.50.0.0.00	TRANSFERÊNCIAS DE MUNICÍPIOS A CONSÓRCIOS PÚBLICOS	
1739.50.0.1.00	TRANSFERÊNCIAS DE MUNICÍPIOS A CONSÓRCIOS PÚBLICOS - PRINCIP	
1739.50.0.1.01	TRANSFERÊNCIAS DE MUNICÍPIOS A CONSÓRCIOS PÚBLICOS	Legislação Específica
1750.00.0.0.00	TRANSFERÊNCIAS DE OUTRAS INSTITUIÇÕES PÚBLICAS	
1751.00.0.0.00	TRANSFERÊNCIAS DE RECURSOS DO FUNDO DE MANUTENÇÃO E DESENVOL	
1751.50.0.0.00	TRANSFERÊNCIAS DE RECURSOS DO FUNDO DE MANUTENÇÃO E DESENVOL	
1751.50.0.1.00	TRANSFERÊNCIAS DE RECURSOS DO FUNDEB - PRINCIPAL	
1751.50.0.1.01	TRANSFERÊNCIAS DE RECURSOS DO FUNDEB 70%	Lei Federal nº. 9.424/96 e nº. 11.494/07
1751.50.0.1.02	TRANSFERÊNCIAS DE RECURSOS DO FUNDEB 30%	Lei Federal nº. 9.424/96 e nº. 11.494/07
1790.00.0.0.00	DEMAIS TRANSFERÊNCIAS CORRENTES	



PREFEITURA MUNICIPAL DE CONDAO
PRAÇA 11 DE NOVEMBRO, 88 - CNPJ:10150068/0001-00

Orçamento Programa - Exercício de 2024

LEGISLAÇÃO DA RECEITA
(Inc. III, § 1º, Art.2º)

Quadro 11
Page 11

Código	Discriminação	Legislacao
1791.00.0.0.00	TRANSFERÊNCIAS DE PESSOAS FÍSICAS	
1791.01.0.0.00	TRANSFERÊNCIAS DE PESSOAS FÍSICAS PARA ÓRGÃOS E ENTIDADES DA	
1791.01.0.1.00	TRANSFERÊNCIAS DE PESSOAS FÍSICAS PARA ÓRGÃOS E ENTIDADES DA	
1791.01.0.1.01	TRANSFERÊNCIAS RECEBIDAS POR PESSOAS FÍSICAS	Legislação Específica
1900.00.0.0.00	OUTRAS RECEITAS CORRENTES	
1920.00.0.0.00	INDENIZAÇÕES, RESTITUIÇÕES E RESSARCIMENTOS	
1921.00.0.0.00	INDENIZAÇÕES	
1921.99.0.0.00	OUTRAS INDENIZAÇÕES	
1921.99.0.1.00	OUTRAS INDENIZAÇÕES - PRINCIPAL	
1921.99.0.1.01	OUTRAS INDENIZAÇÕES - PRINCIPAL	Código Tributário Municipal
1921.99.0.1.02	OUTRAS INDENIZAÇÕES - SAÚDE	Código Tributário Municipal
1921.99.0.1.03	OUTRAS INDENIZAÇÕES - ASSISTÊNCIA SOCIAL	Código Tributário Municipal
1921.99.0.1.04	OUTRAS INDENIZAÇÕES - EDUCAÇÃO	Código Tributário Municipal
1922.00.0.0.00	RESTITUIÇÕES	
1922.99.0.0.00	OUTRAS RESTITUIÇÕES	
1922.99.0.1.00	OUTRAS RESTITUIÇÕES - PRINCIPAL	
1922.99.0.1.01	OUTRAS RESTITUIÇÕES - PRINCIPAL	Código Tributário Municipal
1922.99.0.1.02	OUTRAS RESTITUIÇÕES - SAÚDE	Código Tributário Municipal
1922.99.0.1.03	OUTRAS RESTITUIÇÕES - ASSISTÊNCIA SOCIAL	Código Tributário Municipal
1922.99.0.1.04	OUTRAS RESTITUIÇÕES - EDUCAÇÃO	Código Tributário Municipal
1990.00.0.0.00	DEMAIS RECEITAS CORRENTES	
1999.00.0.0.00	OUTRAS RECEITAS CORRENTES	
1999.03.0.0.00	COMPENSAÇÕES FINANCEIRAS ENTRE OS REGIMES DE PREVIDÊNCIA	
1999.03.0.1.00	COMPENSAÇÕES FINANCEIRAS ENTRE OS REGIMES DE PREVIDÊNCIA - P	Legislação Específica
1999.99.0.0.00	OUTRAS RECEITAS	
1999.99.2.0.00	OUTRAS RECEITAS NÃO ARRECADADAS E NÃO PROJETADAS PELA RFB -	
1999.99.2.3.00	OUTRAS RECEITAS NÃO ARRECADADAS E NÃO PROJETADAS PELA RFB -	Legislação Específica
2000.00.0.0.00	RECEITAS DE CAPITAL	



PREFEITURA MUNICIPAL DE CONDADO
PRAÇA 11 DE NOVEMBRO, 88 - CNPJ:10150068/0001-00

Orçamento Programa - Exercício de 2024

LEGISLAÇÃO DA RECEITA

(Inc. III, § 1º, Art.2º)

Quadro 11

Page 12

Codigo	Discriminação	Legislacao
2100.00.0.0.00	OPERAÇÕES DE CRÉDITO	
2110.00.0.0.00	OPERAÇÕES DE CRÉDITO - MERCADO INTERNO	
2112.00.0.0.00	OPERAÇÕES DE CRÉDITO CONTRATUAIS - MERCADO INTERNO	
2112.01.0.0.00	OPERAÇÕES DE CRÉDITO CONTRATUAIS - MERCADO INTERNO	
2112.01.0.1.00	OPERAÇÕES DE CRÉDITO CONTRATUAIS - MERCADO INTERNO - PRINCIP	Legislação Especifica
2400.00.0.0.00	TRANSFERÊNCIAS DE CAPITAL	
2410.00.0.0.00	TRANSFERÊNCIAS DA UNIÃO E DE SUAS ENTIDADES	
2411.00.0.0.00	TRANSFERÊNCIAS DE RECURSOS DO SISTEMA ÚNICO DE SAÚDE - SUS	
2411.51.0.0.00	TRANSFERÊNCIAS DE RECURSOS DO SISTEMA ÚNICO DE SAÚDE - SUS -	
2411.51.1.0.00	TRANSFERÊNCIAS DE RECURSOS DO BLOCO DE ESTRUTURAÇÃO DA REDE	
2411.51.1.1.00	TRANSF.SUS-BLOCOESTRU.REDE SAUDE-ATENÇ.PRIMARIA-PRINCIPAL	
2411.51.1.1.01	TRANSF.DE REC.DO BLOCO DE ESTRUTURAÇÃO -ATENÇÃO PRIMÁRIA	Leis Federais 8080/90 e 8142 e Decreto 1232/94
2411.51.2.0.00	TRANSFERÊNCIAS DE RECURSOS DO BLOCO DE ESTRUTURAÇÃO DA REDE	
2411.51.2.1.00	TRANSF.SUS-BLOCOESTRU.REDE SAUDE-ATENÇ.ATENÇ.ESPEC-PRINCIPAL	
2411.51.2.1.01	TRANSF.DE REC.DO BLOCO DE ESTRUTURAÇÃO-ATENÇÃO ESPECIALIZADA	Leis Federais 8080/90 e 8142 e Decreto 1232/94
2414.00.0.0.00	TRANSFERÊNCIAS DE CONVÊNIOS DA UNIÃO E DE SUAS ENTIDADES	
2414.50.0.0.00	TRANSFERÊNCIAS DE CONVÊNIOS DA UNIÃO PARA O SISTEMA ÚNICO DE	
2414.50.0.1.00	TRANSFERÊNCIAS DE CONVÊNIOS DA UNIÃO PARA O SUS - PRINCIPAL	
2414.50.0.1.01	TRANSF. DE CONVÊNIOS DA UNIÃO PARA O SISTEMA ÚNICO DE SAÚDE	Legislação Especifica
2414.51.0.0.00	TRANSFERÊNCIAS DE CONVÊNIOS DA UNIÃO DESTINADAS A PROGRAMAS	
2414.51.0.1.00	TRANSFERÊNCIAS DE CONVÊNIOS DA UNIÃO A PROG.EDUC.-PRINCIPAL	
2414.51.0.1.01	TRANSF. DE CONVÊNIOS DA UNIÃO DESTINADAS A PROG. DE EDUCAÇÃO	Legislação Especifica
2414.99.0.0.00	OUTRAS TRANSFERÊNCIAS DE CONVÊNIOS DA UNIÃO E DE SUAS ENTIDA	
2414.99.0.1.00	OUTRAS TRANSF.CONVÊNIOS DA UNIÃO E DE SUAS ENTID.- PRINCIPAL	
2414.99.0.1.01	OUTRAS TRANSF. DE CONVÊNIOS DA UNIÃO DESTINADOS AO FNAS	Legislação Especifica
2414.99.0.1.02	OUTRAS TRANSFERÊNCIAS DE CONVÊNIOS DA UNIÃO	Legislação Especifica
2420.00.0.0.00	TRANSFERÊNCIAS DOS ESTADOS E DO DISTRITO FEDERAL E DE SUAS E	
2422.00.0.0.00	TRANSFERÊNCIAS DE CONVÊNIOS DOS ESTADOS E DF E DE SUAS ENTID	
2422.51.0.0.00	TRANSFERÊNCIAS DE CONVÊNIOS DOS ESTADOS DESTINADAS A PROGRAM	
2422.51.0.1.00	TRANSF.CONVÊNIOS DOS ESTADOS DEST. A PROG.EDUC. - PRINCIPAL	Legislação Especifica



PREFEITURA MUNICIPAL DE CONDAO
PRAÇA 11 DE NOVEMBRO, 88 - CNPJ:10150068/0001-00



Orçamento Programa - Exercício de 2024

LEGISLAÇÃO DA RECEITA
(Inc. III, § 1º, Art.2º)

Quadro 11
Page 13

Código	Discriminação	Legislação
2422.99.0.0.00	OUTRAS TRANSFERÊNCIAS DE CONVÊNIO DOS ESTADOS E DF E DE SUA	
2422.99.0.1.00	OUTRAS TRANSFERÊNCIAS DE CONVÊNIO DOS ESTADOS E DF E DE SUA	
2422.99.0.1.01	OUTRAS TRANSFERÊNCIAS DE CONVÊNIO DOS ESTADOS	Legislação Especifica
2429.00.0.0.00	OUTRAS TRANSFERÊNCIAS DE RECURSOS DOS ESTADOS	
2429.99.0.0.00	OUTRAS TRANSFERÊNCIAS DE RECURSOS DOS ESTADOS	
2429.99.0.1.00	OUTRAS TRANSFERÊNCIAS DE RECURSOS DOS ESTADOS - PRINCIPAL	
2429.99.0.1.01	COZINHA COMUNITÁRIA - INVESTIMENTO	Legislação Especifica
2430.00.0.0.00	TRANSFERÊNCIAS DOS MUNICÍPIOS E DE SUAS ENTIDADES	
2439.00.0.0.00	OUTRAS TRANSFERÊNCIAS DOS MUNICÍPIOS	
2439.50.0.0.00	TRANSFERÊNCIAS DE MUNICÍPIOS A CONSÓRCIOS PÚBLICOS	
2439.50.0.1.00	TRANSFERÊNCIAS DE MUNICÍPIOS A CONSÓRCIOS PÚBLICOS - PRINCIPAL	
2439.50.0.1.01	TRANSFERÊNCIAS DE MUNICÍPIOS A CONSÓRCIOS PÚBLICOS	Legislação Especifica
7000.00.0.0.00	RECEITAS CORRENTES. (INTRA)	
7200.00.0.0.00	CONTRIBUIÇÕES (INTRA)	
7210.00.0.0.00	CONTRIBUIÇÕES SOCIAIS (INTRA)	
7215.00.0.0.00	CONTRIBUIÇÕES PARA REGIMES PRÓPRIOS DE PREVIDÊNCIA E SISTEM	
7215.02.0.0.00	CONTRIBUIÇÃO PATRONAL - SERVIDOR CIVIL (INTRA)	
7215.02.1.0.00	CONTRIBUIÇÃO PATRONAL - SERVIDOR CIVIL ATIVO (INTRA)	
7215.02.1.1.00	CONTRIBUIÇÃO PATRONAL - SERVIDOR CIVIL ATIVO - PRINCIPAL	Legislação Especifica
9000.00.0.0.00	(R) DEDUÇÕES DA RECEITA	
9500.00.0.0.00	(R) DEDUÇÕES DO FUNDEB	
9510.00.0.0.00	(R) DEDUÇÕES DO FUNDEB	
9510.00.0.0.01	(R) DEDUÇÕES DO FUNDEB - (SD)	
9510.00.0.0.02	(R) DEDUÇÕES DO FUNDEB - (ED)	



PREFEITURA MUNICIPAL DE CONDADO
 PRAÇA 11 DE NOVEMBRO, 88 - CNPJ:10150068/0001-00
CONDADO Orçamento Programa - Exercício de 2024
DE TADÓR MÓ
EVOLUÇÃO DA RECEITA
 (Inc.III, Art.22º)

Codigo	Discriminação	Receita Arrecadada			Receita Prevista	
		2020	2021	2022	2023	2024
1000.00.0.0	RECEITAS CORRENTES,					
1100.00.0.0	IMPOSTOS, TAXAS E CONTRIBUIÇÕES DE ME	3.611.477,98	3.952.457,01	4.023.108,80	4.009.000,00	5.805.600,00
1200.00.0.0	CONTRIBUIÇÕES	3.642.657,51	4.543.810,23	5.627.937,18	4.963.000,00	6.240.000,00
1300.00.0.0	RECEITA PATRIMONIAL	129.277,16	416.080,59	1.670.293,85	247.000,00	457.000,00
1600.00.0.0	RECEITA DE SERVIÇOS					
1700.00.0.0	TRANSFERÊNCIAS CORRENTES	61.852.816,42	80.260.972,10	81.216.782,78	79.315.188,87	89.446.200,00
1900.00.0.0	OUTRAS RECEITAS CORRENTES	581.012,69	485.326,61	792.688,69	219.625,80	707.000,00
	Sub Total	69.817.241,76	89.658.646,54	93.330.811,30	88.753.814,67	102.655.800,00
2000.00.0.0	RECEITAS DE CAPITAL					
2100.00.0.0	OPERAÇÕES DE CRÉDITO					2.000.000,00
2200.00.0.0	ALIENAÇÃO DE BENS					
2400.00.0.0	TRANSFERÊNCIAS DE CAPITAL	542.398,33	327.178,10	508.952,38	800.000,00	770.000,00
	Sub Total	542.398,33	327.178,10	508.952,38	800.000,00	2.770.000,00
7000.00.0.0	RECEITAS CORRENTES, (INTRA)					
7200.00.0.0	CONTRIBUIÇÕES (INTRA)	5.289.273,00	4.968.472,47	7.406.268,72	6.880.000,00	7.780.000,00
7900.00.0.0	OUTRAS RECEITAS CORRENTES (INTRA)					
	Sub Total	5.289.273,00	4.968.472,47	7.406.268,72	6.880.000,00	7.780.000,00
8000.00.0.0	RECEITAS DE CAPITAL (INTRA)					
	Sub Total	0,00	0,00	0,00	0,00	0,00



EVOLUÇÃO DA RECEITA
(Inc.III, Art.22º)

Codigo	Discriminação	Receita Arrecadada			Receita Prevista	
		2020	2021	2022	2023	2024
9000.00.0.0	(R) DEDUÇÕES DA RECEITA					
9500.00.0.0	(R) DEDUÇÕES DO FUNDEB	-5.417.540,74	-7.089.213,92	-8.470.695,22	-8.683.814,67	-9.306.800,00
9900.00.0.0	(R) OUTRAS DEDUÇÕES			34.503.909,06		
	Sub Total	-5.417.540,74	-7.089.213,92	26.033.213,84	-8.683.814,67	-9.306.800,00
9990.00.0.0	RECURSOS ARRECADADOS EM EXERCÍCIOS					
	Sub Total	0,00	0,00	0,00	0,00	0,00
TOTAL		70.231.372,35	87.865.083,19	127.279.246,24	87.750.000,00	108.859.600,00



PREFEITURA MUNICIPAL DE CONDADO
PRAÇA 11 DE NOVEMBRO, 88 - CNPJ:10150068/0001-00

Orçamento Programa - Exercício de 2024
EVOLUÇÃO DA DESPESA
(Inc. III, Art. 22)

Quadro 10
Page 1

Codigo	Discriminação	DESPESA		
		Realizada 2022	Fixada 2023	Prevista 2024
DESPESAS CORRENTES				
3 1	PESSOAL E ENCARGOS SOCIAIS	54.350.846,47	46.360.544,94	51.849.850,00
3 2	JUROS E ENCARGOS DA DÍVIDA		20.000,00	20.000,00
3 3	OUTRAS DESPESAS CORRENTES	38.124.690,35	35.403.848,07	43.731.781,86
	Sub Total	92.475.536,82	81.784.393,01	95.601.631,86
DESPESAS DE CAPITAL				
4 4	INVESTIMENTOS	3.835.480,79	4.101.606,99	6.262.368,14
4 6	AMORTIZAÇÃO DA DÍVIDA	2.188.994,51	995.000,00	996.000,00
	Sub Total	6.024.475,30	5.096.606,99	7.258.368,14
RESERVA DE CONTINGÊNCIA				
9 9	RESERVA DE CONTINGÊNCIA		869.000,00	1.039.000,00
	Sub Total	0,00	869.000,00	1.039.000,00
	TOTAL	98.500.012,12	87.750.000,00	103.899.000,00



TABELA EXPLICATIVA - DEMONSTRAÇÃO DA DESPESA POR PROGRAMA

Código	Discriminação	Valor
0000	PROGRAMA NULO	
0101	PROCESSO LEGISLATIVO	1.094.000,00
0401	GESTÃO ADMINISTRATIVA DO MUNICÍPIO	3.590.000,00
0402	REEQUIPAMENTO DO MUNICÍPIO	10.672.767,72
0404	SERVIÇOS PÚBLICOS E JUDICIÁRIOS	60.000,00
0405	DIVULGAÇÃO INSTITUCIONAL DA ADMINISTRAÇÃO	300.000,00
0407	APOIO AOS CONSELHOS MUNICIPAIS	70.000,00
0408	MODERNIZAÇÃO DO SISTEMA DE ARRECADAÇÃO	39.340,32
0410	PASEP	30.000,00
0411	APOIO À INSTITUIÇÕES SEM FINS LUCRATIVOS	200.000,00
0412	CONSÓRCIOS E COOPERAÇÕES TÉCNICO-FINANCEIRAS COM OUTROS ENTES FEDERADOS	2.000,00 40.000,00
0802	GESTÃO ADMINISTRATIVA DO FUNDO MUNICIPAL DE ASSISTÊNCIA SOCIAL	1.766.000,00
0804	PROGRAMA DE PROTEÇÃO BÁSICA	531.000,00
0805	PROGRAMA DE PROTEÇÃO SOCIAL ESPECIAL	226.000,00
0806	GESTÃO DESCENTRALIZADA DO SISTEMA ÚNICO DE ASSISTÊNCIA SOCIAL	252.000,00
0807	PROGRAMA INCLUSÃO PRODUTIVA	34.000,00
0808	ASSISTÊNCIA AO MENOR	272.000,00
0809	CENTRO DE REFERENCIA PARA MULHERES VÍTIMAS DE VIOLENCIA	57.000,00
0810	PROGRAMA COZINHA COMUNITÁRIA	264.000,00
0901	GESTÃO ADMINISTRATIVA DO FUNDO PREVIDENCIÁRIO	4.995.000,00
0902	CUSTEIOS DOS SERVIDORES REFORMADOS E INATIVOS	9.045.000,00
1001	GESTÃO ADMINISTRATIVA DO FUNDO MUNICIPAL DE SAÚDE	4.804.000,00
1002	PROGRAMA SAÚDE DA FAMÍLIA	6.397.000,00
1003	NUCLEO DE APOIO À SAUDE DA FAMÍLIA - NASF	99.000,00
1004	PROGRAMA DE AGENTES COMUNITÁRIOS DE SAÚDE	5.661.000,00
1005	SAÚDE BUCAL	241.000,00
1006	FARMÁCIA BÁSICA E ASSISTÊNCIA FARMACÊUTICA	431.000,00
1007	CENTRO DE ESPECIALIDADES ODONTOLÓGICAS	325.000,00
1008	SAMU	803.000,00
1009	REDE CEGONHA	3.000,00
1010	SERVIÇOS HOSPITALARES E AMBULATORIAIS	4.491.000,00
1011	TRATAMENTO FORA DO DOMICILIO - TFD	11.000,00
1012	VIGILÂNCIA SANITÁRIA	80.000,00
1013	VIGILÂNCIA EPIDEMIOLÓGICA	1.166.000,00
1014	REDE DE ATENÇÃO PSICOSOCIAL	54.000,00
1015	PROGRAMA DE IMUNIZAÇÃO	32.000,00
1016	PROGRAMA MÃE CORUJA	14.000,00
1017	PROGRAMA SAÚDE NA ESCOLA	34.000,00
1019	REEQUIPAMENTO DAS UNIDADES DE SAÚDE	41.000,00
1020	AMPLIAÇÃO DE UNIDADES DE SAÚDE	31.000,00
1021	PROGRAMA MAIS MÉDICOS	10.000,00
1022	ACADEMIA DA SAÚDE	11.000,00
1201	GESTÃO ADMINISTRATIVA DO FUNDO MUNICIPAL DE EDUCAÇÃO	3.176.000,00
1202	PROGRAMA NACIONAL DE ALIMENTAÇÃO ESCOLAR - PNAE	610.000,00
1203	PROGRAMA NACIONAL DE APOIO AO TRANSPORTE ESCOLAR - PNATE	165.000,00
1204	PROGRAMA CAMINHO DA ESCOLA	38.237,84
1205	EXPANSÃO DA REDE FÍSICA DO ENSINO MUNICIPAL	2.879.000,00
1206	TRANSPORTE UNIVERSITÁRIO	200.000,00
1207	GESTÃO DA EDUCAÇÃO BÁSICA	29.781.000,00
1208	PROGRAMA BRASIL CARINHOSO	31.000,00
1209	PROGRAMA ESTADUAL DO TRANSPORTE ESCOLAR	198.000,00
1210	PROGRAMA EDUCAÇÃO E MUSICA	35.000,00
1211	PROGRAMA DINHEIRO NA ESCOLA E AÇÕES AGREDADAS - PDDE	15.000,00
1212	PROGRAMA BUSCA ATIVA ESCOLAR	10.000,00
1213	PROGRAMA BRASIL NA ESCOLA	10.000,00
1214	APRENDER VALOR	10.000,00
1215	PROGRAMA NACIONAL DE EDUCAÇÃO EMPREENDEDORA	10.000,00
1216	PROGRAMA FORMAÇÃO PELA ESCOLA	10.000,00
1217	PROGRAMA FORMAÇÃO FAMÍLIAS CADÚNICO	10.000,00
1301	GESTÃO DO FUNDO MUNICIPAL DE CULTURA	49.000,00
1302	ENCONTRO DO CAVALO MARINHO	68.000,00
1303	CONDADO CULTURAL	1.752.000,00
1304	COPA CONDADO	186.723,82
1501	EXPANSÃO FÍSICA DOS PRÉDIOS PÚBLICOS	132.000,00
1503	CEMITÉRIO MUNICIPAL	31.000,00
1504	PAVIMENTAÇÃO: ALFALTO, CALÇAMENTO E MEIO - FIO	2.247.000,00





TABELA EXPLICATIVA - DEMONSTRAÇÃO DA DESPESA POR PROGRAMA

Código	Discriminação	Valor
1505	LIMPEZA PÚBLICA	1.010.000,00
1506	REVITALIZANDO PRAÇAS E CANTEIROS	130.930,30
1701	SANEAMENTO E ESGOTAMENTO SANITÁRIO	60.000,00
1801	RECICLA CONDADO	30.000,00
2001	PRODUÇÃO E COMERCIALIZAÇÃO	87.000,00
2201	DESENVOLVIMENTO ECONÔMICO LOCAL	16.000,00
2501	ILUMINANDO NOSSA CIDADE	894.000,00
2601	OBRAS RODOVIÁRIAS	86.000,00
2702	CONDADO ESPORTIVO	613.000,00
9999	RESERVA DE CONTIGÊNCIA	1.039.000,00
	TOTAL	103.899.000,00

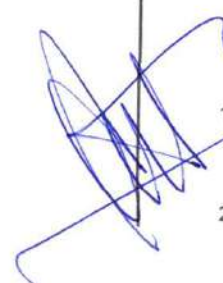

TABELA EXPLICATIVA - RELAÇÃO DE PROJETOS

Código	Discriminação	Valor
1001	Reforma e Ampliação do Prédio da Câmara	
1002	Reequipamento da Unidade da Câmara	60.000,00
1003	Aquisição de Veículos, Móveis, Máquinas e Equipamentos para o Gabinete	50.000,00
1004	Aquisição de Móveis, Máquinas e Equipamentos da Secretaria de Governo	10.000,00
1005	Aquisição de Móveis, Máquinas e Equipamentos Diversos para Secretaria de Finanças	10.000,00
1006	Aquisição de Móveis, Máquinas e Equipamentos para o Setor Tributário	10.000,00
1007	Aquisição de Equipamentos Diversos destinado a Secretaria de Administração	10.000,00
1008	Aquisição de Móveis, Máquinas e Equipamentos para o PDDE	5.000,00
1009	Implantação de Coletores de Lixo nas Escolas e Ruas da Cidade	10.000,00
1010	Estruturação do Centro de Triagem de Material Reciclável	10.000,00
1012	Aquisição de Equipamentos Diversos destinado a Secretaria de Planej.Urbano, Obras e Serviços Públicos	10.000,00
1013	Construção, Ampliação e Restauração do Hospital Municipal	
1014	Reforma e/ou Ampliação do Pátio de Eventos	111.000,00
1015	Desapropriações de Imóveis	72.000,00
1016	Construção, Ampliação e Restauração de Prédios Públicos	10.000,00
1017	Reforma, Melhoramentos e/ou Ampliação de Cemitérios Públicos, Necrópoles e Velórios	5.000,00
1018	Construção e/ou Reposição de Calçamento, Meio-fio e Recapeamento Asfáltico	6.000,00
1019	Reequipamento da Limpeza Pública	2.144.000,00
1020	Construção, Restauração de Praças, Parques e Jardins	10.000,00
1021	Construção, Ampliação e Melhoria de Esgotos, Galerias, Bueiros e Outros	37.000,00
1022	Ampliação e/ou Restauração de Mercados, Matadouros e Açougues Público	20.000,00
1023	Instalação do Distrito Industrial	10.000,00
1024	Expansão do Sistema de Iluminação Pública	1.000,00
1025	Construção e Restauração de Abrigos de Passageiros	41.000,00
1026	Construção, Reforma e/ou Ampliação de Campos de Futebol, Ginásios de Esportes, Quadras Poliesportivas entre Outras	21.000,00
1027	Reforma do Estádio Municipal O Abilião	
1028	Aquisição de Equipamentos Diversos destinados aos PSF's	2.000,00
1029	Aquisição de Equipamentos Odontológicos para a Saúde Bucal	21.000,00
1030	Aquisição de Equipamentos para Consultório da Saúde Bucal.	21.000,00
1031	Estruturação da Rede de Serviços de Atenção Básica de Saúde	40.000,00
1032	Implantação das Atividades para Academia da Saúde	41.000,00
1033	Implantação de Laboratório de prótese dentária no CEO	11.000,00
1034	Adequar as Instalações Físicas do SAMU	45.000,00
1035	Aquisição de equipamentos necessários para o Hospital João Pereira de Andrade	50.000,00
1036	Reforma de Unidade de Atenção Especializada em Saúde - HOSPITAL E MATERNIDADE JOÃO PEREIRA DE ANDRADE	110.000,00
1037	Aquisição de Ambulâncias para o Hospital João Pereira de Andrade	120.000,00
1038	Aquisição de Equipamentos para Implantação do CAPS	30.000,00
1039	Aquisição de Equipamentos para Vigilância Epidemiológica	20.000,00
1040	Construção, reforma e ampliação de Unidades Básicas de Saúde - UBS	21.000,00
1041	Aquisição de Equipamentos diversos do Programa CRAS	3.000,00
1042	Aquisição de Equipamentos Diversos para o SCFV	2.000,00
1043	Aquisição de Mobiliários para o CRAS	7.000,00
1044	Aquisição de Veículos para o CRAS	7.000,00
1045	Reforma/Ampliação do CRAS	4.000,00
1046	Aquisição de Equipamentos para o PAIF	16.000,00
1047	Aquisição de Equipamentos para o CREAS	4.000,00
1048	Aquisição de Mobiliário para o CREAS	4.000,00
1049	Aquisição de Veículos para o CREAS	4.000,00
1050	Construção de um Centro de Referência Especializado de Assistência Social	1.000,00
1051	Aquisição de Equipamentos Diversos para o IGDBF	21.000,00
1052	Aquisição de Equipamentos para a Casa da Juventude	4.000,00
1053	Aquisição de Equipamentos para Coordenadoria da Mulher	10.000,00
1054	Aquisição de Veículos destinado ao Atendimento a Mulher em Situação de Violência	40.000,00
1055	Construção e/ou Reposição de Calçamento, Meio-fio e Recapeamento Asfáltico.	60.000,00
1056	Construção, Restauração de Praças, Parques e Jardins - FEM	58.930,30
1057	Construção e Restauração de Abrigos de Passageiros - FEM	35.000,00
1058	Reforma e/ou Ampliação do Ginásio Esportivo O Paulão	236.000,00
1059	Reequipamento da Unidade	5.000,00
1060	Aquisição de Equipamentos Diveros destinado ao FME	50.000,00
1061	Aquisição de Transporte pelo o Programa Caminho a Escola	38.237,84
1062	Aquisição de mobiliários diversos para as Escolas	511.000,00
1063	Aquisição de Transporte para a Rede de Ensino	410.000,00
1064	Aquisição de Equipamentos para as Escolas	469.000,00
1065	Construção, Ampliação e Reforma de Unidades de Ensino	490.000,00
1066	Aquisição de Instrumentos Musicais para Bandas Marciais das Escolas	5.000,00





TABELA EXPLICATIVA - RELAÇÃO DE PROJETOS

Código	Discriminação	Valor
1067	Aquisição de Equipamentos Diversos para o Fundo Municipal de Cultura	10.000,00
1068	Aquisição de Equipamentos Diversos para a Casa da Cultura	15.000,00
1069	Reforma e/ou ampliação da Casa da Cultura	15.000,00
1070	Aquisição de Instrumentos Musicais	15.000,00
1076	Construção, Ampliação e Reforma de Unidades de Ensino Infantil	250.000,00
1080	Construção, Ampliação, Restauração e/ou Manutenção dos Prédios Públicos	3.000,00
1081	Construção, Reforma e Ampliação do Programa SCFV	5.000,00
1083	Construção, Reposição de Calçamento e/ou Manutenção de Meio-fio e Recapeamento Asfáltico	3.000,00
1085	Expansão e Manutenção do Sistema de Iluminação Pública	3.000,00
1086	Modernização da Estrutura do Comanas	1.000,00
1087	Aquisição de Veículos, Móveis, Maquinas e Equipamentos	8.000,00
1088	Aquisição de Veículos para Atender o TFD - Tratamento Fora de Domicílio.	1.000,00
1090	Aquisição de Equipamentos necessários para o Centro Médico	10.000,00
1091	Construção, Reforma, ampliação e/ou Manutenção de Unidades Básicas de Saúde - UBS	10.000,00
1092	Construção, Ampliação, Restauração e/ou Manutenção do Hospital Municipal	3.000,00
1093	Construção, Ampliação, Reforma e/ou Manutenção de Unidades de Ensino	3.000,00
1094	Reforma, Ampliação e/ou Manutenção do CRAS	3.000,00
1095	Aquisição de Móveis, Máquinas e Equipamentos para Cozinha Comunitária	6.000,00
1096	Construção, Ampliação e Reestruturação da Cozinha Comunitária	6.000,00
1097	Aquisição de Móveis, Maquinas e Equipamento para o Fundo do Idoso	1.000,00
1164	Aquisição de Placa Solar para as escolas	26.000,00
1370	Aquisição de Equipamentos Diversos para o Programa IGD-SUAS	2.000,00
1987	Aquisição de Equipamentos Diversos para o Criança Feliz	10.000,00
1990	Aquisição de Mobiliários para o Criança Feliz	5.000,00
1999	Aquisição de Equipamentos Diversos para a Secretaria de Desenvolvimento Sustentável	10.000,00
2144	Manutenção da Copa Condado de Futebol de Campo	75.569,70
Total		6.329.737,84



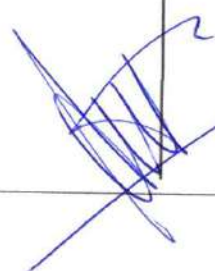

TABELA EXPLICATIVA - RELAÇÃO DE ATIVIDADES

Código	Discriminação	Valor
2001	Manutenção das Atividades Legislativas	
2002	Manutenção das Atividades Administrativas	1.855.000,00
2003	Manutenção da Verba Indenizatória	1.485.000,00
2004	Contribuição Previdenciária e FGTS	110.000,00
2005	Manutenção Inativos	430.000,00
2006	Remuneração de Pessoal Ativo do Gabinete	10.000,00
2007	Manutenção das Atividades Gerais do Gabinete	301.000,00
2008	Assistência Jurídica Municipal	300.000,00
2009	Remuneração de Pessoal Ativo do Controle Interno	300.000,00
2010	Manutenção das Atividades dos Conselhos Municipais	100.000,00
2011	Remuneração de Pessoal Ativo da Secretaria de Ações de Governo	7.000,00
2012	Manutenção das Atividades Gerais da Secretaria de Ações de Governo	525.000,00
2013	Cooperação e apoio às instituições sem fins lucrativos e de interesse social.	429.000,00
2014	Rateio para participação em Consórcio Público	2.000,00
2015	Divulgação Institucional, Impressos e Publicações Diversas	10.000,00
2016	Remuneração de Pessoal Ativo da Secretaria de Finanças	70.000,00
2017	Manutenção das Atividades Gerais da Secretaria de Finanças	1.401.000,00
2018	Contratação de Consultoria e Assessorias	1.000.000,00
2019	Contribuição AMUPE e outras entidades	100.000,00
2020	Manutenção das Atividades Gerais do Setor Tributário do Município	20.000,00
2021	Formação do Patrimônio do Servidor Público	20.000,00
2022	Remuneração de Pessoal Ativo da Secretaria de Administração e Planejamento	200.000,00
2023	Manutenção das Atividades da Secretaria de Administração e Planejamento	290.000,00
2024	Remuneração de Pessoal Ativo da Secretaria de Educação	531.000,00
2025	Remuneração de Pessoal Ativo da Secretaria de Desenvolvimento Sustentável	1.000,00
2026	Manutenção das Atividades Gerais da Secretaria de Desenvolvimento Sustentável	1.063.000,00
2027	Apoio as Atividades de Educação Ambiental	58.767,72
2028	Manutenção de Mercado, Matadouros e Feira Livres	10.000,00
2029	Apoio ao Produtor Rural	50.000,00
2030	Ações de Apoio e Incentivo a Industrialização	27.000,00
2031	Apoio ao Desporto Amador	15.000,00
2032	Manutenção das atividades do Ginásio de Esportes o PAULÃO	62.000,00
2033	Manutenção das atividades do Estádio O ABILIÃO	273.000,00
2034	Remuneração de Pessoal Ativo da Secretaria de Saúde	30.000,00
2035	Remuneração de Pessoal Ativo da Secretaria de Desenvolvimento Social	1.000,00
2036	Manutenção das Atividades Gerais da Secretaria de Desenvolvimento Social	1.000,00
2037	Remuneração de Pessoal Ativo da Secretaria de Planejamento Urbano	40.000,00
2038	Manutenção das Atividades Gerais da Secretaria de Planejamento Urbano	1.251.000,00
2039	Manutenção de Cemitérios Públicos, Necrópoles e Velórios	2.849.000,00
2040	Manutenção dos Serviços de Obras e Urbanismo	25.000,00
2041	Manutenção das Atividades da Limpeza Pública	40.000,00
2042	Manutenção das Praças, Parques e Jardins	1.000.000,00
2043	Manutenção do Sistema de Saneamento Básico	35.000,00
2044	Manutenção do Sistema de Iluminação Pública na Sede, Distritos e Povoados	40.000,00
2045	Manutenção de Estradas Municipais, Passagens, Molhadas, Pontes e Outros	850.000,00
2046	Manutenção das Atividades dos Conselho Municipal de Saúde	30.000,00
2047	Remuneração de Pessoal Ativo do Fundo Municipal de Saúde	25.340,32
2048	Manutenção das Atividades Gerais do Fundo Municipal de Saúde	2.751.000,00
2049	Distribuição Gratuita de Materiais, Bens e Serviços conforme Lei.	2.023.000,00
2050	Manutenção das Atividades dos PSF's	10.000,00
2051	Remuneração do Pessoal Ativo do Programa Saúde da Família	4.452.000,00
2052	Capacitação dos Servidores da Atenção Básica	1.621.000,00
2053	Manutenção das Atividades Gerais do NASF	303.000,00
2054	Remuneração do Pessoal Ativo do NASF	79.000,00
2055	Manutenção das Atividades Gerais do PACS	20.000,00
2056	Remuneração do Pessoal Ativo do PACS	3.070.000,00
2057	Manutenção das Atividades Gerais do SAÚDE BUCAL	2.591.000,00
2058	Remuneração do Pessoal Ativo do Saúde Bucal	160.000,00
		20.000,00



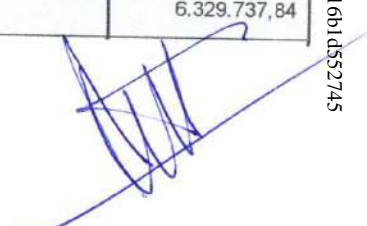

TABELA EXPLICATIVA - RELAÇÃO DE ATIVIDADES

Código	Discriminação	Valor
2059	Fornecimento de Medicamentos (Farmácia Básica)	208.000,00
2060	Manutenção Geral da Farmácia Municipal	223.000,00
2061	Manutenção das Ações de Imunização Humana e Animal - Campanha de Vacinação	32.000,00
2062	Manutenção das atividades desenvolvidas pelo o Programa Saúde na Escola	34.000,00
2063	Apoio as Atividades do Projeto Mais Médicos	10.000,00
2064	Manutenção das ações do Centro de Especialidade Odontológicas - CEO	78.000,00
2065	Remuneração do Pessoal Ativo do Centro de Especialidade Odontológicas - CEO	202.000,00
2066	Manutenção das Atividades do SAMU	48.000,00
2067	Remuneração do Pessoal Ativo do SAMU	705.000,00
2068	Implementação das Ações da Rede Cegonha	3.000,00
2069	Manutenção das Atividades do Hospital	3.418.000,00
2070	Remuneração do Pessoal Ativo do Hospital	723.000,00
2071	Manutenção do Centro de atenção Psicossocial - CAPS	24.000,00
2072	Manutenção das Ações do Programa Mãe Coruja	14.000,00
2073	Manutenção das ações do Tratamento Fora do Domicílio - TFD	10.000,00
2074	Manutenção das Atividades vinculado aos serviços de Vigilância Sanitária	21.000,00
2075	Remuneração do Pessoal Ativo da Vigilância Sanitária	59.000,00
2076	Manutenção das Atividades de Vigilância Epidemiológica	390.000,00
2077	Remuneração do Pessoal Ativo da Vigilância Epidemiologia	756.000,00
2078	Apoio das atividades do Conselho Municipal de Assistência Social	7.000,00
2079	Remuneração de Pessoal Ativo do Fundo Municipal de Assistência Social	902.000,00
2080	Manutenção das Atividades Gerais do Fundo Municipal de Assistência Social	602.000,00
2081	Repasse de Subvenções ao Abrigo Vicentino João XXIII	23.000,00
2082	Distribuição Gratuita de Materiais, Bens e Serviços conforme Lei.	115.000,00
2083	Concessão de Subvenção Social à Organização Especial em Defesa da Vida	24.000,00
2084	Manutenção das Atividades BPC na Escola	7.000,00
2085	Manutenção das Atividades do Centro de Referência de Assistência Social - CRAS	144.000,00
2086	Manutenção das Atividades do PAIF	71.000,00
2087	Manutenção das Atividades dos Serviços de Convivência e Fortalecimento de Vínculos - SCFV	251.000,00
2088	Manutenção das Atividades do Centro de Referência Especial de Assistência Social - CREAS/ PAEFI	213.000,00
2089	Manutenção das Atividades do IGDBF	201.000,00
2090	Manutenção das Atividades do Programa IGD-SUAS	28.000,00
2091	Manutenção das Atividades da Coordenadoria da Mulher	10.000,00
2092	Manutenção das Atividades da Casa da Juventude	10.000,00
2093	Remuneração de Pessoal Ativo do Fundo Municipal dos Direitos da Criança e do Adolescente	6.000,00
2094	Manutenção das Atividades do Fundo Municipal dos Direitos da Criança e do Adolescente	4.000,00
2095	Implantação e Manutenção das Atividades do Centro de Referência e Atendimento à Mulher em Situação de Violência	17.000,00
2096	Manutenção das Atividades do Fundo Previdenciário	4.980.000,00
2097	Capacitação, Treinamento e Qualificação de Agentes Municipais RPPS	10.000,00
2098	Remuneração de Pessoal Ativo dos Inativos e Pensionistas	9.045.000,00
2099	Manutenção das Atividades do Fundo Municipal de Educação	2.002.000,00
2100	Remuneração de Pessoal Ativo do Fundo Municipal de Educação	1.124.000,00
2101	Manutenção das Atividades do Programa Nacional de Alimentação Escolar - PNAE	610.000,00
2102	Apoio as Atividades ao Programa Nacion. de Transport. Escolar - Pnate	165.000,00
2103	Apoio as Atividades do Programa Estadual de Transporte Escolar - PETE	198.000,00
2104	Apoio as Bandas Marciais das Escolas Municipais	30.000,00
2105	Apoio ao Transporte Universitário	200.000,00
2106	Apoio as Creches destinado ao Brasil Carinhoso	31.000,00
2107	Remuneração de Pessoal Ativo do Fundeb - 70%	21.320.000,00
2108	Remuneração de Pessoal Ativo do Fundeb - 30%	81.000,00
2109	Manutenção das Atividades do Ensino Fundamental	5.550.000,00
2110	Manutenção, Conserto e Conservação de Unidades Escolares	210.000,00
2111	Capacitação e Treinamento de Professores	210.000,00
2112	Aquisição de Material Didático-Escolares	110.000,00
2113	Gestão de Pessoal do Ensino Infantil - 70%	2.100.000,00



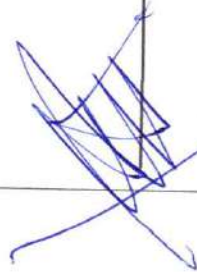

TABELA EXPLICATIVA - RELAÇÃO DE ATIVIDADES

Código	Discriminação	Valor
2114	Manutenção das Ações do Ensino Infantil	200.000,00
2115	Remuneração de Pessoal Ativo do Fundo Municipal de Cultura	4.000,00
2116	Manutenção das Atividades Gerais do Fundo Municipal de Cultura	35.000,00
2117	Apoio as Atividades Festivas e Culturais do Cavalo Marinho	68.000,00
2118	Apoio a Atividades Festivas e Culturais	75.000,00
2119	Apoio a Grupos de Teatro, Bandas Musicais e Marciai e Grupos	51.000,00
2120	Repasso de subvenção à Banda Filarmônica 28 de junho.	24.000,00
2121	Promoção e Execução de Festividades Cívicas, Folclóricas, Artísticas e outros	1.400.000,00
2122	Manutenção das Atividades Administrativas do Comanas	9.610,00
2123	Manutenção do Núcleo Intermunicipal de Mobilidade	1.450,00
2124	Manutenção da Escola Pinto Ferreira de Adm. Pública	190,00
2125	Manutenção da Escola Técnica Pinto Ferreira	220,00
2126	Implantação e manutenção das atividades do Condado Musical	85.000,00
2127	Benefícios Eventuais	100.000,00
2128	Manutenção das Atividades do Programa Brasil na Escola	10.000,00
2131	Manutenção das Atividades do Programa Aprender Valor	10.000,00
2134	Manutenção das Atividades do Programa Formação pela Escola	10.000,00
2135	Manutenção das Atividades do Programa Nacional de Educação Empreendedora	10.000,00
2137	Manutenção da Junta Médica - Comanas	3.640,00
2138	Implantação e Gerenciamento do Resídio Sólidos	5.200,00
2139	Agência Regional de Licenciamento Ambiental	690,00
2140	Manutenção das Ações Voltadas ao Programa Criança Feliz	255.000,00
2141	Manutenção da Copa Condado de Futsal	111.154,12
2142	Conferência Municipal de Saúde	10.000,00
2143	Manutenção dos Eventos Públicos de Saúde	10.000,00
2148	Manutenção das Atividades Gerais do Fundo do Idoso	1.000,00
2164	Manutenção do Sistema de Iluminação Pública das Escolas	700.000,00
2165	Manutenção das Atividades do Programa Busca Ativa Escolar	10.000,00
2166	Manutenção do Programa Formação Famílias CADÚNICO	10.000,00
2167	Manutenção das Atividades da Cozinha Comunitária	241.000,00
2168	Gestão de Pessoal da Cozinha Comunitária	11.000,00
2169	Gestão de Pessoal do Fundo do Idoso	1.000,00
2170	Apoio as Atividades de Ouvidoria	1.000,00
4402	Manutenção do Programa Dinheiro Direto na Escola - PDDE	10.000,00
Total		95.416.262,16

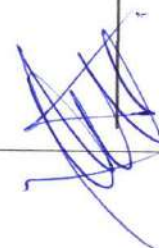

TABELA EXPLICATIVA - RELAÇÃO DE OPERAÇÕES ESPECIAIS

Código	Discriminação	Valor
0005	Pagamento de Precatórios e Decisões Judiciais	70.000,00
0006	Amortização de Dívida Pública - INSS	514.000,00
0007	Amortização de Dívida Pública com outros Órgãos	500.000,00
0008	Indenizações e Restituições Diversas	30.000,00
Total		1.114.000,00



ANÁLISE DE APLICAÇÃO NA SAÚDE

4.7.2 - Despesas de Capital	
5 - TOTAL (4.1 + 4.2 + 4.3 + 4.4 + 4.5 + 4.6 + 4.7)	19.000,00
	15.312.340,32
6 - APURAÇÃO DO CUMPRIMENTO DO LIMITE MÍNIMO PARA APLICAÇÃO EM ASPs	
6.1 - Diferença entre o Valor Aplicado e a Despesa Mínima a ser Aplicada (5 - 3)	
6.2 - PERCENTUAL DA RECEITA DE IMPOSTOS E TRANSFERÊNCIAS CONSTITUCIONAIS E LEGAIS APLICADO EM ASPs(5 /3) * 100 (Mínimo de 15	7.515.400,32
	29,46
7 - RECEITAS ADICIONAIS PARA O FINANCIAMENTO DA SAÚDE NÃO COMPUTADAS NO CÁLCULO DO MÍNIMO	
7.1 - RECEITAS DE TRANSFERÊNCIAS PARA A SAÚDE	
7.1.1 - Proveniente da União - Fundo a Fundo	8.590.000,00
7.1.2 - Proveniente dos Estados	8.590.000,00
7.1.3 - Proveniente de outros Municípios	0,00
7.2 - RECEITA DE OPERAÇÕES DE CRÉDITO INTERNAS E EXTERNAS VINCULADAS A SAÚDE	0,00
7.3 - OUTRAS RECEITAS	0,00
8 - TOTAL DE RECEITAS ADICIONAIS PARA FINANCIAMENTO DA SAÚDE (7.1 + 7.2 + 7.3)	0,00
	8.590.000,00
9 - DESPESAS COM SAÚDE POR SUBFUNÇÕES E CATEGORIA ECONÔMICA NÃO COMPUTADAS NO CÁLCULO DO MÍNIMO	
9.1 - ATENÇÃO BÁSICA	
9.1.1 - Despesas Correntes	6.685.000,00
9.1.2 - Despesas de Capital	6.525.000,00
9.2 - ASSISTÊNCIA HOSPITALAR E AMBULATORIAL	160.000,00
9.2.1 - Despesas Correntes	1.270.000,00
9.2.2 - Despesas de Capital	900.000,00
9.3 - SUPORTE PROFILÁTICO E TERAPÊUTICO	370.000,00
9.3.1 - Despesas Correntes	0,00
9.3.2 - Despesas de Capital	0,00
9.4 - VIGILÂNCIA SANITÁRIA	0,00
9.4.1 - Despesas Correntes	21.000,00
9.4.2 - Despesas de Capital	21.000,00
9.5 - VIGILÂNCIA EPIDEMIOLÓGICA	0,00
9.5.1 - Despesas Correntes	525.000,00
9.5.2 - Despesas de Capital	525.000,00
9.6 - ALIMENTAÇÃO E NUTRIÇÃO	0,00
9.6.1 - Despesas Correntes	0,00
9.6.2 - Despesas de Capital	0,00
9.7 - OUTRAS SUBFUNÇÕES	0,00
9.7.1 - Despesas Correntes	135.000,00
9.7.2 - Despesas de Capital	3.000,00
10 - TOTAL DAS DESPESAS NÃO COMPUTADAS NO CÁLCULO DO MÍNIMO (9.1 + 9.2 + 9.3 + 9.4 + 9.5 + 9.6 + 9.7)	132.000,00
	8.635.000,00
19 - DESPESAS TOTAIS COM SAÚDE (Computadas e não computadas no cálculo do limite mínimo)	
20 - ATENÇÃO BÁSICA (4.1 + 9.1)	12.740.000,00



PREFEITURA MUNICIPAL DE CONDADO
PRAÇA 11 DE NOVEMBRO, 88 - CNPJ:10150068/0001-00

Orçamento Programa - Exercício de 2024

ANÁLISE DE APLICAÇÃO NA SAÚDE

Quadro 17
Page 3

21 - ASSISTÊNCIA HOSPITALAR E AMBULATORIAL (4.2 + 9.2)	4.945.000,00
22 - SUPORTE PROFILÁTICO E TERAPÊUTICO (4.3 + 9.3)	10.000,00
23 - VIGILÂNCIA SANITÁRIA (4.4 + 9.4)	80.000,00
24 - VIGILÂNCIA EPIDEMIOLÓGICA (4.5 + 9.5)	1.198.000,00
25 - ALIMENTAÇÃO E NUTRIÇÃO (4.6 + 9.6)	0,00
26 - OUTRAS SUBFUNÇÕES (4.7 + 9.7)	4.975.340,32
27 - TOTAL DAS DESPESAS COM SAÚDE (20 + 21 + 22 + 23 + 24 + 25 + 26)	23.948.340,32



PREFEITURA MUNICIPAL DE CONDADO
 PRAÇA 11 DE NOVEMBRO, 88 - CNPJ:10150068/0001-00

Orçamento Programa - Exercício de 2024

ANÁLISE DE APLICAÇÃO NO ENSINO

	Valor Previsto	Obrig.(25)
RECEITAS RESULTANTE DE IMPOSTOS (Caput do art. 212 da Constituição)		
1. RECEITAS DE IMPOSTOS		
1.1 - Receitas Resultante do Imposto sobre a Propriedade Predial e Territorial Urbana - IPTU	5.455.600,00	1.363.900,00
1.2 - Receitas Resultante do Imposto sobre Transmissão Inter Vivos - ITBI	1.330.600,00	332.650,00
1.3 - Receitas Resultante do Imposto sobre Serviços de Qualquer Natureza - ISS	250.000,00	62.500,00
1.4 - Receitas Resultante do Imposto de Renda Retido na Fonte - IRRF	1.475.000,00	368.750,00
2. RECEITAS DE TRANSFERÊNCIAS CONSTITUCIONAIS E LEGAIS	2.400.000,00	600.000,00
2.1 - Cota-Parte FPM	49.524.000,00	12.381.000,00
2.1.1 - Parcela referente à CF, art. 159, I alínea b	41.000.000,00	10.250.000,00
2.1.2 - Parcela referente à CF, art. 159, I alínea "d" e "e"	38.000.000,00	9.500.000,00
2.2 - Cota-Parte ICMS	3.000.000,00	750.000,00
2.3 - Cota-Parte IPI-Exportação	7.270.000,00	1.817.500,00
2.4 - Cota-Parte ITR	17.000,00	4.250,00
2.5 - Cota-Parte IPVA	10.000,00	2.500,00
2.6 - Cota-Parte IOF-Ouro	1.227.000,00	306.750,00
2.7 - Compensações Financeiras Provenientes de Impostos e Transferências Constitucionais	0,00	0,00
3. TOTAL DA RECEITA DE IMPOSTOS (1+2)	54.979.600,00	13.811.950,00
RECEITAS DO FUNDEB		
4. RECEITAS DESTINADAS AO FUNDEB		
4.1 - Cota-Parte FPM Destinada ao FUNDEB - (20% de 2.1.1)	9.304.800,00	
4.2 - Cota-Parte ICMS Destinada ao FUNDEB - (20% de 2.2)	7.600.000,00	
4.3 - Cota-Parte IPI-Exportação Destinada ao FUNDEB - (20% de 2.3)	1.454.000,00	
4.4 - Cota-Parte ITR Destinada ao FUNDEB - (20% de 2.4)	3.400,00	
4.5 - Cota-Parte IPVA Destinada ao FUNDEB - (20% de 2.5)	2.000,00	
4.6 - Cota-Parte Compensações Financeiras Destinada ao FUNDEB - (20% de 2.7)	245.400,00	
5. RECEITAS RECEBIDAS DO FUNDEB		
5.1 - FUNDEB - Impostos e Transferências de Impostos	27.030.000,00	
5.1.1 - Principal	21.030.000,00	
5.1.2 - Rendimentos de Aplicações Financeiras	21.000.000,00	
5.1.3 - Ressarcimento de recursos do Fundeb	30.000,00	
5.2 - FUNDEB - Complementação da União - VAAF	3.000.000,00	
5.2.1 - Principal	3.000.000,00	
5.2.2 - Rendimentos de Aplicações Financeiras	3.000.000,00	
5.2.3 - Ressarcimento de recursos do Fundeb	0,00	
5.3 - FUNDEB - Complementação da União - VAAT	3.000.000,00	
5.3.1 - Principal	3.000.000,00	
5.3.2 - Rendimentos de Aplicações Financeiras	3.000.000,00	
5.3.3 - Ressarcimento de recursos do Fundeb	0,00	
5.4 - FUNDEB - Complementação da União - VAAR	0,00	
5.4.1 - Principal	0,00	
5.4.2 - Rendimentos de Aplicações Financeiras	0,00	
5.4.3 - Ressarcimento de recursos do Fundeb	0,00	
6. RESULTADO LÍQUIDO DAS TRANSFERÊNCIAS DO FUNDEB (5.1.1 - 4)	11.695.200,00	



PREFEITURA MUNICIPAL DE CONDADO
PRAÇA 11 DE NOVEMBRO, 88 - CNPJ:10150068/0001-00

Orçamento Programa - Exercício de 2024

ANÁLISE DE APLICAÇÃO NO ENSINO

6.1 - ACRÉSCIMO RESULTANTE DAS TRANSFERÊNCIAS DO FUNDEB	11.695.200,00
6.2 - DECRÉSCIMO RESULTANTE DAS TRANSFERÊNCIAS DO FUNDEB	0,00
DESPESAS DO FUNDEB	
7. PROFISSIONAIS DA EDUCAÇÃO BÁSICA	19.101.000,00
7.1 - Educação Infantil	1.790.000,00
7.1.1 - Creche	790.000,00
7.1.2 - Pré-Escola	1.000.000,00
7.2 - Ensino Fundamental	17.311.000,00
8. OUTRAS DESPESAS	7.928.000,00
8.1 - Educação Infantil	350.000,00
8.1.1 - Creche	100.000,00
8.1.2 - Pré-Escola	250.000,00
8.2 - Ensino Fundamental	7.578.000,00
9. TOTAL DAS DESPESAS DO FUNDEB (7+8)	27.029.000,00
DESPESAS CUSTEADAS COM RECURSOS DO FUNDEB RECEBIDOS NO EXERCÍCIO	
10. Total das Despesas do FUNDEB com Profissionais da Educação Básica	19.101.000,00
11. Total das Despesas custeadas com FUNDEB - Impostos e Transferências de Impostos	21.030.000,00
12. Total das Despesas custeadas com FUNDEB - Complementação da União - VAAF	3.000.000,00
13. Total das Despesas custeadas com FUNDEB - Complementação da União - VAAT	3.000.000,00
14. Total das Despesas custeadas com FUNDEB - Complementação da União - VAAR	0,00
15. Total das Despesas custeadas com FUNDEB - Complementação da União - VAAT aplicadas na Educação Infantil	2.130.000,00
16. Total das Despesas custeadas com FUNDEB - Complementação da União - VAAT aplicadas em Despesa de Capital	800.000,00
INDICADORES - Art. 212-A, inciso XI e § 3º - Constituição Federal	
17. Mínimo de 70% do FUNDEB na Remuneração dos Profissionais da Educação Básica	70,67
18. Percentual de 50% da Complementação da União ao FUNDEB (VAAT) na Educação Infantil	71,00
19. Mínimo de 15% da Complementação da União ao FUNDEB (VAAT) em Despesa de Capital	26,67
DESPESAS COM MANUTENÇÃO E DESENVOLVIMENTO DO ENSINO - MDE - CUSTEADAS COM RECEITA DE IMPOSTOS (EXCETO FUNDEB)	
20. EDUCAÇÃO INFANTIL	420.000,00
20.1 - Creche	420.000,00
20.2 - Pré-escola	0,00
21. ENSINO FUNDAMENTAL	8.153.237,84
22. TOTAL DAS DESPESAS COM AÇÕES TÍPICAS DE MDE (20 + 21)	8.573.237,84
APURAÇÃO DAS DESPESAS PARA FINS DE LIMITE MÍNIMO CONSTITUCIONAL	
23. TOTAL DAS DESPESAS DE MDE CUSTEADAS COM RECURSOS DE IMPOSTOS (FUNDEB E RECEITAS DE IMPOSTOS)	29.603.237,84
24. RESULTADOS LÍQUIDOS DAS TRANSFERÊNCIAS DO FUNDEB	11.695.200,00
25. TOTAL DAS DESPESAS PARA FINS DE LIMITE (23 - 24)	17.908.037,84
26. PERCENTUAL DE APLICAÇÃO EM MDE SOBRE A RECEITA LÍQUIDA DE IMPOSTOS ((25)/(3)x100) - LIMITE CONSTITUCIONAL 25%	32,57



PREFEITURA MUNICIPAL DE CONDADO
PRAÇA 11 DE NOVEMBRO, 88 - CNPJ: 10150068/0001-00

Orçamento Programa - Exercício de 2024

ANÁLISE DE APLICAÇÃO NO ENSINO

RECEITAS ADICIONAIS PARA FINANCIAMENTO DO ENSINO (Obrigatório 100%)

27. RECEITA DE TRANSFERÊNCIA DO FNDE (INCLUINDO RENDIMENTOS DE APLICAÇÃO FINANCEIRA)	1.387.000,00
27.1 - Salário-Educação	780.000,00
27.2 - PDDE	0,00
27.3 - PNAE	510.000,00
27.4 - PNATE	65.000,00
27.5 - Outras Transferências do FNDE	32.000,00
28. RECEITA DE TRANSFERÊNCIAS DE CONVÊNIOS	100.000,00
29. RECEITA DE ROYALTIES DESTINADOS À EDUCAÇÃO	0,00
30. RECEITA DE OPERAÇÕES DE CRÉDITO VINCULADAS À EDUCAÇÃO	0,00
31. OUTRAS RECEITAS PARA FINANCIAMENTO DO ENSINO	0,00
32. TOTAL DAS OUTRAS RECEITAS ADICIONAIS DO ENSINO (27 + 28 + 29 + 30 + 31)	1.487.000,00

DESPESAS CUSTEADAS COM RECEITAS ADICIONAIS PARA FINANCIAMENTO DO ENSINO

33. EDUCAÇÃO INFANTIL	11.000,00
33.1 - Creche	11.000,00
33.2 - Prê-Escola	0,00
34. ENSINO FUNDAMENTAL	1.438.000,00
35. ENSINO MÉDIO	0,00
36. ENSINO SUPERIOR	0,00
37. ENSINO PROFISSIONAL NÃO INTEGRADO AO ENSINO REGULAR	0,00
38. TOTAL DAS DESPESAS CUSTEADAS COM RECEITAS ADICIONAIS PARA FINANCIAMENTO DO ENSINO (33 + 34 + 35 + 36 + 37)	1.449.000,00



PREFEITURA MUNICIPAL DE CONDADO
PRAÇA 11 DE NOVEMBRO, 88 - CNPJ:10150068/0001-00

Orçamento Programa - Exercício de 2024

RECEITA CORRENTE LIQUIDA - LC 101, ART. 2, Inciso IV

Quadro 20
Page 1

Documento Assinado Digitalmente por: ANTONIO CASSIANO DA SILVA
Acesse em: <https://etce.tce-pe.gov.br/dpp/validaDoc.seam> Código do documento: f77c3834-b7b2-4045-89c2-01061d552745

Código	Especificação	Previsão
RECEITA ORÇAMENTÁRIA		
1100.00.0.0.00	IMPOSTOS, TAXAS E CONTRIBUIÇÕES DE MELHORIA	5.805.600,00
1200.00.0.0.00	CONTRIBUIÇÕES	6.240.000,00
1300.00.0.0.00	RECEITA PATRIMONIAL	457.000,00
1700.00.0.0.00	TRANSFERÊNCIAS CORRENTES	89.446.200,00
1900.00.0.0.00	OUTRAS RECEITAS CORRENTES	707.000,00
	SUBTOTAL	102.655.800,00
DEDUÇÃO		
1215.01.0.0.00	CONTRIBUIÇÃO DO SERVIDOR CIVIL	-3.600.000,00
1215.02.0.0.00	CONTRIBUIÇÃO PATRONAL - SERVIDOR CIVIL	-1.920.000,00
1321.04.0.0.00	GANHOS COM APLICAÇÕES FINANCEIRAS DO RPPS	-200.000,00
1710.00.0.0.00	TRANSFERÊNCIAS RELATIVAS À EMENDA	-10.000,00
1710.00.0.0.00	TRANSFERÊNCIAS RELATIVAS À AGENTES COMUNITÁRIOS (FONTE STN 604)	-2.105.000,00
1999.03.0.0.00	COMPENSAÇÕES FINANCEIRAS ENTRE OS REGIMES DE PREVIDÊNCIA	-540.000,00
9500.00.0.0.00	(R) DEDUÇÕES DO FUNDEB	-9.306.800,00
	SUBTOTAL	-17.681.800,00
TOTAL		84.974.000,00

Percentual de Gastos com Pessoal

Legislativo

Despesa com Pessoal	2.045.000,00
Despesa Líquida:	2.045.000,00
Percentual Aplicado:	2,41 %

Executivo

Despesa com Pessoal 49.604.850,00

Deduções

Categoria	Tipo	Valor	Descrição da Dedução
3.1.90.00.00	NV	2.065.000,00	APLICAÇÕES DIRETAS - ART. 198 § 7 DA CF
3.1.91.00.00	NV	40.000,00	APLICAÇÕES DIRETAS - INTRA-ORÇAMENTÁRIAS - ART. 198 § 7 DA CF
Total Deduções		2.105.000,00	
Despesa Líquida:		47.499.850,00	
Percentual Aplicado:		55,90 %	



PREFEITURA MUNICIPAL DE CONDADO
PRAÇA 11 DE NOVEMBRO, 88 - CNPJ:10150068/0001-00

Orçamento Programa - Exercício de 2024

RECEITA/DESPESA POR FONTE DE RECURSO

Quadro 19

Page 1

LeiData

Documento Assinado Digitalmente por: ANTONIO CASSIANO DA SILVA
Acesse em: <https://tce.tce-pe.gov.br/epv/validaDoc.seam> Código do documento: f17c3834-b7b2-4045-89c2-016b1d552745

Fonte	Vínculo	Descrição	PREVISÃO	
			RECEITA	DESPESA
002	Atividades-fim da Seguridade Social		15.279.000,00	15.279.000,00
133	Programa Cozinha Comunitária		260.000,00	260.000,00
16600000	Transferência de Recursos do Fundo Nacional de Assistência Social - FNAS (Re		250.000,00	250.000,00
1.66C	Transferência de Recursos do Fundo Nacional de Assistência Social - FNAS (Exerc.		250.000,00	250.000,00
500	ASSISTÊNCIA SOCIAL		250.000,00	250.000,00
500.109	COZINHA COMUNITÁRIA		250.000,00	250.000,00
16610000	Transferência de Recursos dos Fundos Estaduais de Assistência Social (Recurs		10.000,00	10.000,00
1.661	Transferência de Recursos dos Fundos Estaduais de Assistência Social (Exerc.Corr		10.000,00	10.000,00
500	ASSISTÊNCIA SOCIAL		10.000,00	10.000,00
500.109	COZINHA COMUNITÁRIA		10.000,00	10.000,00
136	CREAS ESTADO		31.000,00	31.000,00
16610000	Transferência de Recursos dos Fundos Estaduais de Assistência Social (Recurs		31.000,00	31.000,00
1.661	Transferência de Recursos dos Fundos Estaduais de Assistência Social (Exerc.Corr		31.000,00	31.000,00
500	ASSISTÊNCIA SOCIAL		31.000,00	31.000,00
500.111	CREAS ESTADO		31.000,00	31.000,00
137	Recurso do IGDBF - Bolsa Família		171.000,00	171.000,00
16600000	Transferência de Recursos do Fundo Nacional de Assistência Social - FNAS (Re		171.000,00	171.000,00
1.66C	Transferência de Recursos do Fundo Nacional de Assistência Social - FNAS (Exerc.		171.000,00	171.000,00
500	ASSISTÊNCIA SOCIAL		171.000,00	171.000,00
500.006	IGDBF - BOLSA FAMILIA		171.000,00	171.000,00
16	Recursos do CRAS		91.000,00	91.000,00
16600000	Transferência de Recursos do Fundo Nacional de Assistência Social - FNAS (Re		91.000,00	91.000,00
1.66C	Transferência de Recursos do Fundo Nacional de Assistência Social - FNAS (Exerc.		91.000,00	91.000,00
500	ASSISTÊNCIA SOCIAL		91.000,00	91.000,00
500.003	PISO BÁSICO FIXO - CRAS		91.000,00	91.000,00
17	Recurso do CREAS		101.000,00	101.000,00
16600000	Transferência de Recursos do Fundo Nacional de Assistência Social - FNAS (Re		101.000,00	101.000,00
1.66C	Transferência de Recursos do Fundo Nacional de Assistência Social - FNAS (Exerc.		101.000,00	101.000,00
500	ASSISTÊNCIA SOCIAL		101.000,00	101.000,00
500.004	PAEFI		101.000,00	101.000,00
18	Recurso do SCFV		201.000,00	201.000,00
16600000	Transferência de Recursos do Fundo Nacional de Assistência Social - FNAS (Re		201.000,00	201.000,00
1.66C	Transferência de Recursos do Fundo Nacional de Assistência Social - FNAS (Exerc.		201.000,00	201.000,00
500	ASSISTÊNCIA SOCIAL		201.000,00	201.000,00
500.001	S.C.F.V.		201.000,00	201.000,00
20	Recurso do IGD Suas		21.000,00	21.000,00
16600000	Transferência de Recursos do Fundo Nacional de Assistência Social - FNAS (Re		21.000,00	21.000,00
1.66C	Transferência de Recursos do Fundo Nacional de Assistência Social - FNAS (Exerc.		21.000,00	21.000,00
500	ASSISTÊNCIA SOCIAL		21.000,00	21.000,00
500.007	IGD / SUAS		21.000,00	21.000,00
22	Recurso BPC na Escola		6.000,00	6.000,00
16600000	Transferência de Recursos do Fundo Nacional de Assistência Social - FNAS (Re		6.000,00	6.000,00
1.66C	Transferência de Recursos do Fundo Nacional de Assistência Social - FNAS (Exerc.		6.000,00	6.000,00
500	ASSISTÊNCIA SOCIAL		6.000,00	6.000,00
500.005	BPC NA ESCOLA		6.000,00	6.000,00
34	Recursos do RPPS		14.040.000,00	14.040.000,00
18000000	Recursos vinculados ao RPPS - Fundo em Capitalização (Plano Previdenciário)		14.040.000,00	14.040.000,00



PREFEITURA MUNICIPAL DE CONDADO
PRAÇA 11 DE NOVEMBRO, 88 - CNPJ:10150068/0001-00

Orçamento Programa - Exercício de 2024

RECEITA/DESPESA POR FONTE DE RECURSO

Quadro 19

Page 2

LeiData

Fonte	Vínculo	Descrição	PREVISÃO	
			RECEITA	DESPESA
002	Atividades-fim da Seguridade Social			
34	Recursos do RPPS		15.279.000,00	15.279.000,00
18000000	Recursos vinculados ao RPPS - Fundo em Capitalização (Plano Previdenciário)		14.040.000,00	14.040.000,00
1.800	Recursos Vinculados ao RPPS - Fundo em Capitalização (Plano Previdenciário) (Exerc.Ordinário)		14.040.000,00	14.040.000,00
600	REGIME PRÓPRIO DE PREVIDÊNCIA SOCIAL		14.040.000,00	14.040.000,00
600.001	FUNPRECON		14.040.000,00	14.040.000,00
35	Participação do Estado - FDS		15.000,00	15.000,00
16610000	Transferência de Recursos dos Fundos Estaduais de Assistência Social (Recursos Especiais)		15.000,00	15.000,00
1.661	Transferência de Recursos dos Fundos Estaduais de Assistência Social (Exerc.Ordinário)		15.000,00	15.000,00
500	ASSISTÊNCIA SOCIAL		15.000,00	15.000,00
500.011	Participação do FDS		15.000,00	15.000,00
36	Recurso do PAIF		81.000,00	81.000,00
16610000	Transferência de Recursos dos Fundos Estaduais de Assistência Social (Recursos Especiais)		81.000,00	81.000,00
1.661	Transferência de Recursos dos Fundos Estaduais de Assistência Social (Exerc.Ordinário)		81.000,00	81.000,00
500	ASSISTÊNCIA SOCIAL		81.000,00	81.000,00
500.002	PAIF / FAF		81.000,00	81.000,00
39	Recursos Criança Feliz		261.000,00	261.000,00
16600000	Transferência de Recursos do Fundo Nacional de Assistência Social - FNAS (Recursos Especiais)		261.000,00	261.000,00
1.660	Transferência de Recursos do Fundo Nacional de Assistência Social - FNAS (Exerc.Ordinário)		261.000,00	261.000,00
500	ASSISTÊNCIA SOCIAL		261.000,00	261.000,00
500.013	CRIANÇA FELIZ		261.000,00	261.000,00
011	Destinações da Cide-Combustíveis		14.000,00	14.000,00
91	Contribuição de Intervenção no Domínio Econômico - CIDE		14.000,00	14.000,00
17500000	Recursos da Contribuição de Intervenção no Domínio Econômico - CIDE (Recursos Especiais)		14.000,00	14.000,00
1.750	Recursos da Contribuição de Intervenção no Domínio Econômico - CIDE (Exerc.Ordinário)		14.000,00	14.000,00
110	GERAL		14.000,00	14.000,00
110.005	CONTRIBUIÇÃO DE INT. DOM. ECÔNOMICO-CIDE		14.000,00	14.000,00
012	Manutenção e Desenvolvimento do Ensino		36.806.237,84	36.806.237,84
23	Transferência do FUNDEB		21.030.000,00	21.030.000,00
15400000	Transferências do FUNDEB - Impostos e Transferências de Impostos (Demais Destinações)		21.030.000,00	21.030.000,00
1.540	Transferências do FUNDEB - Impostos e Transferências de Impostos (Exerc.Ordinário)		21.030.000,00	21.030.000,00
250	EDUCAÇÃO-FUNDEB		21.030.000,00	21.030.000,00
250.004	FUNDEB 70%		14.721.000,00	14.721.000,00
250.005	FUNDEB 30%		6.309.000,00	6.309.000,00
25	Complementação da União		6.000.000,00	6.000.000,00
15410000	Transferências do FUNDEB - Complementação da União - VAAF - FUNDEB 30%		760.000,00	760.000,00
1.541	Transferências do FUNDEB - Complementação da União - VAAF (Exerc.Ordinário)		760.000,00	760.000,00
250	EDUCAÇÃO-FUNDEB		760.000,00	760.000,00
250.002	COMPLEMENTO DO FUNDEB VAAF 30%		760.000,00	760.000,00
15411070	Transferências do FUNDEB - Complementação da União - VAAF - FUNDEB 70%		2.240.000,00	2.240.000,00
1.541	Transferências do FUNDEB - Complementação da União - VAAF (Exerc.Ordinário)		2.240.000,00	2.240.000,00
250	EDUCAÇÃO-FUNDEB		2.240.000,00	2.240.000,00
250.001	COMPLEMENTO DO FUNDEB VAAF 70%		2.240.000,00	2.240.000,00
15420000	Transferências do FUNDEB - Complementação da União - VAAT - FUNDEB 30%		900.000,00	900.000,00
1.542	Transferências do FUNDEB - Complementação da União - VAAT (Exerc.Ordinário)		900.000,00	900.000,00
250	EDUCAÇÃO-FUNDEB		900.000,00	900.000,00
250.007	COMPLEMENTO DO FUNDEB VAAT 30%		900.000,00	900.000,00

Documento Assinado Digitalmente por: ANTONIO CASSIANO DA SILVA
Acesse em: <https://tce.tce-pe.gov.br/epv/validaDoc.seam> Código do documento: ff7c3834-b7b2-4045-89c2-016b1d552745