

**LEI Nº 1.110/2021.**

**ESTIMA A RECEITA E FIXA A DESPESA DO  
ORÇAMENTO DO MUNICÍPIO PARA O  
EXERCÍCIO FINANCEIRO DE 2022.**

**O Prefeito Interino Municipal de Condado – PE**, no uso de suas atribuições definidas na Lei Orgânica do Município, faz saber que a Câmara Municipal Condado aprovou, e eu sanciono a seguinte Lei.

**Art. 1º.** Fica estimada a receita e fixada a despesa do Município para o exercício financeiro de 2022, na importância de R\$ 77.318.000,00 (Setenta e Sete milhões e Trezentos e Dezoito mil reais), discriminadas pelos anexos integrantes desta Lei.

**Art. 2º.** A Receita será realizada mediante arrecadação de tributos, rendas e outras fontes de receitas correntes e de capital, na forma da legislação em vigor e das especificações constantes do anexo n.º 02 da Lei n.º 4.320/64, com o seguinte desdobramento:

CODIGO		PREVISTO
11	IMPOSTOS, TAXAS E CONTRIBUIÇÕES DE MELHORIA	2.947.000,00
12	CONTRIBUIÇÕES	4.284.000,00
13	RECEITA PATRIMONIAL	79.000,00
17	TRANSFERENCIAS CORRENTES	62.137.000,43
19	OUTRAS RECEITAS CORRENTES	176.999,57
24	TRANSFERENCIAS DE CAPITAL	1.450.000,00
72	CONTRIBUIÇÕES (INTRA)	6.234.000,00
99	RECURSOS ARRECADADOS EM EXERCÍCIOS ANTERIORES	
TOTAL		77.318.000,00

**Art. 3º.** A Despesa será realizada segundo a discriminação dos quadros, programa de trabalho e natureza da despesa, integrantes desta Lei, que apresentam o seguinte desdobramento:

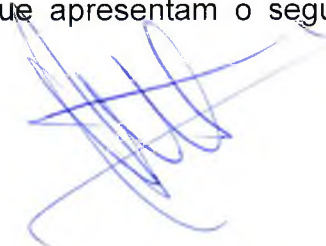

RESUMO DO TOTAL ORÇADO POR FUNÇÃO		
01	Legislativa	3.000.000,00
04	Administração	8.630.858,67
08	Assistência Social	2.935.000,00
09	Previdência Social	9.758.000,00
10	Saúde	17.957.177,45
12	Educação	25.532.997,94
13	Cultura	2.022.089,91
15	Urbanismo	2.604.736,25
17	Saneamento	70.000,00
18	Gestão Ambiental	75.722,84
20	Agricultura	117.000,00
22	Indústria	16.000,00
25	Energia	1.265.000,00
26	Transporte	136.000,00
27	Desporto e Lazer	854.236,94
28	Encargos Especiais	1.570.000,00
99	Reserva de Contingência	773.180,00
TOTAL		77.318.000,00

RESUMO DO TOTAL ORÇADO POR ORGÃO		
01 01	Câmara Municipal	3.000.000,00
02 01	Gabinete do Prefeito	1.105.000,00
02 02	Secretaria Mun. de Ações de Governo e Gestão Política Inst.	837.000,00
02 03	Secretaria Mun. de Gestão Financeira	4.862.037,46
02 04	Secretaria Municipal de Administração e Planejamento	541.000,00
02 05	Secretaria Municipal de Educação	3.000,00
02 06	Sec. Municipal de Desenvolvimento Sustentável	1.649.210,11
02 07	Secretaria Municipal de Saúde	3.000,00
02 08	Secretaria Municipal de Desenvolvimento Social	63.000,00
02 09	Secretaria Municipal de Planej.Urbano, Obras e Serv.Públicos	7.352.315,90
03 01	FUNDO MUNICIPAL DE SAÚDE DO CONDADO	17.950.552,46
03 02	FUNDO MUNICIPAL DE ASSISTENCIA SOCIAL DO CONDADO	2.805.000,00
03 03	FUNDO MUN. DO DIREITO DA CRIANÇA E DO ADOLESCENTE	10.000,00
03 04	Fundo Municipal de Apoio ao Desenvolvimento Municipal - FEM	568.342,52
03 05	FUNPRECON	9.758.000,00
03 06	FUNDO MUNICIPAL DE EDUCAÇÃO	25.794.582,43
03 07	FUNDO MUNICIPAL DE CULTURA	987.000,00
04 01	COMANAS	28.959,12
TOTAL		77.318.000,00

**Art. 4º** O Poder Executivo é autorizado, nos termos da Constituição Federal, da Lei Federal nº 4.320/64 e da Lei Municipal nº.1.152/2021, Lei das Diretrizes Orçamentária, a:

I – Abrir créditos adicionais suplementares, mediante decreto, até o limite correspondente a 40% (quarenta por cento) do total da despesa fixada na presente Lei, nos termos dos arts. 7º e 43 da Lei Federal nº 4.320 de 17 de março de 1964, com



finalidade de atender insuficiência de dotações estabelecidas na presente Lei em créditos adicionais e inserir categoria econômica, grupo de natureza de despesa, modalidade de aplicação e fonte de recursos na programação de cada ação (projeto, atividade e operação especial).

II – Abrir créditos suplementares até o limite consignado sob a denominação de Reserva de Contingência em conformidade com o disposto na Lei de Diretrizes Orçamentária;

III - Realizar operações de crédito até o limite estabelecido pela legislação em vigor.

IV – Contingenciar parte das dotações, quando a realização da receita demonstrar se aquém da prevista, comprometendo assim, os resultados nominal e primário estabelecidos nesta Lei.

**Art 5º.** Excluem do limite estabelecido no artigo anterior, suplementações de dotações do mesmo grupo, para atendimento das despesas conforme o Art. 23º, §2º, da Lei de Diretrizes Orçamentária para 2022.

**Art. 6º.** Nas autorizações e aberturas de créditos adicionais, além dos recursos indicados no § 1º do art. 43 da Lei nº 4.320 de 17 de março de 1964, para cobertura das respectivas despesas, considerar-se-ão os resultados de convênios celebrados ou reativados e não computados na receita prevista na Lei Orçamentária Anual de 2022.

**Art. 7º.** Os créditos adicionais suplementares que se destinarem ao reforço das dotações do grupo de pessoal e encargos sociais e fontes de recursos dos órgãos e entidades da administração indireta, inclusive fundos serão abertos através de decreto do Poder Executivo não tendo vinculação ao percentual disposto no art. 4º, inciso I, desta Lei.

**Art. 8º.** Os créditos adicionais suplementares que apresentarem como fontes de financiamento recursos provenientes de convênios a fundo perdido, operações de crédito e transferências voluntárias e recursos provenientes de excesso de arrecadação, ou superávit financeiro, até o limite do total apurado, individualizado por fontes de recursos, observada a vinculação de que trata o parágrafo único do art. 8º da Lei Complementar nº 101, de 04 de maio de 2000, serão abertos através de decreto do Poder Executivo.

**Art. 9º.** Para efeito da execução orçamentária, o remanejamento e a inclusão dos elementos em cada grupo de natureza de despesa de ações constantes da presente Lei e de créditos adicionais, serão efetuados mediante registro contábil diretamente no sistema de execução financeira do orçamento, independentemente de formalização legal específica.

**Art. 10.** Os ajustes entre categoria econômica, grupo de natureza de despesa, modalidade de aplicação e fonte de recursos de dotações constantes de uma mesma

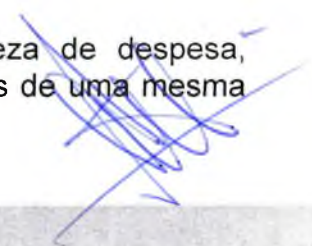



ação, aprovados na Lei Orçamentária e em seus créditos adicionais, serão formalizados através de Portaria da Secretaria da Fazenda e/ou da Administração, por não constituírem mudança de categoria de programação, na forma do art. 167, inciso VI da Constituição Federal de 1988.

**Art. 11.** O Poder Executivo poderá, mediante decreto, transpor, remanejar, transferir ou utilizar, total ou parcialmente, as dotações orçamentárias aprovadas nesta Lei em seus créditos adicionais em decorrência da extinção, transformação, transferência, incorporação ou desmembramento de órgãos e entidades, bem como de alterações de suas competências ou atribuições, mantida a estrutura programática, expressa por categoria de programação.

**Art. 12.** Para cumprimento do § 2º do art. 167 da Constituição Federal, os créditos especiais e extraordinários autorizados nos últimos quatro meses de 2021, reabertos no exercício de 2022, poderão ter a classificação orçamentária ajustada para compatibilizar com o orçamento vigente, não sendo computados nos limites estabelecidos no inciso I do art. 7º da presente Lei.

**Art. 13** - A presente Lei entra em vigor na data de sua publicação, contando-se seus efeitos a partir do dia 02 janeiro de 2022.

**Art. 14** - Revogam-se as disposições em contrário.

Condado-PE, 16 de dezembro de 2021.



**Antônio Cassiano da Silva**  
Prefeito







# PREFEITURA MUNICIPAL DE CONDADO

PRAÇA 11 DE NOVEMBRO, 88

10150068/0001-00

Exercício: 2022

## RECEITA PREVISTA

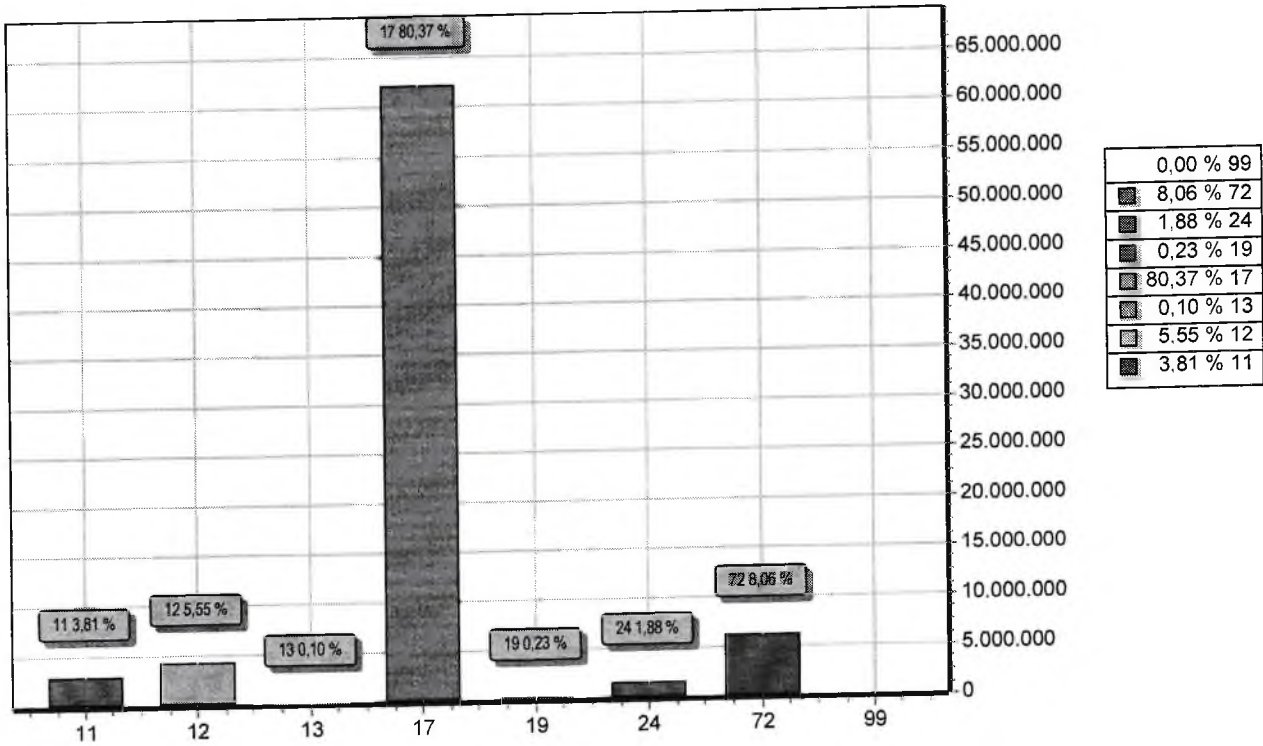

CODIGO		PREVISTO
11	IMPOSTOS, TAXAS E CONTRIBUIÇÕES DE MELHORIA	2.947.000,00
12	CONTRIBUIÇÕES	4.294.000,00
13	RECEITA PATRIMONIAL	79.000,00
17	TRANSFERÊNCIAS CORRENTES	62.137.000,43
19	OUTRAS RECEITAS CORRENTES	176.999,57
24	TRANSFERÊNCIAS DE CAPITAL	1.450.000,00
72	CONTRIBUIÇÕES (INTRA)	6.234.000,00
99	RECURSOS ARRECADADOS EM EXERCÍCIOS ANTERIORES	
<b>TOTAL</b>		<b>77.318.000,00</b>



# PREFEITURA MUNICIPAL DE CONDADO

PRAÇA 11 DE NOVEMBRO, 88

10150068/0001-00

Exercício: 2022

## DESPESA ORÇADA POR FUNÇÃO

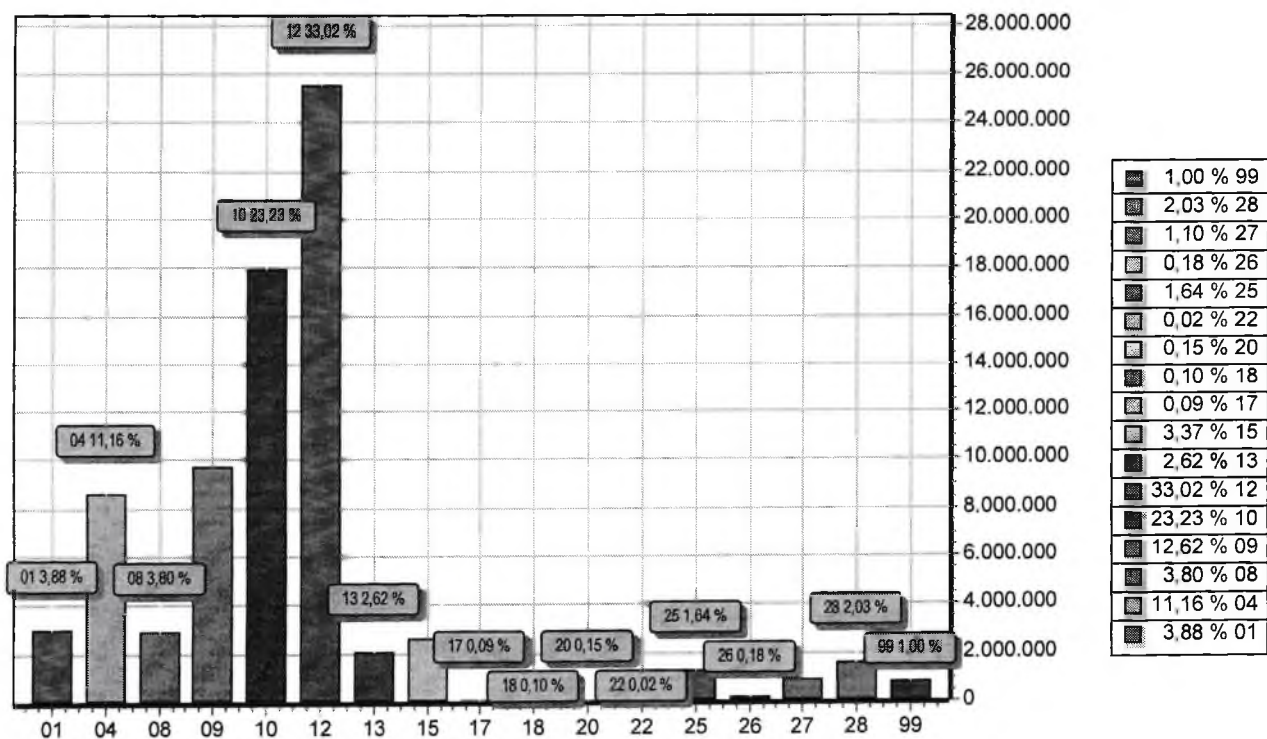

FUNÇÃO	DOTAÇÃO
01 Legislativa	3.000.000,00
04 Administração	8.630.858,67
08 Assistência Social	2.935.000,00
09 Previdência Social	9.758.000,00
10 Saúde	17.957.177,45
12 Educação	25.532.997,94
13 Cultura	2.022.089,91
15 Urbanismo	2.604.736,25
17 Saneamento	70.000,00
18 Gestão Ambiental	75.722,84
20 Agricultura	117.000,00
22 Indústria	16.000,00
25 Energia	1.265.000,00
26 Transporte	136.000,00
27 Desporto e Lazer	854.236,94
28 Encargos Especiais	1.570.000,00
99 Reserva de Contingência	773.180,00
<b>TOTAL</b>	<b>77.318.000,00</b>



# PREFEITURA MUNICIPAL DE CONDADO

PRAÇA 11 DE NOVEMBRO, 88

10150068/0001-00

Exercício: 2022

## DESPESA ORÇADA POR GRUPO

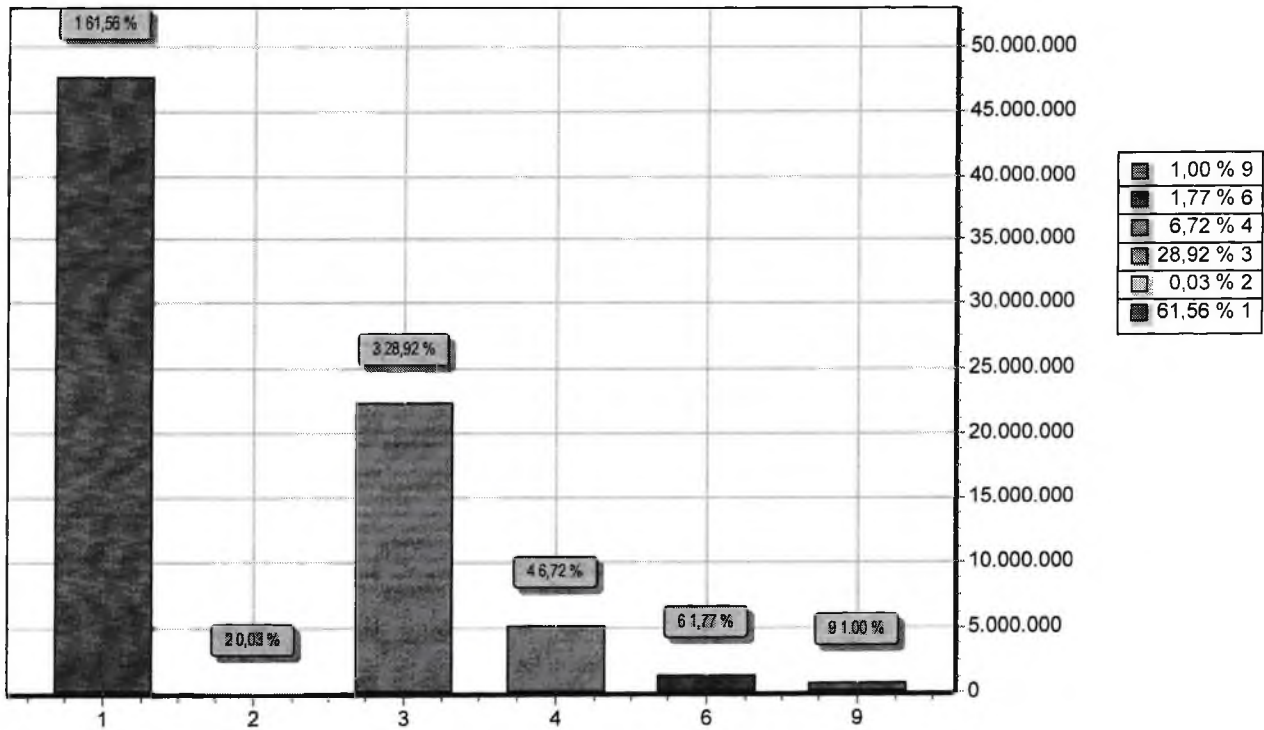

GRUPO		DOTAÇÃO
1	PESSOAL E ENCARGOS SOCIAIS	47.596.344,69
2	JUROS E ENCARGOS DA DÍVIDA	20.000,00
3	OUTRAS DESPESAS CORRENTES	22.360.609,93
4	INVESTIMENTOS	5.196.865,38
6	AMORTIZAÇÃO DA DÍVIDA	1.371.000,00
9	RESERVA DE CONTINGÊNCIA	773.180,00
<b>TOTAL</b>		<b>77.318.000,00</b>





**PREFEITURA MUNICIPAL DE CONDADO**  
PRAÇA 11 DE NOVEMBRO, 88 - CNPJ:10150068/0001-00

Orçamento Programa - Exercício de 2022

**TABELA EXPLICATIVA - LEGISLAÇÃO DA RECEITA**  
(Inc. III, § 1º, Art.2º)

Página 1

Código	Discriminação	Legislação
<b>1000.00.0.0.00</b>	<b>RECEITAS CORRENTES</b>	
<b>1100.00.0.0.00</b>	<b>IMPOSTOS, TAXAS E CONTRIBUIÇÕES DE MELHORIA</b>	
<b>1110.00.0.0.00</b>	<b>IMPOSTOS</b>	
<b>1112.00.0.0.00</b>	<b>IMPOSTOS SOBRE O PATRIMÔNIO</b>	
<b>1112.50.0.0.00</b>	<b>IMPOSTO SOBRE A PROPRIEDADE PREDIAL E TERRITORIAL URBANA</b>	
1112.50.0.1.01	IPTU PRINCIPAL	Código Tributário Municipal
1112.50.0.1.02	IPTU PRINCIPAL-(ED)	Código Tributário Municipal
1112.50.0.1.03	IPTU PRINCIPAL-(SD)	Código Tributário Municipal
1112.50.0.2.01	IPTU - MULTAS E JUROS	Código Tributário Municipal
1112.50.0.2.02	IPTU - MULTAS E JUROS (ED)	Código Tributário Municipal
1112.50.0.2.03	IPTU - MULTAS E JUROS (SD)	Código Tributário Municipal
1112.50.0.3.01	IPTU DIVIDA ATIVA	Código Tributário Municipal
1112.50.0.3.02	IPTU DIVIDA ATIVA - (ED)	Código Tributário Municipal
1112.50.0.3.03	IPTU DIVIDA ATIVA - (SD)	Código Tributário Municipal
1112.50.0.4.01	IPTU MULTAS E JUROS DE MORA DA DIVIDA ATIVA	Código Tributário Municipal
1112.50.0.4.02	IPTU MULTAS E JUROS DE MORA DA DIVIDA ATIVA - (ED)	Código Tributário Municipal
1112.50.0.4.03	IPTU MULTAS E JUROS DE MORA DA DIVIDA ATIVA - (SD)	Código Tributário Municipal
<b>1112.53.0.0.00</b>	<b>IMPOSTOS SOBRE TRANSMISSÃO "INTER VIVOS" DE BENS IMÓVEIS E D</b>	
1112.53.0.1.01	ITBI - PRINCIPAL	Código Tributário Municipal
1112.53.0.1.02	ITBI - (ED)	Código Tributário Municipal
1112.53.0.1.03	ITBI - (SD)	Código Tributário Municipal
<b>1113.00.0.0.00</b>	<b>IMPOSTOS SOBRE A RENDA E PROVENTOS DE QUALQUER NATUREZA</b>	
<b>1113.03.0.0.00</b>	<b>IMPOSTO SOBRE A RENDA - RETIDO NA FONTE</b>	
<b>1113.03.1.0.00</b>	<b>IMPOSTO SOBRE A RENDA - RETIDO NA FONTE - TRABALHO</b>	
1113.03.1.1.01	IR - RETIDO NA FONTE - TRABALHO	Art. 158 I - Constituição Federal
1113.03.1.1.02	IR - RETIDO NA FONTE - TRABALHO - (ED)	Art. 158 I - Constituição Federal



**PREFEITURA MUNICIPAL DE CONDADO**  
PRAÇA 11 DE NOVEMBRO, 88 - CNPJ:10150068/0001-00

Orçamento Programa - Exercício de 2022

**TABELA EXPLICATIVA - LEGISLAÇÃO DA RECEITA**  
(Inc. III, § 1º, Art.2º)

Página 2

<b>Código</b>	<b>Discriminação</b>	<b>Legislação</b>
1113.03.1.1.03	IR - RETIDO NA FONTE - TRABALHO - (SD)	Art. 158 I - Constituição Federal
<b>1114.00.0.0.00</b>	<b>IMPOSTOS SOBRE A PRODUÇÃO E CIRCULAÇÃO DE MERCADORIAS E SERVIÇOS</b>	
<b>1114.51.0.0.00</b>	<b>IMPOSTOS SOBRE SERVIÇOS</b>	
<b>1114.51.1.0.00</b>	<b>IMPOSTO SOBRE SERVIÇOS DE QUALQUER NATUREZA - ISSQN</b>	
1114.51.1.1.01	IMPOSTO SOBRE SERVIÇOS DE QUALQUER NATUREZA - ISSQN	Código Tributário Municipal
1114.51.1.1.02	IMPOSTO SOBRE SERVIÇOS DE QUALQUER NATUREZA - ISSQN - (ED)	Código Tributário Municipal
1114.51.1.1.03	IMPOSTO SOBRE SERVIÇOS DE QUALQUER NATUREZA - ISSQN - (SD)	Código Tributário Municipal
1114.51.1.3.01	IMPOSTO SOBRE SERVIÇOS DE QUALQUER NATUREZA - DÍVIDA ATIVA	Código Tributário Municipal
1114.51.1.3.02	IMPOSTO SOBRE SERVIÇOS DE QUALQUER NATUREZA - DÍVIDA (ED)	Código Tributário Municipal
1114.51.1.3.03	IMPOSTO SOBRE SERVIÇOS DE QUALQUER NATUREZA - DÍVIDA (SD)	Código Tributário Municipal
<b>1120.00.0.0.00</b>	<b>TAXAS</b>	
<b>1121.00.0.0.00</b>	<b>TAXAS PELO EXERCÍCIO DO PODER DE POLÍCIA</b>	
<b>1121.01.0.0.00</b>	<b>TAXAS DE INSPEÇÃO, CONTROLE E FISCALIZAÇÃO</b>	
1121.01.0.1.01	TAXA DE APROVAÇÃO DO PROJETO CONSTRUÇÃO CIVIL	Código Tributário Municipal
1121.01.0.1.02	TAXA DE LICENÇA DE LOCAÇÃO	Código Tributário Municipal
1121.01.0.1.03	TAXA DE LICENÇA DE CONSTRUÇÃO CIVIL	Código Tributário Municipal
1121.01.0.1.04	OUTRAS TAXAS DE INSPEÇÃO, CONTROLE E FISCALIZAÇÃO	Código Tributário Municipal
<b>1121.04.0.0.00</b>	<b>TAXA DE CONTROLE E FISCALIZAÇÃO AMBIENTAL</b>	
1121.04.0.1.00	TAXA DE CONTROLE E FISCALIZAÇÃO AMBIENTAL - PRINCIPAL	Código Tributário Municipal
<b>1121.50.0.0.00</b>	<b>TAXA DE FISCALIZAÇÃO DE VIGILÂNCIA SANITÁRIA</b>	
1121.50.0.1.00	TAXA DE FISCALIZAÇÃO DE VIGILÂNCIA SANITÁRIA - PRINCIPAL	Código Tributário Municipal
<b>1122.00.0.0.00</b>	<b>TAXAS PELA PRESTAÇÃO DE SERVIÇOS</b>	
<b>1122.01.0.0.00</b>	<b>TAXAS PELA PRESTAÇÃO DE SERVIÇOS EM GERAL</b>	
1122.01.0.1.01	TAXAS DE CEMITÉRIO	Código Tributário Municipal
1122.01.0.1.02	TAXA DE COLETA E REMOÇÃO DE LIXO DOMICILIAR	Código Tributário Municipal
1122.01.0.1.03	TAXA DE LIMPEZA PÚBLICA	Código Tributário Municipal



**PREFEITURA MUNICIPAL DE CONDADO**  
PRAÇA 11 DE NOVEMBRO, 88 - CNPJ:10150068/0001-00

Orçamento Programa - Exercício de 2022

**TABELA EXPLICATIVA - LEGISLAÇÃO DA RECEITA**  
(Inc. III, § 1º, Art.2º)

Página 3

<b>Código</b>	<b>Discriminação</b>	<b>Legislação</b>
1122.01.0.1.04	TAXA DE CONSERVAÇÃO DE VIAS E LOGRADOUROS	Código Tributário Municipal
1122.01.0.1.05	TAXA DE MERCADOS, FEIRAS E MATADOUROS	Código Tributário Municipal
1122.01.0.1.06	HABITE-SE	Código Tributário Municipal
1122.01.0.1.07	OUTRAS TAXAS PELA PRESTAÇÃO DE SERVIÇOS	Código Tributário Municipal
1122.01.0.2.00	TAXAS PELA PRESTAÇÃO DE SERVIÇOS EM GERAL - MULTAS E JUROS D	Código Tributário Municipal
1122.01.0.3.00	TAXAS PELA PRESTAÇÃO DE SERVIÇOS EM GERAL - DÍVIDA ATIVA	Código Tributário Municipal
1122.01.0.4.00	TAXAS PELA PRESTAÇÃO DE SERVIÇOS EM GERAL - MULTAS E JUROS D	Código Tributário Municipal
1130.00.0.0.00	<b>CONTRIBUIÇÃO DE MELHORIA</b>	
1131.00.0.0.00	<b>CONTRIBUIÇÃO DE MELHORIA</b>	
1131.99.0.0.00	<b>OUTRAS CONTRIBUIÇÕES DE MELHORIA</b>	
1131.99.0.1.00	OUTRAS CONTRIBUIÇÕES DE MELHORIA - PRINCIPAL	Código Tributário Municipal
1200.00.0.0.00	<b>CONTRIBUIÇÕES</b>	
1210.00.0.0.00	<b>CONTRIBUIÇÕES SOCIAIS</b>	
1215.00.0.0.00	<b>CONTRIBUIÇÕES PARA REGIMES PRÓPRIOS DE PREVIDÊNCIA E SISTEM</b>	
1215.01.0.0.00	<b>CONTRIBUIÇÃO DO SERVIDOR CIVIL</b>	
1215.01.1.0.00	<b>CONTRIBUIÇÃO DO SERVIDOR CIVIL ATIVO</b>	
1215.01.1.1.00	CONTRIBUIÇÃO DO SERVIDOR CIVIL ATIVO - PRINCIPAL	Legislação Específica
1215.01.2.0.00	<b>CONTRIBUIÇÃO DO SERVIDOR CIVIL INATIVO</b>	
1215.01.2.1.00	CONTRIBUIÇÃO DO SERVIDOR CIVIL INATIVO - PRINCIPAL	Legislação Específica
1215.02.0.0.00	<b>CONTRIBUIÇÃO PATRONAL - SERVIDOR CIVIL</b>	
1215.02.1.0.00	<b>CONTRIBUIÇÃO PATRONAL - SERVIDOR CIVIL ATIVO</b>	
1215.02.1.1.00	CONTRIBUIÇÃO PATRONAL - SERVIDOR CIVIL ATIVO - PRINCIPAL	Legislação Específica
1215.02.1.3.00	CONTRIBUIÇÃO PATRONAL - SERVIDOR CIVIL ATIVO - DÍVIDA ATIVA	Legislação Específica
1240.00.0.0.00	<b>CONTRIBUIÇÃO PARA O CUSTEIO DO SERVIÇO DE ILUMINAÇÃO PÚBLICA</b>	
1241.00.0.0.00	<b>CONTRIBUIÇÃO PARA O CUSTEIO DO SERVIÇO DE ILUMINAÇÃO PÚBLICA</b>	
1241.50.0.0.00	<b>CONTRIBUIÇÃO PARA O CUSTEIO DO SERVIÇO DE ILUMINAÇÃO PÚBLICA</b>	
1241.50.0.1.00	CONTRIBUIÇÃO PARA O CUSTEIO DO SERVIÇO DE ILUMINAÇÃO PÚBLICA	Legislação Específica





<b>Código</b>	<b>Discriminação</b>	<b>Legislação</b>
<b>1300.00.0.0.00</b>	<b>RECEITA PATRIMONIAL</b>	
<b>1310.00.0.0.00</b>	<b>EXPLORAÇÃO DO PATRIMÔNIO IMOBILIÁRIO DO ESTADO</b>	
<b>1311.00.0.0.00</b>	<b>EXPLORAÇÃO DO PATRIMÔNIO IMOBILIÁRIO DO ESTADO</b>	
<b>1311.01.0.0.00</b>	<b>ALUGUÉIS, ARRENDAMENTOS, FOROS, LAUDÊMIOS, TARIFAS DE OCUPAÇÃO</b>	
<b>1311.01.1.0.00</b>	<b>ALUGUÉIS E ARRENDAMENTOS</b>	
1311.01.1.1.00	ALUGUÉIS E ARRENDAMENTOS - PRINCIPAL	Código Tributário Municipal
<b>1311.01.2.0.00</b>	<b>FOROS, LAUDÊMIOS E TARIFAS DE OCUPAÇÃO</b>	
1311.01.2.1.00	FOROS, LAUDÊMIOS E TARIFAS DE OCUPAÇÃO - PRINCIPAL	Código Tributário Municipal
<b>1320.00.0.0.00</b>	<b>VALORES MOBILIÁRIOS</b>	
<b>1321.00.0.0.00</b>	<b>JUROS E CORREÇÕES MONETÁRIAS</b>	
<b>1321.01.0.0.00</b>	<b>REMUNERAÇÃO DE DEPÓSITOS BANCÁRIOS</b>	
1321.01.0.1.00	REMUNERAÇÃO DE DEPÓSITOS BANCÁRIOS - PRINCIPAL	Art. 164 § 3º da CF/88 e art. 11 §1º da Lei 4.320/64
1321.01.0.1.01	REMUNERAÇÃO DE DEPÓSITOS BANCÁRIOS - AUX.FINANCEIRO	Art. 164 § 3º da CF/88 e art. 11 §1º da Lei 4.320/64
1321.01.0.1.03	REMUNERAÇÃO DE DEPÓSITOS BANCÁRIOS - FEM	Art. 164 § 3º da CF/88 e art. 11 §1º da Lei 4.320/64
1321.01.0.1.04	REMUNERAÇÃO DE DEPÓSITOS BANCÁRIOS - LEI ALDIR BLANC	Art. 164 § 3º da CF/88 e art. 11 §1º da Lei 4.320/64
1321.01.0.1.05	REMUNERAÇÃO DE DEPÓSITOS BANCÁRIOS - R.P FMAS	Art. 164 § 3º da CF/88 e art. 11 §1º da Lei 4.320/64
1321.01.0.1.06	REMUNERAÇÃO DE DEPÓSITOS BANCÁRIOS - SCFV	Art. 164 § 3º da CF/88 e art. 11 §1º da Lei 4.320/64
1321.01.0.1.07	REMUNERAÇÃO DE DEPÓSITOS BANCÁRIOS - PAIF/FAF	Art. 164 § 3º da CF/88 e art. 11 §1º da Lei 4.320/64
1321.01.0.1.08	REMUNERAÇÃO DE DEPÓSITOS BANCÁRIOS - PISO BÁSICO CRAS	Art. 164 § 3º da CF/88 e art. 11 §1º da Lei 4.320/64
1321.01.0.1.09	REMUNERAÇÃO DE DEPÓSITOS BANCÁRIOS - PAEFI CREAS	Art. 164 § 3º da CF/88 e art. 11 §1º da Lei 4.320/64
1321.01.0.1.10	REMUNERAÇÃO DE DEPÓSITOS BANCÁRIOS - IGDBF	Art. 164 § 3º da CF/88 e art. 11 §1º da Lei 4.320/64
1321.01.0.1.11	REMUNERAÇÃO DE DEPÓSITOS BANCÁRIOS - IGD SUAS	Art. 164 § 3º da CF/88 e art. 11 §1º da Lei 4.320/64
1321.01.0.1.12	REMUNERAÇÃO DE DEPÓSITOS BANCÁRIOS - CRIANÇA FELIZ	Art. 164 § 3º da CF/88 e art. 11 §1º da Lei 4.320/64
1321.01.0.1.13	REMUNERAÇÃO DE DEPÓSITOS BANCÁRIOS - ATENÇÃO BÁSICA	Art. 164 § 3º da CF/88 e art. 11 §1º da Lei 4.320/64
1321.01.0.1.14	REMUNERAÇÃO DE DEPÓSITOS BANCÁRIOS - MAC	Art. 164 § 3º da CF/88 e art. 11 §1º da Lei 4.320/64



<b>Código</b>	<b>Discriminação</b>	<b>Legislação</b>
1321.01.0.1.15	REMUNERAÇÃO DE DEPÓSITOS BANCÁRIOS -ASSISTÊNCIA FARMACÉUTICA	Art. 164 § 3º da CF/88 e art. 11 §1º da Lei 4.320/64
1321.01.0.1.16	REMUNERAÇÃO DE DEPÓSITOS BANCÁRIOS - VIGILÂNCIA EM SAÚDE	Art. 164 § 3º da CF/88 e art. 11 §1º da Lei 4.320/64
1321.01.0.1.17	REMUNERAÇÃO DE DEPÓSITOS BANCÁRIOS - COTA QSE	Art. 164 § 3º da CF/88 e art. 11 §1º da Lei 4.320/64
1321.01.0.1.18	REMUNERAÇÃO DE DEPÓSITOS BANCÁRIOS - PNAE	Art. 164 § 3º da CF/88 e art. 11 §1º da Lei 4.320/64
1321.01.0.1.19	REMUNERAÇÃO DE DEPÓSITOS BANCÁRIOS - PNATE	Art. 164 § 3º da CF/88 e art. 11 §1º da Lei 4.320/64
1321.01.0.1.20	REMUNERAÇÃO DE DEPÓSITOS BANCÁRIOS - PETE	Art. 164 § 3º da CF/88 e art. 11 §1º da Lei 4.320/64
1321.01.0.1.21	REMUNERAÇÃO DE DEPÓSITOS BANCÁRIOS - BRASIL CARINHOSO	Art. 164 § 3º da CF/88 e art. 11 §1º da Lei 4.320/64
1321.01.0.1.22	REMUNERAÇÃO DE DEPÓSITOS BANCÁRIOS - CAMINHO A ESCOLA	Art. 164 § 3º da CF/88 e art. 11 §1º da Lei 4.320/64
1321.01.0.1.23	REMUNERAÇÃO DE DEPÓSITOS BANCÁRIOS - CONVÊNIO EDUCAÇÃO	Art. 164 § 3º da CF/88 e art. 11 §1º da Lei 4.320/64
1321.01.0.1.24	REMUNERAÇÃO DE DEPÓSITOS BANCÁRIOS - FUNDEB 70%	Art. 164 § 3º da CF/88 e art. 11 §1º da Lei 4.320/64
1321.01.0.1.25	REMUNERAÇÃO DE DEPÓSITOS BANCÁRIOS - FUNDEB 30%	Art. 164 § 3º da CF/88 e art. 11 §1º da Lei 4.320/64
1321.01.0.1.31	REMUNERAÇÃO DE DEPÓSITOS BANCÁRIOS - BPC NA ESCOLA	Art. 164 § 3º da CF/88 e art. 11 §1º da Lei 4.320/64
1321.01.0.1.32	REMUNERAÇÃO DE DEPÓSITOS BANCÁRIOS - PARTICIPAÇÃO DO FDS	Art. 164 § 3º da CF/88 e art. 11 §1º da Lei 4.320/64
1321.01.0.1.34	REMUNERAÇÃO DE DEPÓSITOS BANCÁRIOS - R.P SAÚDE	Art. 164 § 3º da CF/88 e art. 11 §1º da Lei 4.320/64
1321.01.0.1.35	REMUNERAÇÃO DE DEPÓSITOS BANC - OUTROS PROGRAMAS DA UNIÃO	Art. 164 § 3º da CF/88 e art. 11 §1º da Lei 4.320/64
1321.01.0.1.36	REM. DE DEPÓSITOS BANC. - OUTRAS TRANS DE CONVÊNIO SAÚDE	Art. 164 § 3º da CF/88 e art. 11 §1º da Lei 4.320/64
1321.01.0.1.39	REMUNERAÇÃO DE DEPÓSITOS BANCÁRIOS - INVESTIMENTO SAÚDE	Art. 164 § 3º da CF/88 e art. 11 §1º da Lei 4.320/64
<b>1321.04.0.0.00</b>	<b>REMUNERAÇÃO DOS RECURSOS DO REGIME PRÓPRIO DE PREVIDÊNCIA SO</b>	
1321.04.0.1.00	REMUNERAÇÃO DOS RECURSOS DO REGIME PRÓPRIO DE PREVIDÊNCIA SO	Legislação Específica
<b>1700.00.0.0.00</b>	<b>TRANSFERÊNCIAS CORRENTES</b>	
<b>1710.00.0.0.00</b>	<b>TRANSFERÊNCIAS DA UNIÃO E DE SUAS ENTIDADES</b>	
<b>1711.00.0.0.00</b>	<b>TRANSFERÊNCIAS DECORRENTES DE PARTICIPAÇÃO NA RECEITA DA UNI</b>	
<b>1711.51.0.0.00</b>	<b>COTA-PARTE DO FUNDO DE PARTICIPAÇÃO DOS MUNICÍPIOS - FPM</b>	
<b>1711.51.1.0.00</b>	<b>COTA-PARTE DO FUNDO DE PARTICIPAÇÃO DOS MUNICÍPIOS - COTA ME</b>	
1711.51.1.1.01	COTA-PARTE DO FPM - COTA MENSAL	Art. 159, I, b, da Constituição Federal



<b>Código</b>	<b>Discriminação</b>	<b>Legislação</b>
1711.51.1.1.02	COTA-PARTE DO FPM - (ED)	Art. 159, I, b, da Constituição Federal
1711.51.1.1.03	COTA-PARTE DO FPM - (SD)	Art. 159, I, b, da Constituição Federal
<b>1711.51.2.0.00</b>	<b>COTA-PARTE DO FUNDO DE PARTICIPAÇÃO DO MUNICÍPIOS - 1% COTA</b>	
1711.51.2.1.01	COTA-PARTE DO FPM - 1% COTA DEZEMBRO	Art. 159, I, b, da Constituição Federal
1711.51.2.1.02	COTA-PARTE DO FPM - 1% COTA DEZEMBRO (ED)	Art. 159, I, b, da Constituição Federal
<b>1711.51.3.0.00</b>	<b>COTA-PARTE DO FUNDO DE PARTICIPAÇÃO DOS MUNICÍPIOS - 1% COTA</b>	
1711.51.3.1.01	COTA-PARTE DO FPM - 1% COTA JULHO	Art. 159, I, b, da Constituição Federal
1711.51.3.1.02	COTA-PARTE DO FPM - 1% COTA JULHO (ED)	Art. 159, I, b, da Constituição Federal
<b>1711.52.0.0.00</b>	<b>COTA-PARTE DO IMPOSTO SOBRE A PROPRIEDADE TERRITORIAL RURAL</b>	
1711.52.0.1.01	COTA-PARTE DO ITR	Art. 158, II, da Constituição Federal
1711.52.0.1.02	COTA-PARTE DO ITR - (ED)	Art. 158, II, da Constituição Federal
1711.52.0.1.03	COTA-PARTE DO ITR - (SD)	Art. 158, II, da Constituição Federal
<b>1712.00.0.0.00</b>	<b>TRANSFERÊNCIAS DAS COMPENSAÇÕES FINANCEIRAS PELA EXPLORAÇÃO</b>	
<b>1712.51.0.0.00</b>	<b>COTA-PARTE DA COMPENSAÇÃO FINANCEIRA PELA EXPLORAÇÃO DE RECU</b>	
1712.51.0.1.00	COTA-PARTE DA COMPENSAÇÃO FINANCEIRA PELA EXPLORAÇÃO DE RECU	Legislação Específica
<b>1712.52.0.0.00</b>	<b>COTA-PARTE DA COMPENSAÇÃO FINANCEIRA PELA PRODUÇÃO DE PETRÓL</b>	
<b>1712.52.4.0.00</b>	<b>COTA-PARTE DO FUNDO ESPECIAL DO PETRÓLEO - FEP</b>	
1712.52.4.1.00	COTA-PARTE DO FUNDO ESPECIAL DO PETRÓLEO - FEP - PRINCIPAL	Legislação Específica
<b>1713.00.0.0.00</b>	<b>TRANSFERÊNCIAS DE RECURSOS DO SISTEMA ÚNICO DE SAÚDE - SUS</b>	
<b>1713.50.0.0.00</b>	<b>TRANSFERÊNCIAS DE RECURSOS DO SISTEMA ÚNICO DE SAÚDE - SUS -</b>	
<b>1713.50.1.0.00</b>	<b>TRANSFERÊNCIAS DE RECURSOS DO BLOCO DE MANUTENÇÃO DAS Ações</b>	
1713.50.1.1.01	ATENÇÃO BÁSICA	Leis Federais 8080/90 e 8142 e Decreto 1232/94
1713.50.1.1.03	ENFRENTAMENTO DE EMERGÊNCIA - COVID 19	Leis Federais 8080/90 e 8142 e Decreto 1232/94
1713.50.1.1.04	INCREMENTO TEMPORÁRIO AO CUSTEIO DA ATENÇÃO BÁSICA	Leis Federais 8080/90 e 8142 e Decreto 1232/94
<b>1713.50.2.0.00</b>	<b>TRANSFERÊNCIAS DE RECURSOS DO BLOCO DE MANUTENÇÃO DAS Ações</b>	
1713.50.2.1.01	M.A.C	Leis Federais 8080/90 e 8142 e Decreto 1232/94
	SAMU	Leis Federais 8080/90 e 8142 e Decreto 1232/94





**PREFEITURA MUNICIPAL DE CONDADO**  
PRAÇA 11 DE NOVEMBRO, 88 - CNPJ:10150068/0001-00

Orçamento Programa - Exercício de 2022

**TABELA EXPLICATIVA - LEGISLAÇÃO DA RECEITA**  
(Inc. III, § 1º, Art.2º)

Página 7

<b>Código</b>	<b>Discriminação</b>	<b>Legislação</b>
1713.50.2.1.02		
<b>1713.50.3.0.00</b>	<b>TRANSFERÊNCIAS DE RECURSOS DO BLOCO DE MANUTENÇÃO DAS AÇÕES</b>	
1713.50.3.1.01	VIGILÂNCIA EM SAÚDE	Leis Federais 8080/90 e 8142 e Decreto 1232/94
1713.50.3.1.02	VIGILÂNCIA SANITÁRIA	Leis Federais 8080/90 e 8142 e Decreto 1232/94
<b>1713.50.4.0.00</b>	<b>TRANSFERÊNCIAS DE RECURSOS DO BLOCO DE MANUTENÇÃO DAS AÇÕES</b>	
1713.50.4.1.01	ASSISTÊNCIA FARMACÊUTICA	Leis Federais 8080/90 e 8142 e Decreto 1232/94
<b>1714.00.0.0.00</b>	<b>TRANSFERÊNCIAS DE RECURSOS DO FUNDO NACIONAL DO DESENVOLVIME</b>	
<b>1714.50.0.0.00</b>	<b>TRANSFERÊNCIAS DO SALÁRIO-EDUCAÇÃO</b>	
1714.50.0.1.01	TRANSFERÊNCIAS DO SALÁRIO-EDUCAÇÃO	Leis Federais nº. 9.766/98 e nº. 10.832/03
<b>1714.52.0.0.00</b>	<b>TRANSFERÊNCIAS REFERENTES AO PROGRAMA NACIONAL DE ALIMENTAÇÃO</b>	
1714.52.0.1.01	PNAE	Leis Federais nº. 9.766/98 e nº. 10.832/03
<b>1714.53.0.0.00</b>	<b>TRANSFERÊNCIAS REFERENTES AO PROGRAMA NACIONAL DE APOIO AO T</b>	
1714.53.0.1.01	PNATE	Lei Federal 9.533/97 e MP 2178-36/01
<b>1714.99.0.0.00</b>	<b>OUTRAS TRANSFERÊNCIAS DIRETAS DO FUNDO NACIONAL DO DESENVOLV</b>	
1714.99.0.1.01	PROGRAMA BRASIL CARINHOSO	Lei Federal 9.533/97 e MP 2178-36/01
1714.99.0.1.02	PROGRAMA CAMINHO DA ESCOLA	Lei Federal 9.533/97 e MP 2178-36/01
1714.99.0.1.03	PLANO DE AÇÃO ARTICULADA - PAR	Lei Federal 9.533/97 e MP 2178-36/01
<b>1715.00.0.0.00</b>	<b>TRANSFERÊNCIAS DE RECURSOS DE COMPLEMENTAÇÃO DA UNIÃO AO FUN</b>	
<b>1715.50.0.0.00</b>	<b>TRANSFERÊNCIAS DE RECURSOS DE COMPLEMENTAÇÃO DA UNIÃO AO FUN</b>	
1715.50.0.1.01	COMPLEMENTAÇÃO DA UNIÃO AO FUNDEB – VAAT 70%	Lei Federal nº. 9.424/96 e nº. 11.494/07
1715.50.0.1.02	COMPLEMENTAÇÃO DA UNIÃO AO FUNDEB – VAAT 30%	Lei Federal nº. 9.424/96 e nº. 11.494/07
<b>1715.51.0.0.00</b>	<b>TRANSFERÊNCIAS DE RECURSOS DE COMPLEMENTAÇÃO DA UNIÃO AO FUN</b>	
1715.51.0.1.01	COMPLEMENTAÇÃO DA UNIÃO AO FUNDEB – VAAF 70%	Lei Federal nº. 9.424/96 e nº. 11.494/07
1715.51.0.1.02	COMPLEMENTAÇÃO DA UNIÃO AO FUNDEB – VAAF 30%	Lei Federal nº. 9.424/96 e nº. 11.494/07
<b>1716.00.0.0.00</b>	<b>TRANSFERÊNCIAS DE RECURSOS DO FUNDO NACIONAL DE ASSISTÊNCIA</b>	
<b>1716.50.0.0.00</b>	<b>TRANSFERÊNCIAS DE RECURSOS DO FUNDO NACIONAL DE ASSISTÊNCIA</b>	
1716.50.0.1.01	S.C.F.V	Lei Federal nº. 8742/93



<b>Código</b>	<b>Discriminação</b>	<b>Legislação</b>
1716.50.0.1.02	PISO BÁSICO FIXO - CRAS	Lei Federal nº. 8742/93
1716.50.0.1.03	PAEFI - CREAS	Lei Federal nº. 8742/93
1716.50.0.1.04	BPC NA ESCOLA	Lei Federal nº. 8742/93
1716.50.0.1.05	IGDBF	Lei Federal nº. 8742/93
1716.50.0.1.06	IGD SUAS	Lei Federal nº. 8742/93
1716.50.0.1.07	CRIANÇA FELIZ	Lei Federal nº. 8742/93
<b>1719.00.0.0.00</b>	<b>OUTRAS TRANSFERÊNCIAS DE RECURSOS DA UNIÃO E DE SUAS ENTIDAD</b>	
<b>1719.51.0.0.00</b>	<b>TRANSFERÊNCIAS FINANCEIRAS DO ICMS – DESONERAÇÃO – L.C. Nº 8</b>	
1719.51.0.1.01	TRANSF. FINANCEIRAS DO ICMS – DESONERAÇÃO – L.C. Nº 87/96	Legislação Específica
1719.51.0.1.02	TRANSF. FINANCEIRAS DO ICMS– DESONERAÇÃO– L.C. Nº 87/96 (ED)	Legislação Específica
1719.51.0.1.03	TRANSF. FINANCEIRAS DO ICMS– DESONERAÇÃO– L.C. Nº 87/96 (SD)	Legislação Específica
<b>1719.99.0.0.00</b>	<b>OUTRAS TRANSFERÊNCIAS DE RECURSOS DA UNIÃO E DE SUAS ENTIDAD</b>	
1719.99.0.1.01	TRANSFERÊNCIAS DAS RECEITAS SNA	Legislação Específica
<b>1720.00.0.0.00</b>	<b>TRANSFERÊNCIAS DOS ESTADOS E DO DISTRITO FEDERAL E DE SUAS E</b>	
<b>1721.00.0.0.00</b>	<b>PARTICIPAÇÃO NA RECEITA DOS ESTADOS E DISTRITO FEDERAL</b>	
<b>1721.50.0.0.00</b>	<b>COTA-PARTE DO ICMS</b>	
1721.50.0.1.01	COTA-PARTE DO ICMS	Art. 158, IV - Constituição Federal
1721.50.0.1.02	COTA-PARTE DO ICMS - (ED)	Art. 158, IV - Constituição Federal
1721.50.0.1.03	COTA-PARTE DO ICMS - (SD)	Art. 158, IV - Constituição Federal
<b>1721.51.0.0.00</b>	<b>COTA-PARTE DO IPVA</b>	
1721.51.0.1.01	COTA-PARTE DO IPVA	Art. 158, III - Constituição Federal
1721.51.0.1.02	COTA-PARTE DO IPVA - (ED)	Art. 158, III - Constituição Federal
1721.51.0.1.03	COTA-PARTE DO IPVA - (SD)	Art. 158, III - Constituição Federal
<b>1721.52.0.0.00</b>	<b>COTA-PARTE DO IPI - MUNICIPIOS</b>	
1721.52.0.1.01	COTA-PARTE DO IPI - MUNICIPIOS	Lei Complementar Federal nº. 61/89, Lei Federal 8.016/90
1721.52.0.1.02	COTA-PARTE DO IPI - MUNICIPIOS - (ED)	Lei Complementar Federal nº. 61/89, Lei Federal 8.016/90



**PREFEITURA MUNICIPAL DE CONDADO**  
PRAÇA 11 DE NOVEMBRO, 88 - CNPJ:10150068/0001-00

Orçamento Programa - Exercício de 2022

**TABELA EXPLICATIVA - LEGISLAÇÃO DA RECEITA**  
(Inc. III, § 1º, Art.2º)

Página 9

<b>Código</b>	<b>Discriminação</b>	<b>Legislação</b>
1721.52.0.1.03	COTA-PARTE DO IPI - MUNICÍPIOS - (SD)	Lei Complementar Federal nº. 61/89, Lei Federal 8.016/90
<b>1721.53.0.0.00</b>	<b>COTA-PARTE DA CONTRIBUIÇÃO DE INTERVENÇÃO NO DOMÍNIO ECONÔMI</b>	
1721.53.0.1.01	C.I.DE	Legislação Específica
<b>1724.00.0.0.00</b>	<b>TRANSFERÊNCIAS DE CONVÊNIO DOS ESTADOS E DF E DE SUAS ENTID</b>	
<b>1724.99.0.0.00</b>	<b>OUTRAS TRANSFERÊNCIAS DE CONVÊNIO DOS ESTADOS E DF E DE SUA</b>	
1724.99.0.1.01	OUTRAS TRANSFERÊNCIAS DE CONVÊNIO DOS ESTADOS	Legislação Específica
<b>1729.00.0.0.00</b>	<b>OUTRAS TRANSFERÊNCIAS DOS ESTADOS E DISTRITO FEDERAL</b>	
<b>1729.51.0.0.00</b>	<b>TRANSFERÊNCIAS DE ESTADOS DESTINADAS À ASSISTÊNCIA SOCIAL</b>	
1729.51.0.1.01	PAIF/FAF	Legislação Específica
1729.51.0.1.02	PARTICIPAÇÕES DO ESTADO - FDS	Legislação Específica
<b>1729.99.0.0.00</b>	<b>OUTRAS TRANSFERÊNCIAS DOS ESTADOS E DF</b>	
1729.99.0.1.01	PARTICIPAÇÃO DO ESTADO - TRANSPORTE ESCOLAR	Legislação Específica
1729.99.0.1.02	OUTRAS TRANSFERÊNCIAS DOS ESTADOS - EMENDA PARLAMENTAR	Legislação Específica
1729.99.0.1.03	TRANSFERÊNCIAS DOS ESTADOS E DF - PROG SAÚDE - FUNDO A FUNDO	Legislação Específica
<b>1730.00.0.0.00</b>	<b>TRANSFERÊNCIAS DOS MUNICÍPIOS E DE SUAS ENTIDADES</b>	
<b>1739.00.0.0.00</b>	<b>OUTRAS TRANSFERÊNCIAS DOS MUNICÍPIOS</b>	
<b>1739.50.0.0.00</b>	<b>TRANSFERÊNCIAS DE MUNICÍPIOS A CONSÓRCIOS PÚBLICOS</b>	
1739.50.0.1.01	TRANSFERÊNCIAS DE MUNICÍPIOS A CONSÓRCIOS PÚBLICOS	Legislação Específica
<b>1750.00.0.0.00</b>	<b>TRANSFERÊNCIAS DE OUTRAS INSTITUIÇÕES PÚBLICAS</b>	
<b>1751.00.0.0.00</b>	<b>TRANSFERÊNCIAS DE RECURSOS DO FUNDO DE MANUTENÇÃO E DESENVOL</b>	
<b>1751.50.0.0.00</b>	<b>TRANSFERÊNCIAS DE RECURSOS DO FUNDO DE MANUTENÇÃO E DESENVOL</b>	
1751.50.0.1.01	TRANSFERÊNCIAS DE RECURSOS DO FUNDEB 70%	Lei Federal nº. 9.424/96 e nº. 11.494/07
1751.50.0.1.02	TRANSFERÊNCIAS DE RECURSOS DO FUNDEB 30%	Lei Federal nº. 9.424/96 e nº. 11.494/07
<b>1790.00.0.0.00</b>	<b>DEMAIS TRANSFERÊNCIAS CORRENTES</b>	
<b>1791.00.0.0.00</b>	<b>TRANSFERÊNCIAS DE PESSOAS FÍSICAS</b>	
<b>1791.01.0.0.00</b>	<b>TRANSFERÊNCIAS DE PESSOAS FÍSICAS PARA ÓRGÃOS E ENTIDADES DA</b>	
1791.01.0.1.01	TRANSFERÊNCIAS RECEBIDAS POR PESSOAS FÍSICAS	
1900.00.0.0.00	OUTRAS RECEITAS CORRENTES	





**PREFEITURA MUNICIPAL DE CONDADO**  
PRAÇA 11 DE NOVEMBRO, 88 - CNPJ:10150068/0001-00

Orçamento Programa - Exercício de 2022

**TABELA EXPLICATIVA - LEGISLAÇÃO DA RECEITA**  
(Inc. III, § 1º, Art.2º)

Página 10

<b>Código</b>	<b>Discriminação</b>	<b>Legislação</b>
<b>1920.00.0.0.00</b>	<b>INDENIZAÇÕES, RESTITUIÇÕES E RESSARCIMENTOS</b>	
<b>1921.00.0.0.00</b>	<b>INDENIZAÇÕES</b>	
<b>1921.99.0.0.00</b>	<b>OUTRAS INDENIZAÇÕES</b>	
1921.99.0.1.01	OUTRAS INDENIZAÇÕES - PRINCIPAL	Código Tributário Municipal
1921.99.0.1.02	OUTRAS INDENIZAÇÕES - SAÚDE	Código Tributário Municipal
1921.99.0.1.03	OUTRAS INDENIZAÇÕES - ASSISTÊNCIA SOCIAL	Código Tributário Municipal
1921.99.0.1.04	OUTRAS INDENIZAÇÕES - EDUCAÇÃO	Código Tributário Municipal
<b>1922.00.0.0.00</b>	<b>RESTITUIÇÕES</b>	
<b>1922.99.0.0.00</b>	<b>OUTRAS RESTITUIÇÕES</b>	
1922.99.0.1.01	OUTRAS RESTITUIÇÕES - PRINCIPAL	Código Tributário Municipal
1922.99.0.1.02	OUTRAS RESTITUIÇÕES - SAÚDE	Código Tributário Municipal
1922.99.0.1.03	OUTRAS RESTITUIÇÕES - ASSISTÊNCIA SOCIAL	Código Tributário Municipal
1922.99.0.1.04	OUTRAS RESTITUIÇÕES - EDUCAÇÃO	Código Tributário Municipal
<b>1990.00.0.0.00</b>	<b>DEMAIS RECEITAS CORRENTES</b>	
<b>1999.00.0.0.00</b>	<b>OUTRAS RECEITAS CORRENTES</b>	
<b>1999.03.0.0.00</b>	<b>COMPENSAÇÕES FINANCEIRAS ENTRE O REGIME GERAL E OS REGIMES P</b>	
1999.03.0.1.00	COMPENSAÇÕES FINANCEIRAS ENTRE O REGIME GERAL E OS REGIMES P	Legislação Específica
<b>1999.99.0.0.00</b>	<b>OUTRAS RECEITAS</b>	
<b>1999.99.2.0.00</b>	<b>OUTRAS RECEITAS NÃO ARRECADADAS E NÃO PROJETADAS PELA RFB -</b>	
1999.99.2.3.00	OUTRAS RECEITAS NÃO ARRECADADAS E NÃO PROJETADAS PELA RFB -	Legislação Específica
<b>2000.00.0.0.00</b>	<b>RECEITAS DE CAPITAL</b>	
<b>2400.00.0.0.00</b>	<b>TRANSFERÊNCIAS DE CAPITAL</b>	
<b>2410.00.0.0.00</b>	<b>TRANSFERÊNCIAS DA UNIÃO E DE SUAS ENTIDADES</b>	
<b>2411.00.0.0.00</b>	<b>TRANSFERÊNCIAS DE RECURSOS DO SISTEMA ÚNICO DE SAÚDE - SUS</b>	
<b>2411.51.0.0.00</b>	<b>TRANSFERÊNCIAS DE RECURSOS DO SISTEMA ÚNICO DE SAÚDE - SUS -</b>	
<b>2411.51.1.0.00</b>	<b>TRANSFERÊNCIAS DE RECURSOS DO BLOCO DE ESTRUTURAÇÃO DA REDE</b>	
2411.51.1.1.01	TRANSF.DE REC.DO BLOCO DE ESTRUTURAÇÃO -ATENÇÃO PRIMÁRIA	Legislação Específica



**PREFEITURA MUNICIPAL DE CONDADO**  
PRAÇA 11 DE NOVEMBRO, 88 - CNPJ:10150068/0001-00

Orçamento Programa - Exercício de 2022

**TABELA EXPLICATIVA - LEGISLAÇÃO DA RECEITA**  
(Inc. III, § 1º, Art.2º)

Página 11

Código	Discriminação	Legislação
<b>2411.51.2.0.00</b>	<b>TRANSFERÊNCIAS DE RECURSOS DO BLOCO DE ESTRUTURAÇÃO DA REDE</b>	
2411.51.2.1.01	TRANSF.DE REC.DO BLOCO DE ESTRUTURAÇÃO-ATENÇÃO ESPECIALIZADA	Legislação Específica
<b>2414.00.0.0.00</b>	<b>TRANSFERÊNCIAS DE CONVÊNIOS DA UNIÃO E DE SUAS ENTIDADES</b>	
<b>2414.50.0.0.00</b>	<b>TRANSFERÊNCIAS DE CONVÊNIOS DA UNIÃO PARA O SISTEMA ÚNICO DE</b>	
2414.50.0.1.01	TRANSF. DE CONVÊNIOS DA UNIÃO PARA O SISTEMA ÚNICO DE SAÚDE	Legislação Específica
<b>2414.51.0.0.00</b>	<b>TRANSFERÊNCIAS DE CONVÊNIOS DA UNIÃO DESTINADAS A PROGRAMAS</b>	
2414.51.0.1.01	TRANSF. DE CONVÊNIOS DA UNIÃO DESTINADAS A PROG. DE EDUCAÇÃO	Legislação Específica
<b>2414.99.0.0.00</b>	<b>OUTRAS TRANSFERÊNCIAS DE CONVÊNIOS DA UNIÃO E DE SUAS ENTIDA</b>	
2414.99.0.1.01	OUTRAS TRANSF. DE CONVÊNIOS DA UNIÃO DESTINADOS AO FNAS	Legislação Específica
2414.99.0.1.02	OUTRAS TRANSFERÊNCIAS DE CONVÊNIOS DA UNIÃO	Legislação Específica
<b>2420.00.0.0.00</b>	<b>TRANSFERÊNCIAS DOS ESTADOS E DO DISTRITO FEDERAL E DE SUAS E</b>	
<b>2422.00.0.0.00</b>	<b>TRANSFERÊNCIAS DE CONVÊNIOS DOS ESTADOS E DF E DE SUAS ENTID</b>	
<b>2422.51.0.0.00</b>	<b>TRANSFERÊNCIAS DE CONVÊNIOS DOS ESTADOS DESTINADAS A PROGRAM</b>	
2422.51.0.1.00	TRANSFERÊNCIAS DE CONVÊNIOS DOS ESTADOS DESTINADAS A PROGRAM	Legislação Específica
<b>2422.99.0.0.00</b>	<b>OUTRAS TRANSFERÊNCIAS DE CONVÊNIOS DOS ESTADOS E DF E DE SUA</b>	
2422.99.0.1.01	OUTRAS TRANSFERÊNCIAS DE CONVÊNIOS DOS ESTADOS	Legislação Específica
<b>2430.00.0.0.00</b>	<b>TRANSFERÊNCIAS DOS MUNICÍPIOS E DE SUAS ENTIDADES</b>	
<b>2439.00.0.0.00</b>	<b>OUTRAS TRANSFERÊNCIAS DOS MUNICÍPIOS</b>	
<b>2439.50.0.0.00</b>	<b>TRANSFERÊNCIAS DE MUNICÍPIOS A CONSÓRCIOS PÚBLICOS</b>	
2439.50.0.1.01	TRANSFERÊNCIAS DE MUNICÍPIOS A CONSÓRCIOS PÚBLICOS	Legislação Específica
<b>7000.00.0.0.00</b>	<b>RECEITAS CORRENTES (INTRA)</b>	
<b>7200.00.0.0.00</b>	<b>CONTRIBUIÇÕES (INTRA)</b>	
<b>7210.00.0.0.00</b>	<b>CONTRIBUIÇÕES SOCIAIS (INTRA)</b>	
<b>7215.00.0.0.00</b>	<b>CONTRIBUIÇÕES PARA REGIMES PRÓPRIOS DE PREVIDÊNCIA E SISTEM</b>	
7215.02.0.0.00	CONTRIBUIÇÃO PATRONAL - SERVIDOR CIVIL (INTRA)	
7215.02.1.0.00	CONTRIBUIÇÃO PATRONAL - SERVIDOR CIVIL ATIVO (INTRA)	
7215.02.1.1.00	CONTRIBUIÇÃO PATRONAL - SERVIDOR CIVIL ATIVO - PRINCIPAL	Legislação Específica
<b>9000.00.0.0.00</b>	<b>(R) DEDUÇÕES DA RECEITA</b>	
<b>9500.00.0.0.00</b>	<b>(R) DEDUÇÕES DO FUNDEB</b>	



## PREFEITURA MUNICIPAL DE CONDADO

PRAÇA 11 DE NOVEMBRO, 88 - CNPJ:10150068/0001-00

Orçamento Programa - Exercício de 2022

### TABELA EXPLICATIVA - LEGISLAÇÃO DA RECEITA

(Inc. III, § 1º, Art.2º)

Código	Discriminação
9510.00.0.0.00	(R) DEDUÇÕES DO FUNDEB
9510.00.0.0.01	(R) DEDUÇÕES DO FUNDEB - (SD)
9510.00.0.0.02	(R) DEDUÇÕES DO FUNDEB - (ED)



**Legislação**

Legislação Específica

Legislação Específica

Legislação Específica



**TABELA EXPLICATIVA - EVOLUÇÃO DA RECEITA**  
(Inc.III, Art.22º)

Codigo	Discriminação	Receita Arrecadada			Receita Prevista	
		2018	2019	2020	2021	2022
<b>1000.00.0.0</b>	<b>RECEITAS CORRENTES</b>					
1100.00.0.0	IMPOSTOS, TAXAS E CONTRIBUIÇÕES DE ME	2.982.200,63	3.657.970,00	3.611.477,98	4.669.000,00	2.947.000,00
1200.00.0.0	CONTRIBUIÇÕES	2.854.111,53	3.945.000,00	3.642.657,51	4.070.000,00	4.294.000,00
1300.00.0.0	RECEITA PATRIMONIAL	349.689,48	241.000,00	129.277,16	213.000,00	79.000,00
1600.00.0.0	RECEITA DE SERVIÇOS					
1700.00.0.0	TRANSFERÊNCIAS CORRENTES	47.153.558,28	49.776.599,51	61.852.816,42	61.480.154,12	69.611.118,07
1900.00.0.0	OUTRAS RECEITAS CORRENTES	1.949.342,97	536.718,73	581.012,69	4.394.640,88	176.999,57
	<b>Sub Total</b>	<b>55.288.902,89</b>	<b>58.157.288,24</b>	<b>69.817.241,76</b>	<b>74.826.795,00</b>	<b>77.108.117,64</b>
<b>2000.00.0.0</b>	<b>RECEITAS DE CAPITAL</b>					
2200.00.0.0	ALIENAÇÃO DE BENS					
2400.00.0.0	TRANSFERÊNCIAS DE CAPITAL	1.042.344,47	8.318.361,09	542.398,33	2.815.805,00	1.450.000,00
	<b>Sub Total</b>	<b>1.042.344,47</b>	<b>8.318.361,09</b>	<b>542.398,33</b>	<b>2.815.805,00</b>	<b>1.450.000,00</b>
<b>7000.00.0.0</b>	<b>RECEITAS CORRENTES (INTRA)</b>					
7200.00.0.0	CONTRIBUIÇÕES (INTRA)	3.585.527,47	3.227.000,00	5.289.273,00	5.732.000,00	6.234.000,00
7900.00.0.0	OUTRAS RECEITAS CORRENTES (INTRA)					
	<b>Sub Total</b>	<b>3.585.527,47</b>	<b>3.227.000,00</b>	<b>5.289.273,00</b>	<b>5.732.000,00</b>	<b>6.234.000,00</b>
<b>8000.00.0.0</b>	<b>RECEITAS DE CAPITAL (INTRA)</b>					
	<b>Sub Total</b>	<b>0,00</b>	<b>0,00</b>	<b>0,00</b>	<b>0,00</b>	<b>0,00</b>
<b>9000.00.0.0</b>	<b>(R) DEDUÇÕES DA RECEITA</b>					
9500.00.0.0	(R) DEDUÇÕES DO FUNDEB	-4.950.059,15	-5.503.649,33	-5.417.540,74	-6.657.600,00	-7.474.117,64
	<b>Sub Total</b>	<b>-4.950.059,15</b>	<b>-5.503.649,33</b>	<b>-5.417.540,74</b>	<b>-6.657.600,00</b>	<b>-7.474.117,64</b>



**TABELA EXPLICATIVA - EVOLUÇÃO DA RECEITA**  
(Inc.III, Art.22º)

Codigo	Discriminação	Receita Arrecadada			Receita Prevista	
		2018	2019	2020	2021	2022
9990.00.0.0	RECURSOS ARRECADADOS EM EXERCÍCIOS					
	Sub Total	0,00	0,00	0,00	0,00	0,00
<b>TOTAL</b>		<b>54.966.715,68</b>	<b>64.199.000,00</b>	<b>70.231.372,35</b>	<b>76.717.000,00</b>	<b>77.318.000,00</b>





**PREFEITURA MUNICIPAL DE CONDADO**  
PRAÇA 11 DE NOVEMBRO, 88 - CNPJ:10150068/0001-00

Orçamento Programa - Exercício de 2022

**TABELA EXPLICATIVA - EVOLUÇÃO DA DESPESA**  
(Inc. III, Art. 22)

Página 1

Codigo	Discriminação	DESPESA		
		Realizada 2020	Fixada 2021	Prevista 2022
<b>DESPESAS CORRENTES</b>				
3 1	PESSOAL E ENCARGOS SOCIAIS	47.885.131,39	49.470.821,22	47.596.344,69
3 2	JUROS E ENCARGOS DA DÍVIDA		20.000,00	20.000,00
3 3	OUTRAS DESPESAS CORRENTES	19.464.165,58	20.242.049,61	22.360.609,93
	<b>Sub Total</b>	<b>67.349.296,97</b>	<b>69.732.870,83</b>	<b>69.976.954,62</b>
<b>DESPESAS DE CAPITAL</b>				
4 4	INVESTIMENTOS	3.812.938,85	5.093.129,17	5.196.865,38
4 6	AMORTIZAÇÃO DA DÍVIDA	1.020.136,84	1.151.000,00	1.371.000,00
	<b>Sub Total</b>	<b>4.833.075,69</b>	<b>6.244.129,17</b>	<b>6.567.865,38</b>
<b>RESERVA DE CONTINGÊNCIA</b>				
9 9	RESERVA DE CONTINGÊNCIA		740.000,00	773.180,00
	<b>Sub Total</b>	<b>0,00</b>	<b>740.000,00</b>	<b>773.180,00</b>
	<b>TOTAL</b>	<b>72.182.372,66</b>	<b>76.717.000,00</b>	<b>77.318.000,00</b>



**TABELA EXPLICATIVA - DEMONSTRAÇÃO DA DESPESA POR PROGRAMA**

Código	Discriminação	Valor
0000	PROGRAMA NULO	1.570.000,00
0101	PROCESSO LEGISLATIVO	3.000.000,00
0401	GESTÃO ADMINISTRATIVA DO MUNICÍPIO	8.444.857,46
0402	REEQUIPAMENTO DO MUNICÍPIO	100.000,00
0404	SERVIÇOS PÚBLICOS E JUDICIÁRIOS	357.000,00
0405	DIVULGAÇÃO INSTITUCIONAL DA ADMINISTRAÇÃO	70.000,00
0407	APOIO AOS CONSELHOS MUNICIPAIS	20.357,46
0408	MODERNIZAÇÃO DO SISTEMA DE ARRECADAÇÃO	65.000,00
0410	PASEP	500.000,00
0411	APOIO À INSTITUIÇÕES SEM FINS LUCRATIVOS	2.000,00
0412	CONSÓRCIOS E COOPERAÇÕES TÉCNICO-FINANCEIRAS COM OUTROS ENTES FEDERADOS	38.959,12
0802	GESTÃO ADMINISTRATIVA DO FUNDO MUNICIPAL DE ASSISTÊNCIA SOCIAL	1.307.000,00
0804	PROGRAMA DE PROTEÇÃO BÁSICA	628.000,00
0805	PROGRAMA DE PROTEÇÃO SOCIAL ESPECIAL	284.000,00
0806	GESTÃO DESCENTRALIZADA DO SISTEMA ÚNICO DE ASSISTÊNCIA SOCIAL	198.000,00
0807	PROGRAMA INCLUSÃO PRODUTIVA	80.000,00
0808	ASSISTÊNCIA AO MENOR	282.000,00
0809	CENTRO DE REFERENCIA PARA MULHERES VÍTIMAS DE VIOLENCIA	57.000,00
0901	GESTÃO ADMINISTRATIVA DO FUNDO PREVIDENCIÁRIO	447.000,00
0902	CUSTEIOS DOS SERVIDORES REFORMADOS E INATIVOS	9.311.000,00
1001	GESTÃO ADMINISTRATIVA DO FUNDO MUNICIPAL DE SAÚDE	3.697.000,00
1002	PROGRAMA SAÚDE DA FAMÍLIA	3.610.000,00
1003	NUCLEO DE APOIO À SAÚDE DA FAMÍLIA - NASF	285.000,00
1004	PROGRAMA DE AGENTES COMUNITÁRIOS DE SAÚDE	1.913.000,00
1005	SAÚDE BUCAL	904.000,00
1006	FARMÁCIA BÁSICA E ASSISTÊNCIA FARMACÉUTICA	232.000,00
1007	CENTRO DE ESPECIALIDADES ODONTOLÓGICAS	380.000,00
1008	SAMU	340.000,00
1009	REDE CEGONHA	3.000,00
1010	SERVIÇOS HOSPITALARES E AMBULATORIAIS	5.119.000,00
1011	TRATAMENTO FORA DO DOMICILIO - TFD	81.000,00
1012	VIGILÂNCIA SANITÁRIA	151.000,00
1013	VIGILÂNCIA EPIDEMIOLÓGICA	522.000,00
1014	REDE DE ATENÇÃO PSICOSOCIAL	60.000,00
1015	PROGRAMA DE IMUNIZAÇÃO	20.000,00
1016	PROGRAMA MÃE CORUJA	15.000,00
1017	PROGRAMA SAÚDE NA ESCOLA	42.195,00
1019	REEQUIPAMENTO DAS UNIDADES DE SAÚDE	61.000,00
1020	AMPLIAÇÃO DE UNIDADES DE SAÚDE	51.000,00
1021	PROGRAMA MAIS MÉDICOS	123.000,00
1022	ACADEMIA DA SAÚDE	11.000,00
1201	GESTÃO ADMINISTRATIVA DO FUNDO MUNICIPAL DE EDUCAÇÃO	2.154.552,63
1202	PROGRAMA NACIONAL DE ALIMENTAÇÃO ESCOLAR - PNAE	481.000,00
1203	PROGRAMA NACIONAL DE APOIO AO TRANSPORTE ESCOLAR - PNATE	98.000,00
1204	PROGRAMA CAMINHO DA ESCOLA	94.121,26
1205	EXPANSÃO DA REDE FÍSICA DO ENSINO MUNICIPAL	1.972.501,01
1206	TRANSPORTE UNIVERSITÁRIO	230.000,00
1207	GESTÃO DA EDUCAÇÃO BÁSICA	19.838.380,70
1208	PROGRAMA BRASIL CARINHOSO	86.000,00
1209	PROGRAMA ESTADUAL DO TRANSPORTE ESCOLAR	41.000,00
1210	PROGRAMA EDUCAÇÃO E MUSICA	175.000,00
1211	PROGRAMA DINHEIRO NA ESCOLA E AÇÕES AGREDADAS - PDDE	55.000,00
1212	PROGRAMA BUSCA ATIVA ESCOLAR	30.000,00
1213	PROGRAMA BRASIL NA ESCOLA	30.000,00
1214	APRENDER VALOR	30.000,00
1215	PROGRAMA NACIONAL DE EDUCAÇÃO EMPREENDEDORA	30.000,00
1216	PROGRAMA FORMAÇÃO PELA ESCOLA	30.000,00
1217	PROGRAMA FORMAÇÃO FAMÍLIAS CADÚNICO	30.000,00
1301	GESTÃO DO FUNDO MUNICIPAL DE CULTURA	49.000,00
1302	ENCONTRO DO CAVALO MARINHO	68.000,00
1303	CONDADO CULTURAL	1.030.089,91
1304	COPA CONDADO	480.210,11
1501	EXPANSÃO FÍSICA DOS PRÉDIOS PÚBLICOS	381.000,00
1503	CEMITÉRIO MUNICIPAL	31.000,00
1504	PAVIMENTAÇÃO: ALFALTO, CALÇAMENTO E MEIO - FIO	677.342,52
1505	LIMPEZA PÚBLICA	1.650.000,00



**TABELA EXPLICATIVA - DEMONSTRAÇÃO DA DESPESA POR PROGRAMA**

<b>Código</b>	<b>Discriminação</b>	<b>Valor</b>
1506	REVITALIZANDO PRAÇAS E CANTEIROS	183.225,99
1701	SANEAMENTO E ESGOTAMENTO SANITÁRIO	70.000,00
1801	RECICLA CONDADO	75.000,00
2001	PRODUÇÃO E COMERCIALIZAÇÃO	117.000,00
2201	DESENVOLVIMENTO ECONÔMICO LOCAL	16.000,00
2501	ILUMINANDO NOSSA CIDADE	1.265.000,00
2601	OBRAS RODOVIÁRIAS	136.000,00
2702	CONDADO ESPORTIVO	528.026,83
9999	RESERVA DE CONTIGÊNCIA	773.180,00
	<b>TOTAL</b>	<b>77.318.000,00</b>



**TABELA EXPLICATIVA - RELAÇÃO DE PROJETOS**

Código	Discriminação	Valor
1001	Reforma e Ampliação do Prédio da Câmara	40.000,00
1002	Reequipamento da Unidade da Câmara	40.000,00
1003	Aquisição de Veículos, Móveis, Máquinas e Equipamentos para o Gabinete	15.000,00
1004	Aquisição de Móveis, Máquinas e Equipamentos da Secretaria de Governo	20.000,00
1005	Aquisição de Móveis, Máquinas e Equipamentos Diversos para Secretaria de Finanças	15.000,00
1006	Aquisição de Móveis, Máquinas e Equipamentos para o Setor Tributário	15.000,00
1007	Aquisição de Equipamentos Diversos destinado a Secretaria de Administração	20.000,00
1008	Aquisição de Móveis, Máquinas e Equipamentos para o PDDE	25.000,00
1009	Implantação de Coletores de Lixo nas Escolas e Ruas da Cidade	20.000,00
1010	Estruturação do Centro de Triagem de Material Reciclável	20.000,00
1012	Aquisição de Equipamentos Diversos destinado a Secretaria de Planej.Urbano, Obras e Serviços Públicos	20.000,00
1013	Construção, Ampliação e Restauração do Hospital Municipal	320.000,00
1014	Reforma e/ou Ampliação do Pátio de Eventos	160.089,91
1015	Desapropriações de Imóveis	50.000,00
1016	Construção, Ampliação e Restauração de Prédios Públicos	5.000,00
1017	Reforma, Melhoramentos e/ou Ampliação de Cemitérios Públicos, Necrópoles e Velórios	6.000,00
1018	Construção e/ou Reposição de Calçamento, Meio-fio e Recapeamento Asfáltico	276.000,00
1019	Reequipamento da Limpeza Pública	50.000,00
1020	Construção, Restauração de Praças, Parques e Jardins	80.225,99
1021	Construção, Ampliação e Melhoria de Esgotos, Galerias, Bueiros e Outros	30.000,00
1022	Ampliação e/ou Restauração de Mercados, Matadouros e Açougues Público	10.000,00
1023	Instalação do Distrito Industrial	1.000,00
1024	Expansão do Sistema de Iluminação Pública	51.000,00
1025	Construção e Restauração de Abrigos de Passageiros	21.000,00
1026	Construção, Reforma e/ou Ampliação de Campos de Futebol, Ginásios de Esportes, Quadras Poliesportivas entre Outras	10.000,00
1027	Reforma do Estádio Municipal O Abilião	2.000,00
1028	Aquisição de Equipamentos Diversos destinados aos PSF's	21.000,00
1029	Aquisição de Equipamentos Odontológicos para a Saúde Bucal	25.000,00
1030	Aquisição de Equipamentos para Consultório da Saúde Bucal.	126.195,00
1031	Estruturação da Rede de Serviços de Atenção Básica de Saúde	61.000,00
1032	Implantação das Atividades para Academia da Saúde	11.000,00
1033	Implantação de Laboratório de protese dentária no CEO	75.000,00
1034	Adequar as Instalações Físicas do SAMU	60.000,00
1035	Aquisição de equipamentos necessários para o Hospital João Pereira de Andrade	60.000,00
1036	Reforma de Unidade de Atenção Especializada em Saúde - HOSPITAL E MATERNIDADE JOÃO PEREIRA DE ANDRADE	120.000,00
1037	Aquisição de Ambulâncias para o Hospital João Pereira de Andrade	120.000,00
1038	Aquisição de Equipamentos para Implantação do CAPS	52.000,00
1039	Aquisição de Equipamentos para Vigilância Epidemiológica	101.000,00
1040	Construção, reforma e ampliação de Unidades Básicas de Saúde - UBS	48.000,00
1041	Aquisição de Equipamentos diversos do Programa CRAS	22.000,00
1042	Aquisição de Equipamentos Diversos para o SCFV	9.000,00
1043	Aquisição de Mobiliários para o CRAS	22.000,00
1044	Aquisição de Veículos para o CRAS	22.000,00
1045	Reforma/Ampliação do CRAS	22.000,00
1046	Aquisição de Equipamentos para o PAIF	16.000,00
1047	Aquisição de Equipamentos para o CREAS	22.000,00
1048	Aquisição de Mobiliário para o CREAS	42.000,00
1049	Aquisição de Veículos para o CREAS	52.000,00
1050	Construção de um Centro de Referência Especializado de Assistência Social	10.000,00
1051	Aquisição de Equipamentos Diversos para o IGDBF	21.000,00
1052	Aquisição de Equipamentos para a Casa da Juventude	10.000,00
1053	Aquisição de Equipamentos para Coordenadoria da Mulher	10.000,00
1054	Aquisição de Veículos destinado ao Atendimento a Mulher em Situação de Violência	40.000,00
1055	Construção e/ou Reposição de Calçamento, Meio-fio e Recapeamento Asfáltico.	358.342,52
1056	Construção, Restauração de Praças, Parques e Jardins - FEM	68.000,00
1057	Construção e Restauração de Abrigos de Passageiros - FEM	85.000,00
1058	Reforma e/ou Ampliação do Ginásio Esportivo O Paulão	236.026,83
1059	Reequipamento da Unidade	5.000,00
1060	Aquisição de Equipamentos Diversos destinado ao FME	50.000,00
1061	Aquisição de Transporte pelo o Programa Caminho a Escola	94.121,26
1062	Aquisição de mobiliários diversos para as Escolas	280.501,01
1063	Aquisição de Transporte para a Rede de Ensino	380.000,00
1064	Aquisição de Equipamentos para as Escolas	415.000,00
1065	Construção, Ampliação e Reforma de Unidades de Ensino	436.000,00
1066	Aquisição de Instrumentos Musicais para Bandas Marciais das Escolas	25.000,00



**TABELA EXPLICATIVA - RELAÇÃO DE PROJETOS**

<b>Código</b>	<b>Discriminação</b>	<b>Valor</b>
1067	Aquisição de Equipamentos Diversos para o Fundo Municipal de Cultura	10.000,00
1068	Aquisição de Equipamentos Diversos para a Casa da Cultura	15.000,00
1069	Reforma e/ou ampliação da Casa da Cultura	15.000,00
1070	Aquisição de Instrumentos Musicais	15.000,00
1080	Construção, Ampliação, Restauração e/ou Manutenção dos Prédios Públicos	3.000,00
1081	Construção, Reforma e Ampliação do Programa SCFV	47.000,00
1083	Construção, Reposição de Calçamento e/ou Manutenção de Meio-fio e Recapeamento Asfáltico	3.000,00
1085	Expansão e Manutenção do Sistema de Iluminação Pública	3.000,00
1086	Modernização da Estrutura do Comanas	107,89
1087	Aquisição de Veículos, Móveis, Maquinas e Equipamentos	10.039,20
1088	Aquisição de Veículos para Atender o TFD - Tratamento Fora de Domicílio.	1.000,00
1090	Aquisição de Equipamentos necessários para o Centro Médico	50.000,00
1091	Construção, Reforma, ampliação e/ou Manutenção de Unidades Básicas de Saúde - UBS	3.000,00
1092	Construção, Ampliação, Restauração e/ou Manutenção do Hospital Municipal	3.000,00
1093	Construção, Ampliação, Reforma e/ou Manutenção de Unidades de Ensino	3.000,00
1094	Reforma, Ampliação e/ou Manutenção do CRAS	3.000,00
1164	Aquisição de Placa Solar para as escolas	26.000,00
1370	Aquisição de Equipamentos Diversos para o Programa IGD-SUAS	2.000,00
1987	Aquisição de Equipamentos Diversos para o Criança Feliz	10.000,00
1990	Aquisição de Mobiliários para o Criança Feliz	5.000,00
1999	Aquisição de Equipamentos Diversos para a Secretaria de Desenvolvimento Sustentável	10.000,00
2144	Manutenção da Copa Condado de Futebol de Campo	175.210,11
<b>Total</b>		<b>5.367.859,72</b>



**TABELA EXPLICATIVA - RELAÇÃO DE ATIVIDADES**

Código	Discriminação	Valor
0001	Pagamento de Precatórios e Decisões Judiciais	170.000,00
0002	Amortização de Dívida Pública - INSS	590.000,00
0003	Amortização de Dívida Pública com outros Órgãos	800.000,00
0004	Indenizações e Restituições Diversas	30.000,00
2001	Manutenção das Atividades Legislativas	1.280.000,00
2002	Manutenção das Atividades Administrativas	1.156.000,00
2003	Manutenção da Verba Indenizatória	90.000,00
2004	Contribuição Previdenciária e FGTS	384.000,00
2005	Manutenção Inativos	10.000,00
2006	Remuneração de Pessoal Ativo do Gabinete	384.000,00
2007	Manutenção das Atividades Gerais do Gabinete	194.000,00
2008	Assistência Jurídica Municipal	357.000,00
2009	Remuneração de Pessoal Ativo do Controle Interno	105.000,00
2010	Manutenção das Atividades dos Conselhos Municipais	7.000,00
2011	Remuneração de Pessoal Ativo da Secretaria de Ações de Governo	599.000,00
2012	Manutenção das Atividades Gerais da Secretaria de Ações de Governo	129.000,00
2013	Cooperação e apoio às instituições sem fins lucrativos e de interesse social.	2.000,00
2014	Rateio para participação em Consórcio Público	10.000,00
2015	Divulgação Institucional, Impressos e Publicações Diversas	70.000,00
2016	Remuneração de Pessoal Ativo da Secretaria de Finanças	1.128.000,00
2017	Manutenção das Atividades Gerais da Secretaria de Finanças	675.857,46
2018	Contratação de Consultoria e Assessorias	110.000,00
2019	Contribuição AMUPE e outras entidades	25.000,00
2020	Manutenção das Atividades Gerais do Setor Tributário do Município	50.000,00
2021	Formação do Patrimônio do Servidor Público	500.000,00
2022	Remuneração de Pessoal Ativo da Secretaria de Administração e Planejamento	390.000,00
2023	Manutenção das Atividades da Secretaria de Administração e Planejamento	131.000,00
2024	Remuneração de Pessoal Ativo da Secretaria de Educação	3.000,00
2025	Remuneração de Pessoal Ativo da Secretaria de Desenvolvimento Sustentável	782.000,00
2026	Manutenção das Atividades Gerais da Secretaria de Desenvolvimento Sustentável	83.000,00
2027	Apoio as Atividades de Educação Ambiental	35.000,00
2028	Manutenção de Mercado, Matadouros e Feira Livres	80.000,00
2029	Apoio ao Produtor Rural	27.000,00
2030	Ações de Apoio e Incentivo a Industrialização	15.000,00
2031	Apoio ao Desporto Amador	67.000,00
2032	Manutenção das atividades do Ginásio de Esportes o PAULÃO	183.000,00
2033	Manutenção das atividades do Estádio O ABILIÃO	30.000,00
2034	Remuneração de Pessoal Ativo da Secretaria de Saúde	3.000,00
2035	Remuneração de Pessoal Ativo da Secretaria de Desenvolvimento Social	3.000,00
2036	Manutenção das Atividades Gerais da Secretaria de Desenvolvimento Social	60.000,00
2037	Remuneração de Pessoal Ativo da Secretaria de Planejamento Urbano	2.381.000,00
2038	Manutenção das Atividades Gerais da Secretaria de Planejamento Urbano	1.259.000,00
2039	Manutenção de Cemitérios Públicos, Necrópoles e Velórios	25.000,00
2040	Manutenção dos Serviços de Obras e Urbanismo	40.000,00
2041	Manutenção das Atividades da Limpeza Pública	1.600.000,00
2042	Manutenção das Praças, Parques e Jardins	35.000,00
2043	Manutenção do Sistema de Saneamento Básico	40.000,00
2044	Manutenção do Sistema de Iluminação Pública na Sede, Distritos e Povoados	1.211.000,00
2045	Manutenção de Estradas Municipais, Passagens, Molhadas, Pontes e Outros	30.000,00
2046	Manutenção das Atividades dos Conselho Municipal de Saúde	7.357,46
2047	Remuneração de Pessoal Ativo do Fundo Municipal de Saúde	2.624.000,00
2048	Manutenção das Atividades Gerais do Fundo Municipal de Saúde	958.000,00
2049	Distribuição Gratuita de Materiais, Bens e Serviços conforme Lei.	65.000,00
2050	Manutenção das Atividades dos PSF's	2.022.000,00
2051	Remuneração do Pessoal Ativo do Programa Saúde da Família	1.264.000,00
2052	Capacitação dos Servidores da Atenção Básica	303.000,00
2053	Manutenção das Atividades Gerais do NASF	160.000,00
2054	Remuneração do Pessoal Ativo do NASF	125.000,00



**TABELA EXPLICATIVA - RELAÇÃO DE ATIVIDADES**

<b>Código</b>	<b>Discriminação</b>	<b>Valor</b>
2055	Manutenção das Atividades Gerais do PACS	178.000,00
2056	Remuneração do Pessoal Ativo do PACS	1.735.000,00
2057	Manutenção das Atividades Gerais do SAÚDE BUCAL	196.805,00
2058	Remuneração do Pessoal Ativo do Saúde Bucal	556.000,00
2059	Fornecimento de Medicamentos (Farmácia Básica)	208.000,00
2060	Manutenção Geral da Farmácia Municipal	24.000,00
2061	Manutenção das Ações de Imunização Humana e Animal - Campanha de Vacinação	20.000,00
2062	Manutenção das atividades desenvolvidas pelo o Programa Saúde na Escola	42.195,00
2063	Apoio as Atividades do Projeto Mais Médicos	123.000,00
2064	Manutenção das ações do Centro de Especialidade Odontológicas - CEO	136.000,00
2065	Remuneração do Pessoal Ativo do Centro de Especialidade Odontológicas - CEO	169.000,00
2066	Manutenção das Atividades do SAMU	61.000,00
2067	Remuneração do Pessoal Ativo do SAMU	219.000,00
2068	Implementação das Ações da Rede Cegonha	3.000,00
2069	Manutenção das Atividades do Hospital	1.218.000,00
2070	Remuneração do Pessoal Ativo do Hospital	3.551.000,00
2071	Manutenção do Centro de atenção Psicossocial - CAPS	8.000,00
2072	Manutenção das Ações do Programa Mãe Coruja	15.000,00
2073	Manutenção das ações do Tratamento Fora do Domicílio - TFD	80.000,00
2074	Manutenção das Atividades vinculado aos serviços de Vigilância Sanitária	46.000,00
2075	Remuneração do Pessoal Ativo da Vigilância Sanitária	105.000,00
2076	Manutenção das Atividades de Vigilância Epidemiológica	155.000,00
2077	Remuneração do Pessoal Ativo da Vigilância Epidemiologia	266.000,00
2078	Apoio das atividades do Conselho Municipal de Assistência Social	6.000,00
2079	Remuneração de Pessoal Ativo do Fundo Municipal de Assistência Social	587.000,00
2080	Manutenção das Atividades Gerais do Fundo Municipal de Assistência Social	257.000,00
2081	Repasse de Subvenções ao Abrigo Vicentino João XXIII	23.000,00
2082	Distribuição Gratuita de Materiais, Bens e Serviços conforme Lei.	216.000,00
2083	Concessão de Subvenção Social à Organização Especial em Defesa da Vida	24.000,00
2084	Manutenção das Atividades BPC na Escola	7.000,00
2085	Manutenção das Atividades do Centro de Referência de Assistência Social - CRAS	154.000,00
2086	Manutenção das Atividades do PAIF	21.000,00
2087	Manutenção das Atividades dos Serviços de Convivência e Fortalecimento de Vinculos - SCFV	275.000,00
2088	Manutenção das Atividades do Centro de Referência Especial de Assistência Social - CREAS/ PAEFI	158.000,00
2089	Manutenção das Atividades do Programa do Bolsa Família - IGDBF	147.000,00
2090	Manutenção das Atividades do Programa IGD-SUAS	28.000,00
2091	Manutenção das Atividades da Coordenadoria da Mulher	35.000,00
2092	Manutenção das Atividades da Casa das Juventudes	25.000,00
2093	Remuneração de Pessoal Ativo do Fundo Municipal dos Direitos da Criança e do Adolescente	6.000,00
2094	Manutenção das Atividades do Fundo Municipal dos Direitos da Criança e do Adolescente	4.000,00
2095	Implantação e Manutenção das Atividades do Centro de Referência e Atendimento à Mulher em Situação de Violência	17.000,00
2096	Manutenção das Atividades do Fundo Previdenciário	427.000,00
2097	Capacitação, Treinamento e Qualificação de Agentes Municipais RPPS	15.000,00
2098	Remuneração de Pessoal Ativo dos Inativos e Pensionistas	9.311.000,00
2099	Manutenção das Atividades do Fundo Municipal de Educação	893.552,63
2100	Remuneração de Pessoal Ativo do Fundo Municipal de Educação	1.231.000,00
2101	Manutenção das Atividades do Programa Nacional de Alimentação Escolar - PNAE	481.000,00
2102	Apoio as Atividades ao Programa Nacion. de Transport. Escolar - Pnate	98.000,00
2103	Apoio as Atividades do Programa Estadual de Transporte Escolar - PETE	41.000,00
2104	Apoio as Bandas Marciais das Escolas Municipais	150.000,00
2105	Apoio ao Transporte Universitário	230.000,00
2106	Apoio as Creches destinado ao Brasil Carinhoso	86.000,00
2107	Remuneração de Pessoal Ativo do Fundeb - 70%	14.304.148,55
2108	Remuneração de Pessoal Ativo do Fundeb - 30%	3.644.000,00
2109	Manutenção das Atividades do Ensino Fundamental	2.156.573,17



**TABELA EXPLICATIVA - RELAÇÃO DE ATIVIDADES**

<b>Código</b>	<b>Discriminação</b>	<b>Valor</b>
2110	Manutenção, Concerto e Conservação de Unidades Escolares	116.000,00
2111	Capacitação e Treinamento de Professores	150.000,00
2112	Aquisição de Material Didático-Escolares	100.000,00
2113	Gestão de Pessoal do Ensino Infantil - 70%	317.658,98
2114	Manutenção das Ações do Ensino Infantil	30.000,00
2115	Remuneração de Pessoal Ativo do Fundo Municipal de Cultura	4.000,00
2116	Manutenção das Atividades Gerais do Fundo Municipal de Cultura	35.000,00
2117	Apoio as Atividades Festivas e Culturais do Cavalo Marinho	68.000,00
2118	Apoio a Atividades Festivas e Culturais	75.000,00
2119	Apoio a Grupos de Teatro, Bandas Musicais e Marciai e Grupos	51.000,00
2120	Repasse de subvenção à Banda Filarmônica 28 de junho.	24.000,00
2121	Promoção e Execução de Festividades Cívicas, Folclóricas, Artísticas e outros	590.000,00
2122	Manutenção das Atividades Administrativas do Comanas	7.386,86
2123	Manutenção do Núcleo Intermunicipal de Mobilidade	1.467,26
2124	Manutenção da Escola Pinto Ferreira de Adm. Pública	205,00
2125	Manutenção da Escola Técnica Pinto Ferreira	237,34
2126	Implantação e manutenção das atividades do Condado Musical	85.000,00
2127	Benefícios Eventuais	200.000,00
2128	Manutenção das Atividades do Programa Brasil na Escola	30.000,00
2131	Manutenção das Atividades do Programa Aprender Valor	30.000,00
2134	Manutenção das Atividades do Programa Formação pela Escola	30.000,00
2135	Manutenção das Atividades do Programa Nacional de Educação Empreendedora	30.000,00
2137	Manutenção da Junta Médica - Comanas	3.624,99
2138	Implantação e Gerenciamento do Resídio Sólidos	5.167,74
2139	Agência Regional de Licenciamento Ambiental	722,84
2140	Manutenção das Ações Voltadas ao Programa Criança Feliz	265.000,00
2141	Manutenção da Copa Condado de Futsal	305.000,00
2142	Conferência Municipal de Saúde	25.000,00
2143	Manutenção dos Eventos Públicos de Saúde	25.000,00
2164	Manutenção do Sistema de Iluminação Pública das Escolas	412.000,00
2165	Manutenção das Atividades do Programa Busca Ativa Escolar	30.000,00
2166	Manutenção do Programa Formação Famílias CADÚNICO	30.000,00
4402	Manutenção do Programa Dinheiro Direto na Escola - PDDE	30.000,00
<b>Total</b>		<b>71.176.960,28</b>



**TABELA EXPLICATIVA - RELAÇÃO DE OPERAÇÕES ESPECIAIS**

Código	Discriminação	Valor
0001	Pagamento de Precatórios e Decisões Judiciais	170.000,00
0002	Amortização de Dívida Pública - INSS	590.000,00
0003	Amortização de Dívida Pública com outros Órgãos	800.000,00
0004	Indenizações e Restituições Diversas	30.000,00
Total		1.590.000,00

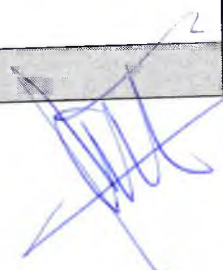





**ANÁLISE DE APLICAÇÃO NA SAÚDE**

	Previsão	Obrig.(15%)
<b>RECEITAS RESULTANTE DE IMPOSTOS (Caput do art. 212 da Constituição)</b>		
<b>1. RECEITAS DE IMPOSTOS</b>	<b>2.536.000,00</b>	<b>380.400,00</b>
<b>1.1 - Receita Resultante do Imposto sobre a Propriedade Predial e Territorial Urbana - IPTU</b>	<b>205.000,00</b>	<b>30.750,00</b>
1.1.1 - IPTU	88.000,00	13.200,00
1.1.2 - Multas, Juros de Mora, Dívida Ativa e Outros Encargos do IPTU	117.000,00	17.550,00
<b>1.2 - Receitas Resultante do Imposto sobre Transmissão Inter Vivos - ITBI</b>	<b>100.000,00</b>	<b>15.000,00</b>
1.2.1 - ITBI	100.000,00	15.000,00
1.2.2 - Multas, Juros de Mora, Dívida Ativa e Outros Encargos do ITBI	0,00	0,00
<b>1.3 - Receitas Resultante do Imposto sobre Serviços de Qualquer Natureza - ISS</b>	<b>320.000,00</b>	<b>48.000,00</b>
1.3.1 - ISS	314.000,00	47.100,00
1.3.2 - Multas, Juros de Mora, Dívida Ativa e Outros Encargos do ISS	6.000,00	900,00
<b>1.4 - Receitas Resultante do Imposto de Renda Retido na Fonte - IRRF</b>	<b>1.911.000,00</b>	<b>286.650,00</b>
<b>2. RECEITAS DE TRANSFERÊNCIAS CONSTITUCIONAIS E LEGAIS</b>	<b>37.370.588,11</b>	<b>5.605.588,22</b>
2.1 - Cota-Parte FPM	29.584.338,08	4.437.650,71
2.2 - Cota-Parte ITR	6.250,01	937,50
2.3 - Cota-Parte IPVA	1.046.250,01	156.937,50
2.4 - Cota-Parte ICMS	6.691.250,01	1.003.687,50
2.5 - Cota-Parte IPI-Exportação	27.500,00	4.125,00
<b>2.6 - Compensação Financeira Provenientes de Impostos e Transf. Constitucionais</b>	<b>15.000,00</b>	<b>2.250,00</b>
2.6.1 - Desoneração ICMS (LC 87/96)	15.000,00	2.250,00
2.6.2 - Outras	0,00	0,00
<b>3 - TOTAL DAS RECEITAS RESULTANTES DE IMPOSTOS E TRANSFERÊNCIAS CONSTITUCIONAIS E LEGAIS = (1 + 2)</b>	<b>39.906.588,11</b>	<b>5.985.988,22</b>
<b>4. DESPESAS COM AÇÕES E SERVIÇOS PÚBLICOS DE SAÚDE (ASPS) - POR SUBFUNÇÃO E CATEGORIA ECONÔMICA</b>	<b>Fixado</b>	
<b>4.1 - ATENÇÃO BÁSICA</b>	<b>1.593.000,00</b>	
4.1.1 - Despesas Correntes	1.544.000,00	
4.1.2 - Despesas de Capital	49.000,00	
<b>4.2 - ASSISTÊNCIA HOSPITALAR E AMBULATORIAL</b>	<b>4.331.000,00</b>	
4.2.1 - Despesas Correntes	4.176.000,00	
4.2.2 - Despesas de Capital	155.000,00	
<b>4.3 - SUPORTE PROFILÁTICO E TERAPÊUTICO</b>	<b>80.000,00</b>	
4.3.1 - Despesas Correntes	80.000,00	
4.3.2 - Despesas de Capital	0,00	
<b>4.4 - VIGILÂNCIA SANITÁRIA</b>	<b>63.000,00</b>	
4.4.1 - Despesas Correntes	63.000,00	
4.4.2 - Despesas de Capital	0,00	
<b>4.5 - VIGILÂNCIA EPIDEMIOLÓGICA</b>	<b>307.000,00</b>	
4.5.1 - Despesas Correntes	211.000,00	
4.5.2 - Despesas de Capital	96.000,00	
<b>4.6 - ALIMENTAÇÃO E NUTRIÇÃO</b>	<b>0,00</b>	
4.6.1 - Despesas Correntes	0,00	
4.6.2 - Despesas de Capital	0,00	



**ANÁLISE DE APLICAÇÃO NA SAÚDE**

<b>4.7 - OUTRAS SUBFUNÇÕES (X)</b>	<b>3.726.357,46</b>
4.7.1 - Despesas Correntes	3.698.357,46
4.7.2 - Despesas de Capital	28.000,00
<b>5 - TOTAL (4.1 * 4.2 * 4.3 * 4.4 * 4.5 * 4.6 * 4.7)</b>	<b>10.100.357,46</b>
<b>6 - APURAÇÃO DO CUMPRIMENTO DO LIMITE MÍNIMO PARA APLICAÇÃO EM ASPs</b>	
6.1 - Diferença entre o Valor Aplicado e a Despesa Mínima a ser Aplicada (5 - 3)	4.114.369,24
6.2 - PERCENTUAL DA RECEITA DE IMPOSTOS E TRANSFERÊNCIAS CONSTITUCIONAIS E LEGAIS APLICADO EM ASPs(5/3) * 100 (Mínimo de 15	25,31
<b>7 - RECEITAS ADICIONAIS PARA O FINANCIAMENTO DA SAÚDE NÃO COMPUTADAS NO CÁLCULO DO MÍNIMO</b>	
<b>7.1 - RECEITAS DE TRANSFERÊNCIAS PARA A SAÚDE</b>	<b>0,00</b>
7.1.1 - Proveniente da União - Fundo a Fundo	0,00
7.1.2 - Proveniente dos Estados	0,00
7.1.3 - Proveniente de outros Municípios	0,00
<b>7.2 - RECEITA DE OPERAÇÕES DE CRÉDITO INTERNAS E EXTERNAS VINCULADAS A SAÚDE</b>	<b>0,00</b>
<b>7.3 - OUTRAS RECEITAS</b>	<b>348.000,00</b>
<b>8 - TOTAL DE RECEITAS ADICIONAIS PARA FINANCIAMENTO DA SAÚDE (7.1 + 7.2 + 7.3)</b>	<b>348.000,00</b>
<b>9 - DESPESAS COM SAÚDE POR SUBFUNÇÕES E CATEGORIA ECONÔMICA NÃO COMPUTADAS NO CÁLCULO DO MÍNIMO</b>	
<b>9.1 - ATENÇÃO BÁSICA</b>	<b>5.844.195,00</b>
9.1.1 - Despesas Correntes	5.574.000,00
9.1.2 - Despesas de Capital	270.195,00
<b>9.2 - ASSISTÊNCIA HOSPITALAR E AMBULATORIAL</b>	<b>1.329.000,00</b>
9.2.1 - Despesas Correntes	1.022.000,00
9.2.2 - Despesas de Capital	307.000,00
<b>9.3 - SUPORTE PROFILÁTICO E TERAPÊUTICO</b>	<b>0,00</b>
9.3.1 - Despesas Correntes	0,00
9.3.2 - Despesas de Capital	0,00
<b>9.4 - VIGILÂNCIA SANITÁRIA</b>	<b>88.000,00</b>
9.4.1 - Despesas Correntes	88.000,00
9.4.2 - Despesas de Capital	0,00
<b>9.5 - VIGILÂNCIA EPIDEMIOLÓGICA</b>	<b>235.000,00</b>
9.5.1 - Despesas Correntes	230.000,00
9.5.2 - Despesas de Capital	5.000,00
<b>9.6 - ALIMENTAÇÃO E NUTRIÇÃO</b>	<b>0,00</b>
9.6.1 - Despesas Correntes	0,00
9.6.2 - Despesas de Capital	0,00
<b>9.7 - OUTRAS SUBFUNÇÕES</b>	<b>351.000,00</b>
9.7.1 - Despesas Correntes	0,00
9.7.2 - Despesas de Capital	351.000,00
<b>10 - TOTAL DAS DESPESAS NÃO COMPUTADAS NO CÁLCULO DO MÍNIMO (9.1 + 9.2 + 9.3 + 9.4 + 9.5 + 9.6 + 9.7)</b>	<b>7.847.195,00</b>



**PREFEITURA MUNICIPAL DE CONDADO**  
PRAÇA 11 DE NOVEMBRO, 88 - CNPJ:10150068/0001-00

Orçamento Programa - Exercício de 2022

Quadro 16

Página 3

**ANÁLISE DE APLICAÇÃO NA SAÚDE**

**19 - DESPESAS TOTAIS COM SAÚDE (Computadas e não computadas no cálculo do limite mínimo)**

20 - ATENÇÃO BÁSICA (4.1 + 9.1)	7.437.195,00
21 - ASSISTÊNCIA HOSPITALAR E AMBULATORIAL (4.2 + 9.2)	5.660.000,00
22 - SUPORTE PROFILÁTICO E TERAPÊUTICO (4.3 + 9.3)	80.000,00
23 - VIGILÂNCIA SANITÁRIA (4.4 + 9.4)	151.000,00
24 - VIGILÂNCIA EPIDEMIOLÓGICA (4.5 + 9.5)	542.000,00
25 - ALIMENTAÇÃO E NUTRIÇÃO (4.6 + 9.6)	0,00
26 - OUTRAS SUBFUNÇÕES (4.7 + 9.7)	4.077.357,46
<b>27 - TOTAL DAS DESPESAS COM SAÚDE (20 + 21 + 22 + 23 + 24 + 25 + 26)</b>	<b>17.947.552,46</b>





## PREFEITURA MUNICIPAL DE CONDADO

PRAÇA 11 DE NOVEMBRO, 88 - CNPJ:10150068/0001-00

Orçamento Programa - Exercício de 2022

### ANÁLISE DE APLICAÇÃO NO ENSINO

#### RECEITAS RESULTANTE DE IMPOSTOS (Caput do art. 212 da Constituição)

##### 1. RECEITAS DE IMPOSTOS

- 1.1 - Receitas Resultante do Imposto sobre a Propriedade Predial e Territorial Urbana - IPTU
- 1.2 - Receitas Resultante do Imposto sobre Transmissão Inter Vivos - ITBI
- 1.3 - Receitas Resultante do Imposto sobre Serviços de Qualquer Natureza - ISS
- 1.4 - Receitas Resultante do Imposto de Renda Retido na Fonte - IRRF

##### 2. RECEITAS DE TRANSFERÊNCIAS CONSTITUCIONAIS E LEGAIS

###### 2.1 - Cota-Parte FPM

- 2.1.1 - Parcela referente à CF, art. 159, I alínea b
- 2.1.2 - Parcela referente à CF, art. 159, I alínea "d" e "e"
- 2.2 - Cota-Parte ICMS
- 2.3 - Cota-Parte IPI-Exportação
- 2.4 - Cota-Parte ITR
- 2.5 - Cota-Parte IPVA
- 2.6 - Cota-Parte IOF-Ouro
- 2.7 - Compensações Financeiras Provenientes de Impostos e Transferências Constitucionais

##### 3. TOTAL DA RECEITA DE IMPOSTOS (1+2)

#### RECEITAS DO FUNDEB

##### 4. RECEITAS DESTINADAS AO FUNDEB

- 4.1 - Cota-Parte FPM Destinada ao FUNDEB - (20% de 2.1.1)
- 4.2 - Cota-Parte ICMS Destinada ao FUNDEB - (20% de 2.2)
- 4.3 - Cota-Parte IPI-Exportação Destinada ao FUNDEB - (20% de 2.3)
- 4.4 - Cota-Parte ITR Destinada ao FUNDEB - (20% de 2.4)
- 4.5 - Cota-Parte IPVA Destinada ao FUNDEB - (20% de 2.5)

##### 5. RECEITAS RECEBIDAS DO FUNDEB

###### 5.1 - FUNDEB - Impostos e Transferências de Impostos

- 5.1.1 - Principal
- 5.1.2 - Rendimentos de Aplicações Financeiras

###### 5.2 - FUNDEB - Complementação da União - VAAF

- 5.2.1 - Principal
- 5.2.2 - Rendimentos de Aplicações Financeiras

###### 5.3 - FUNDEB - Complementação da União - VAAT

- 5.3.1 - Principal
- 5.3.2 - Rendimentos de Aplicações Financeiras

##### 6. RESULTADO LÍQUIDO DAS TRANSFERÊNCIAS DO FUNDEB (5.1.1 - 4)

- 6.1 - ACRÉSCIMO RESULTANTE DAS TRANSFERÊNCIAS DO FUNDEB
- 6.2 - DECRÉSCIMO RESULTANTE DAS TRANSFERÊNCIAS DO FUNDEB

#### DESPESAS DO FUNDEB

##### 7. PROFISSIONAIS DA EDUCAÇÃO BÁSICA

###### 7.1 - Educação Infantil

- 7.1.1 - Creche
- 7.1.2 - Pré-Escola

**Valdi Previsto**

**2.536.000,00**

205.000,00

100.000,00

320.000,00

1.911.000,00

**39.481.117,65**

**31.708.867,62**

29.584.338,08

2.125.529,54

6.691.250,01

27.500,00

6.250,01

1.046.250,01

0,00

0,00

**42.017.117,65**

**7.471.117,64**

5.916.867,61

1.338.250,01

5.500,00

1.250,01

209.250,01

**20.768.725,04**

**17.807.000,00**

17.594.000,00

13.000,00

**2.997.725,04**

2.997.725,04

0,00

**164.000,00**

164.000,00

0,00

**10.122.882,36**

10.122.882,36

0,00

**17.105.807,63**

**297.658,98**

0,00

297.658,98



**ANÁLISE DE APLICAÇÃO NO ENSINO**

7.2 - Ensino Fundamental	16.808.148,55
<b>8. OUTRAS DESPESAS</b>	<b>3.662.917,51</b>
<b>8.1 - Educação Infantil</b>	<b>0,00</b>
8.1.1 - Creche	0,00
8.1.2 - Pré-Escola	0,00
8.2 - Ensino Fundamental	3.662.917,51
<b>9. TOTAL DAS DESPESAS DO FUNDEB (7+8)</b>	<b>20.768.726,04</b>
<b>DESPESAS CUSTEADAS COM RECURSOS DO FUNDEB RECEBIDOS NO EXERCÍCIO</b>	
10. Total das Despesas do FUNDEB com Profissionais da Educação Básica	17.105.807,53
11. Total das Despesas custeadas com FUNDEB - Impostos e Transferências de Impostos	17.607.000,00
12. Total das Despesas custeadas com FUNDEB - Complementação da União - VAAF	2.997.725,04
13. Total das Despesas custeadas com FUNDEB - Complementação da União - VAAT	164.000,00
14. Total das Despesas custeadas com FUNDEB - Complementação da União - VAAT aplicadas na Educação Infantil	114.800,00
15. Total das Despesas custeadas com FUNDEB - Complementação da União - VAAT aplicadas em Despesa de Capital	49.200,00
<b>INDICADORES - Art. 212-A, inciso XI e § 3º - Constituição Federal</b>	
16. Mínimo de 70% do FUNDEB na Remuneração dos Profissionais da Educação Básica	82,36
17. Percentual de 50% da Complementação da União ao FUNDEB (VAAT) na Educação Infantil	70,00
18. Mínimo de 15% da Complementação da União ao FUNDEB (VAAT) em Despesa de Capital	30,00
<b>DESPESAS COM MANUTENÇÃO E DESENVOLVIMENTO DO ENSINO - MDE - CUSTEADAS COM RECEITA DE IMPOSTOS (EXCETO FUNDEB)</b>	
<b>19. EDUCAÇÃO INFANTIL</b>	<b>110.000,00</b>
19.1 - Creche	0,00
19.2 - Pré-escola	110.000,00
20. ENSINO FUNDAMENTAL	3.387.736,13
<b>21. TOTAL DAS DESPESAS COM AÇÕES TÍPICAS DE MDE (19 + 20)</b>	<b>3.497.736,13</b>
<b>APURAÇÃO DAS DESPESAS PARA FINS DE LIMITE MÍNIMO CONSTITUCIONAL</b>	
22. TOTAL DAS DESPESAS DE MDE CUSTEADAS COM RECURSOS DE IMPOSTOS (FUNDEB E RECEITAS DE IMPOSTOS)	21.104.736,13
23. RESULTADOS LÍQUIDOS DAS TRANSFERÊNCIAS DO FUNDEB	10.122.882,36
24. TOTAL DAS DESPESAS PARA FINS DE LIMITE (22 - 23)	10.981.853,77
<b>25. PERCENTUAL DE APLICAÇÃO EM MDE SOBRE A RECEITA LÍQUIDA DE IMPOSTOS ((24)/(23)*100) - LIMITE CONSTITUCIONAL 25%</b>	<b>26,14</b>
<b>RECEITAS ADICIONAIS PARA FINANCIAMENTO DO ENSINO (Obrigatório 100%)</b>	
<b>26. RECEITA DE TRANSFERÊNCIA DO FNDE (INCLUINDO RENDIMENTOS DE APLICAÇÃO FINANCEIRA)</b>	<b>976.121,26</b>
26.1 - Salário-Educação	503.000,00
26.2 - PDDE	0,00
26.3 - PNAE	381.000,00
26.4 - PNATE	31.000,00
26.5 - Outras Transferências do FNDE	60.121,26
27. RECEITA DE TRANSFERÊNCIAS DE CONVÊNIOS	111.000,00
28. RECEITA DE ROYALTIES DESTINADOS À EDUCAÇÃO	0,00
29. RECEITA DE OPERAÇÕES DE CRÉDITO VINCULADAS À EDUCAÇÃO	0,00





**PREFEITURA MUNICIPAL DE CONDADO**  
PRAÇA 11 DE NOVEMBRO, 88 - CNPJ:10150068/0001-00

Orçamento Programa - Exercício de 2022

Página 3

**ANÁLISE DE APLICAÇÃO NO ENSINO**

30. OUTRAS RECEITAS PARA FINANCIAMENTO DO ENSINO	11.000,00
<b>31. TOTAL DAS OUTRAS RECEITAS ADICIONAIS DO ENSINO (25 + 27 + 28 + 29 + 30 )</b>	<b>1.097.121,25</b>

**DESPESAS CUSTEADAS COM RECEITAS ADICIONAIS PARA FINANCIAMENTO DO ENSINO**

32. EDUCAÇÃO INFANTIL	16.000,00
32.1 - Creche	0,00
32.2 - Pré-Escola	16.000,00
33. ENSINO FUNDAMENTAL	917.094,43
34. ENSINO MÉDIO	0,00
35. ENSINO SUPERIOR	230.000,00
36. ENSINO PROFISSIONAL NÃO INTEGRADO AO ENSINO REGULAR	0,00
<b>37. TOTAL DAS DESPESAS CUSTEADAS COM RECEITAS ADICIONAIS PARA FINANCIAMENTO DO ENSINO (32 + 33 + 34 + 35 + 36)</b>	<b>1.163.094,43</b>

**PREFEITURA MUNICIPAL DE CONDADO**

PRAÇA 11 DE NOVEMBRO, 88 - CNPJ:10150068/0001-00

Orçamento Programa - Exercício de 2022

RECEITA CORRENTE LIQUIDA - LC 101, ART. 2, Inciso IV

Quadro 20

Página 1

Código	Especificação	Previsão
1000.00.0.0.0	RECEITAS CORRENTES	
1100.00.0.0.0	IMPOSTOS, TAXAS E CONTRIBUIÇÕES DE MELHORIA	2.947.000,00
1200.00.0.0.0	CONTRIBUIÇÕES	4.294.000,00
1300.00.0.0.0	RECEITA PATRIMONIAL	79.000,00
1700.00.0.0.0	TRANSFERÊNCIAS CORRENTES	69.611.118,07
1900.00.0.0.0	OUTRAS RECEITAS CORRENTES	176.999,57
9500.00.0.0.0	(R) DEDUÇÕES DO FUNDEB	-7.474.117,64
1215.01.0.0.0	CONTRIBUIÇÃO DO SERVIDOR CIVIL	-2.571.000,00
1321.04.0.0.0	GANHOS COM APLICAÇÕES FINANCEIRAS DO RPPS	-20.000,00
1999.03.0.0.0	COMPENSAÇÕES FINANCEIRAS ENTRE O REGIME GERAL E	-10.000,00
<b>TOTAL</b>		<b>67.033.000,00</b>

**Percentual de Gastos com Pessoal****Legislativo**

Despesa com Pessoal 1.899.000,00

**Deduções**

Categoria	Tipo	Valor	Descrição da Dedução
3.1.90.91.00	NV	5.000,00	SENTENÇAS JUDICIAIS
Total Deduções		5.000,00	
Despesa Líquida:		1.894.000,00	
Percentual Aplicado:		2,83 %	

**Executivo**

Despesa com Pessoal 45.697.344,69

**Deduções**

Categoria	Tipo	Valor	Descrição da Dedução
3.1.90.01.00	NV	8.861.000,00	Aposentadorias, Reserva Remunerada e Reformas
3.1.90.03.00	NV	405.000,00	Pensões do RPPS e do Militar
3.1.90.91.00	NV	150.000,00	SENTENÇAS JUDICIAIS
3.1.90.92.00	NV	33.053,95	DESPESAS DE EXERCÍCIOS ANTERIORES
3.1.90.94.00	NV	53.000,00	INDENIZAÇÕES E RESTITUIÇÕES TRABALHISTAS
Total Deduções		9.502.053,95	
Despesa Líquida:		36.195.290,74	
Percentual Aplicado:		54,00 %	



**PREFEITURA MUNICIPAL DE CONDADO**  
PRAÇA 11 DE NOVEMBRO, 88 - CNPJ:10150068/0001-00

Orçamento Programa - Exercício de 2022  
**RECEITA/DESPESA POR FONTE DE RECURSO**

Quadro 19

Página 1

LeiData

Fonte	Vínculo	Descrição	PREVISÃO	
			RECEITA	DESPESA
1	Recursos do Exercício Corrente		77.318.000,00	77.318.000,00
00	Recursos Primários de Livre Aplicação		<b>21.233.846,30</b>	<b>21.233.846,30</b>
23	Transferência do FUNDEB		17.594.000,00	17.594.000,00
11120000	TRANSFERÊNCIAS DO FUNDEB 70%		12.315.800,00	12.315.800,00
1.540	Transferências do FUNDEB - Impostos e Transferências de Impostos (Exerc.Corrent)		12.315.800,00	12.315.800,00
250	EDUCAÇÃO-FUNDEB		12.315.800,00	12.315.800,00
250.004	FUNDEB 70%		12.315.800,00	12.315.800,00
11130000	TRANSFERÊNCIAS DO FUNDEB 30%		5.278.200,00	5.278.200,00
1.540	Transferências do FUNDEB - Impostos e Transferências de Impostos (Exerc.Corrent)		5.278.200,00	5.278.200,00
250	EDUCAÇÃO-FUNDEB		5.278.200,00	5.278.200,00
250.005	FUNDEB 30%		5.278.200,00	5.278.200,00
25	Complementação da União		3.161.725,04	3.161.725,04
11140000	Transferências do FUNDEB 60% - Complementação da União		2.213.207,53	2.213.207,53
1.541	Transferências do FUNDEB - Complementação da União - VAAF (Exerc.Corrente)		2.098.407,53	2.098.407,53
250	EDUCAÇÃO-FUNDEB		2.098.407,53	2.098.407,53
250.001	COMPLEMENTO DO FUNDEB VAAF 70%		2.098.407,53	2.098.407,53
1.542	Transferências do FUNDEB - Complementação da União - VAAT (Exerc.Corrente)		114.800,00	114.800,00
250	EDUCAÇÃO-FUNDEB		114.800,00	114.800,00
250.006	COMPLEMENTO DO FUNDEB VAAT 70%		114.800,00	114.800,00
11150000	Transferências do FUNDEB 40% - Complementação da União		948.517,51	948.517,51
1.541	Transferências do FUNDEB - Complementação da União - VAAF (Exerc.Corrente)		899.317,51	899.317,51
250	EDUCAÇÃO-FUNDEB		899.317,51	899.317,51
250.002	COMPLEMENTO DO FUNDEB VAAF 30%		899.317,51	899.317,51
1.542	Transferências do FUNDEB - Complementação da União - VAAT (Exerc.Corrente)		49.200,00	49.200,00
250	EDUCAÇÃO-FUNDEB		49.200,00	49.200,00
250.007	COMPLEMENTO DO FUNDEB VAAT 30%		49.200,00	49.200,00
27	Recurso do PNAE		380.000,00	380.000,00
11220000	Transferências de Recursos do FNDE Referentes ao Programa Nacional de Alim		380.000,00	380.000,00
1.552	Transferências de Recursos do FNDE Referentes ao Programa Nacional de Aliment		380.000,00	380.000,00
200	EDUCAÇÃO		380.000,00	380.000,00
200.002	P.N.A.E.		380.000,00	380.000,00
28	Recurso do PNATE		30.000,00	30.000,00
11230000	Transferências de Recursos do FNDE Referentes ao Programa Nacional de Apoio		30.000,00	30.000,00
1.553	Transferências de Recursos do FNDE Referentes ao Programa Nacional de Apoio a		30.000,00	30.000,00
200	EDUCAÇÃO		30.000,00	30.000,00
200.004	PNATE		30.000,00	30.000,00
29	Participação do Estado - Transporte Escolar		10.000,00	10.000,00
11900000	Outros Recursos Vinculados à Educação		10.000,00	10.000,00
1.599	Outros Recursos Vinculados à Educação (Exerc.Corrente)		10.000,00	10.000,00
200	EDUCAÇÃO		10.000,00	10.000,00
200.006	P.E.T.E.		10.000,00	10.000,00
30	Recurso do Brasil Carinhoso		15.000,00	15.000,00
11240000	Outras Transferências de Recursos do FNDE		15.000,00	15.000,00
1.569	Outras Transferências de Recursos do FNDE (Exerc.Corrente)		15.000,00	15.000,00
200	EDUCAÇÃO		15.000,00	15.000,00
200.007	Brasil Carinhoso		15.000,00	15.000,00
31	Recurso do Caminho da Escola		15.000,00	15.000,00





**PREFEITURA MUNICIPAL DE CONDADO**  
PRAÇA 11 DE NOVEMBRO, 88 - CNPJ:10150068/0001-00

Orçamento Programa - Exercício de 2022

**RECEITA/DESPESA POR FONTE DE RECURSO**

Quadro 19

Página 2

LeiData

Fonte	Vínculo	Descrição	RECEITA	PREVISÃO DESPESA
<b>00</b>	<b>Recursos Primários de Livre Aplicação</b>		<b>21.233.846,30</b>	<b>21.233.846,30</b>
31	Recurso do Caminho da Escola		15.000,00	15.000,00
	11240000	Outras Transferências de Recursos do FNDE	15.000,00	15.000,00
	1.569	Outras Transferências de Recursos do FNDE (Exerc.Corrente)	15.000,00	15.000,00
	200	EDUCAÇÃO	15.000,00	15.000,00
	200.008	CAMINHO DA ESCOLA	15.000,00	15.000,00
32	Recursos do PAR		28.121,26	28.121,26
	11240000	Outras Transferências de Recursos do FNDE	28.121,26	28.121,26
	1.569	Outras Transferências de Recursos do FNDE (Exerc.Corrente)	28.121,26	28.121,26
	200	EDUCAÇÃO	28.121,26	28.121,26
	200.009	PLANO DE AÇÃO ARTICULADA	28.121,26	28.121,26
<b>11</b>	<b>Contribuição de Intervenção no Domínio Econômico - Combustíveis - CIDE</b>		<b>15.000,00</b>	<b>15.000,00</b>
91	Contribuição de Intervenção no Domínio Econômico - CIDE		15.000,00	15.000,00
	16100000	Contribuição de Intervenção no Domínio Econômico - CIDE	15.000,00	15.000,00
	1.750	Recursos da Contribuição de Intervenção no Domínio Econômico - CIDE (Exerc.Con	15.000,00	15.000,00
	110	GERAL	15.000,00	15.000,00
	110.005	CONTRIBUIÇÃO DE INT. DOM. ECÔNOMICO-CIDE	15.000,00	15.000,00
<b>13</b>	<b>Contribuição do Salário Educação</b>		<b>500.000,00</b>	<b>500.000,00</b>
26	Recurso do QSE		500.000,00	500.000,00
	11200000	Transferência do Salário- Educação	500.000,00	500.000,00
	1.550	Transferência do Salário-Educação (Exerc.Corrente)	500.000,00	500.000,00
	200	EDUCAÇÃO	500.000,00	500.000,00
	200.001	COTA QSE	500.000,00	500.000,00
<b>22</b>	<b>Recursos Destinados ao Enfrentamento da Covid-19</b>		<b>2.000,00</b>	<b>2.000,00</b>
101	COVID-19		2.000,00	2.000,00
	12142100	Transferências Fundo a Fundo de Recursos do SUS provenientes do Governo F	2.000,00	2.000,00
	1.602	Transf.Fundo a Fundo Recursos SUS provenientes Governo Federal-Bloco Manut.Ar	2.000,00	2.000,00
	300	SAÚDE	2.000,00	2.000,00
	300.101	COVID-19	2.000,00	2.000,00
<b>50</b>	<b>Recursos Próprios Primários de Livre Aplicação</b>		<b>25.602.601,24</b>	<b>25.602.601,24</b>
01	Recurso Proprio		21.824.905,99	21.824.905,99
	10010000	Recursos Ordinários	21.824.905,99	21.824.905,99
	1.501	Outros Recursos não Vinculados (Exerc.Corrente)	21.824.905,99	21.824.905,99
	001	Ordinario	21.824.905,99	21.824.905,99
	001.001	Recursos Proprios do Municipio	21.824.905,99	21.824.905,99
33	Comanas		28.959,12	28.959,12
	10010000	Recursos Ordinários	28.959,12	28.959,12
	1.501	Outros Recursos não Vinculados (Exerc.Corrente)	28.959,12	28.959,12
	130	CONSÓRCIOS	28.959,12	28.959,12
	130.001	COMANAS	28.959,12	28.959,12
77	Recursos Destinados a Manutenção do Ensino		3.748.736,13	3.748.736,13
	11110000	Receitas de Impostos e de Transferência de Impostos - Educação	3.748.736,13	3.748.736,13
	1.500	Recursos não vinculados de Impostos (Exerc.Corrente)	3.748.736,13	3.748.736,13
	001	Ordinario	3.748.736,13	3.748.736,13
	001.001	Recursos Proprios do Municipio	3.748.736,13	3.748.736,13
<b>51</b>	<b>Recursos Livres da Seguridade Social</b>		<b>10.100.357,46</b>	<b>10.100.357,46</b>
76	Recursos Destinados a Manutenção da Saúde		10.100.357,46	10.100.357,46



**PREFEITURA MUNICIPAL DE CONDADO**  
PRAÇA 11 DE NOVEMBRO, 88 - CNPJ:10150068/0001-00

Orçamento Programa - Exercício de 2022

**RECEITA/DESPESA POR FONTE DE RECURSO**

Quadro 19

Página 3

LeiData

Fonte	Vínculo	Descrição	RECEITA	PREVISÃO DESPESA
<b>51</b>	<b>Recursos Livres da Seguridade Social</b>		<b>10.100.357,46</b>	<b>10.100.357,46</b>
76	Recursos Destinados a Manutenção da Saúde		10.100.357,46	10.100.357,46
12110000	Receitas de Impostos e de Transferência de Impostos - Saúde		10.100.357,46	10.100.357,46
1.500	Recursos não vinculados de Impostos (Exerc.Corrente)		10.100.357,46	10.100.357,46
001	Ordinário		10.100.357,46	10.100.357,46
001.001	Recursos Proprios do Municipio		10.100.357,46	10.100.357,46
<b>53</b>	<b>Recursos Destinados às Atividades-Fins da Seguridade Social</b>		<b>18.044.195,00</b>	<b>18.044.195,00</b>
02	Atenção Básica		5.672.195,00	5.672.195,00
12140000	Transferências Fundo a Fundo de Recursos do SUS provenientes do Governo Fi		5.352.000,00	5.352.000,00
1.600	Transf.Fundo a Fundo Recursos do SUS provenientes do Governo Federal-Bloco de		5.352.000,00	5.352.000,00
300	SAÚDE		5.352.000,00	5.352.000,00
300.001	ATENÇÃO BÁSICA		5.352.000,00	5.352.000,00
12150000	Transferências Fundo a Fundo de Recursos do SUS provenientes do Governo Fi		320.195,00	320.195,00
1.601	Transf.Fundo a Fundo Recursos do SUS provenientes do Governo Federal-Bloco de		320.195,00	320.195,00
300	SAÚDE		320.195,00	320.195,00
300.001	ATENÇÃO BÁSICA		320.195,00	320.195,00
08	MAC - Assistência Hospitalar e Ambulatorial		1.328.000,00	1.328.000,00
12140000	Transferências Fundo a Fundo de Recursos do SUS provenientes do Governo Fi		1.021.000,00	1.021.000,00
1.600	Transf.Fundo a Fundo Recursos do SUS provenientes do Governo Federal-Bloco de		1.021.000,00	1.021.000,00
300	SAÚDE		1.021.000,00	1.021.000,00
300.008	MAC - Atenção Hospitalar e Ambulatorial		854.000,00	854.000,00
300.009	S.A.M.U.		167.000,00	167.000,00
12150000	Transferências Fundo a Fundo de Recursos do SUS provenientes do Governo Fi		307.000,00	307.000,00
1.601	Transf.Fundo a Fundo Recursos do SUS provenientes do Governo Federal-Bloco de		307.000,00	307.000,00
300	SAÚDE		307.000,00	307.000,00
300.008	MAC - Atenção Hospitalar e Ambulatorial		307.000,00	307.000,00
11	Assistência Farmacêutica		168.000,00	168.000,00
12140000	Transferências Fundo a Fundo de Recursos do SUS provenientes do Governo Fi		168.000,00	168.000,00
1.600	Transf.Fundo a Fundo Recursos do SUS provenientes do Governo Federal-Bloco de		168.000,00	168.000,00
300	SAÚDE		168.000,00	168.000,00
300.012	ASSISTÊNCIA FARMACÊUTICA		168.000,00	168.000,00
120	INCREMENTO TEMPORÁRIO AO CUSTEIO DA ATENÇÃO BÁSICA		10.000,00	10.000,00
12140000	Transferências Fundo a Fundo de Recursos do SUS provenientes do Governo Fi		10.000,00	10.000,00
1.600	Transf.Fundo a Fundo Recursos do SUS provenientes do Governo Federal-Bloco de		10.000,00	10.000,00
300	SAÚDE		10.000,00	10.000,00
300.119	INCREMENTO TEMPORÁRIO ATENÇÃO BÁSICA		10.000,00	10.000,00
13	Vigilância em Saúde		322.000,00	322.000,00
12140000	Transferências Fundo a Fundo de Recursos do SUS provenientes do Governo Fi		322.000,00	322.000,00
1.600	Transf.Fundo a Fundo Recursos do SUS provenientes do Governo Federal-Bloco de		322.000,00	322.000,00
300	SAÚDE		322.000,00	322.000,00
300.013	Vigilância Sanitária		22.000,00	22.000,00
300.014	VIGILÂNCIA EM SAUDE		300.000,00	300.000,00
15	Outros Recursos do SUS		40.000,00	40.000,00
12900000	Outros Recursos Vinculados à Saúde		40.000,00	40.000,00
1.659	Outros Recursos Vinculados à Saúde (Exerc.Corrente)		40.000,00	40.000,00
300	SAÚDE		40.000,00	40.000,00
300.097	Outros Programas do Estado		40.000,00	40.000,00

**PREFEITURA MUNICIPAL DE CONDADO**

PRAÇA 11 DE NOVEMBRO, 88 - CNPJ:10150068/0001-00

Orçamento Programa - Exercício de 2022

**RECEITA/DESPESA POR FONTE DE RECURSO**

Quadro 19

Página 4

LeiData

Fonte	Vínculo	Descrição	PREVISÃO	
			RECEITA	DESPESA
<b>53</b>	<b>Recursos Destinados às Atividades-Fins da Seguridade Social</b>		<b>18.044.195,00</b>	<b>18.044.195,00</b>
16	Recursos do CRAS		110.000,00	110.000,00
	13110000	Transferência de Recursos do Fundo Nacional de Assistência Social - FNAS	110.000,00	110.000,00
	1.660	Transferência de Recursos do Fundo Nacional de Assistência Social - FNAS (Exerc.	110.000,00	110.000,00
	500	ASSISTÊNCIA SOCIAL	110.000,00	110.000,00
	500.003	PISO BÁSICO FIXO - CRAS	110.000,00	110.000,00
17	Recurso do CREAS		114.000,00	114.000,00
	13110000	Transferência de Recursos do Fundo Nacional de Assistência Social - FNAS	114.000,00	114.000,00
	1.660	Transferência de Recursos do Fundo Nacional de Assistência Social - FNAS (Exerc.	114.000,00	114.000,00
	500	ASSISTÊNCIA SOCIAL	114.000,00	114.000,00
	500.004	PAEFI	114.000,00	114.000,00
18	Recurso do SCFV		150.000,00	150.000,00
	13110000	Transferência de Recursos do Fundo Nacional de Assistência Social - FNAS	150.000,00	150.000,00
	1.660	Transferência de Recursos do Fundo Nacional de Assistência Social - FNAS (Exerc.	150.000,00	150.000,00
	500	ASSISTÊNCIA SOCIAL	150.000,00	150.000,00
	500.001	S.C.F.V.	150.000,00	150.000,00
19	Recurso do IGD Bolsa Família		142.000,00	142.000,00
	13110000	Transferência de Recursos do Fundo Nacional de Assistência Social - FNAS	142.000,00	142.000,00
	1.660	Transferência de Recursos do Fundo Nacional de Assistência Social - FNAS (Exerc.	142.000,00	142.000,00
	500	ASSISTÊNCIA SOCIAL	142.000,00	142.000,00
	500.006	IGD / PBF	142.000,00	142.000,00
20	Recurso do IGD Suas		20.000,00	20.000,00
	13110000	Transferência de Recursos do Fundo Nacional de Assistência Social - FNAS	20.000,00	20.000,00
	1.660	Transferência de Recursos do Fundo Nacional de Assistência Social - FNAS (Exerc.	20.000,00	20.000,00
	500	ASSISTÊNCIA SOCIAL	20.000,00	20.000,00
	500.007	IGD / SUAS	20.000,00	20.000,00
22	Recurso BPC na Escola		5.000,00	5.000,00
	13110000	Transferência de Recursos do Fundo Nacional de Assistência Social - FNAS	5.000,00	5.000,00
	1.660	Transferência de Recursos do Fundo Nacional de Assistência Social - FNAS (Exerc.	5.000,00	5.000,00
	500	ASSISTÊNCIA SOCIAL	5.000,00	5.000,00
	500.005	BPC NA ESCOLA	5.000,00	5.000,00
34	Recursos do RPPS		9.738.000,00	9.738.000,00
	14100000	Recursos vinculados ao RPPS - Plano Previdenciário - Entrada de Recursos	9.738.000,00	9.738.000,00
	1.800	Recursos vinculados ao RPPS - Fundo em Capitalização (Plano Previdenciário) (Exe	9.738.000,00	9.738.000,00
	600	REGIME PRÓPRIO DE PREVIDÊNCIA SOCIAL	9.738.000,00	9.738.000,00
	600.001	FUNPRECON	9.738.000,00	9.738.000,00
35	Participação do Estado - FDS		15.000,00	15.000,00
	13900000	Outros Recursos Vinculados à Assistência Social	15.000,00	15.000,00
	1.660	Outros Recursos Vinculados à Assistência Social (Exerc.Corrente)	15.000,00	15.000,00
	500	ASSISTÊNCIA SOCIAL	15.000,00	15.000,00
	500.011	Participação do FDS	15.000,00	15.000,00
36	Recurso do PAIF		30.000,00	30.000,00
	13900000	Outros Recursos Vinculados à Assistência Social	30.000,00	30.000,00
	1.660	Outros Recursos Vinculados à Assistência Social (Exerc.Corrente)	30.000,00	30.000,00
	500	ASSISTÊNCIA SOCIAL	30.000,00	30.000,00
	500.002	PAIF / FAF	30.000,00	30.000,00
39	Recursos Criança Feliz		180.000,00	180.000,00



**PREFEITURA MUNICIPAL DE CONDADO**

PRAÇA 11 DE NOVEMBRO, 88 - CNPJ:10150068/0001-00

Orçamento Programa - Exercício de 2022

**RECEITA/DESPESA POR FONTE DE RECURSO**

Quadro 19

Página 5

LeiData

Fonte	Vínculo	Descrição	PREVISÃO	
			RECEITA	DESPESA
<b>53</b>	<b>Recursos Destinados às Atividades-Fins da Seguridade Social</b>		<b>18.044.195,00</b>	<b>18.044.195,00</b>
39	Recursos Criança Feliz		180.000,00	180.000,00
13110000	Transferência de Recursos do Fundo Nacional de Assistência Social - FNAS		180.000,00	180.000,00
1.660	Transferência de Recursos do Fundo Nacional de Assistência Social - FNAS (Exerc.		180.000,00	180.000,00
500	ASSISTÊNCIA SOCIAL		180.000,00	180.000,00
500.013	CRIANÇA FELIZ		180.000,00	180.000,00
<b>66</b>	<b>Recursos Financeiros de Aplicação Vinculada</b>		<b>54.000,00</b>	<b>54.000,00</b>
02	Atenção Básica		2.000,00	2.000,00
12140000	Transferências Fundo a Fundo de Recursos do SUS provenientes do Governo Fi		1.000,00	1.000,00
1.600	Transf.Fundo a Fundo Recursos do SUS provenientes do Governo Federal-Bloco de		1.000,00	1.000,00
300	SAÚDE		1.000,00	1.000,00
300.001	ATENÇÃO BÁSICA		1.000,00	1.000,00
12150000	Transferências Fundo a Fundo de Recursos do SUS provenientes do Governo Fi		1.000,00	1.000,00
1.601	Transf.Fundo a Fundo Recursos do SUS provenientes do Governo Federal-Bloco de		1.000,00	1.000,00
300	SAÚDE		1.000,00	1.000,00
300.001	ATENÇÃO BÁSICA		1.000,00	1.000,00
08	MAC - Assistência Hospitalar e Ambulatorial		1.000,00	1.000,00
12140000	Transferências Fundo a Fundo de Recursos do SUS provenientes do Governo Fi		1.000,00	1.000,00
1.600	Transf.Fundo a Fundo Recursos do SUS provenientes do Governo Federal-Bloco de		1.000,00	1.000,00
300	SAÚDE		1.000,00	1.000,00
300.008	MAC - Atenção Hospitalar e Ambulatorial		1.000,00	1.000,00
11	Assistência Farmacêutica		1.000,00	1.000,00
12140000	Transferências Fundo a Fundo de Recursos do SUS provenientes do Governo Fi		1.000,00	1.000,00
1.600	Transf.Fundo a Fundo Recursos do SUS provenientes do Governo Federal-Bloco de		1.000,00	1.000,00
300	SAÚDE		1.000,00	1.000,00
300.012	ASSISTÊNCIA FARMACÊUTICA		1.000,00	1.000,00
13	Vigilância em Saúde		1.000,00	1.000,00
12140000	Transferências Fundo a Fundo de Recursos do SUS provenientes do Governo Fi		1.000,00	1.000,00
1.600	Transf.Fundo a Fundo Recursos do SUS provenientes do Governo Federal-Bloco de		1.000,00	1.000,00
300	SAÚDE		1.000,00	1.000,00
300.014	VIGILÂNCIA EM SAUDE		1.000,00	1.000,00
15	Outros Recursos do SUS		1.000,00	1.000,00
12900000	Outros Recursos Vinculados à Saúde		1.000,00	1.000,00
1.650	Outros Recursos Vinculados à Saúde (Exerc.Corrente)		1.000,00	1.000,00
300	SAÚDE		1.000,00	1.000,00
300.096	Outros Programas da União		1.000,00	1.000,00
16	Recursos do CRAS		1.000,00	1.000,00
13110000	Transferência de Recursos do Fundo Nacional de Assistência Social - FNAS		1.000,00	1.000,00
1.660	Transferência de Recursos do Fundo Nacional de Assistência Social - FNAS (Exerc.		1.000,00	1.000,00
500	ASSISTÊNCIA SOCIAL		1.000,00	1.000,00
500.003	PISO BÁSICO FIXO - CRAS		1.000,00	1.000,00
17	Recurso do CREAS		1.000,00	1.000,00
13110000	Transferência de Recursos do Fundo Nacional de Assistência Social - FNAS		1.000,00	1.000,00
1.660	Transferência de Recursos do Fundo Nacional de Assistência Social - FNAS (Exerc.		1.000,00	1.000,00
500	ASSISTÊNCIA SOCIAL		1.000,00	1.000,00
500.004	PAEFI		1.000,00	1.000,00
18	Recurso do SCFV		1.000,00	1.000,00

**PREFEITURA MUNICIPAL DE CONDADO**

PRAÇA 11 DE NOVEMBRO, 88 - CNPJ:10150068/0001-00

Orçamento Programa - Exercício de 2022

**RECEITA/DESPESA POR FONTE DE RECURSO**

Quadro 19

Página 6

LeiData

Fonte	Vínculo	Descrição	PREVISÃO	
			RECEITA	DESPESA
<b>86</b>	<b>Recursos Financeiros de Aplicação Vinculada</b>		<b>54.000,00</b>	<b>54.000,00</b>
18	Recurso do SCFV		1.000,00	1.000,00
13110000	Transferência de Recursos do Fundo Nacional de Assistência Social - FNAS		1.000,00	1.000,00
1.660	Transferência de Recursos do Fundo Nacional de Assistência Social - FNAS (Exerc.		1.000,00	1.000,00
500	ASSISTÊNCIA SOCIAL		1.000,00	1.000,00
500.001	S.C.F.V.		1.000,00	1.000,00
19	Recurso do IGD Bolsa Família		1.000,00	1.000,00
13110000	Transferência de Recursos do Fundo Nacional de Assistência Social - FNAS		1.000,00	1.000,00
1.660	Transferência de Recursos do Fundo Nacional de Assistência Social - FNAS (Exerc.		1.000,00	1.000,00
500	ASSISTÊNCIA SOCIAL		1.000,00	1.000,00
500.006	IGD / PBF		1.000,00	1.000,00
20	Recurso do IGD Suas		1.000,00	1.000,00
13110000	Transferência de Recursos do Fundo Nacional de Assistência Social - FNAS		1.000,00	1.000,00
1.660	Transferência de Recursos do Fundo Nacional de Assistência Social - FNAS (Exerc.		1.000,00	1.000,00
500	ASSISTÊNCIA SOCIAL		1.000,00	1.000,00
500.007	IGD / SUAS		1.000,00	1.000,00
21	Recurso de Convênio		1.000,00	1.000,00
12200000	Transferências de Convênios ou de Contratos de Repasse vinculados à Saúde		1.000,00	1.000,00
1.631	Transferências do Governo Federal referentes a Convênios e outros Repasses vincu		1.000,00	1.000,00
300	SAÚDE		1.000,00	1.000,00
300.098	Convênio com Saúde		1.000,00	1.000,00
22	Recurso BPC na Escola		1.000,00	1.000,00
13110000	Transferência de Recursos do Fundo Nacional de Assistência Social - FNAS		1.000,00	1.000,00
1.660	Transferência de Recursos do Fundo Nacional de Assistência Social - FNAS (Exerc.		1.000,00	1.000,00
500	ASSISTÊNCIA SOCIAL		1.000,00	1.000,00
500.005	BPC NA ESCOLA		1.000,00	1.000,00
27	Recurso do PNAE		1.000,00	1.000,00
11220000	Transferências de Recursos do FNDE Referentes ao Programa Nacional de Alim		1.000,00	1.000,00
1.552	Transferências de Recursos do FNDE Referentes ao Programa Nacional de Aliment		1.000,00	1.000,00
200	EDUCAÇÃO		1.000,00	1.000,00
200.002	P.N.A.E.		1.000,00	1.000,00
28	Recurso do PNATE		1.000,00	1.000,00
11230000	Transferências de Recursos do FNDE Referentes ao Programa Nacional de Apo		1.000,00	1.000,00
1.553	Transferências de Recursos do FNDE Referentes ao Programa Nacional de Apoio a		1.000,00	1.000,00
200	EDUCAÇÃO		1.000,00	1.000,00
200.004	PNATE		1.000,00	1.000,00
29	Participação do Estado - Transporte Escolar		1.000,00	1.000,00
11900000	Outros Recursos Vinculados à Educação		1.000,00	1.000,00
1.599	Outros Recursos Vinculados à Educação (Exerc.Corrente)		1.000,00	1.000,00
200	EDUCAÇÃO		1.000,00	1.000,00
200.006	P.E.T.E.		1.000,00	1.000,00
30	Recurso do Brasil Carinhoso		1.000,00	1.000,00
11240000	Outras Transferências de Recursos do FNDE		1.000,00	1.000,00
1.569	Outras Transferências de Recursos do FNDE (Exerc.Corrente)		1.000,00	1.000,00
200	EDUCAÇÃO		1.000,00	1.000,00
200.007	Brasil Carinhoso		1.000,00	1.000,00
31	Recurso do Caminho da Escola		1.000,00	1.000,00



**PREFEITURA MUNICIPAL DE CONDADO**  
PRAÇA 11 DE NOVEMBRO, 88 - CNPJ:10150068/0001-00

Orçamento Programa - Exercício de 2022

**RECEITA/DESPESA POR FONTE DE RECURSO**

Quadro 19

Página 7

LeiData

Fonte	Vínculo	Descrição	RECEITA	PREVISÃO DESPESA
<b>66</b>	<b>Recursos Financeiros de Aplicação Vinculada</b>		<b>54.000,00</b>	<b>54.000,00</b>
31	Recurso do Caminho da Escola		1.000,00	1.000,00
	11240000	Outras Transferências de Recursos do FNDE	1.000,00	1.000,00
	1.569	Outras Transferências de Recursos do FNDE (Exerc.Corrente)	1.000,00	1.000,00
	200	EDUCAÇÃO	1.000,00	1.000,00
	200.008	CAMINHO DA ESCOLA	1.000,00	1.000,00
34	Recursos do RPPS		20.000,00	20.000,00
	14100000	Recursos vinculados ao RPPS - Plano Previdenciário - Entrada de Recursos	20.000,00	20.000,00
	1.800	Recursos vinculados ao RPPS - Fundo em Capitalização (Plano Previdenciário) (Exe	20.000,00	20.000,00
	600	REGIME PRÓPRIO DE PREVIDÊNCIA SOCIAL	20.000,00	20.000,00
	600.001	FUNPRECON	20.000,00	20.000,00
35	Participação do Estado - FDS		1.000,00	1.000,00
	13900000	Outros Recursos Vinculados à Assistência Social	1.000,00	1.000,00
	1.669	Outros Recursos Vinculados à Assistência Social (Exerc.Corrente)	1.000,00	1.000,00
	500	ASSISTÊNCIA SOCIAL	1.000,00	1.000,00
	500.011	Participação do FDS	1.000,00	1.000,00
36	Recurso do PAIF		1.000,00	1.000,00
	13900000	Outros Recursos Vinculados à Assistência Social	1.000,00	1.000,00
	1.669	Outros Recursos Vinculados à Assistência Social (Exerc.Corrente)	1.000,00	1.000,00
	500	ASSISTÊNCIA SOCIAL	1.000,00	1.000,00
	500.002	PAIF / FAF	1.000,00	1.000,00
39	Recursos Criança Feliz		1.000,00	1.000,00
	13110000	Transferência de Recursos do Fundo Nacional de Assistência Social - FNAS	1.000,00	1.000,00
	1.660	Transferência de Recursos do Fundo Nacional de Assistência Social - FNAS (Exerc.	1.000,00	1.000,00
	500	ASSISTÊNCIA SOCIAL	1.000,00	1.000,00
	500.013	CRIANÇA FELIZ	1.000,00	1.000,00
50	FUNDEB 70%		9.000,00	9.000,00
	11120000	TRANSFERÊNCIAS DO FUNDEB 70%	9.000,00	9.000,00
	1.540	Transferências do FUNDEB - Impostos e Transferências de Impostos (Exerc.Corrent	9.000,00	9.000,00
	250	EDUCAÇÃO-FUNDEB	9.000,00	9.000,00
	250.004	FUNDEB 70%	9.000,00	9.000,00
51	FUNDEB 30%		4.000,00	4.000,00
	11130000	TRANSFERÊNCIAS DO FUNDEB 30%	4.000,00	4.000,00
	1.540	Transferências do FUNDEB - Impostos e Transferências de Impostos (Exerc.Corrent	4.000,00	4.000,00
	250	EDUCAÇÃO-FUNDEB	4.000,00	4.000,00
	250.005	FUNDEB 30%	4.000,00	4.000,00
<b>72</b>	<b>Outras Contribuições Econômicas</b>		<b>800.000,00</b>	<b>800.000,00</b>
92	Contribuição para Custeio do Serviço de Iluminação Pública - COSIP		800.000,00	800.000,00
	16200000	Contribuição para o Custeio do Serviço de Iluminação Pública - COSIP	800.000,00	800.000,00
	1.751	Recursos da Contribuição para o Custeio do Serviço de Iluminação Pública - COSIP	800.000,00	800.000,00
	110	GERAL	800.000,00	800.000,00
	110.006	CONTRIBUIÇÃO P/CUSTEIO ILUM. PUB.- COSIP	800.000,00	800.000,00
<b>81</b>	<b>Recursos de Convênios</b>		<b>961.000,00</b>	<b>961.000,00</b>
21	Recurso de Convênio		911.000,00	911.000,00
	11250000	Transferências de Convênios ou de Contratos de Repasse vinculados à Educaçã	111.000,00	111.000,00
	1.570	Transferências do Governo Federal referentes a Convênios e outros Repasses vincu	101.000,00	101.000,00
	200	EDUCAÇÃO	101.000,00	101.000,00





**PREFEITURA MUNICIPAL DE CONDADO**  
PRAÇA 11 DE NOVEMBRO, 88 - CNPJ:10150068/0001-00

Orçamento Programa - Exercício de 2022

**RECEITA/DESPESA POR FONTE DE RECURSO**

Quadro 19

Página 8

LeiData

Fonte	Vínculo	Descrição	PREVISÃO	
			RECEITA	DESPESA
<b>81</b>	<b>Recursos de Convênios</b>		<b>961.000,00</b>	<b>961.000,00</b>
21	Recurso de Convênio		911.000,00	911.000,00
11250000	Transferências de Convênios ou de Contratos de Repasse vinculados à Educaçã		111.000,00	111.000,00
1.570	Transferências do Governo Federal referentes a Convênios e outros Repasses vincu		101.000,00	101.000,00
200	EDUCAÇÃO		101.000,00	101.000,00
200.099	Convênio da Educação		101.000,00	101.000,00
1.571	Transferências do Estado referentes a Convênios e outros Repasses vinculados à E		10.000,00	10.000,00
200	EDUCAÇÃO		10.000,00	10.000,00
200.099	Convênio da Educação		10.000,00	10.000,00
12200000	Transferências de Convênios ou de Contratos de Repasse vinculados à Saúde		300.000,00	300.000,00
1.631	Transferências do Governo Federal referentes a Convênios e outros Repasses vincu		300.000,00	300.000,00
300	SAÚDE		300.000,00	300.000,00
300.098	Convênio com Saúde		300.000,00	300.000,00
13120000	Transferências de Convênios - Assistência Social		200.000,00	200.000,00
1.665	Transferências de Convênios e outros Repasses vinculados à Assistência Social (Ex		200.000,00	200.000,00
500	ASSISTÊNCIA SOCIAL		200.000,00	200.000,00
500.008	Convênio FNAS		200.000,00	200.000,00
15100000	Outras Transferências de Convênios ou Contratos de Repasse da União		100.000,00	100.000,00
1.700	Outras Transferências de Convênios ou Repasses da União (Exerc.Corrente)		100.000,00	100.000,00
110	GERAL		100.000,00	100.000,00
110.001	Convênio Capital União		100.000,00	100.000,00
15200000	Outras Transferências de Convênios ou Contratos de Repasse dos Estados		200.000,00	200.000,00
1.701	Outras Transferências de Convênios ou Repasses dos Estados (Exerc.Corrente)		200.000,00	200.000,00
110	GERAL		200.000,00	200.000,00
110.002	Convênio Capital Estado		200.000,00	200.000,00
66	Emenda Parlamentar - PM		50.000,00	50.000,00
19900000	Outros Recursos Vinculados		50.000,00	50.000,00
1.749	Outras vinculações de transferências (Exerc.Corrente)		50.000,00	50.000,00
110	GERAL		50.000,00	50.000,00
110.007	Emenda Parlamentar - PM		50.000,00	50.000,00
<b>88</b>	<b>Recursos Financeiros de Livre Aplicação</b>		<b>2.000,00</b>	<b>2.000,00</b>
01	Recurso Proprio		1.000,00	1.000,00
10010000	Recursos Ordinários		1.000,00	1.000,00
1.501	Outros Recursos não Vinculados (Exerc.Corrente)		1.000,00	1.000,00
001	Ordinario		1.000,00	1.000,00
001.001	Recursos Proprios do Municipio		1.000,00	1.000,00
76	Recursos Destinados a Manutenção da Saúde		1.000,00	1.000,00
12110000	Receitas de Impostos e de Transferência de Impostos - Saúde		1.000,00	1.000,00
1.500	Recursos não vinculados de Impostos (Exerc.Corrente)		1.000,00	1.000,00
001	Ordinario		1.000,00	1.000,00
001.001	Recursos Proprios do Municipio		1.000,00	1.000,00
<b>93</b>	<b>Produto da Aplicação dos Recursos à Conta Salário-Educação</b>		<b>3.000,00</b>	<b>3.000,00</b>
26	Recurso do QSE		3.000,00	3.000,00
11200000	Transferência do Salário- Educação		3.000,00	3.000,00
1.550	Transferência do Salário-Educação (Exerc.Corrente)		3.000,00	3.000,00
200	EDUCAÇÃO		3.000,00	3.000,00
200.001	COTA QSE		3.000,00	3.000,00



**PREFEITURA MUNICIPAL DE CONDADO**  
PRAÇA 11 DE NOVEMBRO, 88 - CNPJ:10150068/0001-00

Orçamento Programa - Exercício de 2022

**RECEITA/DESPESA POR FONTE DE RECURSO**

Quadro 19

Página 9

LeiData

Fonte	Vínculo	Descrição	PREVISÃO	
			RECEITA	DESPESA
<b>TOTAL</b>			<b>77.318.000,00</b>	<b>77.318.000,00</b>

LEGENDA

FRI: Fonte de Recurso Iduso  
FRG: Fonte de Recurso Grupo  
FRC: Fonte de Recurso Código  
DET: Fonte de Recurso Detalhamento  
STN: Fonte de Recurso STN  
VG: Vínculo Grupo  
VC: Vínculo Código

**PREFEITURA MUNICIPAL DE CONDADO**

PRAÇA 11 DE NOVEMBRO, 88 - CNPJ:10150068/0001-00

Orçamento Programa - Exercício de 2022

**DEMONSTRATIVO DA RECEITA E DESPESA SEGUNDO AS CATEGORIAS ECONOMICAS**

(Inc.II, §1º, Art.2º)

Anexo 01

Página 1

RECEITA	R\$	R\$
RECEITAS CORRENTES		
IMPOSTOS, TAXAS E CONTRIBUIÇÕES DE MELHORIA	2.947.000,00	
CONTRIBUIÇÕES	4.294.000,00	
RECEITA PATRIMONIAL	79.000,00	
TRANSFERÊNCIAS CORRENTES	69.611.118,07	
OUTRAS RECEITAS CORRENTES	176.999,57	
CONTRIBUIÇÕES (INTRA)	6.234.000,00	
(R) DEDUÇÕES DO FUNDEB	-7.474.117,64	
<b>SUB TOTAL</b>		<b>75.868.000,00</b>
<b>TOTAL</b>		<b>75.868.000,00</b>
<b>SUPERAVIT DO ORCAMENTO CORRENTE</b>		<b>5.891.045,38</b>
RECEITAS DE CAPITAL		
TRANSFERÊNCIAS DE CAPITAL	1.450.000,00	
<b>SUB TOTAL</b>		<b>1.450.000,00</b>
<b>TOTAL</b>		<b>7.341.045,38</b>
<b>RESUMO</b>		
RECEITAS CORRENTES	77.108.117,64	
RECEITAS CORRENTES (INTRA)	6.234.000,00	
DEDUÇÕES DA RECEITA CORRENTE	-7.474.117,64	
RECEITAS DE CAPITAL	1.450.000,00	
<b>TOTAL DE RECEITAS</b>		<b>77.318.000,00</b>
DEFICIT (REPASSE A RECEBER)	0,00	
<b>TOTAL</b>		<b>77.318.000,00</b>

DESPESA	R\$	R\$
DESPESAS CORRENTES		
PESSOAL E ENCARGOS SOCIAIS	47.596.344,69	
JUROS E ENCARGOS DA DÍVIDA	20.000,00	
OUTRAS DESPESAS CORRENTES	22.360.609,93	
<b>SUB TOTAL</b>		<b>69.976.954,62</b>
<b>SUPERAVIT DO ORCAMENTO CORRENTE</b>		<b>5.891.045,38</b>
<b>TOTAL</b>		<b>75.868.000,00</b>
DESPESAS DE CAPITAL		
INVESTIMENTOS	5.196.865,38	
AMORTIZAÇÃO DA DÍVIDA	1.371.000,00	
<b>SUB TOTAL</b>		<b>6.567.865,38</b>
RESERVA DE CONTINGENCIA		773.180,00
<b>TOTAL</b>		<b>7.341.045,38</b>
<b>RESUMO</b>		
DESPESAS CORRENTES	69.976.954,62	
DESPESAS DE CAPITAL	6.567.865,38	
RESERVA DE CONTINGÊNCIA	773.180,00	
<b>TOTAL DE DESPESA</b>		<b>77.318.000,00</b>
<b>TOTAL</b>		<b>77.318.000,00</b>





**PREFEITURA MUNICIPAL DE CONDADO**

PRAÇA 11 DE NOVEMBRO, 88 - CNPJ:10150068/0001-00  
Orçamento Programa - Exercício de 2022

**DEMONSTRATIVO DA RECEITA E DESPESA SEGUNDO AS CATEGORIAS ECONOMICAS**  
(Inc.II, §1º. Art.2º)

Anexo 01

Página 2



**PREFEITURA MUNICIPAL DE CONDADO**

PRAÇA 11 DE NOVEMBRO, 88 - CNPJ:10150068/0001-00

Anexo 02

Página 1

Orçamento Programa - Exercício de 2022

**RECEITAS SEGUNDO AS CATEGORIAS ECONOMICAS**

Código	Especificação	F.R.-C.A.	Desdobramento	SubCategoria Fonte	Categoria Econômica
1000.00.0.0	RECEITAS CORRENTES				77.108.117,64
1100.00.0.0	IMPOSTOS, TAXAS E CONTRIBUIÇÕES DE MELHORIA			2.947.000,00	
1110.00.0.0	IMPOSTOS			2.536.000,00	
1112.00.0.0	IMPOSTOS SOBRE O PATRIMÔNIO		305.000,00		
1112.50.0.0	IMPOSTO SOBRE A PROPRIEDADE PREDIAL E TERRITORIAL URBANA		205.000,00		
1112.50.0.1	IMPOSTO SOBRE A PROPRIEDADE PREDIAL E TERRITORIAL URBANA - P	1.50.01.001.001	42.706,40		
1112.50.0.1	IMPOSTO SOBRE A PROPRIEDADE PREDIAL E TERRITORIAL URBANA - P	1.50.77.001.001	23.020,80		
1112.50.0.1	IMPOSTO SOBRE A PROPRIEDADE PREDIAL E TERRITORIAL URBANA - P	1.51.76.001.001	22.272,80		
1112.50.0.2	IMPOSTO SOBRE A PROPRIEDADE PREDIAL E TERRITORIAL URBANA - M	1.50.01.001.001	3.397,10		
1112.50.0.2	IMPOSTO SOBRE A PROPRIEDADE PREDIAL E TERRITORIAL URBANA - M	1.50.77.001.001	1.831,20		
1112.50.0.2	IMPOSTO SOBRE A PROPRIEDADE PREDIAL E TERRITORIAL URBANA - M	1.51.76.001.001	1.771,70		
1112.50.0.3	IMPOSTO SOBRE A PROPRIEDADE PREDIAL E TERRITORIAL URBANA - D	1.50.01.001.001	44.647,60		
1112.50.0.3	IMPOSTO SOBRE A PROPRIEDADE PREDIAL E TERRITORIAL URBANA - D	1.50.77.001.001	24.067,20		
1112.50.0.3	IMPOSTO SOBRE A PROPRIEDADE PREDIAL E TERRITORIAL URBANA - D	1.51.76.001.001	23.285,20		
1112.50.0.4	IMPOSTO SOBRE A PROPRIEDADE PREDIAL E TERRITORIAL URBANA - M	1.50.01.001.001	8.735,40		
1112.50.0.4	IMPOSTO SOBRE A PROPRIEDADE PREDIAL E TERRITORIAL URBANA - M	1.50.77.001.001	4.708,80		
1112.50.0.4	IMPOSTO SOBRE A PROPRIEDADE PREDIAL E TERRITORIAL URBANA - M	1.51.76.001.001	4.555,80		
1112.53.0.0	IMPOSTOS SOBRE TRANSMISSÃO "INTER VIVOS" DE BENS IMÓVEIS E D		100.000,00		
1112.53.0.1	IMPOSTOS SOBRE TRANSMISSÃO "INTER VIVOS" DE BENS IMÓVEIS E D	1.50.01.001.001	48.530,00		
1112.53.0.1	IMPOSTOS SOBRE TRANSMISSÃO "INTER VIVOS" DE BENS IMÓVEIS E D	1.50.77.001.001	26.160,00		
1112.53.0.1	IMPOSTOS SOBRE TRANSMISSÃO "INTER VIVOS" DE BENS IMÓVEIS E D	1.51.76.001.001	25.310,00		
1113.00.0.0	IMPOSTOS SOBRE A RENDA E PROVENTOS DE QUALQUER NATUREZA		1.911.000,00		
1113.03.0.0	IMPOSTO SOBRE A RENDA - RETIDO NA FONTE		1.911.000,00		
1113.03.1.0	IMPOSTO SOBRE A RENDA - RETIDO NA FONTE - TRABALHO		1.911.000,00		
1113.03.1.1	IMPOSTO SOBRE A RENDA - RETIDO NA FONTE - TRABALHO - PRINCIP	1.50.01.001.001	927.408,30		
1113.03.1.1	IMPOSTO SOBRE A RENDA - RETIDO NA FONTE - TRABALHO - PRINCIP	1.50.77.001.001	499.917,60		
1113.03.1.1	IMPOSTO SOBRE A RENDA - RETIDO NA FONTE - TRABALHO - PRINCIP	1.51.76.001.001	483.674,10		
1114.00.0.0	IMPOSTOS SOBRE A PRODUÇÃO E CIRCULAÇÃO DE MERCADORIAS E SERVIÇOS		320.000,00		
1114.51.0.0	IMPOSTOS SOBRE SERVIÇOS		320.000,00		
1114.51.1.0	IMPOSTO SOBRE SERVIÇOS DE QUALQUER NATUREZA - ISSQN		320.000,00		
1114.51.1.1	IMPOSTO SOBRE SERVIÇOS DE QUALQUER NATUREZA - ISSQN - PRINCIP	1.50.01.001.001	152.384,20		
1114.51.1.1	IMPOSTO SOBRE SERVIÇOS DE QUALQUER NATUREZA - ISSQN - PRINCIP	1.50.77.001.001	82.142,40		
1114.51.1.1	IMPOSTO SOBRE SERVIÇOS DE QUALQUER NATUREZA - ISSQN - PRINCIP	1.51.76.001.001	79.473,40		
1114.51.1.3	IMPOSTO SOBRE SERVIÇOS DE QUALQUER NATUREZA - ISSQN - DÍVIDA	1.50.01.001.001	2.911,80		
1114.51.1.3	IMPOSTO SOBRE SERVIÇOS DE QUALQUER NATUREZA - ISSQN - DÍVIDA	1.50.77.001.001	1.569,60		
1114.51.1.3	IMPOSTO SOBRE SERVIÇOS DE QUALQUER NATUREZA - ISSQN - DÍVIDA	1.51.76.001.001	1.518,60		
1120.00.0.0	TAXAS			401.000,00	
1121.00.0.0	TAXAS PELO EXERCÍCIO DO PODER DE POLÍCIA		166.000,00		
1121.01.0.0	TAXAS DE INSPEÇÃO, CONTROLE E FISCALIZAÇÃO		131.000,00		
1121.01.0.1	TAXAS DE INSPEÇÃO, CONTROLE E FISCALIZAÇÃO - PRINCIPAL	1.50.01.001.001	131.000,00		
1121.04.0.0	TAXA DE CONTROLE E FISCALIZAÇÃO AMBIENTAL		20.000,00		
1121.04.0.1	TAXA DE CONTROLE E FISCALIZAÇÃO AMBIENTAL - PRINCIPAL	1.50.01.001.001	20.000,00		
1121.50.0.0	TAXA DE FISCALIZAÇÃO DE VIGILÂNCIA SANITÁRIA		15.000,00		
1121.50.0.1	TAXA DE FISCALIZAÇÃO DE VIGILÂNCIA SANITÁRIA - PRINCIPAL	1.50.01.001.001	15.000,00		
1122.00.0.0	TAXAS PELA PRESTAÇÃO DE SERVIÇOS		235.000,00		
1122.01.0.0	TAXAS PELA PRESTAÇÃO DE SERVIÇOS EM GERAL		235.000,00		
1122.01.0.1	TAXAS PELA PRESTAÇÃO DE SERVIÇOS EM GERAL - PRINCIPAL	1.50.01.001.001	195.000,00		

**PREFEITURA MUNICIPAL DE CONDADO**

PRAÇA 11 DE NOVEMBRO, 88 - CNPJ:10150068/0001-00

Anexo 02

Página 2

Orçamento Programa - Exercício de 2022

**RECEITAS SEGUNDO AS CATEGORIAS ECONOMICAS**

Código	Especificação	F.R.-C.A.	Desdobramento	SubCategoria Fonte	Categoria Econômica
1122.01.0.2	TAXAS PELA PRESTAÇÃO DE SERVIÇOS EM GERAL - MULTAS E JUROS D	1.50.01.001.001	10.000,00		
1122.01.0.3	TAXAS PELA PRESTAÇÃO DE SERVIÇOS EM GERAL - DIVIDA ATIVA	1.50.01.001.001	15.000,00		
1122.01.0.4	TAXAS PELA PRESTAÇÃO DE SERVIÇOS EM GERAL - MULTAS E JUROS D	1.50.01.001.001	15.000,00		
1130.00.0.0	CONTRIBUIÇÃO DE MELHORIA			10.000,00	
1131.00.0.0	CONTRIBUIÇÃO DE MELHORIA		10.000,00		
1131.99.0.0	OUTRAS CONTRIBUIÇÕES DE MELHORIA		10.000,00		
1131.99.0.1	OUTRAS CONTRIBUIÇÕES DE MELHORIA - PRINCIPAL	1.50.01.001.001	10.000,00		
1200.00.0.0	CONTRIBUIÇÕES			4.294.000,00	
1210.00.0.0	CONTRIBUIÇÕES SOCIAIS			3.494.000,00	
1215.00.0.0	CONTRIBUIÇÕES PARA REGIMES PRÓPRIOS DE PREVIDÊNCIA E SISTEM		3.494.000,00		
1215.01.0.0	CONTRIBUIÇÃO DO SERVIDOR CIVIL		2.571.000,00		
1215.01.1.0	CONTRIBUIÇÃO DO SERVIDOR CIVIL ATIVO		2.506.000,00		
1215.01.1.1	CONTRIBUIÇÃO DO SERVIDOR CIVIL ATIVO - PRINCIPAL	1.53.34.600.001	2.506.000,00		
1215.01.2.0	CONTRIBUIÇÃO DO SERVIDOR CIVIL INATIVO		65.000,00		
1215.01.2.1	CONTRIBUIÇÃO DO SERVIDOR CIVIL INATIVO - PRINCIPAL	1.53.34.600.001	65.000,00		
1215.02.0.0	CONTRIBUIÇÃO PATRONAL - SERVIDOR CIVIL		923.000,00		
1215.02.1.0	CONTRIBUIÇÃO PATRONAL - SERVIDOR CIVIL ATIVO		923.000,00		
1215.02.1.1	CONTRIBUIÇÃO PATRONAL - SERVIDOR CIVIL ATIVO - PRINCIPAL	1.53.34.600.001	232.000,00		
1215.02.1.3	CONTRIBUIÇÃO PATRONAL - SERVIDOR CIVIL ATIVO - DIVIDA ATIVA	1.53.34.600.001	691.000,00		
1240.00.0.0	CONTRIBUIÇÃO PARA O CUSTEIO DO SERVIÇO DE ILUMINAÇÃO PÚBLICA			800.000,00	
1241.00.0.0	CONTRIBUIÇÃO PARA O CUSTEIO DO SERVIÇO DE ILUMINAÇÃO PÚBLICA		800.000,00		
1241.50.0.0	CONTRIBUIÇÃO PARA O CUSTEIO DO SERVIÇO DE ILUMINAÇÃO PÚBLICA		800.000,00		
1241.50.0.1	CONTRIBUIÇÃO PARA O CUSTEIO DO SERVIÇO DE ILUMINAÇÃO PÚBLICA	1.72.92.110.006	800.000,00		
1300.00.0.0	RECEITA PATRIMONIAL			79.000,00	
1310.00.0.0	EXPLORAÇÃO DO PATRIMÔNIO IMOBILIÁRIO DO ESTADO			11.000,00	
1311.00.0.0	EXPLORAÇÃO DO PATRIMÔNIO IMOBILIÁRIO DO ESTADO		11.000,00		
1311.01.0.0	ALUGUÉIS, ARRENDAMENTOS, FOROS, LAUDÉMIOS, TARIFAS DE OCUPAÇÃO		11.000,00		
1311.01.1.0	ALUGUÉIS E ARRENDAMENTOS		6.000,00		
1311.01.1.1	ALUGUÉIS E ARRENDAMENTOS - PRINCIPAL	1.50.01.001.001	6.000,00		
1311.01.2.0	FOROS, LAUDÉMIOS E TARIFAS DE OCUPAÇÃO		5.000,00		
1311.01.2.1	FOROS, LAUDÉMIOS E TARIFAS DE OCUPAÇÃO - PRINCIPAL	1.50.01.001.001	5.000,00		
1320.00.0.0	VALORES MOBILIÁRIOS			68.000,00	
1321.00.0.0	JUROS E CORREÇÕES MONETÁRIAS		68.000,00		
1321.01.0.0	REMUNERAÇÃO DE DEPÓSITOS BANCÁRIOS		48.000,00		
1321.01.0.1	REMUNERAÇÃO DE DEPÓSITOS BANCÁRIOS - PRINCIPAL	1.50.01.001.001	8.000,00		
1321.01.0.1	REMUNERAÇÃO DE DEPÓSITOS BANCÁRIOS - PRINCIPAL	1.66.02.300.001	1.000,00		
1321.01.0.1	REMUNERAÇÃO DE DEPÓSITOS BANCÁRIOS - PRINCIPAL	1.66.02.300.001	1.000,00		
1321.01.0.1	REMUNERAÇÃO DE DEPÓSITOS BANCÁRIOS - PRINCIPAL	1.66.08.300.008	1.000,00		
1321.01.0.1	REMUNERAÇÃO DE DEPÓSITOS BANCÁRIOS - PRINCIPAL	1.66.11.300.012	1.000,00		
1321.01.0.1	REMUNERAÇÃO DE DEPÓSITOS BANCÁRIOS - PRINCIPAL	1.66.13.300.014	1.000,00		
1321.01.0.1	REMUNERAÇÃO DE DEPÓSITOS BANCÁRIOS - PRINCIPAL	1.66.15.300.096	1.000,00		
1321.01.0.1	REMUNERAÇÃO DE DEPÓSITOS BANCÁRIOS - PRINCIPAL	1.66.16.500.003	1.000,00		
1321.01.0.1	REMUNERAÇÃO DE DEPÓSITOS BANCÁRIOS - PRINCIPAL	1.66.17.500.004	1.000,00		
1321.01.0.1	REMUNERAÇÃO DE DEPÓSITOS BANCÁRIOS - PRINCIPAL	1.66.18.500.001	1.000,00		
1321.01.0.1	REMUNERAÇÃO DE DEPÓSITOS BANCÁRIOS - PRINCIPAL	1.66.19.500.006	1.000,00		
1321.01.0.1	REMUNERAÇÃO DE DEPÓSITOS BANCÁRIOS - PRINCIPAL	1.66.20.500.007	1.000,00		
1321.01.0.1	REMUNERAÇÃO DE DEPÓSITOS BANCÁRIOS - PRINCIPAL	1.66.21.300.098	1.000,00		
1321.01.0.1	REMUNERAÇÃO DE DEPÓSITOS BANCÁRIOS - PRINCIPAL	1.66.22.500.005	1.000,00		
1321.01.0.1	REMUNERAÇÃO DE DEPÓSITOS BANCÁRIOS - PRINCIPAL	1.66.27.200.002	1.000,00		
1321.01.0.1	REMUNERAÇÃO DE DEPÓSITOS BANCÁRIOS - PRINCIPAL	1.66.28.200.004	1.000,00		
1321.01.0.1	REMUNERAÇÃO DE DEPÓSITOS BANCÁRIOS - PRINCIPAL	1.66.29.200.006	1.000,00		
1321.01.0.1	REMUNERAÇÃO DE DEPÓSITOS BANCÁRIOS - PRINCIPAL	1.66.30.200.007	1.000,00		
1321.01.0.1	REMUNERAÇÃO DE DEPÓSITOS BANCÁRIOS - PRINCIPAL	1.66.31.200.008	1.000,00		
1321.01.0.1	REMUNERAÇÃO DE DEPÓSITOS BANCÁRIOS - PRINCIPAL	1.66.35.500.011	1.000,00		
1321.01.0.1	REMUNERAÇÃO DE DEPÓSITOS BANCÁRIOS - PRINCIPAL	1.66.36.500.002	1.000,00		
1321.01.0.1	REMUNERAÇÃO DE DEPÓSITOS BANCÁRIOS - PRINCIPAL	1.66.39.500.013	1.000,00		
1321.01.0.1	REMUNERAÇÃO DE DEPÓSITOS BANCÁRIOS - PRINCIPAL	1.66.50.250.004	9.000,00		



**PREFEITURA MUNICIPAL DE CONDADO**

PRAÇA 11 DE NOVEMBRO, 88 - CNPJ:10150068/0001-00

Anexo 02

Página 3

Orçamento Programa - Exercício de 2022

**RECEITAS SEGUNDO AS CATEGORIAS ECONOMICAS**

Código	Especificação	F.R.-C.A.	Desdobramento	SubCategoria Fonte	Categoria Econômica
1321.01.0.1	REMUNERAÇÃO DE DEPÓSITOS BANCÁRIOS - PRINCIPAL	1.66.51.250.005	4.000,00		
1321.01.0.1	REMUNERAÇÃO DE DEPÓSITOS BANCÁRIOS - PRINCIPAL	1.81.21.200.099	1.000,00		
1321.01.0.1	REMUNERAÇÃO DE DEPÓSITOS BANCÁRIOS - PRINCIPAL	1.88.01.001.001	1.000,00		
1321.01.0.1	REMUNERAÇÃO DE DEPÓSITOS BANCÁRIOS - PRINCIPAL	1.88.76.001.001	1.000,00		
1321.01.0.1	REMUNERAÇÃO DE DEPÓSITOS BANCÁRIOS - PRINCIPAL	1.93.26.200.001	3.000,00		
1321.04.0.0	REMUNERAÇÃO DOS RECURSOS DO REGIME PRÓPRIO DE PREVIDÊNCIA SO		20.000,00		
1321.04.0.1	REMUNERAÇÃO DOS RECURSOS DO REGIME PRÓPRIO DE PREVIDÊNCIA SO	1.66.34.600.001	20.000,00		
1700.00.0.0	TRANSFERÊNCIAS CORRENTES			69.611.118,07	
1710.00.0.0	TRANSFERÊNCIAS DA UNIÃO E DE SUAS ENTIDADES			43.949.963,93	
1711.00.0.0	TRANSFERÊNCIAS DECORRENTES DE PARTICIPAÇÃO NA RECEITA DA UNI		31.716.117,63		
1711.51.0.0	COTA-PARTE DO FUNDO DE PARTICIPAÇÃO DOS MUNICÍPIOS - FPM		31.709.867,62		
1711.51.1.0	COTA-PARTE DO FUNDO DE PARTICIPAÇÃO DOS MUNICÍPIOS - COTA ME		29.584.338,08		
1711.51.1.1	COTA-PARTE DO FUNDO DE PARTICIPAÇÃO DOS MUNICÍPIOS - COTA ME	1.50.01.001.001	16.023.726,64		
1711.51.1.1	COTA-PARTE DO FUNDO DE PARTICIPAÇÃO DOS MUNICÍPIOS - COTA ME	1.50.77.001.001	6.072.815,47		
1711.51.1.1	COTA-PARTE DO FUNDO DE PARTICIPAÇÃO DOS MUNICÍPIOS - COTA ME	1.51.76.001.001	7.487.795,97		
1711.51.2.0	COTA-PARTE DO FUNDO DE PARTICIPAÇÃO DO MUNICÍPIOS - 1% COTA		1.062.764,77		
1711.51.2.1	COTA-PARTE DO FUNDO DE PARTICIPAÇÃO DO MUNICÍPIOS - 1% COTA	1.50.01.001.001	784.745,51		
1711.51.2.1	COTA-PARTE DO FUNDO DE PARTICIPAÇÃO DO MUNICÍPIOS - 1% COTA	1.50.77.001.001	278.019,26		
1711.51.3.0	COTA-PARTE DO FUNDO DE PARTICIPAÇÃO DOS MUNICÍPIOS - 1% COTA		1.062.764,77		
1711.51.3.1	COTA-PARTE DO FUNDO DE PARTICIPAÇÃO DOS MUNICÍPIOS - 1% COTA	1.50.01.001.001	784.745,51		
1711.51.3.1	COTA-PARTE DO FUNDO DE PARTICIPAÇÃO DOS MUNICÍPIOS - 1% COTA	1.50.77.001.001	278.019,26		
1711.52.0.0	COTA-PARTE DO IMPOSTO SOBRE A PROPRIEDADE TERRITORIAL RURAL		6.250,01		
1711.52.0.1	COTA-PARTE DO IMPOSTO SOBRE A PROPRIEDADE TERRITORIAL RURAL	1.50.01.001.001	3.033,13		
1711.52.0.1	COTA-PARTE DO IMPOSTO SOBRE A PROPRIEDADE TERRITORIAL RURAL	1.50.77.001.001	1.635,00		
1711.52.0.1	COTA-PARTE DO IMPOSTO SOBRE A PROPRIEDADE TERRITORIAL RURAL	1.51.76.001.001	1.581,88		
1712.00.0.0	TRANSFERÊNCIAS DAS COMPENSAÇÕES FINANCEIRAS PELA EXPLORAÇÃO		345.000,00		
1712.51.0.0	COTA-PARTE DA COMPENSAÇÃO FINANCEIRA PELA EXPLORAÇÃO DE RECU		10.000,00		
1712.51.0.1	COTA-PARTE DA COMPENSAÇÃO FINANCEIRA PELA EXPLORAÇÃO DE RECU	1.50.01.001.001	10.000,00		
1712.52.0.0	COTA-PARTE DA COMPENSAÇÃO FINANCEIRA PELA PRODUÇÃO DE PETRÓL		335.000,00		
1712.52.4.0	COTA-PARTE DO FUNDO ESPECIAL DO PETRÓLEO - FEP		335.000,00		
1712.52.4.1	COTA-PARTE DO FUNDO ESPECIAL DO PETRÓLEO - FEP - PRINCIPAL	1.50.01.001.001	335.000,00		
1713.00.0.0	TRANSFERÊNCIAS DE RECURSOS DO SISTEMA ÚNICO DE SAÚDE - SUS		6.873.000,00		
1713.50.0.0	TRANSFERÊNCIAS DE RECURSOS DO SISTEMA ÚNICO DE SAÚDE - SUS		6.873.000,00		
1713.50.1.0	TRANSFERÊNCIAS DE RECURSOS DO BLOCO DE MANUTENÇÃO DAS AÇÕES		5.362.000,00		
1713.50.1.1	TRANSFERÊNCIAS DE RECURSOS DO BLOCO DE MANUTENÇÃO DAS AÇÕES	1.22.101.300.101	2.000,00		
1713.50.1.1	TRANSFERÊNCIAS DE RECURSOS DO BLOCO DE MANUTENÇÃO DAS AÇÕES	1.53.02.300.001	5.350.000,00		
1713.50.1.1	TRANSFERÊNCIAS DE RECURSOS DO BLOCO DE MANUTENÇÃO DAS AÇÕES	1.53.120.300.119	10.000,00		
1713.50.2.0	TRANSFERÊNCIAS DE RECURSOS DO BLOCO DE MANUTENÇÃO DAS AÇÕES		1.021.000,00		
1713.50.2.1	TRANSFERÊNCIAS DE RECURSOS DO BLOCO DE MANUTENÇÃO DAS AÇÕES	1.53.08.300.008	854.000,00		
1713.50.2.1	TRANSFERÊNCIAS DE RECURSOS DO BLOCO DE MANUTENÇÃO DAS AÇÕES	1.53.08.300.009	167.000,00		
1713.50.3.0	TRANSFERÊNCIAS DE RECURSOS DO BLOCO DE MANUTENÇÃO DAS AÇÕES		322.000,00		
1713.50.3.1	TRANSFERÊNCIAS DE RECURSOS DO BLOCO DE MANUTENÇÃO DAS AÇÕES	1.53.13.300.013	22.000,00		
1713.50.3.1	TRANSFERÊNCIAS DE RECURSOS DO BLOCO DE MANUTENÇÃO DAS AÇÕES	1.53.13.300.014	300.000,00		
1713.50.4.0	TRANSFERÊNCIAS DE RECURSOS DO BLOCO DE MANUTENÇÃO DAS AÇÕES		168.000,00		
1713.50.4.1	TRANSFERÊNCIAS DE RECURSOS DO BLOCO DE MANUTENÇÃO DAS AÇÕES	1.53.11.300.012	168.000,00		
1714.00.0.0	TRANSFERÊNCIAS DE RECURSOS DO FUNDO				

**PREFEITURA MUNICIPAL DE CONDADO**

PRAÇA 11 DE NOVEMBRO, 88 - CNPJ:10150068/0001-00

Anexo 02  
Página 4

Orçamento Programa - Exercício de 2022

**RECEITAS SEGUNDO AS CATEGORIAS ECONOMICAS**

Código	Especificação	F.R.-C.A.	Desdobramento	SubCategoria Fonte	Categoria Econômica
	NACIONAL DO DESENVOLVIME		968.121,26		
1714.50.0.0	TRANSFERÊNCIAS DO SALÁRIO-EDUCAÇÃO		500.000,00		
1714.50.0.1	TRANSFERÊNCIAS DO SALÁRIO-EDUCAÇÃO - PRINCIPAL	1.13.26.200.001	500.000,00		
1714.52.0.0	TRANSFERÊNCIAS REFERENTES AO PROGRAMA NACIONAL DE ALIMENTAÇÃO		380.000,00		
1714.52.0.1	TRANSFERÊNCIAS REFERENTES AO PROGRAMA NACIONAL DE ALIMENTAÇÃO	1.00.27.200.002	380.000,00		
1714.53.0.0	TRANSFERÊNCIAS REFERENTES AO PROGRAMA NACIONAL DE APOIO AO T		30.000,00		
1714.53.0.1	TRANSFERÊNCIAS REFERENTES AO PROGRAMA NACIONAL DE APOIO AO T	1.00.28.200.004	30.000,00		
1714.99.0.0	OUTRAS TRANSFERÊNCIAS DIRETAS DO FUNDO NACIONAL DO DESENVOLV		58.121,26		
1714.99.0.1	OUTRAS TRANSFERÊNCIAS DIRETAS DO FUNDO NACIONAL DO DESENVOLV	1.00.30.200.007	15.000,00		
1714.99.0.1	OUTRAS TRANSFERÊNCIAS DIRETAS DO FUNDO NACIONAL DO DESENVOLV	1.00.31.200.008	15.000,00		
1714.99.0.1	OUTRAS TRANSFERÊNCIAS DIRETAS DO FUNDO NACIONAL DO DESENVOLV	1.00.32.200.009	28.121,26		
1715.00.0.0	TRANSFERÊNCIAS DE RECURSOS DE COMPLEMENTAÇÃO DA UNIÃO AO FUN		3.161.725,04		
1715.50.0.0	TRANSFERÊNCIAS DE RECURSOS DE COMPLEMENTAÇÃO DA UNIÃO AO FUN		164.000,00		
1715.50.0.1	TRANSFERÊNCIAS DE RECURSOS DE COMPLEMENTAÇÃO DA UNIÃO AO FUN	1.00.25.250.006	114.800,00		
1715.50.0.1	TRANSFERÊNCIAS DE RECURSOS DE COMPLEMENTAÇÃO DA UNIÃO AO FUN	1.00.25.250.007	49.200,00		
1715.51.0.0	TRANSFERÊNCIAS DE RECURSOS DE COMPLEMENTAÇÃO DA UNIÃO AO FUN		2.997.725,04		
1715.51.0.1	TRANSFERÊNCIAS DE RECURSOS DE COMPLEMENTAÇÃO DA UNIÃO AO FUN	1.00.25.250.001	2.098.407,53		
1715.51.0.1	TRANSFERÊNCIAS DE RECURSOS DE COMPLEMENTAÇÃO DA UNIÃO AO FUN	1.00.25.250.002	899.317,51		
1716.00.0.0	TRANSFERÊNCIAS DE RECURSOS DO FUNDO NACIONAL DE ASSISTÊNCIA		721.000,00		
1716.50.0.0	TRANSFERÊNCIAS DE RECURSOS DO FUNDO NACIONAL DE ASSISTÊNCIA		721.000,00		
1716.50.0.1	TRANSFERÊNCIAS DE RECURSOS DO FUNDO NACIONAL DE ASSISTÊNCIA	1.53.16.500.003	110.000,00		
1716.50.0.1	TRANSFERÊNCIAS DE RECURSOS DO FUNDO NACIONAL DE ASSISTÊNCIA	1.53.17.500.004	114.000,00		
1716.50.0.1	TRANSFERÊNCIAS DE RECURSOS DO FUNDO NACIONAL DE ASSISTÊNCIA	1.53.18.500.001	150.000,00		
1716.50.0.1	TRANSFERÊNCIAS DE RECURSOS DO FUNDO NACIONAL DE ASSISTÊNCIA	1.53.19.500.006	142.000,00		
1716.50.0.1	TRANSFERÊNCIAS DE RECURSOS DO FUNDO NACIONAL DE ASSISTÊNCIA	1.53.20.500.007	20.000,00		
1716.50.0.1	TRANSFERÊNCIAS DE RECURSOS DO FUNDO NACIONAL DE ASSISTÊNCIA	1.53.22.500.005	5.000,00		
1716.50.0.1	TRANSFERÊNCIAS DE RECURSOS DO FUNDO NACIONAL DE ASSISTÊNCIA	1.53.39.500.013	180.000,00		
1719.00.0.0	OUTRAS TRANSFERÊNCIAS DE RECURSOS DA UNIÃO E DE SUAS ENTIDAD		165.000,00		
1719.51.0.0	TRANSFERÊNCIAS FINANCEIRAS DO ICMS - DESONERAÇÃO - L.C. Nº 8		15.000,00		
1719.51.0.1	TRANSFERÊNCIAS FINANCEIRAS DO ICMS - DESONERAÇÃO - L.C. Nº 8	1.50.01.001.001	7.279,50		
1719.51.0.1	TRANSFERÊNCIAS FINANCEIRAS DO ICMS - DESONERAÇÃO - L.C. Nº 8	1.50.77.001.001	3.924,00		
1719.51.0.1	TRANSFERÊNCIAS FINANCEIRAS DO ICMS - DESONERAÇÃO - L.C. Nº 8	1.51.76.001.001	3.796,50		
1719.99.0.0	OUTRAS TRANSFERÊNCIAS DE RECURSOS DA UNIÃO E DE SUAS ENTIDAD		150.000,00		
1719.99.0.1	OUTRAS TRANSFERÊNCIAS DE RECURSOS DA UNIÃO E DE SUAS ENTIDAD	1.50.01.001.001	150.000,00		
1720.00.0.0	TRANSFERÊNCIAS DOS ESTADOS E DO DISTRITO FEDERAL E DE SUAS E			8.025.000,02	
1721.00.0.0	PARTICIPAÇÃO NA RECEITA DOS ESTADOS E DISTRITO FEDERAL		7.780.000,02		
1721.50.0.0	COTA-PARTE DO ICMS		6.691.250,01		
1721.50.0.1	COTA-PARTE DO ICMS - PRINCIPAL	1.50.01.001.001	3.247.263,63		
1721.50.0.1	COTA-PARTE DO ICMS - PRINCIPAL	1.50.77.001.001	1.750.431,00		
1721.50.0.1	COTA-PARTE DO ICMS - PRINCIPAL	1.51.76.001.001	1.693.555,38		
1721.51.0.0	COTA-PARTE DO IPVA		1.046.250,01		
1721.51.0.1	COTA-PARTE DO IPVA - PRINCIPAL	1.50.01.001.001	507.745,13		
1721.51.0.1	COTA-PARTE DO IPVA - PRINCIPAL	1.50.77.001.001	273.699,00		
1721.51.0.1	COTA-PARTE DO IPVA - PRINCIPAL	1.51.76.001.001	264.805,88		
1721.52.0.0	COTA-PARTE DO IPI - MUNICIPIOS		27.500,00		
1721.52.0.1	COTA-PARTE DO IPI - MUNICIPIOS - PRINCIPAL	1.50.01.001.001	13.345,75		
1721.52.0.1	COTA-PARTE DO IPI - MUNICIPIOS - PRINCIPAL	1.50.77.001.001	7.194,00		
1721.52.0.1	COTA-PARTE DO IPI - MUNICIPIOS - PRINCIPAL	1.51.76.001.001	6.960,25		

**PREFEITURA MUNICIPAL DE CONDADO**

PRAÇA 11 DE NOVEMBRO, 88 - CNPJ:10150068/0001-00

Anexo 02

Página 5

Orçamento Programa - Exercício de 2022

**RECEITAS SEGUNDO AS CATEGORIAS ECONOMICAS**

Código	Especificação	F.R.-C.A.	Desdobramento	SubCategoria Fonte	Categoria Econômica
1721.53.0.0	COTA-PARTE DA CONTRIBUIÇÃO DE INTERVENÇÃO NO DOMÍNIO ECONÔMICO		15.000,00		
1721.53.0.1	COTA-PARTE DA CONTRIBUIÇÃO DE INTERVENÇÃO NO DOMÍNIO ECONÔMICO	1.11.91.110.005	15.000,00		
1724.00.0.0	TRANSFERÊNCIAS DE CONVÊNIOS DOS ESTADOS E DF E DE SUAS ENTIDADES		100.000,00		
1724.99.0.0	OUTRAS TRANSFERÊNCIAS DE CONVÊNIOS DOS ESTADOS E DF E DE SUA		100.000,00		
1724.99.0.1	OUTRAS TRANSFERÊNCIAS DE CONVÊNIOS DOS ESTADOS E DF E DE SUA	1.81.21.110.002	100.000,00		
1729.00.0.0	OUTRAS TRANSFERÊNCIAS DOS ESTADOS E DISTRITO FEDERAL		145.000,00		
1729.51.0.0	TRANSFERÊNCIAS DE ESTADOS DESTINADAS à ASSISTÊNCIA SOCIAL		45.000,00		
1729.51.0.1	TRANSFERÊNCIAS DE ESTADOS DESTINADAS à ASSISTÊNCIA SOCIAL -	1.53.35.500.011	15.000,00		
1729.51.0.1	TRANSFERÊNCIAS DE ESTADOS DESTINADAS à ASSISTÊNCIA SOCIAL -	1.53.36.500.002	30.000,00		
1729.99.0.0	OUTRAS TRANSFERÊNCIAS DOS ESTADOS E DF		100.000,00		
1729.99.0.1	OUTRAS TRANSFERÊNCIAS DOS ESTADOS E DF - PRINCIPAL	1.00.29.200.006	10.000,00		
1729.99.0.1	OUTRAS TRANSFERÊNCIAS DOS ESTADOS E DF - PRINCIPAL	1.53.15.300.097	40.000,00		
1729.99.0.1	OUTRAS TRANSFERÊNCIAS DOS ESTADOS E DF - PRINCIPAL	1.81.66.110.007	50.000,00		
1730.00.0.0	TRANSFERÊNCIAS DOS MUNICÍPIOS E DE SUAS ENTIDADES			16.154,12	
1739.00.0.0	OUTRAS TRANSFERÊNCIAS DOS MUNICÍPIOS		16.154,12		
1739.50.0.0	TRANSFERÊNCIAS DE MUNICÍPIOS A CONSÓRCIOS PÚBLICOS		16.154,12		
1739.50.0.1	TRANSFERÊNCIAS DE MUNICÍPIOS A CONSÓRCIOS PÚBLICOS - PRINCIPAL	1.50.33.130.001	16.154,12		
1750.00.0.0	TRANSFERÊNCIAS DE OUTRAS INSTITUIÇÕES PÚBLICAS			17.594.000,00	
1751.00.0.0	TRANSFERÊNCIAS DE RECURSOS DO FUNDO DE MANUTENÇÃO E DESENVOLVIMENTO		17.594.000,00		
1751.50.0.0	TRANSFERÊNCIAS DE RECURSOS DO FUNDO DE MANUTENÇÃO E DESENVOLVIMENTO		17.594.000,00		
1751.50.0.1	TRANSFERÊNCIAS DE RECURSOS DO FUNDO DE MANUTENÇÃO E DESENVOLVIMENTO	1.00.23.250.004	12.315.800,00		
1751.50.0.1	TRANSFERÊNCIAS DE RECURSOS DO FUNDO DE MANUTENÇÃO E DESENVOLVIMENTO	1.00.23.250.005	5.278.200,00		
1790.00.0.0	DEMAIS TRANSFERÊNCIAS CORRENTES			26.000,00	
1791.00.0.0	TRANSFERÊNCIAS DE PESSOAS FÍSICAS		26.000,00		
1791.01.0.0	TRANSFERÊNCIAS DE PESSOAS FÍSICAS PARA ÓRGÃOS E ENTIDADES DA		26.000,00		
1791.01.0.1	TRANSFERÊNCIAS DE PESSOAS FÍSICAS PARA ÓRGÃOS E ENTIDADES DA	1.50.01.001.001	26.000,00		
1900.00.0.0	OUTRAS RECEITAS CORRENTES			176.999,57	
1920.00.0.0	INDENIZAÇÕES, RESTITUIÇÕES E RESSARCIMENTOS			67.000,00	
1921.00.0.0	INDENIZAÇÕES		14.000,00		
1921.99.0.0	OUTRAS INDENIZAÇÕES		14.000,00		
1921.99.0.1	OUTRAS INDENIZAÇÕES - PRINCIPAL	1.50.01.001.001	12.000,00		
1921.99.0.1	OUTRAS INDENIZAÇÕES - PRINCIPAL	1.50.77.001.001	1.000,00		
1921.99.0.1	OUTRAS INDENIZAÇÕES - PRINCIPAL	1.53.02.300.001	1.000,00		
1922.00.0.0	RESTITUIÇÕES		53.000,00		
1922.99.0.0	OUTRAS RESTITUIÇÕES		53.000,00		
1922.99.0.1	OUTRAS RESTITUIÇÕES - PRINCIPAL	1.50.01.001.001	51.000,00		
1922.99.0.1	OUTRAS RESTITUIÇÕES - PRINCIPAL	1.50.77.001.001	1.000,00		
1922.99.0.1	OUTRAS RESTITUIÇÕES - PRINCIPAL	1.53.02.300.001	1.000,00		
1990.00.0.0	DEMAIS RECEITAS CORRENTES			109.999,57	
1999.00.0.0	OUTRAS RECEITAS CORRENTES		109.999,57		
1999.03.0.0	COMPENSAÇÕES FINANCEIRAS ENTRE O REGIME GERAL E OS REGIMES P		10.000,00		
1999.03.0.1	COMPENSAÇÕES FINANCEIRAS ENTRE O REGIME GERAL E OS REGIMES P	1.53.34.600.001	10.000,00		
1999.99.0.0	OUTRAS RECEITAS		99.999,57		
1999.99.2.0	OUTRAS RECEITAS NÃO ARRECADADAS E NÃO PROJETADAS PELA RFB -		99.999,57		
1999.99.2.3	OUTRAS RECEITAS NÃO ARRECADADAS E NÃO PROJETADAS PELA RFB -	1.50.01.001.001	99.999,57		
2000.00.0.0	RECEITAS DE CAPITAL				1.450.000,00
2400.00.0.0	TRANSFERÊNCIAS DE CAPITAL			1.450.000,00	
2410.00.0.0	TRANSFERÊNCIAS DA UNIÃO E DE SUAS ENTIDADES			1.327.195,00	
2411.00.0.0	TRANSFERÊNCIAS DE RECURSOS DO SISTEMA ÚNICO DE SAÚDE - SUS		627.195,00		
2411.51.0.0	TRANSFERÊNCIAS DE RECURSOS DO SISTEMA ÚNICO DE SAÚDE - SUS		627.195,00		
2411.51.1.0	TRANSFERÊNCIAS DE RECURSOS DO BLOCO DE				



**PREFEITURA MUNICIPAL DE CONDADO**

PRAÇA 11 DE NOVEMBRO. 88 - CNPJ:10150068/0001-00

Anexo 02

Página 6

Orçamento Programa - Exercício de 2022

**RECEITAS SEGUNDO AS CATEGORIAS ECONOMICAS**

Código	Especificação	F.R.-C.A.	Desdobramento	SubCategoria Fonte	Categoria Econômica
	ESTRUTURAÇÃO DA REDE		320.195,00		
2411.51.1.1	TRANSFERÊNCIAS DE RECURSOS DO BLOCO DE ESTRUTURAÇÃO DA REDE	1.53.02.300.001	320.195,00		
2411.51.2.0	TRANSFERÊNCIAS DE RECURSOS DO BLOCO DE ESTRUTURAÇÃO DA REDE		307.000,00		
2411.51.2.1	TRANSFERÊNCIAS DE RECURSOS DO BLOCO DE ESTRUTURAÇÃO DA REDE	1.53.08.300.008	307.000,00		
2414.00.0.0	TRANSFERÊNCIAS DE CONVÊNIO DA UNIÃO E DE SUAS ENTIDADES		700.000,00		
2414.50.0.0	TRANSFERÊNCIAS DE CONVÊNIO DA UNIÃO PARA O SISTEMA ÚNICO DE		300.000,00		
2414.50.0.1	TRANSFERÊNCIAS DE CONVÊNIO DA UNIÃO PARA O SISTEMA ÚNICO DE	1.81.21.300.098	300.000,00		
2414.51.0.0	TRANSFERÊNCIAS DE CONVÊNIO DA UNIÃO DESTINADAS A PROGRAMAS		100.000,00		
2414.51.0.1	TRANSFERÊNCIAS DE CONVÊNIO DA UNIÃO DESTINADAS A PROGRAMAS	1.81.21.200.099	100.000,00		
2414.99.0.0	OUTRAS TRANSFERÊNCIAS DE CONVÊNIO DA UNIÃO E DE SUAS ENTIDADES		300.000,00		
2414.99.0.1	OUTRAS TRANSFERÊNCIAS DE CONVÊNIO DA UNIÃO E DE SUAS ENTIDADES	1.81.21.110.001	100.000,00		
2414.99.0.1	OUTRAS TRANSFERÊNCIAS DE CONVÊNIO DA UNIÃO E DE SUAS ENTIDADES	1.81.21.500.008	200.000,00		
2420.00.0.0	TRANSFERÊNCIAS DOS ESTADOS E DO DISTRITO FEDERAL E DE SUAS ENTIDADES			110.000,00	
2422.00.0.0	TRANSFERÊNCIAS DE CONVÊNIO DOS ESTADOS E DF E DE SUAS ENTIDADES		110.000,00		
2422.51.0.0	TRANSFERÊNCIAS DE CONVÊNIO DOS ESTADOS DESTINADAS A PROGRAMAS		10.000,00		
2422.51.0.1	TRANSFERÊNCIAS DE CONVÊNIO DOS ESTADOS DESTINADAS A PROGRAMAS	1.81.21.200.099	10.000,00		
2422.99.0.0	OUTRAS TRANSFERÊNCIAS DE CONVÊNIO DOS ESTADOS E DF E DE SUAS ENTIDADES		100.000,00		
2422.99.0.1	OUTRAS TRANSFERÊNCIAS DE CONVÊNIO DOS ESTADOS E DF E DE SUAS ENTIDADES	1.81.21.110.002	100.000,00		
2430.00.0.0	TRANSFERÊNCIAS DOS MUNICÍPIOS E DE SUAS ENTIDADES			12.805,00	
2439.00.0.0	OUTRAS TRANSFERÊNCIAS DOS MUNICÍPIOS		12.805,00		
2439.50.0.0	TRANSFERÊNCIAS DE MUNICÍPIOS A CONSÓRCIOS PÚBLICOS		12.805,00		
2439.50.0.1	TRANSFERÊNCIAS DE MUNICÍPIOS A CONSÓRCIOS PÚBLICOS - PRINCÍPIO	1.50.33.130.001	12.805,00		
9000.00.0.0	(R) DEDUÇÕES DA RECEITA				-7.474.117,64
9500.00.0.0	(R) DEDUÇÕES DO FUNDEB			-7.474.117,64	
9510.00.0.0	(R) DEDUÇÕES DO FUNDEB		-7.474.117,64		
9510.00.0.0	(R) DEDUÇÕES DO FUNDEB		-3.846.928,35		
9510.00.0.0	(R) DEDUÇÕES DO FUNDEB			-7.474.117,64	
9510.00.0.0	(R) DEDUÇÕES DO FUNDEB	1.50.01.001.001	-1.891.699,18		
9510.00.0.0	(R) DEDUÇÕES DO FUNDEB	1.50.77.001.001	-5.582.418,46		
<b>Total das Receitas (exceto Intra-Orçamentárias)</b>					<b>71.084.000,00</b>

7000.00.0.0	RECEITAS CORRENTES (INTRA)				6.234.000,00
7200.00.0.0	CONTRIBUIÇÕES (INTRA)			6.234.000,00	
7210.00.0.0	CONTRIBUIÇÕES SOCIAIS (INTRA)			6.234.000,00	
7215.00.0.0	CONTRIBUIÇÕES PARA REGIMES PRÓPRIOS DE P		6.234.000,00		
7215.02.0.0	CONTRIBUIÇÃO PATRONAL - SERVIDOR CIVIL (INT		6.234.000,00		
7215.02.1.0	CONTRIBUIÇÃO PATRONAL - SERVIDOR CIVIL ATIV		6.234.000,00		
7215.02.1.1	CONTRIBUIÇÃO PATRONAL - SERVIDOR CIVIL ATIV	1.53.34.600.001	6.234.000,00		
<b>Total das Receitas (Intra-Orçamentárias)</b>					<b>6.234.000,00</b>

**TOTALIZAÇÃO DAS RECEITAS POR CATEGORIA ECONOMICA**

RECEITA CORRENTE

75.868.000,00





**PREFEITURA MUNICIPAL DE CONDADO**

PRAÇA 11 DE NOVEMBRO, 88 - CNPJ:10150068/0001-00

Anexo 02

Página 7

Orçamento Programa - Exercício de 2022

**RECEITAS SEGUNDO AS CATEGORIAS ECONOMICAS**

Código	Especificação	F.R.-C.A.	Desdobramento	SubCategoria Fonte	Categoria Econômica
	RECEITA DE CAPITAL				1.450.000,00
	Total Geral das Receitas				77.318.000,00

**PREFEITURA MUNICIPAL DE CONDADO**

PRAÇA 11 DE NOVEMBRO, 88 - CNPJ:10150068/0001-00

Orçamento Programa - Exercício de 2022

Anexo 02

Página 1

**NATUREZA DA DESPESA - CONSOLIDAÇÃO GERAL**

Código	Especificação	Elemento	Modalidade	Grupo	Categoria Econômica
30.00.00	DESPESAS CORRENTES				69.976.954,62
31.00.00	PESSOAL E ENCARGOS SOCIAIS			47.596.344,69	
31.90.00	APLICAÇÕES DIRETAS		41.697.685,71		
31.90.01	APOSENTADORIAS, RESERVA REMUNERADA E REFORMAS	8.866.000,00			
31.90.03	PENSÕES	470.000,00			
31.90.04	CONTRATAÇÃO POR TEMPO DETERMINADO	9.851.078,86			
31.90.11	VENCIMENTOS E VANTAGENS FIXAS - PESSOAL CIVIL	21.159.956,18			
31.90.13	OBRIGAÇÕES PATRONAIS	1.109.596,72			
31.90.91	SENTENÇAS JUDICIAIS	155.000,00			
31.90.92	DESPESAS DE EXERCÍCIOS ANTERIORES	33.053,95			
31.90.94	INDENIZAÇÕES E RESTITUIÇÕES TRABALHISTAS	53.000,00			
31.91.00	APLICAÇÕES DIRETAS- INTRA-ORÇAMENTÁRIAS		5.898.658,98		
31.91.13	OBRIGAÇÕES PATRONAIS	5.898.658,98			
32.00.00	JUROS E ENCARGOS DA DÍVIDA			20.000,00	
32.90.00	APLICAÇÕES DIRETAS		20.000,00		
32.90.21	JUROS SOBRE A DÍVIDA POR CONTRATO	10.000,00			
32.90.22	OUTROS ENCARGOS SOBRE A DÍVIDA POR CONTRATO	10.000,00			
33.00.00	OUTRAS DESPESAS CORRENTES			22.360.609,93	
33.50.00	TRANSFERÊNCIAS A INSTITUIÇÕES PRIVADAS SEM FINS LUCRATIVOS		100.000,00		
33.50.41	CONTRIBUIÇÕES	27.000,00			
33.50.43	SUBVENÇÕES SOCIAIS	73.000,00			
33.71.00	TRANSFERÊNCIA A CONSÓRCIOS PÚBLICOS		10.000,00		
33.71.70	RATEIO PELA PARTICIPAÇÃO EM CONSÓRCIO PÚBLICO	10.000,00			
33.90.00	APLICAÇÕES DIRETAS		22.250.609,93		
33.90.04	CONTRATAÇÃO POR TEMPO DETERMINADO	29.000,00			
33.90.08	OUTROS BENEFÍCIOS ASSISTENCIAIS DO SERVIDOR E DO MILITAR	58.000,00			
33.90.14	DIÁRIAS - CIVIL	528.215,77			
33.90.18	AUXÍLIO FINANCEIRO A ESTUDANTES	10.000,00			
33.90.30	MATERIAL DE CONSUMO	5.919.075,43			
33.90.31	PREMIAÇÕES CULTURAIS, ARTÍSTICAS, CIENTÍFICAS, DESPORTIVAS E	74.043,15			
33.90.32	MATERIAL, BEM OU SERVIÇO PARA DISTRIBUIÇÃO GRATUITA	465.000,00			
33.90.33	PASSAGENS E DESPESAS COM LOCOMOÇÃO	109.694,19			
33.90.35	SERVIÇOS DE CONSULTORIA	151.532,00			
33.90.36	OUTROS SERVIÇOS DE TERCEIROS - PESSOA FÍSICA	2.110.389,62			
33.90.37	LOCAÇÃO DE MÃO-DE-OBRA	25.000,00			
33.90.39	OUTROS SERVIÇOS DE TERCEIROS - PESSOA JURÍDICA	11.668.648,98			
33.90.47	OBRIGAÇÕES TRIBUTÁRIAS E CONTRIBUTIVAS	513.000,00			
33.90.48	OUTROS AUXÍLIOS FINANCEIROS A PESSOA FÍSICA	376.000,00			
33.90.91	SENTENÇAS JUDICIAIS	20.000,00			
33.90.92	DESPESAS DE EXERCÍCIOS ANTERIORES	47.010,79			
33.90.93	INDENIZAÇÕES E RESTITUIÇÕES	146.000,00			
40.00.00	DESPESAS DE CAPITAL				6.567.865,38
44.00.00	INVESTIMENTOS			5.196.865,38	
44.90.00	APLICAÇÕES DIRETAS		5.196.865,38		
44.90.30	MATERIAL DE CONSUMO	7.000,00			
44.90.36	OUTROS SERVIÇOS DE TERCEIROS - PESSOA FÍSICA	7.000,00			
44.90.39	OUTROS SERVIÇOS DE TERCEIROS - PESSOA JURÍDICA	7.000,00			
44.90.51	OBRAS E INSTALAÇÕES	2.467.685,25			
44.90.52	EQUIPAMENTOS E MATERIAL PERMANENTE	2.658.180,13			
44.90.61	AQUISIÇÃO DE IMÓVEIS	50.000,00			
46.00.00	AMORTIZAÇÃO DA DÍVIDA			1.371.000,00	
46.90.00	APLICAÇÕES DIRETAS		1.371.000,00		
46.90.71	PRINCIPAL DA DÍVIDA CONTRATUAL RESGATADA	1.371.000,00			
90.00.00	RESERVA DE CONTINGÊNCIA				773.180,00
99.00.00	RESERVA DE CONTINGÊNCIA				773.180,00
99.99.00	A DEFINIR		773.180,00		
99.99.99	A CLASSIFICAR	773.180,00			



**PREFEITURA MUNICIPAL DE CONDADO**  
PRAÇA 11 DE NOVEMBRO, 88 - CNPJ:10150068/0001-00

Orçamento Programa - Exercício de 2022  
Anexo 02  
Página 2

**NATUREZA DA DESPESA - CONSOLIDAÇÃO GERAL**

Código	Especificação	Elemento	Modalidade	Grupo	Categoria Econômica
<b>TOTAL</b>					<b>77.318.000,00</b>

**PREFEITURA MUNICIPAL DE CONDADO**

PRAÇA 11 DE NOVEMBRO, 88 - CNPJ:10150068/0001-00

Orçamento Programa - Exercício de 2022

Anexo 02

Página 1

**NATUREZA DA DESPESA POR ORGÃO**

PODER ORGÃO		01 PODER LEGISLATIVO 01 Câmara Municipal				
Código	Especificação	F.R.-C.A.	Elemento	Modalidade	Grupo	Categoria Econômica
3.0.00.00	DESPESAS CORRENTES					2.920.000,00
3.1.00.00	PESSOAL E ENCARGOS SOCIAIS				1.899.000,00	
3.1.90.00	APLICAÇÕES DIRETAS			1.819.000,00		
3.1.90.01	APOSENTADORIAS, RESERVA REMUNERADA E REFORMAS	1.50.01.001.001	5.000,00			
3.1.90.03	PENSÕES	1.50.01.001.001	5.000,00			
3.1.90.11	VENCIMENTOS E VANTAGENS FIXAS - PESSOAL CIVIL	1.50.01.001.001	1.500.000,00			
3.1.90.13	OBRIGAÇÕES PATRONAIS	1.50.01.001.001	304.000,00			
3.1.90.91	SENTENÇAS JUDICIAIS	1.50.01.001.001	5.000,00			
3.1.91.00	APLICAÇÕES DIRETAS- INTRA-ORÇAMENTÁRIAS			80.000,00		
3.1.91.13	OBRIGAÇÕES PATRONAIS	1.50.01.001.001	80.000,00			
3.3.00.00	OUTRAS DESPESAS CORRENTES				1.021.000,00	
3.3.90.00	APLICAÇÕES DIRETAS			1.021.000,00		
3.3.90.14	DIÁRIAS - CIVIL	1.50.01.001.001	360.000,00			
3.3.90.30	MATERIAL DE CONSUMO	1.50.01.001.001	80.000,00			
3.3.90.33	PASSAGENS E DESPESAS COM LOCOMOÇÃO	1.50.01.001.001	30.000,00			
3.3.90.35	SERVIÇOS DE CONSULTORIA	1.50.01.001.001	80.000,00			
3.3.90.36	OUTROS SERVIÇOS DE TERCEIROS - PESSOA FÍSICA	1.50.01.001.001	126.000,00			
3.3.90.39	OUTROS SERVIÇOS DE TERCEIROS - PESSOA JURÍDICA	1.50.01.001.001	250.000,00			
3.3.90.92	DESPESAS DE EXERCÍCIOS ANTERIORES	1.50.01.001.001	5.000,00			
3.3.90.93	INDENIZAÇÕES E RESTITUIÇÕES	1.50.01.001.001	90.000,00			
4.0.00.00	DESPESAS DE CAPITAL					80.000,00
4.4.00.00	INVESTIMENTOS				80.000,00	
4.4.90.00	APLICAÇÕES DIRETAS			80.000,00		
4.4.90.51	OBRAS E INSTALAÇÕES	1.50.01.001.001	40.000,00			
4.4.90.52	EQUIPAMENTOS E MATERIAL PERMANENTE	1.50.01.001.001	40.000,00			
<b>TOTAL</b>						<b>3.000.000,00</b>



**PREFEITURA MUNICIPAL DE CONDADO**

PRAÇA 11 DE NOVEMBRO, 88 - CNPJ:10150068/0001-00

Orçamento Programa - Exercício de 2022

Anexo 02

Página 2

**NATUREZA DA DESPESA POR ORGÃO**

PODER ORGÃO		02 PODER EXECUTIVO 01 Gabinete do Prefeito				
Código	Especificação	F.R.-C.A.	Elemento	Modalidade	Grupo	Categoria Econômica
3.0.00.00	DESPESAS CORRENTES					1.090.000,00
3.1.00.00	PESSOAL E ENCARGOS SOCIAIS				487.000,00	
3.1.90.00	APLICAÇÕES DIRETAS			485.000,00		
3.1.90.11	VENCIMENTOS E VANTAGENS FIXAS - PESSOAL CIVIL	1.50.01.001.001	394.000,00			
3.1.90.13	OBRIGAÇÕES PATRONAIS	1.50.01.001.001	89.000,00			
3.1.90.92	DESPESAS DE EXERCÍCIOS ANTERIORES	1.50.01.001.001	2.000,00			
3.1.91.00	APLICAÇÕES DIRETAS - INTRA-ORÇAMENTÁRIAS			2.000,00		
3.1.91.13	OBRIGAÇÕES PATRONAIS	1.50.01.001.001	2.000,00			
3.3.00.00	OUTRAS DESPESAS CORRENTES				603.000,00	
3.3.90.00	APLICAÇÕES DIRETAS			603.000,00		
3.3.90.08	OUTROS BENEFÍCIOS ASSISTENCIAIS DO SERVIDOR E DO MILITAR	1.50.01.001.001	2.000,00			
3.3.90.14	DIÁRIAS - CIVIL	1.50.01.001.001	12.000,00			
3.3.90.30	MATERIAL DE CONSUMO	1.50.01.001.001	69.000,00			
3.3.90.33	PASSAGENS E DESPESAS COM LOCOMOÇÃO	1.50.01.001.001	10.000,00			
3.3.90.36	OUTROS SERVIÇOS DE TERCEIROS - PESSOA FÍSICA	1.50.01.001.001	150.000,00			
3.3.90.39	OUTROS SERVIÇOS DE TERCEIROS - PESSOA JURÍDICA	1.50.01.001.001	350.000,00			
3.3.90.92	DESPESAS DE EXERCÍCIOS ANTERIORES	1.50.01.001.001	10.000,00			
4.0.00.00	DESPESAS DE CAPITAL					15.000,00
4.4.00.00	INVESTIMENTOS				15.000,00	
4.4.90.00	APLICAÇÕES DIRETAS			15.000,00		
4.4.90.52	EQUIPAMENTOS E MATERIAL PERMANENTE	1.50.01.001.001	15.000,00			
<b>T O T A L</b>						<b>1.105.000,00</b>



**PREFEITURA MUNICIPAL DE CONDADO**

PRAÇA 11 DE NOVEMBRO, 88 - CNPJ:10150068/0001-00

Orçamento Programa - Exercício de 2022

Anexo 02

Página 4

**NATUREZA DA DESPESA POR ORGÃO**

PODER ORGÃO	02 PODER EXECUTIVO 03 Secretaria Mun. de Gestão Financeira					
Código	Especificação	F.R.-C.A.	Elemento	Modalidade	Grupo	Categoria Econômica
3.0.00.00	DESPESAS CORRENTES					2.688.857,46
3.1.00.00	PESSOAL E ENCARGOS SOCIAIS				1.277.000,00	
3.1.90.00	APLICAÇÕES DIRETAS			1.027.000,00		
3.1.90.11	VENCIMENTOS E VANTAGENS FIXAS - PESSOAL CIVIL	1.50.01.001.001	834.000,00			
3.1.90.13	OBRIGAÇÕES PATRONAIS	1.50.01.001.001	32.000,00			
3.1.90.91	SENTENÇAS JUDICIAIS	1.50.01.001.001	150.000,00			
3.1.90.92	DESPESAS DE EXERCÍCIOS ANTERIORES	1.50.01.001.001	1.000,00			
3.1.90.94	INDENIZAÇÕES E RESTITUIÇÕES TRABALHISTAS	1.50.01.001.001	10.000,00			
3.1.91.00	APLICAÇÕES DIRETAS- INTRA-ORÇAMENTÁRIAS			250.000,00		
3.1.91.13	OBRIGAÇÕES PATRONAIS	1.50.01.001.001	250.000,00			
3.2.00.00	JUROS E ENCARGOS DA DÍVIDA				20.000,00	
3.2.90.00	APLICAÇÕES DIRETAS			20.000,00		
3.2.90.21	JUROS SOBRE A DÍVIDA POR CONTRATO	1.50.01.001.001	10.000,00			
3.2.90.22	OUTROS ENCARGOS SOBRE A DÍVIDA POR CONTRATO	1.50.01.001.001	10.000,00			
3.3.00.00	OUTRAS DESPESAS CORRENTES				1.391.857,46	
3.3.50.00	TRANSFERÊNCIAS A INSTITUIÇÕES PRIVADAS SEM FINS LUCRATIVOS			25.000,00		
3.3.50.41	CONTRIBUIÇÕES	1.50.01.001.001	25.000,00			
3.3.90.00	APLICAÇÕES DIRETAS			1.366.857,46		
3.3.90.08	OUTROS BENEFÍCIOS ASSISTENCIAIS DO SERVIDOR E DO MILITAR	1.50.01.001.001	1.000,00			
3.3.90.14	DIÁRIAS - CIVIL	1.50.01.001.001	12.000,00			
3.3.90.30	MATERIAL DE CONSUMO	1.50.01.001.001	25.000,00			
3.3.90.31	PREMIAÇÕES CULTURAIS, ARTÍSTICAS, CIENTÍFICAS, DESPORTIVAS E	1.50.01.001.001	5.000,00			
3.3.90.33	PASSAGENS E DESPESAS COM LOCOMOÇÃO	1.50.01.001.001	4.000,00			
3.3.90.35	SERVIÇOS DE CONSULTORIA	1.50.01.001.001	15.000,00			
3.3.90.36	OUTROS SERVIÇOS DE TERCEIROS - PESSOA FÍSICA	1.50.01.001.001	25.000,00			
3.3.90.39	OUTROS SERVIÇOS DE TERCEIROS - PESSOA JURÍDICA	1.50.01.001.001	734.857,46			
3.3.90.47	OBRIGAÇÕES TRIBUTÁRIAS E CONTRIBUTIVAS	1.50.01.001.001	500.000,00			
3.3.90.91	SENTENÇAS JUDICIAIS	1.50.01.001.001	20.000,00			
3.3.90.92	DESPESAS DE EXERCÍCIOS ANTERIORES	1.50.01.001.001	15.000,00			
3.3.90.93	INDENIZAÇÕES E RESTITUIÇÕES	1.50.01.001.001	10.000,00			
4.0.00.00	DESPESAS DE CAPITAL					1.400.000,00
4.4.00.00	INVESTIMENTOS				30.000,00	
4.4.90.00	APLICAÇÕES DIRETAS			30.000,00		
4.4.90.52	EQUIPAMENTOS E MATERIAL PERMANENTE	1.50.01.001.001	30.000,00			
4.6.00.00	AMORTIZAÇÃO DA DÍVIDA				1.370.000,00	
4.6.90.00	APLICAÇÕES DIRETAS			1.370.000,00		
4.6.90.71	PRINCIPAL DA DÍVIDA CONTRATUAL RESGATADA	1.50.01.001.001	1.370.000,00			
9.0.00.00	RESERVA DE CONTINGÊNCIA					773.180,00
9.9.00.00	RESERVA DE CONTINGÊNCIA				773.180,00	



# PREFEITURA MUNICIPAL DE CONDADO

PRAÇA 11 DE NOVENBRO. 88 - CNPJ:10150068/0001-00

Orçamento Programa - Exercício de 2022

Anexo 02

Página 5

## NATUREZA DA DESPESA POR ORGÃO

PODER		02 Poder Executivo				
ORGÃO		03 Secretaria Mun. de Gestão Financeira				
Código	Especificação	F.R.-C.A.	Elemento	Modalidade	Grupo	Categoria Econômica
9.9.99.00	A DEFINIR			773.180,00		
9.9.99.99	A CLASSIFICAR	1.50.01.001.001	773.180,00			
<b>TOTAL</b>						<b>4.862.037,46</b>



**PREFEITURA MUNICIPAL DE CONDADO**

PRAÇA 11 DE NOVEMBRO, 88 - CNPJ:10150068/0001-00

Orçamento Programa - Exercício de 2022

Anexo 02

Página 6

**NATUREZA DA DESPESA POR ORGÃO**

PODER ORGÃO		02 PODER EXECUTIVO 04 Secretaria Municipal de Administração e Planejamento				
Código	Especificação	F.R.-C.A.	Elemento	Modalidade	Grupo	Categoria Econômica
3.0.00.00	DESPESAS CORRENTES					521.000,00
3.1.00.00	PESSOAL E ENCARGOS SOCIAIS				389.000,00	
3.1.90.00	APLICAÇÕES DIRETAS			363.000,00		
3.1.90.11	VENCIMENTOS E VANTAGENS FIXAS - PESSOAL CIVIL	1.50.01.001.001	300.000,00			
3.1.90.13	OBRIGAÇÕES PATRONAIS	1.50.01.001.001	63.000,00			
3.1.91.00	APLICAÇÕES DIRETAS- INTRA-ORÇAMENTÁRIAS			26.000,00		
3.1.91.13	OBRIGAÇÕES PATRONAIS	1.50.01.001.001	26.000,00			
3.3.00.00	OUTRAS DESPESAS CORRENTES				132.000,00	
3.3.90.00	APLICAÇÕES DIRETAS			132.000,00		
3.3.90.08	OUTROS BENEFÍCIOS ASSISTENCIAIS DO SERVIDOR E DO MILITAR	1.50.01.001.001	1.000,00			
3.3.90.30	MATERIAL DE CONSUMO	1.50.01.001.001	15.000,00			
3.3.90.33	PASSAGENS E DESPESAS COM LOCOMOÇÃO	1.50.01.001.001	4.000,00			
3.3.90.36	OUTROS SERVIÇOS DE TERCEIROS - PESSOA FÍSICA	1.50.01.001.001	10.000,00			
3.3.90.39	OUTROS SERVIÇOS DE TERCEIROS - PESSOA JURÍDICA	1.50.01.001.001	100.000,00			
3.3.90.92	DESPESAS DE EXERCÍCIOS ANTERIORES	1.50.01.001.001	2.000,00			
4.0.00.00	DESPESAS DE CAPITAL					20.000,00
4.4.00.00	INVESTIMENTOS				20.000,00	
4.4.90.00	APLICAÇÕES DIRETAS			20.000,00		
4.4.90.52	EQUIPAMENTOS E MATERIAL PERMANENTE	1.50.01.001.001	20.000,00			
<b>TOTAL</b>						<b>541.000,00</b>

**PREFEITURA MUNICIPAL DE CONDADO**

PRAÇA 11 DE NOVEMBRO, 88 - CNPJ:10150068/0001-00

Orçamento Programa - Exercício de 2022

Anexo 02

Página 7

**NATUREZA DA DESPESA POR ORGÃO**

PODER ORGÃO		02 PODER EXECUTIVO 05 Secretaria Municipal de Educação				
Código	Especificação	F.R.-C.A.	Elemento	Modalidade	Grupo	Categoria Econômica
3.0.00.00	DESPESAS CORRENTES					3.000,00
3.1.00.00	PESSOAL E ENCARGOS SOCIAIS				3.000,00	
3.1.90.00	APLICAÇÕES DIRETAS				3.000,00	
3.1.90.04	CONTRATAÇÃO POR TEMPO DETERMINADO	1.50.01.001.001	1.000,00			
3.1.90.11	VENCIMENTOS E VANTAGENS FIXAS - PESSOAL CIVIL	1.50.01.001.001	1.000,00			
3.1.90.92	DESPESAS DE EXERCÍCIOS ANTERIORES	1.50.01.001.001	1.000,00			
<b>TOTAL</b>						<b>3.000,00</b>

**PREFEITURA MUNICIPAL DE CONDADO**

PRAÇA 11 DE NOVEMBRO, 88 - CNPJ:10150068/0001-00

Orçamento Programa - Exercício de 2022

Anexo 02

Página 8

**NATUREZA DA DESPESA POR ORGÃO**

PODER		02 PODER EXECUTIVO				
ORGÃO		06 Sec. Municipal de Desenvolvimento Sustentável				
Código	Especificação	F.R.-C.A.	Elemento	Modalidade	Grupo	Categoria Econômica
3.0.00.00	DESPESAS CORRENTES					1.599.210,11
3.1.00.00	PESSOAL E ENCARGOS SOCIAIS				782.000,00	
3.1.90.00	APLICAÇÕES DIRETAS			752.000,00		
3.1.90.04	CONTRATAÇÃO POR TEMPO DETERMINADO	1.50.01.001.001	146.000,00			
3.1.90.11	VENCIMENTOS E VANTAGENS FIXAS - PESSOAL CIVIL	1.50.01.001.001	520.000,00			
3.1.90.13	OBRIGAÇÕES PATRONAIS	1.50.01.001.001	85.000,00			
3.1.90.92	DESPESAS DE EXERCÍCIOS ANTERIORES	1.50.01.001.001	1.000,00			
3.1.91.00	APLICAÇÕES DIRETAS- INTRA-ORÇAMENTÁRIAS			30.000,00		
3.1.91.13	OBRIGAÇÕES PATRONAIS	1.50.01.001.001	30.000,00			
3.3.00.00	OUTRAS DESPESAS CORRENTES				817.210,11	
3.3.50.00	TRANSFERÊNCIAS A INSTITUIÇÕES PRIVADAS SEM FINS LUCRATIVOS			2.000,00		
3.3.50.41	CONTRIBUIÇÕES	1.50.01.001.001	2.000,00			
3.3.90.00	APLICAÇÕES DIRETAS			815.210,11		
3.3.90.14	DIÁRIAS - CIVIL	1.50.01.001.001	5.000,00			
3.3.90.30	MATERIAL DE CONSUMO	1.50.01.001.001	210.976,38			
3.3.90.30	MATERIAL DE CONSUMO	1.81.21.110.002	4.000,00			
3.3.90.31	PREMIAÇÕES CULTURAIS, ARTÍSTICAS, CIENTÍFICAS, DESPORTIVAS E	1.50.01.001.001	21.000,00			
3.3.90.31	PREMIAÇÕES CULTURAIS, ARTÍSTICAS, CIENTÍFICAS, DESPORTIVAS E	1.81.21.110.002	3.000,00			
3.3.90.32	MATERIAL, BEM OU SERVIÇO PARA DISTRIBUIÇÃO GRATUITA	1.50.01.001.001	17.000,00			
3.3.90.33	PASSAGENS E DESPESAS COM LOCOMOÇÃO	1.50.01.001.001	23.500,00			
3.3.90.33	PASSAGENS E DESPESAS COM LOCOMOÇÃO	1.81.21.110.002	1.000,00			
3.3.90.36	OUTROS SERVIÇOS DE TERCEIROS - PESSOA FÍSICA	1.50.01.001.001	89.000,00			
3.3.90.36	OUTROS SERVIÇOS DE TERCEIROS - PESSOA FÍSICA	1.81.21.110.002	7.569,70			
3.3.90.39	OUTROS SERVIÇOS DE TERCEIROS - PESSOA JURÍDICA	1.50.01.001.001	428.664,03			
3.3.90.39	OUTROS SERVIÇOS DE TERCEIROS - PESSOA JURÍDICA	1.81.21.110.002	3.500,00			
3.3.90.92	DESPESAS DE EXERCÍCIOS ANTERIORES	1.50.01.001.001	1.000,00			
4.0.00.00	DESPESAS DE CAPITAL					50.000,00
4.4.00.00	INVESTIMENTOS				50.000,00	
4.4.90.00	APLICAÇÕES DIRETAS			50.000,00		
4.4.90.52	EQUIPAMENTOS E MATERIAL PERMANENTE	1.50.01.001.001	50.000,00			
<b>TOTAL</b>						<b>1.649.210,11</b>



**NATUREZA DA DESPESA POR ORGÃO**

PODER		02 PODER EXECUTIVO				
ORGÃO		07 Secretaria Municipal de Saúde				
Código	Especificação	F.R.-C.A.	Elemento	Modalidade	Grupo	Categoria Econômica
3.0.00.00	DESPESAS CORRENTES					3.000,00
3.1.00.00	PESSOAL E ENCARGOS SOCIAIS				3.000,00	
3.1.90.00	APLICAÇÕES DIRETAS					
3.1.90.04	CONTRATAÇÃO POR TEMPO DETERMINADO	1.50.01.001.001	1.000,00			
3.1.90.11	VENCIMENTOS E VANTAGENS FIXAS - PESSOAL CIVIL	1.50.01.001.001	1.000,00			
3.1.90.92	DESPESAS DE EXERCÍCIOS ANTERIORES	1.50.01.001.001	1.000,00			
<b>TOTAL</b>						<b>3.000,00</b>



**PREFEITURA MUNICIPAL DE CONDADO**

PRAÇA 11 DE NOVEMBRO, 88 - CNPJ:10150068/0001-00

Orçamento Programa - Exercício de 2022

Anexo 02

Página 10

**NATUREZA DA DESPESA POR ORGÃO**

PODER		02 PODER EXECUTIVO				
ORGÃO		08 Secretaria Municipal de Desenvolvimento Social				
Código	Especificação	F.R.-C.A.	Elemento	Modalidade	Grupo	Categoria Econômica
3.0.00.00	DESPESAS CORRENTES					63.000,00
3.1.00.00	PESSOAL E ENCARGOS SOCIAIS				63.000,00	
3.1.90.00	APLICAÇÕES DIRETAS			63.000,00		
3.1.90.03	PENSÕES	1.50.01.001.001	60.000,00			
3.1.90.04	CONTRATAÇÃO POR TEMPO DETERMINADO	1.50.01.001.001	1.000,00			
3.1.90.11	VENCIMENTOS E VANTAGENS FIXAS - PESSOAL CIVIL	1.50.01.001.001	1.000,00			
3.1.90.13	OBRIGAÇÕES PATRONAIS	1.50.01.001.001	1.000,00			
<b>TOTAL</b>						<b>63.000,00</b>

**PREFEITURA MUNICIPAL DE CONDADO**

PRAÇA 11 DE NOVEMBRO, 88 - CNPJ:10150068/0001-00

Orçamento Programa - Exercício de 2022

Anexo 02

Página 11

**NATUREZA DA DESPESA POR ORGÃO**

PODER		02 PODER EXECUTIVO				
ORGÃO		09 Secretaria Municipal de Planej.Urbano, Obras e Serv.Públicos				
Código	Especificação	F.R.-C.A.	Elemento	Modalidade	Grupo	Categoria Econômica
3.0.00.00	DESPESAS CORRENTES					6.571.000,00
3.1.00.00	PESSOAL E ENCARGOS SOCIAIS				2.380.000,00	
3.1.90.00	APLICAÇÕES DIRETAS			2.007.000,00		
3.1.90.04	CONTRATAÇÃO POR TEMPO DETERMINADO	1.50.01.001.001	1.100.000,00			
3.1.90.11	VENCIMENTOS E VANTAGENS FIXAS - PESSOAL CIVIL	1.50.01.001.001	800.000,00			
3.1.90.13	OBRIGAÇÕES PATRONAIS	1.50.01.001.001	105.000,00			
3.1.90.92	DESPESAS DE EXERCÍCIOS ANTERIORES	1.50.01.001.001	2.000,00			
3.1.91.00	APLICAÇÕES DIRETAS- INTRA-ORÇAMENTÁRIAS			373.000,00		
3.1.91.13	OBRIGAÇÕES PATRONAIS	1.50.01.001.001	373.000,00			
3.3.00.00	OUTRAS DESPESAS CORRENTES				4.191.000,00	
3.3.90.00	APLICAÇÕES DIRETAS			4.191.000,00		
3.3.90.08	OUTROS BENEFÍCIOS ASSISTENCIAIS DO SERVIDOR E DO MILITAR	1.50.01.001.001	1.000,00			
3.3.90.14	DIÁRIAS - CIVIL	1.50.01.001.001	4.000,00			
3.3.90.30	MATERIAL DE CONSUMO	1.50.01.001.001	436.000,00			
3.3.90.30	MATERIAL DE CONSUMO	1.72.92.110.006	100.000,00			
3.3.90.33	PASSAGENS E DESPESAS COM LOCOMOÇÃO	1.50.01.001.001	5.000,00			
3.3.90.36	OUTROS SERVIÇOS DE TERCEIROS - PESSOA FÍSICA	1.50.01.001.001	115.000,00			
3.3.90.37	LOCAÇÃO DE MÃO-DE-OBRA	1.50.01.001.001	25.000,00			
3.3.90.39	OUTROS SERVIÇOS DE TERCEIROS - PESSOA JURÍDICA	1.50.01.001.001	2.855.000,00			
3.3.90.39	OUTROS SERVIÇOS DE TERCEIROS - PESSOA JURÍDICA	1.72.92.110.006	650.000,00			
4.0.00.00	DESPESAS DE CAPITAL					781.315,90
4.4.00.00	INVESTIMENTOS				781.315,90	
4.4.90.00	APLICAÇÕES DIRETAS			781.315,90		
4.4.90.30	MATERIAL DE CONSUMO	1.50.01.001.001	3.000,00			
4.4.90.36	OUTROS SERVIÇOS DE TERCEIROS - PESSOA FÍSICA	1.50.01.001.001	3.000,00			
4.4.90.39	OUTROS SERVIÇOS DE TERCEIROS - PESSOA JURÍDICA	1.50.01.001.001	3.000,00			
4.4.90.51	OBRAS E INSTALAÇÕES	1.11.91.110.005	15.000,00			
4.4.90.51	OBRAS E INSTALAÇÕES	1.50.01.001.001	387.315,90			
4.4.90.51	OBRAS E INSTALAÇÕES	1.50.77.001.001	50.000,00			
4.4.90.51	OBRAS E INSTALAÇÕES	1.72.92.110.006	50.000,00			
4.4.90.51	OBRAS E INSTALAÇÕES	1.81.21.110.001	100.000,00			
4.4.90.51	OBRAS E INSTALAÇÕES	1.81.66.110.007	50.000,00			
4.4.90.52	EQUIPAMENTOS E MATERIAL PERMANENTE	1.50.01.001.001	70.000,00			
4.4.90.61	AQUISIÇÃO DE IMÓVEIS	1.50.01.001.001	50.000,00			
<b>TOTAL</b>						<b>7.352.315,90</b>

**PREFEITURA MUNICIPAL DE CONDADO**

PRAÇA 11 DE NOVEMBRO, 88 - CNPJ:10150068/0001-00

Orçamento Programa - Exercício de 2022

Anexo 02

Página 12

**NATUREZA DA DESPESA POR ORGÃO**

PODER ORGÃO	03 FUNDOS 01 FUNDO MUNICIPAL DE SAÚDE DO CONDADO					
Código	Especificação	F.R.-C.A.	Elemento	Modalidade	Grupo	Categoria Econômica
3.0.00.00	DESPESAS CORRENTES					16.689.357,46
3.1.00.00	PESSOAL E ENCARGOS SOCIAIS				10.608.000,00	
3.1.90.00	APLICAÇÕES DIRETAS			9.474.000,00		
3.1.90.04	CONTRATAÇÃO POR TEMPO DETERMINADO	1.51.76.001.001	4.130.000,00			
3.1.90.04	CONTRATAÇÃO POR TEMPO DETERMINADO	1.53.02.300.001	1.461.000,00			
3.1.90.04	CONTRATAÇÃO POR TEMPO DETERMINADO	1.53.08.300.008	71.000,00			
3.1.90.04	CONTRATAÇÃO POR TEMPO DETERMINADO	1.53.08.300.009	37.000,00			
3.1.90.04	CONTRATAÇÃO POR TEMPO DETERMINADO	1.53.13.300.013	6.000,00			
3.1.90.04	CONTRATAÇÃO POR TEMPO DETERMINADO	1.53.13.300.014	33.000,00			
3.1.90.04	CONTRATAÇÃO POR TEMPO DETERMINADO	1.66.02.300.001	1.000,00			
3.1.90.04	CONTRATAÇÃO POR TEMPO DETERMINADO	1.66.02.300.001	1.000,00			
3.1.90.11	VENCIMENTOS E VANTAGENS FIXAS - PESSOAL CIVIL	1.51.76.001.001	1.719.000,00			
3.1.90.11	VENCIMENTOS E VANTAGENS FIXAS - PESSOAL CIVIL	1.53.02.300.001	987.000,00			
3.1.90.11	VENCIMENTOS E VANTAGENS FIXAS - PESSOAL CIVIL	1.53.08.300.008	652.000,00			
3.1.90.11	VENCIMENTOS E VANTAGENS FIXAS - PESSOAL CIVIL	1.53.08.300.009	100.000,00			
3.1.90.11	VENCIMENTOS E VANTAGENS FIXAS - PESSOAL CIVIL	1.53.13.300.013	7.000,00			
3.1.90.11	VENCIMENTOS E VANTAGENS FIXAS - PESSOAL CIVIL	1.53.13.300.014	153.000,00			
3.1.90.13	OBRIGAÇÕES PATRONAIS	1.51.76.001.001	115.000,00			
3.1.90.92	DESPESAS DE EXERCÍCIOS ANTERIORES	1.51.76.001.001	1.000,00			
3.1.91.00	APLICAÇÕES DIRETAS- INTRA-ORÇAMENTÁRIAS			1.134.000,00		
3.1.91.13	OBRIGAÇÕES PATRONAIS	1.51.76.001.001	941.000,00			
3.1.91.13	OBRIGAÇÕES PATRONAIS	1.53.02.300.001	16.000,00			
3.1.91.13	OBRIGAÇÕES PATRONAIS	1.53.08.300.008	100.000,00			
3.1.91.13	OBRIGAÇÕES PATRONAIS	1.53.08.300.009	16.000,00			
3.1.91.13	OBRIGAÇÕES PATRONAIS	1.53.13.300.013	1.000,00			
3.1.91.13	OBRIGAÇÕES PATRONAIS	1.53.13.300.014	60.000,00			
3.3.00.00	OUTRAS DESPESAS CORRENTES				6.081.357,46	
3.3.90.00	APLICAÇÕES DIRETAS			6.081.357,46		
3.3.90.08	OUTROS BENEFÍCIOS ASSISTENCIAIS DO SERVIDOR E DO MILITAR	1.51.76.001.001	8.000,00			
3.3.90.14	DIÁRIAS - CIVIL	1.51.76.001.001	17.000,00			
3.3.90.30	MATERIAL DE CONSUMO	1.22.101.300.101	2.000,00			
3.3.90.30	MATERIAL DE CONSUMO	1.51.76.001.001	1.484.357,46			
3.3.90.30	MATERIAL DE CONSUMO	1.53.02.300.001	884.000,00			
3.3.90.30	MATERIAL DE CONSUMO	1.53.08.300.008	10.000,00			
3.3.90.30	MATERIAL DE CONSUMO	1.53.08.300.009	10.000,00			
3.3.90.30	MATERIAL DE CONSUMO	1.53.11.300.012	160.000,00			
3.3.90.30	MATERIAL DE CONSUMO	1.53.120.300.119	10.000,00			
3.3.90.30	MATERIAL DE CONSUMO	1.53.13.300.013	4.000,00			
3.3.90.30	MATERIAL DE CONSUMO	1.53.13.300.014	11.000,00			

**PREFEITURA MUNICIPAL DE CONDADO**

PRAÇA 11 DE NOVEMBRO, 88 - CNPJ:10150068/0001-00

Orçamento Programa - Exercício de 2022

Anexo 02

Página 13

**NATUREZA DA DESPESA POR ORGÃO**

PODER ORGÃO	03 FUNDOS 01 FUNDO MUNICIPAL DE SAÚDE DO CONDADO					
Código	Especificação	F.R.-C.A.	Elemento	Modalidade	Grupo	Categoria Econômica
3.3.90.30	MATERIAL DE CONSUMO	1.53.15.300.097	40.000,00			
3.3.90.30	MATERIAL DE CONSUMO	1.66.11.300.012	1.000,00			
3.3.90.30	MATERIAL DE CONSUMO	1.66.15.300.096	1.000,00			
3.3.90.32	MATERIAL, BEM OU SERVIÇO PARA DISTRIBUIÇÃO GRATUITA	1.51.76.001.001	65.000,00			
3.3.90.33	PASSAGENS E DESPESAS COM LOCOMOÇÃO	1.51.76.001.001	5.000,00			
3.3.90.36	OUTROS SERVIÇOS DE TERCEIROS - PESSOA FÍSICA	1.51.76.001.001	145.000,00			
3.3.90.36	OUTROS SERVIÇOS DE TERCEIROS - PESSOA FÍSICA	1.53.02.300.001	760.000,00			
3.3.90.36	OUTROS SERVIÇOS DE TERCEIROS - PESSOA FÍSICA	1.53.08.300.008	11.000,00			
3.3.90.36	OUTROS SERVIÇOS DE TERCEIROS - PESSOA FÍSICA	1.53.08.300.009	2.000,00			
3.3.90.36	OUTROS SERVIÇOS DE TERCEIROS - PESSOA FÍSICA	1.53.11.300.012	4.000,00			
3.3.90.36	OUTROS SERVIÇOS DE TERCEIROS - PESSOA FÍSICA	1.53.13.300.013	2.000,00			
3.3.90.36	OUTROS SERVIÇOS DE TERCEIROS - PESSOA FÍSICA	1.53.13.300.014	18.000,00			
3.3.90.36	OUTROS SERVIÇOS DE TERCEIROS - PESSOA FÍSICA	1.66.13.300.014	1.000,00			
3.3.90.39	OUTROS SERVIÇOS DE TERCEIROS - PESSOA JURÍDICA	1.51.76.001.001	965.000,00			
3.3.90.39	OUTROS SERVIÇOS DE TERCEIROS - PESSOA JURÍDICA	1.53.02.300.001	1.244.000,00			
3.3.90.39	OUTROS SERVIÇOS DE TERCEIROS - PESSOA JURÍDICA	1.53.08.300.008	10.000,00			
3.3.90.39	OUTROS SERVIÇOS DE TERCEIROS - PESSOA JURÍDICA	1.53.08.300.009	2.000,00			
3.3.90.39	OUTROS SERVIÇOS DE TERCEIROS - PESSOA JURÍDICA	1.53.11.300.012	4.000,00			
3.3.90.39	OUTROS SERVIÇOS DE TERCEIROS - PESSOA JURÍDICA	1.53.13.300.013	2.000,00			
3.3.90.39	OUTROS SERVIÇOS DE TERCEIROS - PESSOA JURÍDICA	1.53.13.300.014	20.000,00			
3.3.90.39	OUTROS SERVIÇOS DE TERCEIROS - PESSOA JURÍDICA	1.66.08.300.008	1.000,00			
3.3.90.47	OBRIGAÇÕES TRIBUTÁRIAS E CONTRIBUTIVAS	1.51.76.001.001	1.000,00			
3.3.90.48	OUTROS AUXÍLIOS FINANCEIROS A PESSOA FÍSICA	1.51.76.001.001	175.000,00			
3.3.90.92	DESPESAS DE EXERCÍCIOS ANTERIORES	1.88.76.001.001	1.000,00			
4.0.00.00	DESPESAS DE CAPITAL					1.261.195,00
4.4.00.00	INVESTIMENTOS				1.261.195,00	
4.4.90.00	APLICAÇÕES DIRETAS			1.261.195,00		
4.4.90.30	MATERIAL DE CONSUMO	1.51.76.001.001	1.000,00			
4.4.90.30	MATERIAL DE CONSUMO	1.53.02.300.001	1.000,00			
4.4.90.36	OUTROS SERVIÇOS DE TERCEIROS - PESSOA FÍSICA	1.51.76.001.001	1.000,00			
4.4.90.36	OUTROS SERVIÇOS DE TERCEIROS - PESSOA FÍSICA	1.53.02.300.001	1.000,00			
4.4.90.39	OUTROS SERVIÇOS DE TERCEIROS - PESSOA JURÍDICA	1.51.76.001.001	1.000,00			
4.4.90.39	OUTROS SERVIÇOS DE TERCEIROS - PESSOA JURÍDICA	1.53.02.300.001	1.000,00			
4.4.90.51	OBRAS E INSTALAÇÕES	1.51.76.001.001	41.000,00			
4.4.90.51	OBRAS E INSTALAÇÕES	1.53.02.300.001	57.000,00			
4.4.90.51	OBRAS E INSTALAÇÕES	1.53.08.300.008	100.000,00			
4.4.90.51	OBRAS E INSTALAÇÕES	1.66.21.300.098	1.000,00			
4.4.90.51	OBRAS E INSTALAÇÕES	1.81.21.300.098	300.000,00			





**PREFEITURA MUNICIPAL DE CONDADO**

PRAÇA 11 DE NOVEMBRO, 88 - CNPJ:10150068/0001-00

Orçamento Programa - Exercício de 2022

Anexo 02

Página 14

**NATUREZA DA DESPESA POR ORGÃO**

PODER ORGÃO		03 FUNDOS 01 FUNDO MUNICIPAL DE SAÚDE DO CONDADO				
Código	Especificação	F.R.-C.A.	Elemento	Modalidade	Grupo	Categoria Econômica
4.4.90.52	EQUIPAMENTOS E MATERIAL PERMANENTE	1.51.76.001.001	284.000,00			
4.4.90.52	EQUIPAMENTOS E MATERIAL PERMANENTE	1.53.02.300.001	260.195,00			
4.4.90.52	EQUIPAMENTOS E MATERIAL PERMANENTE	1.53.08.300.008	207.000,00			
4.4.90.52	EQUIPAMENTOS E MATERIAL PERMANENTE	1.53.13.300.014	5.000,00			
<b>TOTAL</b>						<b>17.950.552,46</b>

**PREFEITURA MUNICIPAL DE CONDADO**

PRAÇA 11 DE NOVEMBRO, 88 - CNPJ 10150068/0001-00

Orçamento Programa - Exercício de 2022

Anexo 02

Página 15

**NATUREZA DA DESPESA POR ORGÃO**

PODER ORGÃO	03 FUNDOS 02 FUNDO MUNICIPAL DE ASSISTENCIA SOCIAL DO CONDADO					
Código	Especificação	F.R.-C.A.	Elemento	Modalidade	Grupo	Categoria Econômica
3.0.00.00	DESPESAS CORRENTES					2.458.000,00
3.1.00.00	PESSOAL E ENCARGOS SOCIAIS				1.152.000,00	
3.1.90.00	APLICAÇÕES DIRETAS			1.132.000,00		
3.1.90.04	CONTRATAÇÃO POR TEMPO DETERMINADO	1.50.01.001.001	385.000,00			
3.1.90.04	CONTRATAÇÃO POR TEMPO DETERMINADO	1.53.16.500.003	80.000,00			
3.1.90.04	CONTRATAÇÃO POR TEMPO DETERMINADO	1.53.17.500.004	41.000,00			
3.1.90.04	CONTRATAÇÃO POR TEMPO DETERMINADO	1.53.18.500.001	93.000,00			
3.1.90.04	CONTRATAÇÃO POR TEMPO DETERMINADO	1.53.19.500.006	52.000,00			
3.1.90.04	CONTRATAÇÃO POR TEMPO DETERMINADO	1.53.39.500.013	96.000,00			
3.1.90.11	VENCIMENTOS E VANTAGENS FIXAS - PESSOAL CIVIL	1.50.01.001.001	320.000,00			
3.1.90.13	OBRIGAÇÕES PATRONAIS	1.50.01.001.001	62.000,00			
3.1.90.94	INDENIZAÇÕES E RESTITUIÇÕES TRABALHISTAS	1.50.01.001.001	3.000,00			
3.1.91.00	APLICAÇÕES DIRETAS- INTRA-ORÇAMENTÁRIAS			20.000,00		
3.1.91.13	OBRIGAÇÕES PATRONAIS	1.50.01.001.001	20.000,00			
3.3.00.00	OUTRAS DESPESAS CORRENTES				1.306.000,00	
3.3.50.00	TRANSFERÊNCIAS A INSTITUIÇÕES PRIVADAS SEM FINS LUCRATIVOS			47.000,00		
3.3.50.43	SUBVENÇÕES SOCIAIS	1.50.01.001.001	47.000,00			
3.3.90.00	APLICAÇÕES DIRETAS			1.259.000,00		
3.3.90.04	CONTRATAÇÃO POR TEMPO DETERMINADO	1.53.39.500.013	19.000,00			
3.3.90.08	OUTROS BENEFÍCIOS ASSISTENCIAIS DO SERVIDOR E DO MILITAR	1.50.01.001.001	1.000,00			
3.3.90.14	DIÁRIAS - CIVIL	1.50.01.001.001	28.000,00			
3.3.90.14	DIÁRIAS - CIVIL	1.53.19.500.006	5.000,00			
3.3.90.30	MATERIAL DE CONSUMO	1.50.01.001.001	93.000,00			
3.3.90.30	MATERIAL DE CONSUMO	1.53.16.500.003	10.000,00			
3.3.90.30	MATERIAL DE CONSUMO	1.53.17.500.004	20.000,00			
3.3.90.30	MATERIAL DE CONSUMO	1.53.18.500.001	30.000,00			
3.3.90.30	MATERIAL DE CONSUMO	1.53.19.500.006	35.000,00			
3.3.90.30	MATERIAL DE CONSUMO	1.53.20.500.007	5.000,00			
3.3.90.30	MATERIAL DE CONSUMO	1.53.36.500.002	1.000,00			
3.3.90.30	MATERIAL DE CONSUMO	1.53.39.500.013	30.000,00			
3.3.90.32	MATERIAL, BEM OU SERVIÇO PARA DISTRIBUIÇÃO GRATUITA	1.50.01.001.001	201.000,00			
3.3.90.32	MATERIAL, BEM OU SERVIÇO PARA DISTRIBUIÇÃO GRATUITA	1.53.35.500.011	15.000,00			
3.3.90.32	MATERIAL, BEM OU SERVIÇO PARA DISTRIBUIÇÃO GRATUITA	1.66.35.500.011	1.000,00			
3.3.90.33	PASSAGENS E DESPESAS COM LOCOMOÇÃO	1.50.01.001.001	1.000,00			
3.3.90.33	PASSAGENS E DESPESAS COM LOCOMOÇÃO	1.88.01.001.001	1.000,00			
3.3.90.36	OUTROS SERVIÇOS DE TERCEIROS - PESSOA FÍSICA	1.50.01.001.001	136.000,00			
3.3.90.36	OUTROS SERVIÇOS DE TERCEIROS - PESSOA FÍSICA	1.53.16.500.003	6.000,00			
3.3.90.36	OUTROS SERVIÇOS DE TERCEIROS - PESSOA FÍSICA	1.53.17.500.004	20.000,00			
3.3.90.36	OUTROS SERVIÇOS DE TERCEIROS - PESSOA FÍSICA	1.53.18.500.001	11.000,00			

**PREFEITURA MUNICIPAL DE CONDADO**

PRAÇA 11 DE NOVEMBRO, 88 - CNPJ:10150068/0001-00

Orçamento Programa - Exercício de 2022

Anexo 02

Página 16

**NATUREZA DA DESPESA POR ORGÃO**

PODER ORGÃO	03 FUNDOS 02 FUNDO MUNICIPAL DE ASSISTENCIA SOCIAL DO CONDADO					
Código	Especificação	F.R.-C.A.	Elemento	Modalidade	Grupo	Categoria Econômica
3.3.90.36	OUTROS SERVIÇOS DE TERCEIROS - PESSOA FÍSICA	1.53.19.500.006	10.000,00			
3.3.90.36	OUTROS SERVIÇOS DE TERCEIROS - PESSOA FÍSICA	1.53.20.500.007	5.000,00			
3.3.90.36	OUTROS SERVIÇOS DE TERCEIROS - PESSOA FÍSICA	1.53.22.500.005	5.000,00			
3.3.90.36	OUTROS SERVIÇOS DE TERCEIROS - PESSOA FÍSICA	1.53.36.500.002	1.000,00			
3.3.90.36	OUTROS SERVIÇOS DE TERCEIROS - PESSOA FÍSICA	1.53.39.500.013	10.000,00			
3.3.90.36	OUTROS SERVIÇOS DE TERCEIROS - PESSOA FÍSICA	1.66.19.500.006	1.000,00			
3.3.90.36	OUTROS SERVIÇOS DE TERCEIROS - PESSOA FÍSICA	1.66.22.500.005	1.000,00			
3.3.90.39	OUTROS SERVIÇOS DE TERCEIROS - PESSOA JURÍDICA	1.50.01.001.001	247.000,00			
3.3.90.39	OUTROS SERVIÇOS DE TERCEIROS - PESSOA JURÍDICA	1.53.16.500.003	10.000,00			
3.3.90.39	OUTROS SERVIÇOS DE TERCEIROS - PESSOA JURÍDICA	1.53.17.500.004	30.000,00			
3.3.90.39	OUTROS SERVIÇOS DE TERCEIROS - PESSOA JURÍDICA	1.53.18.500.001	8.000,00			
3.3.90.39	OUTROS SERVIÇOS DE TERCEIROS - PESSOA JURÍDICA	1.53.19.500.006	20.000,00			
3.3.90.39	OUTROS SERVIÇOS DE TERCEIROS - PESSOA JURÍDICA	1.53.20.500.007	9.000,00			
3.3.90.39	OUTROS SERVIÇOS DE TERCEIROS - PESSOA JURÍDICA	1.53.36.500.002	13.000,00			
3.3.90.39	OUTROS SERVIÇOS DE TERCEIROS - PESSOA JURÍDICA	1.53.39.500.013	10.000,00			
3.3.90.39	OUTROS SERVIÇOS DE TERCEIROS - PESSOA JURÍDICA	1.66.16.500.003	1.000,00			
3.3.90.39	OUTROS SERVIÇOS DE TERCEIROS - PESSOA JURÍDICA	1.66.17.500.004	1.000,00			
3.3.90.39	OUTROS SERVIÇOS DE TERCEIROS - PESSOA JURÍDICA	1.66.18.500.001	1.000,00			
3.3.90.39	OUTROS SERVIÇOS DE TERCEIROS - PESSOA JURÍDICA	1.66.20.500.007	1.000,00			
3.3.90.39	OUTROS SERVIÇOS DE TERCEIROS - PESSOA JURÍDICA	1.66.36.500.002	1.000,00			
3.3.90.39	OUTROS SERVIÇOS DE TERCEIROS - PESSOA JURÍDICA	1.66.39.500.013	1.000,00			
3.3.90.47	OBRIGAÇÕES TRIBUTÁRIAS E CONTRIBUTIVAS	1.50.01.001.001	1.000,00			
3.3.90.48	OUTROS AUXÍLIOS FINANCEIROS A PESSOA FÍSICA	1.50.01.001.001	200.000,00			
3.3.90.92	DESPESAS DE EXERCÍCIOS ANTERIORES	1.50.01.001.001	2.000,00			
3.3.90.93	INDENIZAÇÕES E RESTITUIÇÕES	1.50.01.001.001	1.000,00			
4.0.00.00	DESPESAS DE CAPITAL					347.000,00
4.4.00.00	INVESTIMENTOS				347.000,00	
4.4.90.00	APLICAÇÕES DIRETAS			347.000,00		
4.4.90.30	MATERIAL DE CONSUMO	1.50.01.001.001	1.000,00			
4.4.90.36	OUTROS SERVIÇOS DE TERCEIROS - PESSOA FÍSICA	1.50.01.001.001	1.000,00			
4.4.90.39	OUTROS SERVIÇOS DE TERCEIROS - PESSOA JURÍDICA	1.50.01.001.001	1.000,00			
4.4.90.51	OBRAS E INSTALAÇÕES	1.50.01.001.001	47.000,00			
4.4.90.51	OBRAS E INSTALAÇÕES	1.53.16.500.003	1.000,00			
4.4.90.51	OBRAS E INSTALAÇÕES	1.81.21.500.008	30.000,00			
4.4.90.52	EQUIPAMENTOS E MATERIAL PERMANENTE	1.50.01.001.001	31.000,00			
4.4.90.52	EQUIPAMENTOS E MATERIAL PERMANENTE	1.53.16.500.003	3.000,00			
4.4.90.52	EQUIPAMENTOS E MATERIAL PERMANENTE	1.53.17.500.004	3.000,00			
4.4.90.52	EQUIPAMENTOS E MATERIAL PERMANENTE	1.53.18.500.001	8.000,00			



**NATUREZA DA DESPESA POR ORGÃO**

PODER ORGÃO		03 FUNDOS 02 FUNDO MUNICIPAL DE ASSISTENCIA SOCIAL DO CONDADO				
Código	Especificação	F.R.-C.A.	Elemento	Modalidade	Grupo	Categoria Econômica
4.4.90.52	EQUIPAMENTOS E MATERIAL PERMANENTE	1.53.19.500.006	20.000,00			
4.4.90.52	EQUIPAMENTOS E MATERIAL PERMANENTE	1.53.20.500.007	1.000,00			
4.4.90.52	EQUIPAMENTOS E MATERIAL PERMANENTE	1.53.36.500.002	15.000,00			
4.4.90.52	EQUIPAMENTOS E MATERIAL PERMANENTE	1.53.39.500.013	15.000,00			
4.4.90.52	EQUIPAMENTOS E MATERIAL PERMANENTE	1.81.21.500.008	170.000,00			
<b>TOTAL</b>						<b>2.805.000,00</b>



**PREFEITURA MUNICIPAL DE CONDADO**

PRAÇA 11 DE NOVEMBRO, 88 - CNPJ:10150068/0001-00

Orçamento Programa - Exercício de 2022

Anexo 02

Página 18

**NATUREZA DA DESPESA POR ORGÃO**

PODER ORGÃO		03 FUNDOS 03 FUNDO MUN. DO DIREITO DA CRIANÇA E DO ADOLESCENTE				
Código	Especificação	F.R.-C.A.	Elemento	Modalidade	Grupo	Categoria Econômica
3.0.00.00	DESPESAS CORRENTES					10.000,00
3.1.00.00	PESSOAL E ENCARGOS SOCIAIS				6.000,00	
3.1.90.00	APLICAÇÕES DIRETAS			5.000,00		
3.1.90.04	CONTRATAÇÃO POR TEMPO DETERMINADO	1.50.01.001.001	2.000,00			
3.1.90.11	VENCIMENTOS E VANTAGENS FIXAS - PESSOAL CIVIL	1.50.01.001.001	2.000,00			
3.1.90.13	OBRIGAÇÕES PATRONAIS	1.50.01.001.001	1.000,00			
3.1.91.00	APLICAÇÕES DIRETAS- INTRA-ORÇAMENTÁRIAS			1.000,00		
3.1.91.13	OBRIGAÇÕES PATRONAIS	1.50.01.001.001	1.000,00			
3.3.00.00	OUTRAS DESPESAS CORRENTES				4.000,00	
3.3.90.00	APLICAÇÕES DIRETAS			4.000,00		
3.3.90.14	DIÁRIAS - CIVIL	1.50.01.001.001	1.000,00			
3.3.90.30	MATERIAL DE CONSUMO	1.50.01.001.001	1.000,00			
3.3.90.36	OUTROS SERVIÇOS DE TERCEIROS - PESSOA FÍSICA	1.50.01.001.001	1.000,00			
3.3.90.39	OUTROS SERVIÇOS DE TERCEIROS - PESSOA JURÍDICA	1.50.01.001.001	1.000,00			
<b>TOTAL</b>						<b>10.000,00</b>

**PREFEITURA MUNICIPAL DE CONDADO**

PRAÇA 11 DE NOVEMBRO, 88 - CNPJ:10150068/0001-00

Orçamento Programa - Exercício de 2022

Anexo 02

Página 19

**NATUREZA DA DESPESA POR ORGÃO**

PODER ORGÃO		03 FUNDOS 04 Fundo Municipal de Apoio ao Desenvolvimento Municipal - FEM				
Código	Especificação	F.R.-C.A.	Elemento	Modalidade	Grupo	Categoria Econômica
3.0.00.00	DESPESAS CORRENTES					17.000,00
3.3.00.00	OUTRAS DESPESAS CORRENTES				17.000,00	
3.3.90.00	APLICAÇÕES DIRETAS			17.000,00		
3.3.90.30	MATERIAL DE CONSUMO	1.81.21.110.002	7.000,00			
3.3.90.36	OUTROS SERVIÇOS DE TERCEIROS - PESSOA FÍSICA	1.81.21.110.002	5.000,00			
3.3.90.39	OUTROS SERVIÇOS DE TERCEIROS - PESSOA JURÍDICA	1.81.21.110.002	5.000,00			
4.0.00.00	DESPESAS DE CAPITAL					551.342,52
4.4.00.00	INVESTIMENTOS				551.342,52	
4.4.90.00	APLICAÇÕES DIRETAS			551.342,52		
4.4.90.51	OBRAS E INSTALAÇÕES	1.50.01.001.001	387.412,22			
4.4.90.51	OBRAS E INSTALAÇÕES	1.81.21.110.002	123.930,30			
4.4.90.52	EQUIPAMENTOS E MATERIAL PERMANENTE	1.81.21.110.002	40.000,00			
<b>TOTAL</b>						<b>568.342,52</b>



**PREFEITURA MUNICIPAL DE CONDADO**

PRAÇA 11 DE NOVEMBRO, 88 - CNPJ:10150068/0001-00

Orçamento Programa - Exercício de 2022

Anexo 02

Página 21

**NATUREZA DA DESPESA POR ORGÃO**

PODER ORGÃO	03 FUNDOS 06 FUNDO MUNICIPAL DE EDUCAÇÃO	Código	Especificação	F.R.-C.A.	Elemento	Modalidade	Grupo	Categoria Econômica
		3.0.00.00	DESPESAS CORRENTES					23.823.933,33
		3.1.00.00	PESSOAL E ENCARGOS SOCIAIS				18.483.807,53	
		3.1.90.00	APLICAÇÕES DIRETAS			14.515.148,55		
		3.1.90.04	CONTRATAÇÃO POR TEMPO DETERMINADO	1.00.23.250.004	1.084.200,00			
		3.1.90.04	CONTRATAÇÃO POR TEMPO DETERMINADO	1.00.23.250.005	209.800,00			
		3.1.90.04	CONTRATAÇÃO POR TEMPO DETERMINADO	1.00.25.250.001	100.000,00			
		3.1.90.04	CONTRATAÇÃO POR TEMPO DETERMINADO	1.00.25.250.002	52.000,00			
		3.1.90.04	CONTRATAÇÃO POR TEMPO DETERMINADO	1.00.25.250.006	50.000,00			
		3.1.90.04	CONTRATAÇÃO POR TEMPO DETERMINADO	1.50.77.001.001	510.000,00			
		3.1.90.11	VENCIMENTOS E VANTAGENS FIXAS - PESSOAL CIVIL	1.00.23.250.004	8.450.600,00			
		3.1.90.11	VENCIMENTOS E VANTAGENS FIXAS - PESSOAL CIVIL	1.00.23.250.005	1.716.000,00			
		3.1.90.11	VENCIMENTOS E VANTAGENS FIXAS - PESSOAL CIVIL	1.00.25.250.001	1.516.548,55			
		3.1.90.11	VENCIMENTOS E VANTAGENS FIXAS - PESSOAL CIVIL	1.00.25.250.002	2.000,00			
		3.1.90.11	VENCIMENTOS E VANTAGENS FIXAS - PESSOAL CIVIL	1.00.25.250.006	60.000,00			
		3.1.90.11	VENCIMENTOS E VANTAGENS FIXAS - PESSOAL CIVIL	1.50.77.001.001	540.000,00			
		3.1.90.13	OBRIGAÇÕES PATRONAIS	1.50.77.001.001	150.000,00			
		3.1.90.92	DESPESAS DE EXERCÍCIOS ANTERIORES	1.50.77.001.001	20.000,00			
		3.1.90.92	DESPESAS DE EXERCÍCIOS ANTERIORES	1.66.51.250.005	4.000,00			
		3.1.90.94	INDENIZAÇÕES E RESTITUIÇÕES TRABALHISTAS	1.50.77.001.001	40.000,00			
		3.1.91.00	APLICAÇÕES DIRETAS- INTRA-ORÇAMENTÁRIAS			3.968.658,98		
		3.1.91.13	OBRIGAÇÕES PATRONAIS	1.00.23.250.004	2.770.000,00			
		3.1.91.13	OBRIGAÇÕES PATRONAIS	1.00.23.250.005	419.800,00			
		3.1.91.13	OBRIGAÇÕES PATRONAIS	1.00.25.250.001	481.858,98			
		3.1.91.13	OBRIGAÇÕES PATRONAIS	1.00.25.250.002	172.200,00			
		3.1.91.13	OBRIGAÇÕES PATRONAIS	1.00.25.250.006	4.800,00			
		3.1.91.13	OBRIGAÇÕES PATRONAIS	1.50.77.001.001	120.000,00			
		3.3.00.00	OUTRAS DESPESAS CORRENTES				5.340.125,80	
		3.3.90.00	APLICAÇÕES DIRETAS			5.340.125,80		
		3.3.90.04	CONTRATAÇÃO POR TEMPO DETERMINADO	1.50.77.001.001	10.000,00			
		3.3.90.08	OUTROS BENEFÍCIOS ASSISTENCIAIS DO SERVIDOR E DO MILITAR	1.00.23.250.004	1.000,00			
		3.3.90.08	OUTROS BENEFÍCIOS ASSISTENCIAIS DO SERVIDOR E DO MILITAR	1.00.23.250.005	1.000,00			
		3.3.90.08	OUTROS BENEFÍCIOS ASSISTENCIAIS DO SERVIDOR E DO MILITAR	1.50.77.001.001	1.000,00			
		3.3.90.14	DIÁRIAS - CIVIL	1.50.77.001.001	60.000,00			
		3.3.90.18	AUXÍLIO FINANCEIRO A ESTUDANTES	1.50.77.001.001	10.000,00			
		3.3.90.30	MATERIAL DE CONSUMO	1.00.23.250.005	573.000,00			
		3.3.90.30	MATERIAL DE CONSUMO	1.00.25.250.002	100.000,00			
		3.3.90.30	MATERIAL DE CONSUMO	1.00.27.200.002	380.000,00			
		3.3.90.30	MATERIAL DE CONSUMO	1.00.28.200.004	14.000,00			
		3.3.90.30	MATERIAL DE CONSUMO	1.00.29.200.006	10.000,00			



**PREFEITURA MUNICIPAL DE CONDADO**

PRAÇA 11 DE NOVEMBRO, 88 - CNPJ:10150068/0001-00

Orçamento Programa - Exercício de 2022

Anexo 02

Página 22

**NATUREZA DA DESPESA POR ORGÃO**

PODER ORGÃO	03 FUNDOS 06 FUNDO MUNICIPAL DE EDUCAÇÃO	Código	Especificação	F.R.-C.A.	Elemento	Modalidade	Grupo	Categoria Econômica
		3.3.90.30	MATERIAL DE CONSUMO	1.00.30.200.007	10.000,00			
		3.3.90.30	MATERIAL DE CONSUMO	1.13.26.200.001	140.973,17			
		3.3.90.30	MATERIAL DE CONSUMO	1.50.01.001.001	50.000,00			
		3.3.90.30	MATERIAL DE CONSUMO	1.50.77.001.001	685.552,63			
		3.3.90.30	MATERIAL DE CONSUMO	1.66.27.200.002	1.000,00			
		3.3.90.30	MATERIAL DE CONSUMO	1.66.29.200.006	1.000,00			
		3.3.90.32	MATERIAL, BEM OU SERVIÇO PARA DISTRIBUIÇÃO GRATUITA	1.50.77.001.001	150.000,00			
		3.3.90.33	PASSAGENS E DESPESAS COM LOCOMOÇÃO	1.50.77.001.001	10.000,00			
		3.3.90.35	SERVIÇOS DE CONSULTORIA	1.50.77.001.001	50.000,00			
		3.3.90.36	OUTROS SERVIÇOS DE TERCEIROS - PESSOA FÍSICA	1.00.23.250.005	2.000,00			
		3.3.90.36	OUTROS SERVIÇOS DE TERCEIROS - PESSOA FÍSICA	1.00.28.200.004	6.000,00			
		3.3.90.36	OUTROS SERVIÇOS DE TERCEIROS - PESSOA FÍSICA	1.00.30.200.007	3.000,00			
		3.3.90.36	OUTROS SERVIÇOS DE TERCEIROS - PESSOA FÍSICA	1.13.26.200.001	18.000,00			
		3.3.90.36	OUTROS SERVIÇOS DE TERCEIROS - PESSOA FÍSICA	1.50.77.001.001	215.000,00			
		3.3.90.36	OUTROS SERVIÇOS DE TERCEIROS - PESSOA FÍSICA	1.66.28.200.004	1.000,00			
		3.3.90.36	OUTROS SERVIÇOS DE TERCEIROS - PESSOA FÍSICA	1.66.50.250.004	9.000,00			
		3.3.90.36	OUTROS SERVIÇOS DE TERCEIROS - PESSOA FÍSICA	1.93.26.200.001	3.000,00			
		3.3.90.39	OUTROS SERVIÇOS DE TERCEIROS - PESSOA JURÍDICA	1.00.23.250.005	1.705.600,00			
		3.3.90.39	OUTROS SERVIÇOS DE TERCEIROS - PESSOA JURÍDICA	1.00.28.200.004	10.000,00			
		3.3.90.39	OUTROS SERVIÇOS DE TERCEIROS - PESSOA JURÍDICA	1.00.30.200.007	2.000,00			
		3.3.90.39	OUTROS SERVIÇOS DE TERCEIROS - PESSOA JURÍDICA	1.13.26.200.001	161.000,00			
		3.3.90.39	OUTROS SERVIÇOS DE TERCEIROS - PESSOA JURÍDICA	1.50.01.001.001	180.000,00			
		3.3.90.39	OUTROS SERVIÇOS DE TERCEIROS - PESSOA JURÍDICA	1.50.77.001.001	705.000,00			
		3.3.90.39	OUTROS SERVIÇOS DE TERCEIROS - PESSOA JURÍDICA	1.66.30.200.007	1.000,00			
		3.3.90.47	OBRIGAÇÕES TRIBUTÁRIAS E CONTRIBUTIVAS	1.50.77.001.001	10.000,00			
		3.3.90.92	DESPESAS DE EXERCÍCIOS ANTERIORES	1.50.77.001.001	10.000,00			
		3.3.90.93	INDENIZAÇÕES E RESTITUIÇÕES	1.50.77.001.001	20.000,00			
		3.3.90.93	INDENIZAÇÕES E RESTITUIÇÕES	1.81.21.200.099	20.000,00			
		4.0.00.00	DESPESAS DE CAPITAL					1.970.649,10
		4.4.00.00	INVESTIMENTOS				1.970.649,10	
		4.4.90.00	APLICAÇÕES DIRETAS			1.970.649,10		
		4.4.90.30	MATERIAL DE CONSUMO	1.00.23.250.005	1.000,00			
		4.4.90.36	OUTROS SERVIÇOS DE TERCEIROS - PESSOA FÍSICA	1.00.23.250.005	1.000,00			
		4.4.90.39	OUTROS SERVIÇOS DE TERCEIROS - PESSOA JURÍDICA	1.00.23.250.005	1.000,00			
		4.4.90.51	OBRAS E INSTALAÇÕES	1.00.23.250.005	247.000,00			
		4.4.90.51	OBRAS E INSTALAÇÕES	1.00.25.250.002	200.000,00			
		4.4.90.51	OBRAS E INSTALAÇÕES	1.13.26.200.001	170.026,83			
		4.4.90.51	OBRAS E INSTALAÇÕES	1.50.77.001.001	45.000,00			

**PREFEITURA MUNICIPAL DE CONDADO**

PRAÇA 11 DE NOVEMBRO, 88 - CNPJ:10150068/0001-00

Orçamento Programa - Exercício de 2022

Anexo 02

Página 23

**NATUREZA DA DESPESA POR ORGÃO**

PODER		03 FUNDOS				
ORGÃO		06 FUNDO MUNICIPAL DE EDUCAÇÃO				
Código	Especificação	F.R.-C.A.	Elemento	Modalidade	Grupo	Categoria Econômica
4.4.90.51	OBRAS E INSTALAÇÕES	1.81.21.200.099	10.000,00			
4.4.90.52	EQUIPAMENTOS E MATERIAL PERMANENTE	1.00.23.250.005	401.000,00			
4.4.90.52	EQUIPAMENTOS E MATERIAL PERMANENTE	1.00.25.250.002	373.117,51			
4.4.90.52	EQUIPAMENTOS E MATERIAL PERMANENTE	1.00.25.250.007	49.200,00			
4.4.90.52	EQUIPAMENTOS E MATERIAL PERMANENTE	1.00.31.200.008	15.000,00			
4.4.90.52	EQUIPAMENTOS E MATERIAL PERMANENTE	1.00.32.200.009	28.121,26			
4.4.90.52	EQUIPAMENTOS E MATERIAL PERMANENTE	1.13.26.200.001	10.000,00			
4.4.90.52	EQUIPAMENTOS E MATERIAL PERMANENTE	1.50.77.001.001	337.183,50			
4.4.90.52	EQUIPAMENTOS E MATERIAL PERMANENTE	1.66.31.200.008	1.000,00			
4.4.90.52	EQUIPAMENTOS E MATERIAL PERMANENTE	1.81.21.200.099	10.000,00			
4.4.90.52	EQUIPAMENTOS E MATERIAL PERMANENTE	1.81.21.200.099	71.000,00			
<b>TOTAL</b>						<b>25.794.582,43</b>

**PREFEITURA MUNICIPAL DE CONDADO**

PRAÇA 11 DE NOVEMBRO, 88 - CNPJ:10150068/0001-00

Orçamento Programa - Exercício de 2022

Anexo 02

Página 24

**NATUREZA DA DESPESA POR ORGÃO**

PODER ORGÃO	03 FUNDOS 07 FUNDO MUNICIPAL DE CULTURA					
Código	Especificação	F.R.-C.A.	Elemento	Modalidade	Grupo	Categoria Econômica
3.0.00.00	DESPESAS CORRENTES					932.000,00
3.1.00.00	PESSOAL E ENCARGOS SOCIAIS				4.000,00	
3.1.90.00	APLICAÇÕES DIRETAS			3.000,00		
3.1.90.04	CONTRATAÇÃO POR TEMPO DETERMINADO	1.50.01.001.001	1.000,00			
3.1.90.11	VENCIMENTOS E VANTAGENS FIXAS - PESSOAL CIVIL	1.50.01.001.001	1.000,00			
3.1.90.13	OBRIGAÇÕES PATRONAIS	1.50.01.001.001	1.000,00			
3.1.91.00	APLICAÇÕES DIRETAS- INTRA-ORÇAMENTÁRIAS			1.000,00		
3.1.91.13	OBRIGAÇÕES PATRONAIS	1.50.01.001.001	1.000,00			
3.3.00.00	OUTRAS DESPESAS CORRENTES				928.000,00	
3.3.50.00	TRANSFERÊNCIAS A INSTITUIÇÕES PRIVADAS SEM FINS LUCRATIVOS			24.000,00		
3.3.50.43	SUBVENÇÕES SOCIAIS	1.50.01.001.001	24.000,00			
3.3.90.00	APLICAÇÕES DIRETAS			904.000,00		
3.3.90.14	DIÁRIAS - CIVIL	1.50.01.001.001	5.000,00			
3.3.90.30	MATERIAL DE CONSUMO	1.50.01.001.001	93.000,00			
3.3.90.31	PREMIAÇÕES CULTURAIS, ARTÍSTICAS, CIENTÍFICAS, DESPORTIVAS E	1.50.01.001.001	45.000,00			
3.3.90.32	MATERIAL, BEM OU SERVIÇO PARA DISTRIBUIÇÃO GRATUITA	1.50.01.001.001	16.000,00			
3.3.90.36	OUTROS SERVIÇOS DE TERCEIROS - PESSOA FÍSICA	1.50.01.001.001	134.000,00			
3.3.90.39	OUTROS SERVIÇOS DE TERCEIROS - PESSOA JURÍDICA	1.50.01.001.001	610.000,00			
3.3.90.47	OBRIGAÇÕES TRIBUTÁRIAS E CONTRIBUTIVAS	1.50.01.001.001	1.000,00			
4.0.00.00	DESPESAS DE CAPITAL					55.000,00
4.4.00.00	INVESTIMENTOS				55.000,00	
4.4.90.00	APLICAÇÕES DIRETAS			55.000,00		
4.4.90.51	OBRAS E INSTALAÇÕES	1.50.01.001.001	15.000,00			
4.4.90.52	EQUIPAMENTOS E MATERIAL PERMANENTE	1.50.01.001.001	40.000,00			
<b>TOTAL</b>						<b>987.000,00</b>

**PREFEITURA MUNICIPAL DE CONDADO**

PRAÇA 11 DE NOVEMBRO, 88 - CNPJ:10150068/0001-00

Orçamento Programa - Exercício de 2022

Anexo 02

Página 25

**NATUREZA DA DESPESA POR ORGÃO**

PODER ORGÃO		04 CONSÓRCIOS 01 COMANAS				
Código	Especificação	F.R.-C.A.	Elemento	Modalidade	Grupo	Categoria Econômica
3.0.00.00	DESPESAS CORRENTES					17.596,26
3.1.00.00	PESSOAL E ENCARGOS SOCIAIS				9.537,16	
3.1.90.00	APLICAÇÕES DIRETAS			9.537,16		
3.1.90.04	CONTRATAÇÃO POR TEMPO DETERMINADO	1.50.33.130.001	1.078,86			
3.1.90.11	VENCIMENTOS E VANTAGENS FIXAS - PESSOAL CIVIL	1.50.33.130.001	6.807,63			
3.1.90.13	OBRIGAÇÕES PATRONAIS	1.50.33.130.001	1.596,72			
3.1.90.92	DESPESAS DE EXERCÍCIOS ANTERIORES	1.50.33.130.001	53,95			
3.3.00.00	OUTRAS DESPESAS CORRENTES				8.059,10	
3.3.90.00	APLICAÇÕES DIRETAS			8.059,10		
3.3.90.14	DIÁRIAS - CIVIL	1.50.33.130.001	215,77			
3.3.90.30	MATERIAL DE CONSUMO	1.50.33.130.001	215,79			
3.3.90.31	PREMIAÇÕES CULTURAIS, ARTÍSTICAS, CIENTÍFICAS, DESPORTIVAS E	1.50.33.130.001	43,15			
3.3.90.33	PASSAGENS E DESPESAS COM LOCOMOÇÃO	1.50.33.130.001	194,19			
3.3.90.35	SERVIÇOS DE CONSULTORIA	1.50.33.130.001	1.532,00			
3.3.90.36	OUTROS SERVIÇOS DE TERCEIROS - PESSOA FÍSICA	1.50.33.130.001	819,92			
3.3.90.39	OUTROS SERVIÇOS DE TERCEIROS - PESSOA JURÍDICA	1.50.33.130.001	5.027,49			
3.3.90.92	DESPESAS DE EXERCÍCIOS ANTERIORES	1.50.33.130.001	10,79			
4.0.00.00	DESPESAS DE CAPITAL					11.362,86
4.4.00.00	INVESTIMENTOS				10.362,86	
4.4.90.00	APLICAÇÕES DIRETAS			10.362,86		
4.4.90.52	EQUIPAMENTOS E MATERIAL PERMANENTE	1.50.33.130.001	10.362,86			
4.6.00.00	AMORTIZAÇÃO DA DÍVIDA				1.000,00	
4.6.90.00	APLICAÇÕES DIRETAS			1.000,00		
4.6.90.71	PRINCIPAL DA DÍVIDA CONTRATUAL RESGATADA	1.50.33.130.001	1.000,00			
<b>TOTAL</b>						<b>28.959,12</b>





**PREFEITURA MUNICIPAL DE CONDADO**

PRAÇA 11 DE NOVEMBRO, 88 - CNPJ:10150068/0001-00

Orçamento Programa - Exercício de 2022

Anexo 02

Página 26

**NATUREZA DA DESPESA POR ORGÃO**

TOTAL GERAL

77.318.000,00

**PREFEITURA MUNICIPAL DE CONDADO**

PRAÇA 11 DE NOVEMBRO, 88 - CNPJ:10150068/0001-00

Anexo 02

Página 1

Orçamento Programa - Exercício de 2022

**NATUREZA DA DESPESA POR ORGÃO E UNIDADE**

PODER		01 PODER LEGISLATIVO				
ORGÃO		01 Câmara Municipal				
UNIDADE		00 Câmara Municipal				
Código	Especificação	F.R.-C.A.	Elemento	Modalidade	Grupo	Categoria Económica
3.0.00.00	DESPESAS CORRENTES					2.920.000,00
3.1.00.00	PESSOAL E ENCARGOS SOCIAIS				1.899.000,00	
3.1.90.00	APLICAÇÕES DIRETAS			1.819.000,00		
3.1.90.01	APOSENTADORIAS, RESERVA REMUNERADA E REFORMAS	1.50.01.001.001	5.000,00			
3.1.90.03	PENSÕES	1.50.01.001.001	5.000,00			
3.1.90.11	VENCIMENTOS E VANTAGENS FIXAS - PESSOAL CIVIL	1.50.01.001.001	1.500.000,00			
3.1.90.13	OBRIGAÇÕES PATRONAIS	1.50.01.001.001	304.000,00			
3.1.90.91	SENTENÇAS JUDICIAIS	1.50.01.001.001	5.000,00			
3.1.91.00	APLICAÇÕES DIRETAS- INTRA-ORÇAMENTÁRIAS			80.000,00		
3.1.91.13	OBRIGAÇÕES PATRONAIS	1.50.01.001.001	80.000,00			
3.3.00.00	OUTRAS DESPESAS CORRENTES				1.021.000,00	
3.3.90.00	APLICAÇÕES DIRETAS			1.021.000,00		
3.3.90.14	DIÁRIAS - CIVIL	1.50.01.001.001	360.000,00			
3.3.90.30	MATERIAL DE CONSUMO	1.50.01.001.001	80.000,00			
3.3.90.33	PASSAGENS E DESPESAS COM LOCOMOÇÃO	1.50.01.001.001	30.000,00			
3.3.90.35	SERVIÇOS DE CONSULTORIA	1.50.01.001.001	80.000,00			
3.3.90.36	OUTROS SERVIÇOS DE TERCEIROS - PESSOA FÍSICA	1.50.01.001.001	126.000,00			
3.3.90.39	OUTROS SERVIÇOS DE TERCEIROS - PESSOA JURÍDICA	1.50.01.001.001	250.000,00			
3.3.90.92	DESPESAS DE EXERCÍCIOS ANTERIORES	1.50.01.001.001	5.000,00			
3.3.90.93	INDENIZAÇÕES E RESTITUIÇÕES	1.50.01.001.001	90.000,00			
4.0.00.00	DESPESAS DE CAPITAL					80.000,00
4.4.00.00	INVESTIMENTOS				80.000,00	
4.4.90.00	APLICAÇÕES DIRETAS			80.000,00		
4.4.90.51	OBRAS E INSTALAÇÕES	1.50.01.001.001	40.000,00			
4.4.90.52	EQUIPAMENTOS E MATERIAL PERMANENTE	1.50.01.001.001	40.000,00			
<b>TOTAL</b>						<b>3.000.000,00</b>

**PREFEITURA MUNICIPAL DE CONDADO**

PRAÇA 11 DE NOVEMBRO, 88 - CNPJ:10150068/0001-00

Orçamento Programa - Exercício de 2022

Anexo 02

Página 2

**NATUREZA DA DESPESA POR ORGÃO E UNIDADE**

PODER 02 PODER EXECUTIVO						
ORGÃO 01 Gabinete do Prefeito						
UNIDADE 00 Gabinete do Prefeito						
Código	Especificação	F.R.-C.A.	Elemento	Modalidade	Grupo	Categoria Econômica
3.0.00.00	DESPESAS CORRENTES					1.090.000,00
3.1.00.00	PESSOAL E ENCARGOS SOCIAIS				487.000,00	
3.1.90.00	APLICAÇÕES DIRETAS			485.000,00		
3.1.90.11	VENCIMENTOS E VANTAGENS FIXAS - PESSOAL CIVIL	1.50.01.001.001	394.000,00			
3.1.90.13	OBRIGAÇÕES PATRONAIS	1.50.01.001.001	89.000,00			
3.1.90.92	DESPESAS DE EXERCÍCIOS ANTERIORES	1.50.01.001.001	2.000,00			
3.1.91.00	APLICAÇÕES DIRETAS- INTRA-ORÇAMENTÁRIAS			2.000,00		
3.1.91.13	OBRIGAÇÕES PATRONAIS	1.50.01.001.001	2.000,00			
3.3.00.00	OUTRAS DESPESAS CORRENTES				603.000,00	
3.3.90.00	APLICAÇÕES DIRETAS			603.000,00		
3.3.90.08	OUTROS BENEFÍCIOS ASSISTENCIAIS DO SERVIDOR E DO MILITAR	1.50.01.001.001	2.000,00			
3.3.90.14	DIÁRIAS - CIVIL	1.50.01.001.001	12.000,00			
3.3.90.30	MATERIAL DE CONSUMO	1.50.01.001.001	69.000,00			
3.3.90.33	PASSAGENS E DESPESAS COM LOCOMOÇÃO	1.50.01.001.001	10.000,00			
3.3.90.36	OUTROS SERVIÇOS DE TERCEIROS - PESSOA FÍSICA	1.50.01.001.001	150.000,00			
3.3.90.39	OUTROS SERVIÇOS DE TERCEIROS - PESSOA JURÍDICA	1.50.01.001.001	350.000,00			
3.3.90.92	DESPESAS DE EXERCÍCIOS ANTERIORES	1.50.01.001.001	10.000,00			
4.0.00.00	DESPESAS DE CAPITAL					15.000,00
4.4.00.00	INVESTIMENTOS				15.000,00	
4.4.90.00	APLICAÇÕES DIRETAS			15.000,00		
4.4.90.52	EQUIPAMENTOS E MATERIAL PERMANENTE	1.50.01.001.001	15.000,00			
<b>TOTAL</b>						<b>1.106.000,00</b>

**PREFEITURA MUNICIPAL DE CONDADO**

PRAÇA 11 DE NOVENBRO, 88 - CNPJ:10150068/0001-00

Orçamento Programa - Exercício de 2022

Anexo 02

Página 3

**NATUREZA DA DESPESA POR ORGÃO E UNIDADE**

PODER	02 PODER EXECUTIVO					
ORGÃO	02 Secretaria Mun. de Ações de Governo e Gestão Política Inst.					
UNIDADE	00 Secretaria Mun. de Ações de Governo e Gestão Política Inst.					
Código	Especificação	F.R.-C.A.	Elemento	Modalidade	Grupo	Categoria Econômica
3.0.00.00	DESPESAS CORRENTES					817.000,00
3.1.00.00	PESSOAL E ENCARGOS SOCIAIS				598.000,00	
3.1.90.00	APLICAÇÕES DIRETAS			585.000,00		
3.1.90.04	CONTRATAÇÃO POR TEMPO DETERMINADO	1.50.01.001.001	95.000,00			
3.1.90.11	VENCIMENTOS E VANTAGENS FIXAS - PESSOAL CIVIL	1.50.01.001.001	400.000,00			
3.1.90.13	OBRIGAÇÕES PATRONAIS	1.50.01.001.001	90.000,00			
3.1.91.00	APLICAÇÕES DIRETAS- INTRA-ORÇAMENTÁRIAS			13.000,00		
3.1.91.13	OBRIGAÇÕES PATRONAIS	1.50.01.001.001	13.000,00			
3.3.00.00	OUTRAS DESPESAS CORRENTES				219.000,00	
3.3.50.00	TRANSFERÊNCIAS A INSTITUIÇÕES PRIVADAS SEM FINS LUCRATIVOS			2.000,00		
3.3.50.43	SUBVENÇÕES SOCIAIS	1.50.01.001.001	2.000,00			
3.3.71.00	TRANSFERÊNCIA A CONSÓRCIOS PÚBLICOS			10.000,00		
3.3.71.70	RATEIO PELA PARTICIPAÇÃO EM CONSÓRCIO PÚBLICO	1.50.01.001.001	10.000,00			
3.3.90.00	APLICAÇÕES DIRETAS			207.000,00		
3.3.90.08	OUTROS BENEFÍCIOS ASSISTENCIAIS DO SERVIDOR E DO MILITAR	1.50.01.001.001	1.000,00			
3.3.90.14	DIÁRIAS - CIVIL	1.50.01.001.001	9.000,00			
3.3.90.30	MATERIAL DE CONSUMO	1.50.01.001.001	61.000,00			
3.3.90.33	PASSAGENS E DESPESAS COM LOCOMOÇÃO	1.50.01.001.001	10.000,00			
3.3.90.36	OUTROS SERVIÇOS DE TERCEIROS - PESSOA FÍSICA	1.50.01.001.001	21.000,00			
3.3.90.39	OUTROS SERVIÇOS DE TERCEIROS - PESSOA JURÍDICA	1.50.01.001.001	105.000,00			
4.0.00.00	DESPESAS DE CAPITAL					20.000,00
4.4.00.00	INVESTIMENTOS				20.000,00	
4.4.90.00	APLICAÇÕES DIRETAS			20.000,00		
4.4.90.52	EQUIPAMENTOS E MATERIAL PERMANENTE	1.50.01.001.001	20.000,00			
<b>TOTAL</b>						<b>837.000,00</b>





**PREFEITURA MUNICIPAL DE CONDADO**

PRAÇA 11 DE NOVOBRO, 88 - CNPJ:10150068/0001-00

Orçamento Programa - Exercício de 2022

**NATUREZA DA DESPESA POR ORGÃO E UNIDADE**

Anexo 02

Página 5

PODER		02 PODER EXECUTIVO				
ORGÃO		04 Secretaria Municipal de Administração e Planejamento				
UNIDADE		00 Secretaria Municipal de Administração e Planejamento				
Código	Especificação	F.R.-C.A.	Elemento	Modalidade	Grupo	Categoria Econômica
3.0.00.00	DESPESAS CORRENTES					521.000,00
3.1.00.00	PESSOAL E ENCARGOS SOCIAIS				389.000,00	
3.1.90.00	APLICAÇÕES DIRETAS			363.000,00		
3.1.90.11	VENCIMENTOS E VANTAGENS FIXAS - PESSOAL CIVIL	1.50.01.001.001	300.000,00			
3.1.90.13	OBRIGAÇÕES PATRONAIS	1.50.01.001.001	63.000,00			
3.1.91.00	APLICAÇÕES DIRETAS- INTRA-ORÇAMENTÁRIAS			26.000,00		
3.1.91.13	OBRIGAÇÕES PATRONAIS	1.50.01.001.001	26.000,00			
3.3.00.00	OUTRAS DESPESAS CORRENTES				132.000,00	
3.3.90.00	APLICAÇÕES DIRETAS			132.000,00		
3.3.90.08	OUTROS BENEFÍCIOS ASSISTENCIAIS DO SERVIDOR E DO MILITAR	1.50.01.001.001	1.000,00			
3.3.90.30	MATERIAL DE CONSUMO	1.50.01.001.001	15.000,00			
3.3.90.33	PASSAGENS E DESPESAS COM LOCOMOÇÃO	1.50.01.001.001	4.000,00			
3.3.90.36	OUTROS SERVIÇOS DE TERCEIROS - PESSOA FÍSICA	1.50.01.001.001	10.000,00			
3.3.90.39	OUTROS SERVIÇOS DE TERCEIROS - PESSOA JURÍDICA	1.50.01.001.001	100.000,00			
3.3.90.92	DESPESAS DE EXERCÍCIOS ANTERIORES	1.50.01.001.001	2.000,00			
4.0.00.00	DESPESAS DE CAPITAL					20.000,00
4.4.00.00	INVESTIMENTOS				20.000,00	
4.4.90.00	APLICAÇÕES DIRETAS			20.000,00		
4.4.90.52	EQUIPAMENTOS E MATERIAL PERMANENTE	1.50.01.001.001	20.000,00			
<b>TOTAL</b>						<b>541.000,00</b>

**PREFEITURA MUNICIPAL DE CONDADO**

PRAÇA 11 DE NOVEMBRO, 88 - CNPJ:10150068/0001-00

Orçamento Programa - Exercício de 2022

**NATUREZA DA DESPESA POR ORGÃO E UNIDADE**Anexo 02  
Página 6

PODER 02 PODER EXECUTIVO						
ORGÃO 05 Secretaria Municipal de Educação						
UNIDADE 00 Secretaria Municipal de Educação						
Código	Especificação	F.R.-C.A.	Elemento	Modalidade	Grupo	Categoria Econômica
3.0.00.00	DESPESAS CORRENTES					3.000,00
3.1.00.00	PESSOAL E ENCARGOS SOCIAIS				3.000,00	
3.1.90.00	APLICAÇÕES DIRETAS			3.000,00		
3.1.90.04	CONTRATAÇÃO POR TEMPO DETERMINADO	1.50.01.001.001	1.000,00			
3.1.90.11	VENCIMENTOS E VANTAGENS FIXAS - PESSOAL CIVIL	1.50.01.001.001	1.000,00			
3.1.90.92	DESPESAS DE EXERCÍCIOS ANTERIORES	1.50.01.001.001	1.000,00			
<b>TOTAL</b>						<b>3.000,00</b>

**PREFEITURA MUNICIPAL DE CONDADO**

PRAÇA 11 DE NOVEMBRO, 88 - CNPJ: 10150068/0001-00

Orçamento Programa - Exercício de 2022

**NATUREZA DA DESPESA POR ORGÃO E UNIDADE**

Anexo 02

Página 7

PODER 02 PODER EXECUTIVO						
ORGÃO 06 Sec. Municipal de Desenvolvimento Sustentável						
UNIDADE 00 Sec. Municipal de Desenvolvimento Sustentável						
Código	Especificação	F.R.-C.A.	Elemento	Modalidade	Grupo	Categoria Econômica
3.0.00.00	DESPESAS CORRENTES					1.580.140,41
3.0.00.00	DESPESAS CORRENTES					19.069,70
3.1.00.00	PESSOAL E ENCARGOS SOCIAIS				782.000,00	
3.1.90.00	APLICAÇÕES DIRETAS			752.000,00		
3.1.90.04	CONTRATAÇÃO POR TEMPO DETERMINADO	1.50.01.001.001	146.000,00			
3.1.90.11	VENCIMENTOS E VANTAGENS FIXAS - PESSOAL CIVIL	1.50.01.001.001	520.000,00			
3.1.90.13	OBRIGAÇÕES PATRONAIS	1.50.01.001.001	85.000,00			
3.1.90.92	DESPESAS DE EXERCÍCIOS ANTERIORES	1.50.01.001.001	1.000,00			
3.1.91.00	APLICAÇÕES DIRETAS- INTRA-ORÇAMENTÁRIAS			30.000,00		
3.1.91.13	OBRIGAÇÕES PATRONAIS	1.50.01.001.001	30.000,00			
3.3.00.00	OUTRAS DESPESAS CORRENTES				817.210,11	
3.3.50.00	TRANSFERÊNCIAS A INSTITUIÇÕES PRIVADAS SEM FINS LUCRATIVOS			2.000,00		
3.3.50.41	CONTRIBUIÇÕES	1.50.01.001.001	2.000,00			
3.3.90.00	APLICAÇÕES DIRETAS			815.210,11		
3.3.90.14	DIÁRIAS - CIVIL	1.50.01.001.001	5.000,00			
3.3.90.30	MATERIAL DE CONSUMO	1.50.01.001.001	210.976,38			
3.3.90.30	MATERIAL DE CONSUMO	1.81.21.110.002	4.000,00			
3.3.90.31	PREMIAÇÕES CULTURAIS, ARTÍSTICAS, CIENTÍFICAS, DESPORTIVAS E	1.50.01.001.001	21.000,00			
3.3.90.31	PREMIAÇÕES CULTURAIS, ARTÍSTICAS, CIENTÍFICAS, DESPORTIVAS E	1.81.21.110.002	3.000,00			
3.3.90.32	MATERIAL, BEM OU SERVIÇO PARA DISTRIBUIÇÃO GRATUITA	1.50.01.001.001	17.000,00			
3.3.90.33	PASSAGENS E DESPESAS COM LOCOMOÇÃO	1.50.01.001.001	23.500,00			
3.3.90.33	PASSAGENS E DESPESAS COM LOCOMOÇÃO	1.81.21.110.002	1.000,00			
3.3.90.36	OUTROS SERVIÇOS DE TERCEIROS - PESSOA FÍSICA	1.50.01.001.001	89.000,00			
3.3.90.36	OUTROS SERVIÇOS DE TERCEIROS - PESSOA FÍSICA	1.81.21.110.002	7.569,70			
3.3.90.39	OUTROS SERVIÇOS DE TERCEIROS - PESSOA JURÍDICA	1.50.01.001.001	428.664,03			
3.3.90.39	OUTROS SERVIÇOS DE TERCEIROS - PESSOA JURÍDICA	1.81.21.110.002	3.500,00			
3.3.90.92	DESPESAS DE EXERCÍCIOS ANTERIORES	1.50.01.001.001	1.000,00			
4.0.00.00	DESPESAS DE CAPITAL					50.000,00
4.4.00.00	INVESTIMENTOS				50.000,00	
4.4.90.00	APLICAÇÕES DIRETAS			50.000,00		
4.4.90.52	EQUIPAMENTOS E MATERIAL PERMANENTE	1.50.01.001.001	50.000,00			
<b>TOTAL</b>						<b>1.649.210,11</b>



**PREFEITURA MUNICIPAL DE CONDADO**

PRAÇA 11 DE NOVENBRO, 88 - CNPJ:10150068/0001-00

Orçamento Programa - Exercício de 2022

**NATUREZA DA DESPESA POR ORGÃO E UNIDADE**

Anexo 02

Página 8

PODER 02 PODER EXECUTIVO						
ORGÃO 07 Secretaria Municipal de Saúde						
UNIDADE 00 Secretaria Municipal de Saúde						
Código	Especificação	F.R.-C.A.	Elemento	Modalidade	Grupo	Categoria Econômica
3.0.00.00	DESPESAS CORRENTES					3.000,00
3.1.00.00	PESSOAL E ENCARGOS SOCIAIS				3.000,00	
3.1.90.00	APLICAÇÕES DIRETAS			3.000,00		
3.1.90.04	CONTRATAÇÃO POR TEMPO DETERMINADO	1.50.01.001.001	1.000,00			
3.1.90.11	VENCIMENTOS E VANTAGENS FIXAS - PESSOAL CIVIL	1.50.01.001.001	1.000,00			
3.1.90.92	DESPESAS DE EXERCÍCIOS ANTERIORES	1.50.01.001.001	1.000,00			
<b>TOTAL</b>						<b>3.000,00</b>

**PREFEITURA MUNICIPAL DE CONDADO**

PRAÇA 11 DE NOVEMBRO, 88 - CNPJ: 10150068/0001-00

Orçamento Programa - Exercício de 2022

**NATUREZA DA DESPESA POR ORGÃO E UNIDADE**Anexo 02  
Página 9

PODER		02 PODER EXECUTIVO				
ORGÃO		06 Secretaria Municipal de Desenvolvimento Social				
UNIDADE		00 Secretaria Municipal de Desenvolvimento Social				
Código	Especificação	F.R.-C.A.	Elemento	Modalidade	Grupo	Categoria Econômica
3.0.00.00	DESPESAS CORRENTES					63.000,00
3.1.00.00	PESSOAL E ENCARGOS SOCIAIS				63.000,00	
3.1.90.00	APLICAÇÕES DIRETAS			63.000,00		
3.1.90.03	PENSÕES	1.50.01.001.001	60.000,00			
3.1.90.04	CONTRATAÇÃO POR TEMPO DETERMINADO	1.50.01.001.001	1.000,00			
3.1.90.11	VENCIMENTOS E VANTAGENS FIXAS - PESSOAL CIVIL	1.50.01.001.001	1.000,00			
3.1.90.13	OBRIGAÇÕES PATRONAIS	1.50.01.001.001	1.000,00			
<b>TOTAL</b>						<b>63.000,00</b>

**PREFEITURA MUNICIPAL DE CONDADO**

PRAÇA 11 DE NOVEMBRO, 88 - CNPJ:10150068/0001-00

Anexo 02

Página 10

Orçamento Programa - Exercício de 2022

**NATUREZA DA DESPESA POR ORGÃO E UNIDADE**

PODER		02 PODER EXECUTIVO				
ORGÃO		09 Secretaria Municipal de Planej.Urbano, Obras e Serv.Públicos				
UNIDADE		00 Secretaria Municipal de Planej.Urbano, Obras e Serv.Públicos				
Código	Especificação	F.R.-C.A.	Elemento	Modalidade	Grupo	Categoria Econômica
3.0.00.00	DESPESAS CORRENTES					750.000,00
3.0.00.00	DESPESAS CORRENTES					5.821.000,00
3.1.00.00	PESSOAL E ENCARGOS SOCIAIS				2.380.000,00	
3.1.90.00	APLICAÇÕES DIRETAS			2.007.000,00		
3.1.90.04	CONTRATAÇÃO POR TEMPO DETERMINADO	1.50.01.001.001	1.100.000,00			
3.1.90.11	VENCIMENTOS E VANTAGENS FIXAS - PESSOAL CIVIL	1.50.01.001.001	800.000,00			
3.1.90.13	OBRIGAÇÕES PATRONAIS	1.50.01.001.001	105.000,00			
3.1.90.92	DESPESAS DE EXERCÍCIOS ANTERIORES	1.50.01.001.001	2.000,00			
3.1.91.00	APLICAÇÕES DIRETAS- INTRA-ORÇAMENTÁRIAS			373.000,00		
3.1.91.13	OBRIGAÇÕES PATRONAIS	1.50.01.001.001	373.000,00			
3.3.00.00	OUTRAS DESPESAS CORRENTES				4.191.000,00	
3.3.90.00	APLICAÇÕES DIRETAS			4.191.000,00		
3.3.90.08	OUTROS BENEFÍCIOS ASSISTENCIAIS DO SERVIDOR E DO MILITAR	1.50.01.001.001	1.000,00			
3.3.90.14	DIÁRIAS - CIVIL	1.50.01.001.001	4.000,00			
3.3.90.30	MATERIAL DE CONSUMO	1.50.01.001.001	436.000,00			
3.3.90.30	MATERIAL DE CONSUMO	1.72.92.110.006	100.000,00			
3.3.90.33	PASSAGENS E DESPESAS COM LOCOMOÇÃO	1.50.01.001.001	5.000,00			
3.3.90.36	OUTROS SERVIÇOS DE TERCEIROS - PESSOA FÍSICA	1.50.01.001.001	115.000,00			
3.3.90.37	LOCAÇÃO DE MÃO-DE-OBRA	1.50.01.001.001	25.000,00			
3.3.90.39	OUTROS SERVIÇOS DE TERCEIROS - PESSOA JURÍDICA	1.50.01.001.001	2.855.000,00			
3.3.90.39	OUTROS SERVIÇOS DE TERCEIROS - PESSOA JURÍDICA	1.72.92.110.006	650.000,00			
4.0.00.00	DESPESAS DE CAPITAL					15.000,00
4.0.00.00	DESPESAS DE CAPITAL					50.000,00
4.0.00.00	DESPESAS DE CAPITAL					100.000,00
4.0.00.00	DESPESAS DE CAPITAL					516.315,90
4.0.00.00	DESPESAS DE CAPITAL					50.000,00
4.0.00.00	DESPESAS DE CAPITAL					50.000,00
4.4.00.00	INVESTIMENTOS				781.315,90	
4.4.90.00	APLICAÇÕES DIRETAS			781.315,90		
4.4.90.30	MATERIAL DE CONSUMO	1.50.01.001.001	3.000,00			
4.4.90.36	OUTROS SERVIÇOS DE TERCEIROS - PESSOA FÍSICA	1.50.01.001.001	3.000,00			
4.4.90.39	OUTROS SERVIÇOS DE TERCEIROS - PESSOA JURÍDICA	1.50.01.001.001	3.000,00			
4.4.90.51	OBRAS E INSTALAÇÕES	1.11.91.110.005	15.000,00			
4.4.90.51	OBRAS E INSTALAÇÕES	1.50.01.001.001	387.315,90			
4.4.90.51	OBRAS E INSTALAÇÕES	1.50.77.001.001	50.000,00			
4.4.90.51	OBRAS E INSTALAÇÕES	1.72.92.110.006	50.000,00			
4.4.90.51	OBRAS E INSTALAÇÕES	1.81.21.110.001	100.000,00			
4.4.90.51	OBRAS E INSTALAÇÕES	1.81.66.110.007	50.000,00			
4.4.90.52	EQUIPAMENTOS E MATERIAL PERMANENTE	1.50.01.001.001	70.000,00			
4.4.90.61	AQUISIÇÃO DE IMÓVEIS	1.50.01.001.001	50.000,00			
<b>TOTAL</b>						<b>7.352.315,90</b>

**PREFEITURA MUNICIPAL DE CONDADO**

PRAÇA 11 DE NOVEMBRO, 88 - CNPJ:10150068/0001-00

Orçamento Programa - Exercício de 2022

Anexo 02

Página 11

**NATUREZA DA DESPESA POR ORGÃO E UNIDADE**

PODER	03 FUNDOS					
ORGÃO	01 FUNDO MUNICIPAL DE SAÚDE DO CONDADO					
UNIDADE	00 Fundo Municipal de Saúde					
Código	Especificação	F.R.-C.A.	Elemento	Modalidade	Grupo	Categoria Econômica
3.0.00.00	DESPESAS CORRENTES					41.000,00
3.0.00.00	DESPESAS CORRENTES					2.000,00
3.0.00.00	DESPESAS CORRENTES					9.773.357,46
3.0.00.00	DESPESAS CORRENTES					6.872.000,00
3.0.00.00	DESPESAS CORRENTES					1.000,00
3.1.00.00	PESSOAL E ENCARGOS SOCIAIS				10.608.000,00	
3.1.90.00	APLICAÇÕES DIRETAS			9.474.000,00		
3.1.90.04	CONTRATAÇÃO POR TEMPO DETERMINADO	1.51.76.001.001	4.130.000,00			
3.1.90.04	CONTRATAÇÃO POR TEMPO DETERMINADO	1.53.02.300.001	1.461.000,00			
3.1.90.04	CONTRATAÇÃO POR TEMPO DETERMINADO	1.53.08.300.008	71.000,00			
3.1.90.04	CONTRATAÇÃO POR TEMPO DETERMINADO	1.53.08.300.009	37.000,00			
3.1.90.04	CONTRATAÇÃO POR TEMPO DETERMINADO	1.53.13.300.013	6.000,00			
3.1.90.04	CONTRATAÇÃO POR TEMPO DETERMINADO	1.53.13.300.014	33.000,00			
3.1.90.04	CONTRATAÇÃO POR TEMPO DETERMINADO	1.66.02.300.001	1.000,00			
3.1.90.04	CONTRATAÇÃO POR TEMPO DETERMINADO	1.66.02.300.001	1.000,00			
3.1.90.11	VENCIMENTOS E VANTAGENS FIXAS - PESSOAL CIVIL	1.51.76.001.001	1.719.000,00			
3.1.90.11	VENCIMENTOS E VANTAGENS FIXAS - PESSOAL CIVIL	1.53.02.300.001	987.000,00			
3.1.90.11	VENCIMENTOS E VANTAGENS FIXAS - PESSOAL CIVIL	1.53.08.300.008	652.000,00			
3.1.90.11	VENCIMENTOS E VANTAGENS FIXAS - PESSOAL CIVIL	1.53.08.300.009	100.000,00			
3.1.90.11	VENCIMENTOS E VANTAGENS FIXAS - PESSOAL CIVIL	1.53.13.300.013	7.000,00			
3.1.90.11	VENCIMENTOS E VANTAGENS FIXAS - PESSOAL CIVIL	1.53.13.300.014	153.000,00			
3.1.90.13	OBRIGAÇÕES PATRONAIS	1.51.76.001.001	115.000,00			
3.1.90.92	DESPESAS DE EXERCÍCIOS ANTERIORES	1.51.76.001.001	1.000,00			
3.1.91.00	APLICAÇÕES DIRETAS- INTRA-ORÇAMENTÁRIAS			1.134.000,00		
3.1.91.13	OBRIGAÇÕES PATRONAIS	1.51.76.001.001	941.000,00			
3.1.91.13	OBRIGAÇÕES PATRONAIS	1.53.02.300.001	16.000,00			
3.1.91.13	OBRIGAÇÕES PATRONAIS	1.53.08.300.008	100.000,00			
3.1.91.13	OBRIGAÇÕES PATRONAIS	1.53.08.300.009	16.000,00			
3.1.91.13	OBRIGAÇÕES PATRONAIS	1.53.13.300.014	60.000,00			
3.1.91.13	OBRIGAÇÕES PATRONAIS	1.53.13.300.013	1.000,00			
3.3.00.00	OUTRAS DESPESAS CORRENTES				6.081.357,46	
3.3.90.00	APLICAÇÕES DIRETAS			6.081.357,46		
3.3.90.08	OUTROS BENEFÍCIOS ASSISTENCIAIS DO SERVIDOR E DO MILITAR	1.51.76.001.001	8.000,00			
3.3.90.14	DIÁRIAS - CIVIL	1.51.76.001.001	17.000,00			
3.3.90.30	MATERIAL DE CONSUMO	1.22.101.300.101	2.000,00			
3.3.90.30	MATERIAL DE CONSUMO	1.51.76.001.001	1.484.357,46			
3.3.90.30	MATERIAL DE CONSUMO	1.53.02.300.001	884.000,00			
3.3.90.30	MATERIAL DE CONSUMO	1.53.08.300.008	10.000,00			
3.3.90.30	MATERIAL DE CONSUMO	1.53.08.300.009	10.000,00			
3.3.90.30	MATERIAL DE CONSUMO	1.53.11.300.012	160.000,00			
3.3.90.30	MATERIAL DE CONSUMO	1.53.120.300.119	10.000,00			
3.3.90.30	MATERIAL DE CONSUMO	1.53.13.300.013	4.000,00			
3.3.90.30	MATERIAL DE CONSUMO	1.53.13.300.014	11.000,00			
3.3.90.30	MATERIAL DE CONSUMO	1.53.15.300.097	40.000,00			
3.3.90.30	MATERIAL DE CONSUMO	1.66.11.300.012	1.000,00			
3.3.90.30	MATERIAL DE CONSUMO	1.66.15.300.096	1.000,00			



**PREFEITURA MUNICIPAL DE CONDADO**

PRAÇA 11 DE NOVEMBRO, 88 - CNPJ:10150068/0001-00

Orçamento Programa - Exercício de 2022

**NATUREZA DA DESPESA POR ORGÃO E UNIDADE**

Anexo 02

Página 12

PODER	03 FUNDOS					
ORGÃO	01 FUNDO MUNICIPAL DE SAÚDE DO CONDADO					
UNIDADE	00 Fundo Municipal de Saúde					
Código	Especificação	F.R.-C.A.	Elemento	Modalidade	Grupo	Categoria Econômica
3.3.90.32	MATERIAL, BEM OU SERVIÇO PARA DISTRIBUIÇÃO GRATUITA	1.51.76.001.001	65.000,00			
3.3.90.33	PASSAGENS E DESPESAS COM LOCOMOÇÃO	1.51.76.001.001	5.000,00			
3.3.90.36	OUTROS SERVIÇOS DE TERCEIROS - PESSOA FÍSICA	1.51.76.001.001	145.000,00			
3.3.90.36	OUTROS SERVIÇOS DE TERCEIROS - PESSOA FÍSICA	1.53.02.300.001	760.000,00			
3.3.90.36	OUTROS SERVIÇOS DE TERCEIROS - PESSOA FÍSICA	1.53.08.300.008	11.000,00			
3.3.90.36	OUTROS SERVIÇOS DE TERCEIROS - PESSOA FÍSICA	1.53.08.300.009	2.000,00			
3.3.90.36	OUTROS SERVIÇOS DE TERCEIROS - PESSOA FÍSICA	1.53.11.300.012	4.000,00			
3.3.90.36	OUTROS SERVIÇOS DE TERCEIROS - PESSOA FÍSICA	1.53.13.300.013	2.000,00			
3.3.90.36	OUTROS SERVIÇOS DE TERCEIROS - PESSOA FÍSICA	1.53.13.300.014	18.000,00			
3.3.90.36	OUTROS SERVIÇOS DE TERCEIROS - PESSOA FÍSICA	1.66.13.300.014	1.000,00			
3.3.90.39	OUTROS SERVIÇOS DE TERCEIROS - PESSOA JURÍDICA	1.51.76.001.001	965.000,00			
3.3.90.39	OUTROS SERVIÇOS DE TERCEIROS - PESSOA JURÍDICA	1.53.02.300.001	1.244.000,00			
3.3.90.39	OUTROS SERVIÇOS DE TERCEIROS - PESSOA JURÍDICA	1.53.08.300.008	10.000,00			
3.3.90.39	OUTROS SERVIÇOS DE TERCEIROS - PESSOA JURÍDICA	1.53.08.300.009	2.000,00			
3.3.90.39	OUTROS SERVIÇOS DE TERCEIROS - PESSOA JURÍDICA	1.53.11.300.012	4.000,00			
3.3.90.39	OUTROS SERVIÇOS DE TERCEIROS - PESSOA JURÍDICA	1.53.13.300.013	2.000,00			
3.3.90.39	OUTROS SERVIÇOS DE TERCEIROS - PESSOA JURÍDICA	1.53.13.300.014	20.000,00			
3.3.90.39	OUTROS SERVIÇOS DE TERCEIROS - PESSOA JURÍDICA	1.66.08.300.008	1.000,00			
3.3.90.47	OBRIGAÇÕES TRIBUTÁRIAS E CONTRIBUTIVAS	1.51.76.001.001	1.000,00			
3.3.90.48	OUTROS AUXÍLIOS FINANCEIROS A PESSOA FÍSICA	1.51.76.001.001	176.000,00			
3.3.90.92	DESPESAS DE EXERCÍCIOS ANTERIORES	1.88.76.001.001	1.000,00			
4.0.00.00	DESPESAS DE CAPITAL					5.000,00
4.0.00.00	DESPESAS DE CAPITAL					301.000,00
4.0.00.00	DESPESAS DE CAPITAL					328.000,00
4.0.00.00	DESPESAS DE CAPITAL					627.195,00
4.4.00.00	INVESTIMENTOS				1.261.195,00	
4.4.90.00	APLICAÇÕES DIRETAS			1.261.195,00		
4.4.90.30	MATERIAL DE CONSUMO	1.51.76.001.001	1.000,00			
4.4.90.30	MATERIAL DE CONSUMO	1.53.02.300.001	1.000,00			
4.4.90.36	OUTROS SERVIÇOS DE TERCEIROS - PESSOA FÍSICA	1.51.76.001.001	1.000,00			
4.4.90.36	OUTROS SERVIÇOS DE TERCEIROS - PESSOA FÍSICA	1.53.02.300.001	1.000,00			
4.4.90.39	OUTROS SERVIÇOS DE TERCEIROS - PESSOA JURÍDICA	1.51.76.001.001	1.000,00			
4.4.90.39	OUTROS SERVIÇOS DE TERCEIROS - PESSOA JURÍDICA	1.53.02.300.001	1.000,00			
4.4.90.51	OBRAS E INSTALAÇÕES	1.51.76.001.001	41.000,00			
4.4.90.51	OBRAS E INSTALAÇÕES	1.53.02.300.001	57.000,00			
4.4.90.51	OBRAS E INSTALAÇÕES	1.53.08.300.008	100.000,00			
4.4.90.51	OBRAS E INSTALAÇÕES	1.66.21.300.098	1.000,00			
4.4.90.51	OBRAS E INSTALAÇÕES	1.81.21.300.098	300.000,00			
4.4.90.52	EQUIPAMENTOS E MATERIAL PERMANENTE	1.51.76.001.001	284.000,00			
4.4.90.52	EQUIPAMENTOS E MATERIAL PERMANENTE	1.53.02.300.001	280.195,00			
4.4.90.52	EQUIPAMENTOS E MATERIAL PERMANENTE	1.53.08.300.008	207.000,00			
4.4.90.52	EQUIPAMENTOS E MATERIAL PERMANENTE	1.53.13.300.014	5.000,00			
<b>TOTAL</b>						<b>47.950.552,46</b>

**PREFEITURA MUNICIPAL DE CONDADO**

PRAÇA 11 DE NOVEMBRO, 88 - CNPJ 10150068/0001-00

Orçamento Programa - Exercício de 2022

**NATUREZA DA DESPESA POR ORGÃO E UNIDADE**Anexo 02  
Página 13

PODER	03 FUNDOS					
ORGÃO	02 FUNDO MUNICIPAL DE ASSISTENCIA SOCIAL DO CONDADO					
UNIDADE	00 FUNDO MUNICIPAL DE ASSISTÊNCIA SOCIAL					
Código	Especificação	F.R.-C.A.	Elemento	Modalidade	Grupo	Categoria Econômica
3.0.00.00	DESPESAS CORRENTES					32.000,00
3.0.00.00	DESPESAS CORRENTES					677.000,00
3.0.00.00	DESPESAS CORRENTES					1.749.000,00
3.1.00.00	PESSOAL E ENCARGOS SOCIAIS				1.152.000,00	
3.1.90.00	APLICAÇÕES DIRETAS			1.132.000,00		
3.1.90.04	CONTRATAÇÃO POR TEMPO DETERMINADO	1.50.01.001.001	385.000,00			
3.1.90.04	CONTRATAÇÃO POR TEMPO DETERMINADO	1.53.16.500.003	80.000,00			
3.1.90.04	CONTRATAÇÃO POR TEMPO DETERMINADO	1.53.17.500.004	41.000,00			
3.1.90.04	CONTRATAÇÃO POR TEMPO DETERMINADO	1.53.18.500.001	93.000,00			
3.1.90.04	CONTRATAÇÃO POR TEMPO DETERMINADO	1.53.19.500.006	52.000,00			
3.1.90.04	CONTRATAÇÃO POR TEMPO DETERMINADO	1.53.39.500.013	96.000,00			
3.1.90.11	VENCIMENTOS E VANTAGENS FIXAS - PESSOAL CIVIL	1.50.01.001.001	320.000,00			
3.1.90.13	OBRIGAÇÕES PATRONAIS	1.50.01.001.001	62.000,00			
3.1.90.94	INDENIZAÇÕES E RESTITUIÇÕES TRABALHISTAS	1.50.01.001.001	3.000,00			
3.1.91.00	APLICAÇÕES DIRETAS- INTRA-ORÇAMENTÁRIAS			20.000,00		
3.1.91.13	OBRIGAÇÕES PATRONAIS	1.50.01.001.001	20.000,00			
3.3.00.00	OUTRAS DESPESAS CORRENTES				1.306.000,00	
3.3.50.00	TRANSFERÊNCIAS A INSTITUIÇÕES PRIVADAS SEM FINS LUCRATIVOS			47.000,00		
3.3.50.43	SUBVENÇÕES SOCIAIS	1.50.01.001.001	47.000,00			
3.3.90.00	APLICAÇÕES DIRETAS			1.259.000,00		
3.3.90.04	CONTRATAÇÃO POR TEMPO DETERMINADO	1.53.39.500.013	19.000,00			
3.3.90.08	OUTROS BENEFÍCIOS ASSISTENCIAIS DO SERVIDOR E DO MILITAR	1.50.01.001.001	1.000,00			
3.3.90.14	DIÁRIAS - CIVIL	1.50.01.001.001	28.000,00			
3.3.90.14	DIÁRIAS - CIVIL	1.53.19.500.006	5.000,00			
3.3.90.30	MATERIAL DE CONSUMO	1.50.01.001.001	93.000,00			
3.3.90.30	MATERIAL DE CONSUMO	1.53.16.500.003	10.000,00			
3.3.90.30	MATERIAL DE CONSUMO	1.53.17.500.004	20.000,00			
3.3.90.30	MATERIAL DE CONSUMO	1.53.18.500.001	30.000,00			
3.3.90.30	MATERIAL DE CONSUMO	1.53.19.500.006	35.000,00			
3.3.90.30	MATERIAL DE CONSUMO	1.53.20.500.007	5.000,00			
3.3.90.30	MATERIAL DE CONSUMO	1.53.36.500.002	1.000,00			
3.3.90.30	MATERIAL DE CONSUMO	1.53.39.500.013	30.000,00			
3.3.90.32	MATERIAL, BEM OU SERVIÇO PARA DISTRIBUIÇÃO GRATUITA	1.50.01.001.001	201.000,00			
3.3.90.32	MATERIAL, BEM OU SERVIÇO PARA DISTRIBUIÇÃO GRATUITA	1.53.35.500.011	15.000,00			
3.3.90.32	MATERIAL, BEM OU SERVIÇO PARA DISTRIBUIÇÃO GRATUITA	1.66.35.500.011	1.000,00			
3.3.90.33	PASSAGENS E DESPESAS COM LOCOMOÇÃO	1.50.01.001.001	1.000,00			
3.3.90.33	PASSAGENS E DESPESAS COM LOCOMOÇÃO	1.88.01.001.001	1.000,00			
3.3.90.36	OUTROS SERVIÇOS DE TERCEIROS - PESSOA FÍSICA	1.50.01.001.001	136.000,00			
3.3.90.36	OUTROS SERVIÇOS DE TERCEIROS - PESSOA FÍSICA	1.53.16.500.003	6.000,00			
3.3.90.36	OUTROS SERVIÇOS DE TERCEIROS - PESSOA FÍSICA	1.53.17.500.004	20.000,00			
3.3.90.36	OUTROS SERVIÇOS DE TERCEIROS - PESSOA FÍSICA	1.53.18.500.001	11.000,00			
3.3.90.36	OUTROS SERVIÇOS DE TERCEIROS - PESSOA FÍSICA	1.53.19.500.006	10.000,00			
3.3.90.36	OUTROS SERVIÇOS DE TERCEIROS - PESSOA FÍSICA	1.53.20.500.007	5.000,00			
3.3.90.36	OUTROS SERVIÇOS DE TERCEIROS - PESSOA FÍSICA	1.53.22.500.005	5.000,00			
3.3.90.36	OUTROS SERVIÇOS DE TERCEIROS - PESSOA FÍSICA	1.53.36.500.002	1.000,00			
3.3.90.36	OUTROS SERVIÇOS DE TERCEIROS - PESSOA FÍSICA	1.53.39.500.013	10.000,00			

**PREFEITURA MUNICIPAL DE CONDADO**

PRAÇA 11 DE NOVEMBRO, 88 - CNPJ:10150068/0001-00

Orçamento Programa - Exercício de 2022

**NATUREZA DA DESPESA POR ORGÃO E UNIDADE**

Anexo 02

Página 14

PODER		03 FUNDOS				
ORGÃO		02 FUNDO MUNICIPAL DE ASSISTENCIA SOCIAL DO CONDADO				
UNIDADE		00 FUNDO MUNICIPAL DE ASSISTÊNCIA SOCIAL				
Código	Especificação	F.R.-C.A.	Elemento	Modalidade	Grupo	Categoria Econômica
3.3.90.36	OUTROS SERVIÇOS DE TERCEIROS - PESSOA FÍSICA	1.66.19.500.006	1.000,00			
3.3.90.36	OUTROS SERVIÇOS DE TERCEIROS - PESSOA FÍSICA	1.66.22.500.005	1.000,00			
3.3.90.39	OUTROS SERVIÇOS DE TERCEIROS - PESSOA JURÍDICA	1.50.01.001.001	247.000,00			
3.3.90.39	OUTROS SERVIÇOS DE TERCEIROS - PESSOA JURÍDICA	1.53.16.500.003	10.000,00			
3.3.90.39	OUTROS SERVIÇOS DE TERCEIROS - PESSOA JURÍDICA	1.53.17.500.004	30.000,00			
3.3.90.39	OUTROS SERVIÇOS DE TERCEIROS - PESSOA JURÍDICA	1.53.18.500.001	8.000,00			
3.3.90.39	OUTROS SERVIÇOS DE TERCEIROS - PESSOA JURÍDICA	1.53.19.500.006	20.000,00			
3.3.90.39	OUTROS SERVIÇOS DE TERCEIROS - PESSOA JURÍDICA	1.53.20.500.007	9.000,00			
3.3.90.39	OUTROS SERVIÇOS DE TERCEIROS - PESSOA JURÍDICA	1.53.36.500.002	13.000,00			
3.3.90.39	OUTROS SERVIÇOS DE TERCEIROS - PESSOA JURÍDICA	1.53.39.500.013	10.000,00			
3.3.90.39	OUTROS SERVIÇOS DE TERCEIROS - PESSOA JURÍDICA	1.66.16.500.003	1.000,00			
3.3.90.39	OUTROS SERVIÇOS DE TERCEIROS - PESSOA JURÍDICA	1.66.17.500.004	1.000,00			
3.3.90.39	OUTROS SERVIÇOS DE TERCEIROS - PESSOA JURÍDICA	1.66.18.500.001	1.000,00			
3.3.90.39	OUTROS SERVIÇOS DE TERCEIROS - PESSOA JURÍDICA	1.66.20.500.007	1.000,00			
3.3.90.39	OUTROS SERVIÇOS DE TERCEIROS - PESSOA JURÍDICA	1.66.36.500.002	1.000,00			
3.3.90.39	OUTROS SERVIÇOS DE TERCEIROS - PESSOA JURÍDICA	1.66.39.500.013	1.000,00			
3.3.90.47	OBRIGAÇÕES TRIBUTÁRIAS E CONTRIBUTIVAS	1.50.01.001.001	1.000,00			
3.3.90.48	OUTROS AUXÍLIOS FINANCEIROS A PESSOA FÍSICA	1.50.01.001.001	200.000,00			
3.3.90.92	DESPESAS DE EXERCÍCIOS ANTERIORES	1.50.01.001.001	2.000,00			
3.3.90.93	INDENIZAÇÕES E RESTITUIÇÕES	1.50.01.001.001	1.000,00			
4.0.00.00	DESPESAS DE CAPITAL					81.000,00
4.0.00.00	DESPESAS DE CAPITAL					15.000,00
4.0.00.00	DESPESAS DE CAPITAL					200.000,00
4.0.00.00	DESPESAS DE CAPITAL					51.000,00
4.4.00.00	INVESTIMENTOS				347.000,00	
4.4.90.00	APLICAÇÕES DIRETAS			347.000,00		
4.4.90.30	MATERIAL DE CONSUMO	1.50.01.001.001	1.000,00			
4.4.90.36	OUTROS SERVIÇOS DE TERCEIROS - PESSOA FÍSICA	1.50.01.001.001	1.000,00			
4.4.90.39	OUTROS SERVIÇOS DE TERCEIROS - PESSOA JURÍDICA	1.50.01.001.001	1.000,00			
4.4.90.51	OBRAS E INSTALAÇÕES	1.50.01.001.001	47.000,00			
4.4.90.51	OBRAS E INSTALAÇÕES	1.53.16.500.003	1.000,00			
4.4.90.51	OBRAS E INSTALAÇÕES	1.81.21.500.008	30.000,00			
4.4.90.52	EQUIPAMENTOS E MATERIAL PERMANENTE	1.50.01.001.001	31.000,00			
4.4.90.52	EQUIPAMENTOS E MATERIAL PERMANENTE	1.53.16.500.003	3.000,00			
4.4.90.52	EQUIPAMENTOS E MATERIAL PERMANENTE	1.53.17.500.004	3.000,00			
4.4.90.52	EQUIPAMENTOS E MATERIAL PERMANENTE	1.53.18.500.001	8.000,00			
4.4.90.52	EQUIPAMENTOS E MATERIAL PERMANENTE	1.53.19.500.006	20.000,00			
4.4.90.52	EQUIPAMENTOS E MATERIAL PERMANENTE	1.53.20.500.007	1.000,00			
4.4.90.52	EQUIPAMENTOS E MATERIAL PERMANENTE	1.53.36.500.002	15.000,00			
4.4.90.52	EQUIPAMENTOS E MATERIAL PERMANENTE	1.53.39.500.013	15.000,00			
4.4.90.52	EQUIPAMENTOS E MATERIAL PERMANENTE	1.81.21.500.008	170.000,00			
<b>TOTAL</b>						<b>2.805.000,00</b>

**PREFEITURA MUNICIPAL DE CONDADO**

PRAÇA 11 DE NOVEMBRO, 88 - CNPJ:10150068/0001-00

Orçamento Programa - Exercício de 2022

Anexo 02  
Página 15**NATUREZA DA DESPESA POR ORGÃO E UNIDADE**

PODER 03 FUNDOS						
ORGÃO 03 FUNDO MUN. DO DIREITO DA CRIANÇA E DO ADOLESCENTE						
UNIDADE 00 FUNDO MUNICIPAL DOS DIREITOS DA CRIANÇA E DO ADOLESCENTE						
Código	Especificação	F.R.-C.A.	Elemento	Modalidade	Grupo	Categoria Econômica
3.0.00.00	DESPESAS CORRENTES					10.000,00
3.1.00.00	PESSOAL E ENCARGOS SOCIAIS				6.000,00	
3.1.90.00	APLICAÇÕES DIRETAS			5.000,00		
3.1.90.04	CONTRATAÇÃO POR TEMPO DETERMINADO	1.50.01.001.001	2.000,00			
3.1.90.11	VENCIMENTOS E VANTAGENS FIXAS - PESSOAL CIVIL	1.50.01.001.001	2.000,00			
3.1.90.13	OBRIGAÇÕES PATRONAIS	1.50.01.001.001	1.000,00			
3.1.91.00	APLICAÇÕES DIRETAS- INTRA-ORÇAMENTÁRIAS			1.000,00		
3.1.91.13	OBRIGAÇÕES PATRONAIS	1.50.01.001.001	1.000,00			
3.3.00.00	OUTRAS DESPESAS CORRENTES				4.000,00	
3.3.90.00	APLICAÇÕES DIRETAS			4.000,00		
3.3.90.14	DIÁRIAS - CIVIL	1.50.01.001.001	1.000,00			
3.3.90.30	MATERIAL DE CONSUMO	1.50.01.001.001	1.000,00			
3.3.90.36	OUTROS SERVIÇOS DE TERCEIROS - PESSOA FÍSICA	1.50.01.001.001	1.000,00			
3.3.90.39	OUTROS SERVIÇOS DE TERCEIROS - PESSOA JURÍDICA	1.50.01.001.001	1.000,00			
<b>TOTAL</b>						<b>10.000,00</b>



**PREFEITURA MUNICIPAL DE CONDADO**

PRAÇA 11 DE NOVEMBRO, 88 - CNPJ:10150068/0001-00

Anexo 02  
Página 16

Orçamento Programa - Exercício de 2022

**NATUREZA DA DESPESA POR ORGÃO E UNIDADE**

PODER		03 FUNDOS				
ORGÃO		04 Fundo Municipal de Apoio ao Desenvolvimento Municipal - FEM				
UNIDADE		00 Fundo Municipal de Apoio ao Desenvolvimento Municipal - FEM				
Código	Especificação	F.R.-C.A.	Elemento	Modalidade	Grupo	Categoria Econômica
3.0.00.00	DESPESAS CORRENTES					17.000,00
3.3.00.00	OUTRAS DESPESAS CORRENTES				17.000,00	
3.3.90.00	APLICAÇÕES DIRETAS			17.000,00		
3.3.90.30	MATERIAL DE CONSUMO	1.81.21.110.002	7.000,00			
3.3.90.36	OUTROS SERVIÇOS DE TERCEIROS - PESSOA FÍSICA	1.81.21.110.002	5.000,00			
3.3.90.39	OUTROS SERVIÇOS DE TERCEIROS - PESSOA JURÍDICA	1.81.21.110.002	5.000,00			
4.0.00.00	DESPESAS DE CAPITAL					387.412,22
4.0.00.00	DESPESAS DE CAPITAL					163.930,30
4.4.00.00	INVESTIMENTOS				551.342,52	
4.4.90.00	APLICAÇÕES DIRETAS			551.342,52		
4.4.90.51	OBRAS E INSTALAÇÕES	1.50.01.001.001	387.412,22			
4.4.90.51	OBRAS E INSTALAÇÕES	1.81.21.110.002	123.930,30			
4.4.90.52	EQUIPAMENTOS E MATERIAL PERMANENTE	1.81.21.110.002	40.000,00			
<b>TOTAL</b>						<b>568.342,52</b>

**PREFEITURA MUNICIPAL DE CONDADO**

PRAÇA 11 DE NOVEMBRO, 88 - CNPJ: 10150068/0001-00

Orçamento Programa - Exercício de 2022

Anexo 02

Página 17

**NATUREZA DA DESPESA POR ORGÃO E UNIDADE**

PODER	03 FUNDOS					
ORGÃO	05 FUNPRECON					
UNIDADE	00 FUNPRECON					
Código	Especificação	F.R.-C.A.	Elemento	Modalidade	Grupo	Categoria Econômica
3.0.00.00	DESPESAS CORRENTES					9.753.000,00
3.1.00.00	PESSOAL E ENCARGOS SOCIAIS				9.452.000,00	
3.1.90.00	APLICAÇÕES DIRETAS			9.452.000,00		
3.1.90.01	APOSENTADORIAS, RESERVA REMUNERADA E REFORMAS	1.53.34.600.001	8.861.000,00			
3.1.90.03	PENSÕES	1.53.34.600.001	405.000,00			
3.1.90.11	VENCIMENTOS E VANTAGENS FIXAS - PESSOAL CIVIL	1.53.34.600.001	176.000,00			
3.1.90.13	OBRIGAÇÕES PATRONAIS	1.53.34.600.001	10.000,00			
3.3.00.00	OUTRAS DESPESAS CORRENTES				301.000,00	
3.3.90.00	APLICAÇÕES DIRETAS			301.000,00		
3.3.90.08	OUTROS BENEFÍCIOS ASSISTENCIAIS DO SERVIDOR E DO MILITAR	1.53.34.600.001	40.000,00			
3.3.90.14	DIÁRIAS - CIVIL	1.53.34.600.001	5.000,00			
3.3.90.14	DIÁRIAS - CIVIL	1.66.34.600.001	5.000,00			
3.3.90.30	MATERIAL DE CONSUMO	1.53.34.600.001	10.000,00			
3.3.90.33	PASSAGENS E DESPESAS COM LOCOMOÇÃO	1.66.34.600.001	5.000,00			
3.3.90.35	SERVIÇOS DE CONSULTORIA	1.66.34.600.001	5.000,00			
3.3.90.36	OUTROS SERVIÇOS DE TERCEIROS - PESSOA FÍSICA	1.53.34.600.001	15.000,00			
3.3.90.36	OUTROS SERVIÇOS DE TERCEIROS - PESSOA FÍSICA	1.66.34.600.001	5.000,00			
3.3.90.39	OUTROS SERVIÇOS DE TERCEIROS - PESSOA JURÍDICA	1.53.34.600.001	205.000,00			
3.3.90.92	DESPESAS DE EXERCÍCIOS ANTERIORES	1.53.34.600.001	1.000,00			
3.3.90.93	INDENIZAÇÕES E RESTITUIÇÕES	1.53.34.600.001	5.000,00			
4.0.00.00	DESPESAS DE CAPITAL					5.000,00
4.4.00.00	INVESTIMENTOS				5.000,00	
4.4.90.00	APLICAÇÕES DIRETAS			5.000,00		
4.4.90.52	EQUIPAMENTOS E MATERIAL PERMANENTE	1.53.34.600.001	5.000,00			
<b>TOTAL</b>						<b>9.758.000,00</b>



**NATUREZA DA DESPESA POR ORGÃO E UNIDADE**

PODER 03 FUNDOS						
ORGÃO 06 FUNDO MUNICIPAL DE EDUCAÇÃO						
UNIDADE 00 FUNDO MUNICIPAL DE EDUCAÇÃO						
Código	Especificação	F.R.-C.A.	Elemento	Modalidade	Grupo	Categoria Econômica
3.0.00.00	DESPESAS CORRENTES					75.000,00
3.0.00.00	DESPESAS CORRENTES					100.000,00
3.0.00.00	DESPESAS CORRENTES					3.000,00
3.0.00.00	DESPESAS CORRENTES					5.000,00
3.3.00.00	OUTRAS DESPESAS CORRENTES				183.000,00	
3.3.90.00	APLICAÇÕES DIRETAS			183.000,00		
3.3.90.30	MATERIAL DE CONSUMO	1.00.23.250.005	1.000,00			
3.3.90.30	MATERIAL DE CONSUMO	1.00.25.250.002	100.000,00			
3.3.90.30	MATERIAL DE CONSUMO	1.13.26.200.001	3.000,00			
3.3.90.30	MATERIAL DE CONSUMO	1.50.77.001.001	25.000,00			
3.3.90.36	OUTROS SERVIÇOS DE TERCEIROS - PESSOA FÍSICA	1.00.23.250.005	1.000,00			
3.3.90.36	OUTROS SERVIÇOS DE TERCEIROS - PESSOA FÍSICA	1.13.26.200.001	1.000,00			
3.3.90.36	OUTROS SERVIÇOS DE TERCEIROS - PESSOA FÍSICA	1.50.77.001.001	25.000,00			
3.3.90.39	OUTROS SERVIÇOS DE TERCEIROS - PESSOA JURÍDICA	1.00.23.250.005	1.000,00			
3.3.90.39	OUTROS SERVIÇOS DE TERCEIROS - PESSOA JURÍDICA	1.13.26.200.001	1.000,00			
3.3.90.39	OUTROS SERVIÇOS DE TERCEIROS - PESSOA JURÍDICA	1.50.77.001.001	25.000,00			
4.0.00.00	DESPESAS DE CAPITAL					1.000,00
4.0.00.00	DESPESAS DE CAPITAL					25.000,00
4.0.00.00	DESPESAS DE CAPITAL					50.000,00
4.0.00.00	DESPESAS DE CAPITAL					160.026,83
4.4.00.00	INVESTIMENTOS				236.026,83	
4.4.90.00	APLICAÇÕES DIRETAS			236.026,83		
4.4.90.51	OBRAS E INSTALAÇÕES	1.00.23.250.005	1.000,00			
4.4.90.51	OBRAS E INSTALAÇÕES	1.00.25.250.002	50.000,00			
4.4.90.51	OBRAS E INSTALAÇÕES	1.13.26.200.001	160.026,83			
4.4.90.51	OBRAS E INSTALAÇÕES	1.50.77.001.001	25.000,00			
<b>TOTAL</b>						<b>419.026,83</b>

**PREFEITURA MUNICIPAL DE CONDADO**

PRAÇA 11 DE NOVEMBRO, 88 - CNPJ:10150068/0001-00

Orçamento Programa - Exercício de 2022

Anexo 02

Página 19

**NATUREZA DA DESPESA POR ORGÃO E UNIDADE**

PODER 03 FUNDOS						
ORGÃO 06 FUNDO MUNICIPAL DE EDUCAÇÃO						
UNIDADE 01 FUNDO MUNICIPAL DE EDUCAÇÃO						
Código	Especificação	F.R.-C.A.	Elemento	Modalidade	Grupo	Categoria Econômica
3.0.00.00	DESPESAS CORRENTES					2.951.552,63
3.0.00.00	DESPESAS CORRENTES					31.000,00
3.0.00.00	DESPESAS CORRENTES					11.000,00
3.0.00.00	DESPESAS CORRENTES					20.000,00
3.0.00.00	DESPESAS CORRENTES					10.000,00
3.0.00.00	DESPESAS CORRENTES					230.000,00
3.0.00.00	DESPESAS CORRENTES					413.000,00
3.0.00.00	DESPESAS CORRENTES					16.000,00
3.0.00.00	DESPESAS CORRENTES					381.000,00
3.1.00.00	PESSOAL E ENCARGOS SOCIAIS				1.290.000,00	
3.1.90.00	APLICAÇÕES DIRETAS			1.190.000,00		
3.1.90.04	CONTRATAÇÃO POR TEMPO DETERMINADO	1.50.77.001.001	490.000,00			
3.1.90.11	VENCIMENTOS E VANTAGENS FIXAS - PESSOAL CIVIL	1.50.77.001.001	530.000,00			
3.1.90.13	OBRIGAÇÕES PATRONAIS	1.50.77.001.001	150.000,00			
3.1.90.94	INDENIZAÇÕES E RESTITUIÇÕES TRABALHISTAS	1.50.77.001.001	20.000,00			
3.1.91.00	APLICAÇÕES DIRETAS- INTRA-ORÇAMENTÁRIAS			100.000,00		
3.1.91.13	OBRIGAÇÕES PATRONAIS	1.50.77.001.001	100.000,00			
3.3.00.00	OUTRAS DESPESAS CORRENTES				2.773.552,63	
3.3.90.00	APLICAÇÕES DIRETAS			2.773.552,63		
3.3.90.04	CONTRATAÇÃO POR TEMPO DETERMINADO	1.50.77.001.001	10.000,00			
3.3.90.08	OUTROS BENEFÍCIOS ASSISTENCIAIS DO SERVIDOR E DO MILITAR	1.50.77.001.001	1.000,00			
3.3.90.14	DIÁRIAS - CIVIL	1.50.77.001.001	50.000,00			
3.3.90.30	MATERIAL DE CONSUMO	1.00.23.250.005	402.000,00			
3.3.90.30	MATERIAL DE CONSUMO	1.00.27.200.002	380.000,00			
3.3.90.30	MATERIAL DE CONSUMO	1.00.28.200.004	14.000,00			
3.3.90.30	MATERIAL DE CONSUMO	1.00.29.200.006	10.000,00			
3.3.90.30	MATERIAL DE CONSUMO	1.00.30.200.007	10.000,00			
3.3.90.30	MATERIAL DE CONSUMO	1.50.01.001.001	50.000,00			
3.3.90.30	MATERIAL DE CONSUMO	1.50.77.001.001	640.552,63			
3.3.90.30	MATERIAL DE CONSUMO	1.66.27.200.002	1.000,00			
3.3.90.30	MATERIAL DE CONSUMO	1.66.29.200.006	1.000,00			
3.3.90.32	MATERIAL, BEM OU SERVIÇO PARA DISTRIBUIÇÃO GRATUITA	1.50.77.001.001	50.000,00			
3.3.90.33	PASSAGENS E DESPESAS COM LOCOMOÇÃO	1.50.77.001.001	10.000,00			
3.3.90.35	SERVIÇOS DE CONSULTORIA	1.50.77.001.001	50.000,00			
3.3.90.36	OUTROS SERVIÇOS DE TERCEIROS - PESSOA FÍSICA	1.00.23.250.005	1.000,00			
3.3.90.36	OUTROS SERVIÇOS DE TERCEIROS - PESSOA FÍSICA	1.00.28.200.004	6.000,00			
3.3.90.36	OUTROS SERVIÇOS DE TERCEIROS - PESSOA FÍSICA	1.00.30.200.007	3.000,00			
3.3.90.36	OUTROS SERVIÇOS DE TERCEIROS - PESSOA FÍSICA	1.13.26.200.001	7.000,00			
3.3.90.36	OUTROS SERVIÇOS DE TERCEIROS - PESSOA FÍSICA	1.50.77.001.001	170.000,00			
3.3.90.36	OUTROS SERVIÇOS DE TERCEIROS - PESSOA FÍSICA	1.66.28.200.004	1.000,00			
3.3.90.36	OUTROS SERVIÇOS DE TERCEIROS - PESSOA FÍSICA	1.66.50.250.004	9.000,00			
3.3.90.36	OUTROS SERVIÇOS DE TERCEIROS - PESSOA FÍSICA	1.93.26.200.001	3.000,00			
3.3.90.39	OUTROS SERVIÇOS DE TERCEIROS - PESSOA JURÍDICA	1.00.23.250.005	1.000,00			
3.3.90.39	OUTROS SERVIÇOS DE TERCEIROS - PESSOA JURÍDICA	1.00.28.200.004	10.000,00			
3.3.90.39	OUTROS SERVIÇOS DE TERCEIROS - PESSOA JURÍDICA	1.00.30.200.007	2.000,00			
3.3.90.39	OUTROS SERVIÇOS DE TERCEIROS - PESSOA JURÍDICA	1.50.01.001.001	180.000,00			



**PREFEITURA MUNICIPAL DE CONDADO**

PRAÇA 11 DE NOVEMBRO, 88 - CNPJ:10150068/0001-00

Anexo 02  
Página 20

Orçamento Programa - Exercício de 2022

**NATUREZA DA DESPESA POR ORGÃO E UNIDADE**

PODER		03 FUNDOS				
ORGÃO		06 FUNDO MUNICIPAL DE EDUCAÇÃO				
UNIDADE		01 FUNDO MUNICIPAL DE EDUCAÇÃO				
Código	Especificação	F.R.-C.A.	Elemento	Modalidade	Grupo	Categoria Econômica
3.3.90.39	OUTROS SERVIÇOS DE TERCEIROS - PESSOA JURÍDICA	1.50.77.001.001	660.000,00			
3.3.90.39	OUTROS SERVIÇOS DE TERCEIROS - PESSOA JURÍDICA	1.66.30.200.007	1.000,00			
3.3.90.47	OBRIGAÇÕES TRIBUTÁRIAS E CONTRIBUTIVAS	1.50.77.001.001	10.000,00			
3.3.90.93	INDENIZAÇÕES E RESTITUIÇÕES	1.50.77.001.001	10.000,00			
3.3.90.93	INDENIZAÇÕES E RESTITUIÇÕES	1.81.21.200.099	20.000,00			
4.0.00.00	DESPESAS DE CAPITAL					44.121,26
4.0.00.00	DESPESAS DE CAPITAL					10.000,00
4.0.00.00	DESPESAS DE CAPITAL					81.000,00
4.0.00.00	DESPESAS DE CAPITAL					357.183,50
4.0.00.00	DESPESAS DE CAPITAL					20.000,00
4.0.00.00	DESPESAS DE CAPITAL					650.000,00
4.0.00.00	DESPESAS DE CAPITAL					49.200,00
4.0.00.00	DESPESAS DE CAPITAL					523.117,51
4.4.00.00	INVESTIMENTOS				1.734.622,27	
4.4.90.00	APLICAÇÕES DIRETAS			1.734.622,27		
4.4.90.30	MATERIAL DE CONSUMO	1.00.23.250.005	1.000,00			
4.4.90.36	OUTROS SERVIÇOS DE TERCEIROS - PESSOA FÍSICA	1.00.23.250.005	1.000,00			
4.4.90.39	OUTROS SERVIÇOS DE TERCEIROS - PESSOA JURÍDICA	1.00.23.250.005	1.000,00			
4.4.90.51	OBRAS E INSTALAÇÕES	1.00.23.250.005	246.000,00			
4.4.90.51	OBRAS E INSTALAÇÕES	1.00.25.250.002	150.000,00			
4.4.90.51	OBRAS E INSTALAÇÕES	1.13.26.200.001	10.000,00			
4.4.90.51	OBRAS E INSTALAÇÕES	1.50.77.001.001	20.000,00			
4.4.90.51	OBRAS E INSTALAÇÕES	1.81.21.200.099	10.000,00			
4.4.90.52	EQUIPAMENTOS E MATERIAL PERMANENTE	1.00.23.250.005	401.000,00			
4.4.90.52	EQUIPAMENTOS E MATERIAL PERMANENTE	1.00.25.250.002	373.117,51			
4.4.90.52	EQUIPAMENTOS E MATERIAL PERMANENTE	1.00.25.250.007	49.200,00			
4.4.90.52	EQUIPAMENTOS E MATERIAL PERMANENTE	1.00.31.200.008	15.000,00			
4.4.90.52	EQUIPAMENTOS E MATERIAL PERMANENTE	1.00.32.200.009	28.121,26			
4.4.90.52	EQUIPAMENTOS E MATERIAL PERMANENTE	1.13.26.200.001	10.000,00			
4.4.90.52	EQUIPAMENTOS E MATERIAL PERMANENTE	1.50.77.001.001	337.183,50			
4.4.90.52	EQUIPAMENTOS E MATERIAL PERMANENTE	1.66.31.200.008	1.000,00			
4.4.90.52	EQUIPAMENTOS E MATERIAL PERMANENTE	1.81.21.200.099	10.000,00			
4.4.90.52	EQUIPAMENTOS E MATERIAL PERMANENTE	1.81.21.200.099	71.000,00			
<b>TOTAL</b>						<b>5.798.174,90</b>

**PREFEITURA MUNICIPAL DE CONDADO**

PRAÇA 11 DE NOVEMBRO, 88 - CNPJ:10150068/0001-00

Anexo 02  
Página 21

Orçamento Programa - Exercício de 2022

**NATUREZA DA DESPESA POR ORGÃO E UNIDADE**

PODER		03 FUNDOS				
ORGÃO		06 FUNDO MUNICIPAL DE EDUCAÇÃO				
UNIDADE		02 FUNDEB				
Código	Especificação	F.R.-C.A.	Elemento	Modalidade	Grupo	Categoria Econômica
3.0.00.00	DESPESAS CORRENTES					290.000,00
3.0.00.00	DESPESAS CORRENTES					16.540.000,00
3.0.00.00	DESPESAS CORRENTES					2.324.607,53
3.0.00.00	DESPESAS CORRENTES					114.800,00
3.0.00.00	DESPESAS CORRENTES					307.973,17
3.1.00.00	PESSOAL E ENCARGOS SOCIAIS				17.193.807,53	
3.1.90.00	APLICAÇÕES DIRETAS			13.325.148,55		
3.1.90.04	CONTRATAÇÃO POR TEMPO DETERMINADO	1.00.23.250.004	1.094.200,00			
3.1.90.04	CONTRATAÇÃO POR TEMPO DETERMINADO	1.00.23.250.005	209.800,00			
3.1.90.04	CONTRATAÇÃO POR TEMPO DETERMINADO	1.00.25.250.001	100.000,00			
3.1.90.04	CONTRATAÇÃO POR TEMPO DETERMINADO	1.00.25.250.006	50.000,00			
3.1.90.04	CONTRATAÇÃO POR TEMPO DETERMINADO	1.00.25.250.002	52.000,00			
3.1.90.04	CONTRATAÇÃO POR TEMPO DETERMINADO	1.50.77.001.001	20.000,00			
3.1.90.11	VENCIMENTOS E VANTAGENS FIXAS - PESSOAL CIVIL	1.00.23.250.004	8.450.600,00			
3.1.90.11	VENCIMENTOS E VANTAGENS FIXAS - PESSOAL CIVIL	1.00.23.250.005	1.716.000,00			
3.1.90.11	VENCIMENTOS E VANTAGENS FIXAS - PESSOAL CIVIL	1.00.25.250.001	1.516.548,55			
3.1.90.11	VENCIMENTOS E VANTAGENS FIXAS - PESSOAL CIVIL	1.00.25.250.006	60.000,00			
3.1.90.11	VENCIMENTOS E VANTAGENS FIXAS - PESSOAL CIVIL	1.00.25.250.002	2.000,00			
3.1.90.11	VENCIMENTOS E VANTAGENS FIXAS - PESSOAL CIVIL	1.50.77.001.001	10.000,00			
3.1.90.92	DESPESAS DE EXERCÍCIOS ANTERIORES	1.50.77.001.001	20.000,00			
3.1.90.92	DESPESAS DE EXERCÍCIOS ANTERIORES	1.66.51.250.005	4.000,00			
3.1.90.94	INDENIZAÇÕES E RESTITUIÇÕES TRABALHISTAS	1.50.77.001.001	20.000,00			
3.1.91.00	APLICAÇÕES DIRETAS- INTRA-ORÇAMENTÁRIAS			3.868.658,98		
3.1.91.13	OBRIGAÇÕES PATRONAIS	1.00.23.250.004	2.770.000,00			
3.1.91.13	OBRIGAÇÕES PATRONAIS	1.00.23.250.005	419.800,00			
3.1.91.13	OBRIGAÇÕES PATRONAIS	1.00.25.250.001	481.858,98			
3.1.91.13	OBRIGAÇÕES PATRONAIS	1.00.25.250.006	4.800,00			
3.1.91.13	OBRIGAÇÕES PATRONAIS	1.00.25.250.002	172.200,00			
3.1.91.13	OBRIGAÇÕES PATRONAIS	1.50.77.001.001	20.000,00			
3.3.00.00	OUTRAS DESPESAS CORRENTES				2.383.573,17	
3.3.90.00	APLICAÇÕES DIRETAS			2.383.573,17		
3.3.90.08	OUTROS BENEFÍCIOS ASSISTENCIAIS DO SERVIDOR E DO MILITAR	1.00.23.250.004	1.000,00			
3.3.90.08	OUTROS BENEFÍCIOS ASSISTENCIAIS DO SERVIDOR E DO MILITAR	1.00.23.250.005	1.000,00			
3.3.90.14	DIÁRIAS - CIVIL	1.50.77.001.001	10.000,00			
3.3.90.18	AUXÍLIO FINANCEIRO A ESTUDANTES	1.50.77.001.001	10.000,00			
3.3.90.30	MATERIAL DE CONSUMO	1.00.23.250.005	170.000,00			
3.3.90.30	MATERIAL DE CONSUMO	1.13.26.200.001	137.973,17			
3.3.90.30	MATERIAL DE CONSUMO	1.50.77.001.001	20.000,00			
3.3.90.32	MATERIAL, BEM OU SERVIÇO PARA DISTRIBUIÇÃO GRATUITA	1.50.77.001.001	100.000,00			
3.3.90.36	OUTROS SERVIÇOS DE TERCEIROS - PESSOA FÍSICA	1.13.26.200.001	10.000,00			
3.3.90.36	OUTROS SERVIÇOS DE TERCEIROS - PESSOA FÍSICA	1.50.77.001.001	20.000,00			
3.3.90.39	OUTROS SERVIÇOS DE TERCEIROS - PESSOA JURÍDICA	1.00.23.250.005	1.703.600,00			
3.3.90.39	OUTROS SERVIÇOS DE TERCEIROS - PESSOA JURÍDICA	1.13.26.200.001	160.000,00			
3.3.90.39	OUTROS SERVIÇOS DE TERCEIROS - PESSOA JURÍDICA	1.50.77.001.001	20.000,00			
3.3.90.92	DESPESAS DE EXERCÍCIOS ANTERIORES	1.50.77.001.001	10.000,00			
3.3.90.93	INDENIZAÇÕES E RESTITUIÇÕES	1.50.77.001.001	10.000,00			



**PREFEITURA MUNICIPAL DE CONDADO**

PRAÇA 11 DE NOVENBRO, 88 - CNPJ:10150068/0001-00

Orçamento Programa - Exercício de 2022

**NATUREZA DA DESPESA POR ORGÃO E UNIDADE**

Anexo 02  
Página 22

PÓDER 03 FUNDOS						
ORGÃO 06 FUNDO MUNICIPAL DE EDUCAÇÃO						
UNIDADE 02 FUNDEB						
Código	Especificação	F.R.-C.A.	Elemento	Modalidade	Grupo	Categoria Econômica
TOTAL						19.577.380,70

**PREFEITURA MUNICIPAL DE CONDADO**

PRAÇA 11 DE NOVEMBRO, 88 - CNPJ:10150068/0001-00

Orçamento Programa - Exercício de 2022

Anexo 02  
Página 23**NATUREZA DA DESPESA POR ORGÃO E UNIDADE**

PODER		03 FUNDOS				
ORGÃO		07 FUNDO MUNICIPAL DE CULTURA				
UNIDADE		00 FUNDO MUNICIPAL DE CULTURA				
Código	Especificação	F.R.-C.A.	Elemento	Modalidade	Grupo	Categoria Econômica
3.0.00.00	DESPESAS CORRENTES					932.000,00
3.1.00.00	PESSOAL E ENCARGOS SOCIAIS				4.000,00	
3.1.90.00	APLICAÇÕES DIRETAS			3.000,00		
3.1.90.04	CONTRATAÇÃO POR TEMPO DETERMINADO	1.50.01.001.001	1.000,00			
3.1.90.11	VENCIMENTOS E VANTAGENS FIXAS - PESSOAL CIVIL	1.50.01.001.001	1.000,00			
3.1.90.13	OBRIGAÇÕES PATRONAIS	1.50.01.001.001	1.000,00			
3.1.91.00	APLICAÇÕES DIRETAS- INTRA-ORÇAMENTÁRIAS			1.000,00		
3.1.91.13	OBRIGAÇÕES PATRONAIS	1.50.01.001.001	1.000,00			
3.3.00.00	OUTRAS DESPESAS CORRENTES				928.000,00	
3.3.50.00	TRANSFERÊNCIAS A INSTITUIÇÕES PRIVADAS SEM FINS LUCRATIVOS			24.000,00		
3.3.50.43	SUBVENÇÕES SOCIAIS	1.50.01.001.001	24.000,00			
3.3.90.00	APLICAÇÕES DIRETAS			904.000,00		
3.3.90.14	DIÁRIAS - CIVIL	1.50.01.001.001	5.000,00			
3.3.90.30	MATERIAL DE CONSUMO	1.50.01.001.001	93.000,00			
3.3.90.31	PREMIAÇÕES CULTURAIS, ARTÍSTICAS, CIENTÍFICAS, DESPORTIVAS E	1.50.01.001.001	45.000,00			
3.3.90.32	MATERIAL, BEM OU SERVIÇO PARA DISTRIBUIÇÃO GRATUITA	1.50.01.001.001	16.000,00			
3.3.90.36	OUTROS SERVIÇOS DE TERCEIROS - PESSOA FÍSICA	1.50.01.001.001	134.000,00			
3.3.90.39	OUTROS SERVIÇOS DE TERCEIROS - PESSOA JURÍDICA	1.50.01.001.001	610.000,00			
3.3.90.47	OBRIGAÇÕES TRIBUTÁRIAS E CONTRIBUTIVAS	1.50.01.001.001	1.000,00			
4.0.00.00	DESPESAS DE CAPITAL					55.000,00
4.4.00.00	INVESTIMENTOS				55.000,00	
4.4.90.00	APLICAÇÕES DIRETAS			55.000,00		
4.4.90.51	OBRAS E INSTALAÇÕES	1.50.01.001.001	15.000,00			
4.4.90.52	EQUIPAMENTOS E MATERIAL PERMANENTE	1.50.01.001.001	40.000,00			
<b>TOTAL</b>						<b>987.000,00</b>



**PREFEITURA MUNICIPAL DE CONDADO**

PRAÇA 11 DE NOVEMBRO, 88 - CNPJ:10150068/0001-00

Orçamento Programa - Exercício de 2022

Anexo 02  
Página 24**NATUREZA DA DESPESA POR ORGÃO E UNIDADE**

PODER		04 CONSORCIOS				
ORGÃO		01 COMANAS				
UNIDADE		01 SECRETARIA EXECUTIVA				
Código	Especificação	F.R.-C.A.	Elemento	Modalidade	Grupo	Categoria Econômica
3.0.00.00	DESPESAS CORRENTES					17.207,86
3.1.00.00	PESSOAL E ENCARGOS SOCIAIS				9.537,16	
3.1.90.00	APLICAÇÕES DIRETAS			9.537,16		
3.1.90.04	CONTRATAÇÃO POR TEMPO DETERMINADO	1.50.33.130.001	1.078,86			
3.1.90.11	VENCIMENTOS E VANTAGENS FIXAS - PESSOAL CIVIL	1.50.33.130.001	6.807,63			
3.1.90.13	OBRIGAÇÕES PATRONAIS	1.50.33.130.001	1.596,72			
3.1.90.92	DESPESAS DE EXERCÍCIOS ANTERIORES	1.50.33.130.001	53,95			
3.3.00.00	OUTRAS DESPESAS CORRENTES				7.670,70	
3.3.90.00	APLICAÇÕES DIRETAS			7.670,70		
3.3.90.14	DIÁRIAS - CIVIL	1.50.33.130.001	140,25			
3.3.90.30	MATERIAL DE CONSUMO	1.50.33.130.001	172,63			
3.3.90.31	PREMIAÇÕES CULTURAIS, ARTÍSTICAS, CIENTÍFICAS, DESPORTIVAS E	1.50.33.130.001	43,15			
3.3.90.33	PASSAGENS E DESPESAS COM LOCOMOÇÃO	1.50.33.130.001	194,19			
3.3.90.35	SERVIÇOS DE CONSULTORIA	1.50.33.130.001	1.424,10			
3.3.90.36	OUTROS SERVIÇOS DE TERCEIROS - PESSOA FÍSICA	1.50.33.130.001	712,04			
3.3.90.39	OUTROS SERVIÇOS DE TERCEIROS - PESSOA JURÍDICA	1.50.33.130.001	4.973,55			
3.3.90.92	DESPESAS DE EXERCÍCIOS ANTERIORES	1.50.33.130.001	10,79			
4.0.00.00	DESPESAS DE CAPITAL					11.362,86
4.4.00.00	INVESTIMENTOS				10.362,86	
4.4.90.00	APLICAÇÕES DIRETAS			10.362,86		
4.4.90.52	EQUIPAMENTOS E MATERIAL PERMANENTE	1.50.33.130.001	10.362,86			
4.6.00.00	AMORTIZAÇÃO DA DÍVIDA				1.000,00	
4.6.90.00	APLICAÇÕES DIRETAS			1.000,00		
4.6.90.71	PRINCIPAL DA DÍVIDA CONTRATUAL RESGATADA	1.50.33.130.001	1.000,00			
<b>TOTAL</b>						<b>28.570,72</b>

**PREFEITURA MUNICIPAL DE CONDADO**

PRAÇA 11 DE NOVEMBRO, 88 - CNPJ:10150068/0001-00

Orçamento Programa - Exercício de 2022

**NATUREZA DA DESPESA POR ORGÃO E UNIDADE**Anexo 02  
Página 25

PODER 04 CONSÓRCIOS						
ORGÃO 01 COMANAS						
UNIDADE 02 ESCOLA PINTO FERREIRA DE ADM PUBLICA - ESAP/COMANAS						
Código	Especificação	F.R.-C.A.	Elemento	Modalidade	Grupo	Categoria Econômica
3.0.00.00	DESPESAS CORRENTES					151,06
3.3.00.00	OUTRAS DESPESAS CORRENTES				151,06	
3.3.90.00	APLICAÇÕES DIRETAS			151,06		
3.3.90.14	DIÁRIAS - CIVIL	1.50.33.130.001	21,58			
3.3.90.30	MATERIAL DE CONSUMO	1.50.33.130.001	21,58			
3.3.90.35	SERVIÇOS DE CONSULTORIA	1.50.33.130.001	53,96			
3.3.90.36	OUTROS SERVIÇOS DE TERCEIROS - PESSOA FÍSICA	1.50.33.130.001	53,94			
<b>TOTAL</b>						<b>151,06</b>

**PREFEITURA MUNICIPAL DE CONDADO**

PRAÇA 11 DE NOVEMBRO, 88 - CNPJ:10150068/0001-00

Orçamento Programa - Exercício de 2022

**NATUREZA DA DESPESA POR ORGÃO E UNIDADE**Anexo 02  
Página 26

PODER 04 CONSÓRCIOS						
ORGÃO 01 COMANAS						
UNIDADE 03 ESCOLA TECNICA PINTO FERREIRA - ESCOLA/COMANAS						
Código	Especificação	F.R.-C.A.	Elemento	Modalidade	Grupo	Categoria Econômica
3.0.00.00	DESPESAS CORRENTES					237,34
3.3.00.00	OUTRAS DESPESAS CORRENTES				237,34	
3.3.90.00	APLICAÇÕES DIRETAS			237,34		
3.3.90.14	DIÁRIAS - CIVIL	1.50.33.130.001	53,94			
3.3.90.30	MATERIAL DE CONSUMO	1.50.33.130.001	21,58			
3.3.90.35	SERVIÇOS DE CONSULTORIA	1.50.33.130.001	53,94			
3.3.90.36	OUTROS SERVIÇOS DE TERCEIROS - PESSOA FÍSICA	1.50.33.130.001	53,94			
3.3.90.39	OUTROS SERVIÇOS DE TERCEIROS - PESSOA JURÍDICA	1.50.33.130.001	53,94			
<b>TOTAL</b>						237,34
<b>TOTAL GERAL</b>						77.318.000,00

**PREFEITURA MUNICIPAL DE CONDADO**

PRAÇA 11 DE NOVEMBRO, 88 - CNPJ:10150068/0001-00

Orçamento Programa - Exercício de 2022

Anexo 06

Página 1

**PROGRAMA DE TRABALHO**

(Inc.II, § 2º, Art.2º)

**01 Poder Legislativo****01 Câmara Municipal**

Código	Especificação	Operação Especial	Projetos	Atividades	T o t a l
01	Legislativa		80.000,00	2.920.000,00	3.000.000,00
01	031 Ação Legislativa		80.000,00	2.910.000,00	2.990.000,00
01	031 0101 PROCESSO LEGISLATIVO		80.000,00	2.910.000,00	2.990.000,00
01.031.0101.1001.0000	Reforma e Ampliação do Prédio da Câmara		40.000,00		40.000,00
01.031.0101.1002.0000	Reequipamento da Unidade da Câmara		40.000,00		40.000,00
01.031.0101.2001.0000	Manutenção das Atividades Legislativas			1.280.000,00	1.280.000,00
01.031.0101.2002.0000	Manutenção das Atividades Administrativas			1.156.000,00	1.156.000,00
01.031.0101.2003.0000	Manutenção da Verba Indenizatória			90.000,00	90.000,00
01.031.0101.2004.0000	Contribuição Previdenciária e FGTS			384.000,00	384.000,00
01	271 Previdência Básica			10.000,00	10.000,00
01	271 0101 PROCESSO LEGISLATIVO			10.000,00	10.000,00
01.271.0101.2005.0000	Manutenção Inativos			10.000,00	10.000,00
TOTAL		0,00	80.000,00	2.920.000,00	3.000.000,00



**PREFEITURA MUNICIPAL DE CONDADO**

PRAÇA 11 DE NOVEMBRO, 88 - CNPJ:10150068/0001-00

Orçamento Programa - Exercício de 2022

Anexo 06

Página 2

**PROGRAMA DE TRABALHO**

(Inc.II, § 2º, Art.2º)

**02 Poder Executivo****01 Gabinete do Prefeito**

Código	Especificação	Operação Especial	Projetos	Atividades	T o t a l
04	Administração		15.000,00	1.040.000,00	1.055.000,00
04	122 Administração Geral		15.000,00	935.000,00	950.000,00
04	122 0401 GESTÃO ADMINISTRATIVA DO MUNICÍPIO			578.000,00	578.000,00
04.122.0401.2006.0000	Remuneração de Pessoal Ativo do Gabinete			384.000,00	384.000,00
04.122.0401.2007.0000	Manutenção das Atividades Gerais do Gabinete			194.000,00	194.000,00
04	122 0402 REEQUIPAMENTO DO MUNICÍPIO		15.000,00		15.000,00
04.122.0402.1003.0000	Aquisição de Veículos, Móveis, Máquinas e Equipamentos para o Gabinete		15.000,00		15.000,00
04	122 0404 SERVIÇOS PÚBLICOS E JUDICIÁRIOS			357.000,00	357.000,00
04.122.0404.2008.0000	Assistência Jurídica Municipal			357.000,00	357.000,00
04	124 Controle Interno			105.000,00	105.000,00
04	124 0401 GESTÃO ADMINISTRATIVA DO MUNICÍPIO			105.000,00	105.000,00
04.124.0401.2009.0000	Remuneração de Pessoal Ativo do Controle Interno			105.000,00	105.000,00
25	Energia			50.000,00	50.000,00
25	752 Energia Elétrica			50.000,00	50.000,00
25	752 2501 ILUMINANDO NOSSA CIDADE			50.000,00	50.000,00
25.752.2501.2044.0000	Manutenção do Sistema de Iluminação Pública na Sede, Distritos e Povoados			50.000,00	50.000,00
<b>TOTAL</b>		<b>0,00</b>	<b>15.000,00</b>	<b>1.090.000,00</b>	<b>1.105.000,00</b>

**PREFEITURA MUNICIPAL DE CONDADO**

PRAÇA 11 DE NOVENBRO, 88 - CNPJ:10150068/0001-00

Orçamento Programa - Exercício de 2022

Anexo 06

Página 3

**PROGRAMA DE TRABALHO**

(Inc.II, § 2º, Art.2º)

**02 Poder Executivo****02 Secretaria Mun. de Ações de Governo e Gestão Política Inst.**

Código	Especificação	Operação Especial	Projetos	Atividades	T o t a l
04	Administração		20.000,00	817.000,00	837.000,00
04	032	Controle Externo		7.000,00	7.000,00
04	032	0407 APOIO AOS CONSELHOS MUNICIPAIS		7.000,00	7.000,00
04.032.0407.2010.0000	Manutenção das Atividades dos Conselhos Municipais			7.000,00	7.000,00
04	122	Administração Geral	20.000,00	740.000,00	760.000,00
04	122	0401 GESTÃO ADMINISTRATIVA DO MUNICÍPIO		728.000,00	728.000,00
04.122.0401.2011.0000	Remuneração de Pessoal Ativo da Secretaria de Ações de Governo			599.000,00	599.000,00
04.122.0401.2012.0000	Manutenção das Atividades Gerais da Secretaria de Ações de Governo			129.000,00	129.000,00
04	122	0402 REEQUIPAMENTO DO MUNICÍPIO	20.000,00		20.000,00
04.122.0402.1004.0000	Aquisição de Móveis, Máquinas e Equipamentos da Secretaria de Governo		20.000,00		20.000,00
04	122	0411 APOIO À INSTITUIÇÕES SEM FINS LUCRATIVOS		2.000,00	2.000,00
04.122.0411.2013.0000	Cooperação e apoio às instituições sem fins lucrativos e de interesse social.			2.000,00	2.000,00
04	122	0412 CONSÓRCIOS E COOPERAÇÕES TÉCNICO-FINANCEIRAS COM OUTROS ENTES FEDERADOS		10.000,00	10.000,00
04.122.0412.2014.0000	Rateio para participação em Consórcio Público			10.000,00	10.000,00
04	131	Comunicação Social		70.000,00	70.000,00
04	131	0405 DIVULGAÇÃO INSTITUCIONAL DA ADMINISTRAÇÃO		70.000,00	70.000,00
04.131.0405.2015.0000	Divulgação Institucional, Impressos e Publicações Diversas			70.000,00	70.000,00
<b>TOTAL</b>		<b>0,00</b>	<b>20.000,00</b>	<b>817.000,00</b>	<b>837.000,00</b>

**PREFEITURA MUNICIPAL DE CONDADO**

PRAÇA 11 DE NOVEMBRO, 88 - CNPJ:10150068/0001-00

Orçamento Programa - Exercício de 2022

Anexo 06

Página 4

**PROGRAMA DE TRABALHO**

(Inc.II, § 2º, Art.2º)

**02 Poder Executivo****03 Secretaria Mun. de Gestão Financeira**

Código	Especificação	Operação Especial	Projetos	Atividades	T o t a l
04	Administração		30.000,00	2.488.857,46	2.518.857,46
04	122 Administração Geral		15.000,00	1.938.857,46	1.953.857,46
04	122 0401 GESTÃO ADMINISTRATIVA DO MUNICÍPIO			1.938.857,46	1.938.857,46
04.122.0401.2016.0000	Remuneração de Pessoal Ativo da Secretaria de Finanças			1.128.000,00	1.128.000,00
04.122.0401.2017.0000	Manutenção das Atividades Gerais da Secretaria de Finanças			675.857,46	675.857,46
04.122.0401.2018.0000	Contratação de Consultoria e Assessorias			110.000,00	110.000,00
04.122.0401.2019.0000	Contribuição AMUPE e outras entidades			25.000,00	25.000,00
04	122 0402 REEQUIPAMENTO DO MUNICÍPIO		15.000,00		15.000,00
04.122.0402.1005.0000	Aquisição de Móveis, Máquinas e Equipamentos Diversos para Secretaria de Finanças		15.000,00		15.000,00
04	123 Administração Financeira		15.000,00	550.000,00	565.000,00
04	123 0408 MODERNIZAÇÃO DO SISTEMA DE ARRECADAÇÃO		15.000,00	50.000,00	65.000,00
04.123.0408.1006.0000	Aquisição de Móveis, Máquinas e Equipamentos para o Setor Tributário		15.000,00		15.000,00
04.123.0408.2020.0000	Manutenção das Atividades Gerais do Setor Tributário do Município			50.000,00	50.000,00
04	123 0410 PASEP			500.000,00	500.000,00
04.123.0410.2021.0000	Formação do Patrimônio do Servidor Público			500.000,00	500.000,00
28	Encargos Especiais			1.570.000,00	1.570.000,00
28	843 Serviço da Dívida Interna			1.560.000,00	1.560.000,00
28	843 0000 PROGRAMA NULO			1.560.000,00	1.560.000,00
28.843.0000.0001.0000	Pagamento de Precatórios e Decisões Judiciais			170.000,00	170.000,00
28.843.0000.0002.0000	Amortização de Dívida Pública - INSS			590.000,00	590.000,00
28.843.0000.0003.0000	Amortização de Dívida Pública com outros Órgãos			800.000,00	800.000,00
28	846 Outros Encargos Especiais			10.000,00	10.000,00
28	846 0000 PROGRAMA NULO			10.000,00	10.000,00
28.846.0000.0004.0000	Indenizações e Restituições Diversas			10.000,00	10.000,00
99	Reserva de Contingência	773.180,00			773.180,00
99	999 Reserva de Contingência	773.180,00			773.180,00
99	999 9999 RESERVA DE CONTIGÊNCIA	773.180,00			773.180,00
99.999.9999.9001.0000	Reserva de Contingência	773.180,00			773.180,00
TOTAL		773.180,00	30.000,00	4.058.857,46	4.862.037,46



**PREFEITURA MUNICIPAL DE CONDADO**

PRAÇA 11 DE NOVEMBRO, 88 - CNPJ:10150068/0001-00

Orçamento Programa - Exercício de 2022

Anexo 06

Página 5

**PROGRAMA DE TRABALHO**

(Inc. II, § 2º, Art. 2º)

**02 Poder Executivo**

**04 Secretaria Municipal de Administração e Planejamento**

Código	Especificação	Operação Especial	Projetos	Atividades	T o t a l
04	Administração		20.000,00	521.000,00	541.000,00
04	122 Administração Geral		20.000,00	521.000,00	541.000,00
04	122 0401 GESTÃO ADMINISTRATIVA DO MUNICÍPIO			521.000,00	521.000,00
04.122.0401.2022.0000	Remuneração de Pessoal Ativo da Secretaria de Administração e Planejamento			390.000,00	390.000,00
04.122.0401.2023.0000	Manutenção das Atividades da Secretaria de Administração e Planejamento			131.000,00	131.000,00
04	122 0402 REEQUIPAMENTO DO MUNICÍPIO		20.000,00		20.000,00
04.122.0402.1007.0000	Aquisição de Equipamentos Diversos destinado a Secretaria de Administração		20.000,00		20.000,00
<b>TOTAL</b>		0,00	20.000,00	521.000,00	541.000,00





**PREFEITURA MUNICIPAL DE CONDADO**

PRAÇA 11 DE NOVENBRO, 88 - CNPJ:10150068/0001-00

Orçamento Programa - Exercício de 2022

Anexo 06

Página 6

**PROGRAMA DE TRABALHO**

(Inc.II, § 2º, Art.2º)

**02 Poder Executivo**

**05 Secretaria Municipal de Educação**

Código	Especificação	Operação Especial	Projetos	Atividades	T o t a l
12	Educação			3.000,00	3.000,00
12	122 Administração Geral			3.000,00	3.000,00
12	122 0401 GESTÃO ADMINISTRATIVA DO MUNICÍPIO			3.000,00	3.000,00
12.122.0401.2024.0000	Remuneração de Pessoal Ativo da Secretaria de Educação			3.000,00	3.000,00
TOTAL		0,00	0,00	3.000,00	3.000,00

**PREFEITURA MUNICIPAL DE CONDADO**

PRAÇA 11 DE NOVEMBRO, 88 - CNPJ:10150068/0001-00

Orçamento Programa - Exercício de 2022

Anexo 06

Página 7

**PROGRAMA DE TRABALHO**

(Inc.II, § 2º, Art.2º)

**02 Poder Executivo****06 Sec. Municipal de Desenvolvimento Sustentável**

Código	Especificação	Operação Especial	Projetos	Atividades	T o t a l
13	Cultura		10.000,00	865.000,00	875.000,00
13	122 Administração Geral		10.000,00	865.000,00	875.000,00
13	122 0401 GESTÃO ADMINISTRATIVA DO MUNICÍPIO			865.000,00	865.000,00
13.122.0401.2025.0000	Remuneração de Pessoal Ativo da Secretaria de Desenvolvimento Sustentável			782.000,00	782.000,00
13.122.0401.2026.0000	Manutenção das Atividades Gerais da Secretaria de Desenvolvimento Sustentável			83.000,00	83.000,00
13	122 0402 REEQUIPAMENTO DO MUNICÍPIO		10.000,00		10.000,00
13.122.0402.1999.0000	Aquisição de Equipamentos Diversos para a Secretaria de Desenvolvimento Sustentável		10.000,00		10.000,00
18	Gestão Ambiental		40.000,00	35.000,00	75.000,00
18	541 Preservação e Conservação Ambiental		40.000,00	35.000,00	75.000,00
18	541 1801 RECICLA CONDADO		40.000,00	35.000,00	75.000,00
18.541.1801.1009.0000	Implantação de Coletores de Lixo nas Escolas e Ruas da Cidade		20.000,00		20.000,00
18.541.1801.1010.0000	Estruturação do Centro de Triagem de Material Reciclável		20.000,00		20.000,00
18.541.1801.2027.0000	Apoio as Atividades de Educação Ambiental			35.000,00	35.000,00
20	Agricultura			107.000,00	107.000,00
20	605 Abastecimento			80.000,00	80.000,00
20	605 2001 PRODUÇÃO E COMERCIALIZAÇÃO			80.000,00	80.000,00
20.605.2001.2028.0000	Manutenção de Mercado, Matadouros e Feira Livres			80.000,00	80.000,00
20	608 Promoção da Produção Agropecuária			27.000,00	27.000,00
20	608 2001 PRODUÇÃO E COMERCIALIZAÇÃO			27.000,00	27.000,00
20.608.2001.2029.0000	Apoio ao Produtor Rural			27.000,00	27.000,00
22	Indústria			15.000,00	15.000,00
22	661 Promoção Industrial			15.000,00	15.000,00
22	661 2201 DESENVOLVIMENTO ECONÔMICO LOCAL			15.000,00	15.000,00
22.661.2201.2030.0000	Ações de Apoio e Incentivo a Industrialização			15.000,00	15.000,00
27	Desporto e Lazer		175.210,11	402.000,00	577.210,11
27	812 Desporto Comunitário		175.210,11	402.000,00	577.210,11
27	812 1304 COPA CONDADO		175.210,11	305.000,00	480.210,11
27.812.1304.2141.0000	Manutenção da Copa Condado de Futsal			305.000,00	305.000,00
27.812.1304.2144.0000	Manutenção da Copa Condado de Futebol de Campo		175.210,11		175.210,11
27	812 2702 CONDADO ESPORTIVO			97.000,00	97.000,00
27.812.2702.2031.0000	Apoio ao Desporto Amador			67.000,00	67.000,00
27.812.2702.2033.0000	Manutenção das atividades do Estádio O ABILÍAO			30.000,00	30.000,00
TOTAL		0,00	225.210,11	1.424.000,00	1.649.210,11



**PREFEITURA MUNICIPAL DE CONDADO**

PRAÇA 11 DE NOVEMBRO, 88 - CNPJ:10150068/0001-00

Orçamento Programa - Exercício de 2022

Anexo 06

Página 8

**PROGRAMA DE TRABALHO**

(Inc. II, § 2º, Art. 2º)

**02 Poder Executivo**

**07 Secretaria Municipal de Saúde**

Código	Especificação	Operação Especial	Projetos	Atividades	T o t a l
10	Saúde			3.000,00	3.000,00
10	122 Administração Geral			3.000,00	3.000,00
10	122 0401 GESTÃO ADMINISTRATIVA DO MUNICÍPIO			3.000,00	3.000,00
10.122.0401.2034.0000	Remuneração de Pessoal Ativo da Secretaria de Saúde			3.000,00	3.000,00
TOTAL		0,00	0,00	3.000,00	3.000,00



**PREFEITURA MUNICIPAL DE CONDADO**

PRAÇA 11 DE NOVEMBRO, 88 - CNPJ:10150068/0001-00

Orçamento Programa - Exercício de 2022

Anexo 06

Página 9

**PROGRAMA DE TRABALHO**

(Inc.II, § 2º, Art.2º)

<b>02 Poder Executivo</b>					
<b>08 Secretaria Municipal de Desenvolvimento Social</b>					
Código	Especificação	Operação Especial	Projetos	Atividades	T o t a l
08	Assistência Social			63.000,00	63.000,00
08	122 Administração Geral			63.000,00	63.000,00
08	122 0401 GESTÃO ADMINISTRATIVA DO MUNICÍPIO			63.000,00	63.000,00
08.122.0401.2035.0000	Remuneração de Pessoal Ativo da Secretaria de Desenvolvimento Social			3.000,00	3.000,00
08.122.0401.2036.0000	Manutenção das Atividades Gerais da Secretaria de Desenvolvimento Social			60.000,00	60.000,00
<b>TOTAL</b>		<b>0,00</b>	<b>0,00</b>	<b>63.000,00</b>	<b>63.000,00</b>



**PREFEITURA MUNICIPAL DE CONDADO**

PRAÇA 11 DE NOVEMBRO, 88 - CNPJ:10150068/0001-00

Orçamento Programa - Exercício de 2022

Anexo 06

Página 10

**PROGRAMA DE TRABALHO**

(Inc.II, § 2º, Art.2º)

**02 Poder Executivo****09 Secretaria Municipal de Planej.Urbano, Obras e Serv.Públicos**

Código	Especificação	Operação Especial	Projetos	Atividades	T o t a l
04	Administração		20.000,00	3.640.000,00	3.660.000,00
04	122 Administração Geral		20.000,00	3.640.000,00	3.660.000,00
04	122 0401 GESTÃO ADMINISTRATIVA DO MUNICÍPIO			3.640.000,00	3.640.000,00
04.122.0401.2037.0000	Remuneração de Pessoal Ativo da Secretaria de Planejamento Urbano			2.381.000,00	2.381.000,00
04.122.0401.2038.0000	Manutenção das Atividades Gerais da Secretaria de Planejamento Urbano			1.259.000,00	1.259.000,00
04	122 0402 REEQUIPAMENTO DO MUNICÍPIO		20.000,00		20.000,00
04.122.0402.1012.0000	Aquisição de Equipamentos Diversos destinado a Secretaria de Planej.Urbano, Obras e Serviços Públicos		20.000,00		20.000,00
13	Cultura		160.089,91		160.089,91
13	392 Difusão Cultural		160.089,91		160.089,91
13	392 1303 CONDADO CULTURAL		160.089,91		160.089,91
13.392.1303.1014.0000	Reforma e/ou Ampliação do Pátio de Eventos		160.089,91		160.089,91
15	Urbanismo		473.225,99	1.700.000,00	2.173.225,99
15	122 Administração Geral		50.000,00		50.000,00
15	122 1501 EXPANSÃO FÍSICA DOS PRÉDIOS PÚBLICOS		50.000,00		50.000,00
15.122.1501.1015.0000	Desapropriações de Imóveis		50.000,00		50.000,00
15	451 Infra-Estrutura Urbana		343.000,00	1.665.000,00	2.008.000,00
15	451 1501 EXPANSÃO FÍSICA DOS PRÉDIOS PÚBLICOS		8.000,00		8.000,00
15.451.1501.1016.0000	Construção, Ampliação e Restauração de Prédios Públicos		5.000,00		5.000,00
15.451.1501.1080.0000	Construção, Ampliação, Restauração e/ou Manutenção dos Prédios Públicos		3.000,00		3.000,00
15	451 1503 CEMITÉRIO MUNICIPAL		6.000,00	25.000,00	31.000,00
15.451.1503.1017.0000	Reforma, Melhoramentos e/ou Ampliação de Cemitérios Públicos, Necrópoles e Velórios		6.000,00		6.000,00
15.451.1503.2039.0000	Manutenção de Cemitérios Públicos, Necrópoles e Velórios			25.000,00	25.000,00
15	451 1504 PAVIMENTAÇÃO: ALFALTO, CALÇAMENTO E MEIO-FIO		279.000,00	40.000,00	319.000,00
15.451.1504.1018.0000	Construção e/ou Reposição de Calçamento, Meio-fio e Recapeamento Asfáltico		276.000,00		276.000,00
15.451.1504.1083.0000	Construção, Reposição de Calçamento e/ou Manutenção de Meio-fio e Recapeamento Asfáltico		3.000,00		3.000,00
15.451.1504.2040.0000	Manutenção dos Serviços de Obras e Urbanismo			40.000,00	40.000,00
15	451 1505 LIMPEZA PÚBLICA		50.000,00	1.600.000,00	1.650.000,00
15.451.1505.1019.0000	Reequipamento da Limpeza Pública		50.000,00		50.000,00
15.451.1505.2041.0000	Manutenção das Atividades da Limpeza Pública			1.600.000,00	1.600.000,00
15	813 Lazer		80.225,99	35.000,00	115.225,99
15	813 1506 REVITALIZANDO PRAÇAS E CANTEIROS		80.225,99	35.000,00	115.225,99
15.813.1506.1020.0000	Construção, Restauração de Praças, Parques e Jardins		80.225,99		80.225,99
15.813.1506.2042.0000	Manutenção das Praças, Parques e Jardins			35.000,00	35.000,00
17	Saneamento		30.000,00	40.000,00	70.000,00
17	512 Saneamento Básico Urbano		30.000,00		30.000,00

**PREFEITURA MUNICIPAL DE CONDADO**

PRAÇA 11 DE NOVEMBRO, 88 - CNPJ:10150068/0001-00

Orçamento Programa - Exercício de 2022

Anexo 06

Página 11

**PROGRAMA DE TRABALHO**

(Inc.II, § 2º, Art.2º)

**02 Poder Executivo****09 Secretaria Municipal de Planej.Urbano, Obras e Serv.Públicos**

Código	Especificação	Operação Especial	Projetos	Atividades	T o t a l
17 512 1701	SANEAMENTO E ESGOTAMENTO SANITÁRIO		30.000,00		30.000,00
17.512.1701.1021.0000	Construção, Ampliação e Melhoria de Esgotos, Galerias, Bueiros e Outros		30.000,00		30.000,00
17 544	Recursos Hídricos			40.000,00	40.000,00
17 544 1701	SANEAMENTO E ESGOTAMENTO SANITÁRIO			40.000,00	40.000,00
17.544.1701.2043.0000	Manutenção do Sistema de Saneamento Básico			40.000,00	40.000,00
20	Agricultura		10.000,00		10.000,00
20 605	Abastecimento		10.000,00		10.000,00
20 605 2001	PRODUÇÃO E COMERCIALIZAÇÃO		10.000,00		10.000,00
20.605.2001.1022.0000	Ampliação e/ou Restauração de Mercados, Matadouros e Açougues Público		10.000,00		10.000,00
22	Indústria		1.000,00		1.000,00
22 661	Promoção Industrial		1.000,00		1.000,00
22 661 2201	DESENVOLVIMENTO ECONÔMICO LOCAL		1.000,00		1.000,00
22.661.2201.1023.0000	Instalação do Distrito Industrial		1.000,00		1.000,00
25	Energia		54.000,00	1.161.000,00	1.215.000,00
25 752	Energia Elétrica		54.000,00	1.161.000,00	1.215.000,00
25 752 2501	ILUMINANDO NOSSA CIDADE		54.000,00	1.161.000,00	1.215.000,00
25.752.2501.1024.0000	Expansão do Sistema de Iluminação Pública		51.000,00		51.000,00
25.752.2501.1085.0000	Expansão e Manutenção do Sistema de Iluminação Pública		3.000,00		3.000,00
25.752.2501.2044.0000	Manutenção do Sistema de Iluminação Pública na Sede, Distritos e Povoados			1.161.000,00	1.161.000,00
26	Transporte		21.000,00	30.000,00	51.000,00
26 782	Transporte Rodoviário		21.000,00	30.000,00	51.000,00
26 782 2601	OBRAS RODOVIÁRIAS		21.000,00	30.000,00	51.000,00
26.782.2601.1025.0000	Construção e Restauração de Abrigos de Passageiros		21.000,00		21.000,00
26.782.2601.2045.0000	Manutenção de Estradas Municipais, Passagens, Molhadas, Pontes e Outros			30.000,00	30.000,00
27	Desporto e Lazer		12.000,00		12.000,00
27 812	Desporto Comunitário		12.000,00		12.000,00
27 812 2702	CONDADO ESPORTIVO		12.000,00		12.000,00
27.812.2702.1026.0000	Construção, Reforma e/ou Ampliação de Campos de Futebol, Ginásios de Esportes, Quadras Poliesportivas entre Outras		10.000,00		10.000,00
27.812.2702.1027.0000	Reforma do Estádio Municipal O Abilião		2.000,00		2.000,00
TOTAL		0.00	781.315,90	6.571.000,00	7.352.315,90

**PREFEITURA MUNICIPAL DE CONDADO**

PRAÇA 11 DE NOVEMBRO, 88 - CNPJ:10150068/0001-00

Orçamento Programa - Exercício de 2022

Anexo 06

Página 12

**PROGRAMA DE TRABALHO**

(Inc.II, § 2º, Art.2º)

**03 FUNDOS****01 FUNDO MUNICIPAL DE SAÚDE DO CONDADO**

Código	Especificação	Operação Especial	Projetos	Atividades	T o t a l
10	Saúde		1.257.195,00	16.693.357,46	17.950.552,46
10	122 Administração Geral		1.000,00	3.704.357,46	3.705.357,46
10	122 0407 APOIO AOS CONSELHOS MUNICIPAIS			7.357,46	7.357,46
10.122.0407.2046.0000	Manutenção das Atividades dos Conselho Municipal de Saúde			7.357,46	7.357,46
10	122 1001 GESTÃO ADMINISTRATIVA DO FUNDO MUNICIPAL DE SAÚDE			3.697.000,00	3.697.000,00
10.122.1001.2047.0000	Remuneração de Pessoal Ativo do Fundo Municipal de Saúde			2.624.000,00	2.624.000,00
10.122.1001.2048.0000	Manutenção das Atividades Gerais do Fundo Municipal de Saúde			958.000,00	958.000,00
10.122.1001.2049.0000	Distribuição Gratuita de Materiais, Bens e Serviços conforme Lei.			65.000,00	65.000,00
10.122.1001.2142.0000	Conferência Municipal de Saúde			25.000,00	25.000,00
10.122.1001.2143.0000	Manutenção dos Eventos Públicos de Saúde			25.000,00	25.000,00
10	122 1011 TRATAMENTO FORA DO DOMICILIO - TFD		1.000,00		1.000,00
10.122.1011.1088.0000	Aquisição de Veiculos para Atender o TFD -Tratamento Fora de Domicílio.		1.000,00		1.000,00
10	301 Atenção Básica		319.195,00	7.119.000,00	7.438.195,00
10	301 1002 PROGRAMA SAÚDE DA FAMÍLIA		21.000,00	3.589.000,00	3.610.000,00
10.301.1002.1028.0000	Aquisição de Equipamentos Diversos destinados aos PSF's		21.000,00		21.000,00
10.301.1002.2050.0000	Manutenção das Atividades dos PSF's			2.022.000,00	2.022.000,00
10.301.1002.2051.0000	Remuneração do Pessoal Ativo do Programa Saúde da Família			1.264.000,00	1.264.000,00
10.301.1002.2052.0000	Capacitação dos Servidores da Atenção Básica			303.000,00	303.000,00
10	301 1003 NUCLEO DE APOIO À SAUDE DA FAMÍLIA – NASF			285.000,00	285.000,00
10.301.1003.2053.0000	Manutenção das Atividades Gerais do NASF			160.000,00	160.000,00
10.301.1003.2054.0000	Remuneração do Pessoal Ativo do NASF			125.000,00	125.000,00
10	301 1004 PROGRAMA DE AGENTES COMUNITÁRIOS DE SAÚDE			1.913.000,00	1.913.000,00
10.301.1004.2055.0000	Manutenção das Atividades Gerais do PACS			178.000,00	178.000,00
10.301.1004.2056.0000	Remuneração do Pessoal Ativo do PACS			1.735.000,00	1.735.000,00
10	301 1005 SAÚDE BUCAL		151.195,00	752.805,00	904.000,00
10.301.1005.1029.0000	Aquisição de Equipamentos Odontológicos para a Saúde Bucal		25.000,00		25.000,00
10.301.1005.1030.0000	Aquisição de Equipamentos para Consultório da Saúde Bucal.		126.195,00		126.195,00
10.301.1005.2057.0000	Manutenção das Atividades Gerais do SAÚDE BUCAL			196.805,00	196.805,00
10.301.1005.2058.0000	Remuneração do Pessoal Ativo do Saúde Bucal			556.000,00	556.000,00
10	301 1006 FARMÁCIA BÁSICA E ASSISTÊNCIA FARMACÊUTICA			232.000,00	232.000,00
10.301.1006.2059.0000	Fornecimento de Medicamentos (Farmácia Básica)			208.000,00	208.000,00
10.301.1006.2060.0000	Manutenção Geral da Farmácia Municipal			24.000,00	24.000,00
10	301 1007 CENTRO DE ESPECIALIDADES ODONTOLÓGICAS		75.000,00	305.000,00	380.000,00
10.301.1007.1033.0000	Implantação de Laboratório de protese dentária no CEO		75.000,00		75.000,00
10.301.1007.2064.0000	Manutenção das ações do Centro de Especialidade Odontológicas - CEO			136.000,00	136.000,00
10.301.1007.2065.0000	Remuneração do Pessoal Ativo do Centro de Especialidade Odontológicas - CEO			169.000,00	169.000,00

**PREFEITURA MUNICIPAL DE CONDADO**

PRAÇA 11 DE NOVEMBRO, 88 - CNPJ:10150068/0001-00

Orçamento Programa - Exercício de 2022

Anexo 06

Página 13

**PROGRAMA DE TRABALHO**

(Inc.II, § 2º, Art.2º)

**03 FUNDOS****01 FUNDO MUNICIPAL DE SAÚDE DO CONDADO**

Código	Especificação	Operação Especial	Projetos	Atividades	T o t a l
10 301 1017	PROGRAMA SAÚDE NA ESCOLA			42.195,00	42.195,00
10.301.1017.2062.0000	Manutenção das atividades desenvolvidas pelo o Programa Saúde na Escola			42.195,00	42.195,00
10 301 1019	REEQUIPAMENTO DAS UNIDADES DE SAÚDE		61.000,00		61.000,00
10.301.1019.1031.0000	Estruturação da Rede de Serviços de Atenção Básica de Saúde		61.000,00		61.000,00
10 301 1022	ACADEMIA DA SAÚDE		11.000,00		11.000,00
10.301.1022.1032.0000	Implantação das Atividades para Academia da Saúde		11.000,00		11.000,00
10 302	Assistência Hospitalar e Ambulatorial		462.000,00	5.198.000,00	5.660.000,00
10 302 1008	SAMU		60.000,00	280.000,00	340.000,00
10.302.1008.1034.0000	Adequar as Instalações Físicas do SAMU		60.000,00		60.000,00
10.302.1008.2066.0000	Manutenção das Atividades do SAMU			61.000,00	61.000,00
10.302.1008.2067.0000	Remuneração do Pessoal Ativo do SAMU			219.000,00	219.000,00
10 302 1009	REDE CEGONHA			3.000,00	3.000,00
10.302.1009.2068.0000	Implementação das Ações da Rede Cegonha			3.000,00	3.000,00
10 302 1010	SERVIÇOS HOSPITALARES E AMBULATORIAIS		350.000,00	4.769.000,00	5.119.000,00
10.302.1010.1035.0000	Aquisição de equipamentos necessários para o Hospital João Pereira de Andrade		60.000,00		60.000,00
10.302.1010.1036.0000	Reforma de Unidade de Atenção Especializada em Saúde - HOSPITAL E MATERNIDADE JOÃO PEREIRA DE ANDRADE		120.000,00		120.000,00
10.302.1010.1037.0000	Aquisição de Ambulâncias para o Hospital João Pereira de Andrade		120.000,00		120.000,00
10.302.1010.1090.0000	Aquisição de Equipamentos necessários para o Centro Médico		50.000,00		50.000,00
10.302.1010.2069.0000	Manutenção das Atividades do Hospital			1.218.000,00	1.218.000,00
10.302.1010.2070.0000	Remuneração do Pessoal Ativo do Hospital			3.551.000,00	3.551.000,00
10 302 1014	REDE DE ATENÇÃO PSICOSOCIAL		52.000,00	8.000,00	60.000,00
10.302.1014.1038.0000	Aquisição de Equipamentos para Implantação do CAPS		52.000,00		52.000,00
10.302.1014.2071.0000	Manutenção do Centro de atenção Psicossocial - CAPS			8.000,00	8.000,00
10 302 1016	PROGRAMA MÃE CORUJA			15.000,00	15.000,00
10.302.1016.2072.0000	Manutenção das Ações do Programa Mãe Coruja			15.000,00	15.000,00
10 302 1021	PROGRAMA MAIS MÉDICOS			123.000,00	123.000,00
10.302.1021.2063.0000	Apoio as Atividades do Projeto Mais Médicos			123.000,00	123.000,00
10 303	Suporte Profilático e Terapêutico			80.000,00	80.000,00
10 303 1011	TRATAMENTO FORA DO DOMICILIO - TFD			80.000,00	80.000,00
10.303.1011.2073.0000	Manutenção das ações do Tratamento Fora do Domicílio - TFD			80.000,00	80.000,00
10 304	Vigilância Sanitária			151.000,00	151.000,00
10 304 1012	VIGILÂNCIA SANITÁRIA			151.000,00	151.000,00
10.304.1012.2074.0000	Manutenção das Atividades vinculado aos serviços de Vigilância Sanitária			46.000,00	46.000,00
10.304.1012.2075.0000	Remuneração do Pessoal Ativo da Vigilância Sanitária			105.000,00	105.000,00
10 305	Vigilância Epidemiológica		101.000,00	441.000,00	542.000,00



**PREFEITURA MUNICIPAL DE CONDADO**

PRAÇA 11 DE NOVEMBRO, 88 - CNPJ:10150068/0001-00

Orçamento Programa - Exercício de 2022

Anexo 06

Página 14

**PROGRAMA DE TRABALHO**

(Inc.II, § 2º, Art.2º)

**03 FUNDOS****01 FUNDO MUNICIPAL DE SAÚDE DO CONDADO**

Código	Especificação	Operação Especial	Projetos	Atividades	T o t a l
10 305 1013	VIGILÂNCIA EPIDEMIOLÓGICA		101.000,00	421.000,00	522.000,00
10.305.1013.1039.0000	Aquisição de Equipamentos para Vigilância Epidemiológica		101.000,00		101.000,00
10.305.1013.2076.0000	Manutenção das Atividades de Vigilância Epidemiológica			155.000,00	155.000,00
10.305.1013.2077.0000	Remuneração do Pessoal Ativo da Vigilância Epidemiologia			266.000,00	266.000,00
10 305 1015	PROGRAMA DE IMUNIZAÇÃO			20.000,00	20.000,00
10.305.1015.2061.0000	Manutenção das Ações de Imunização Humana e Animal - Campanha de Vacinação			20.000,00	20.000,00
10 451	Infra-Estrutura Urbana		374.000,00		374.000,00
10 451 1020	AMPLIAÇÃO DE UNIDADES DE SAÚDE		51.000,00		51.000,00
10.451.1020.1040.0000	Construção, reforma e ampliação de Unidades Básicas de Saúde - UBS		48.000,00		48.000,00
10.451.1020.1091.0000	Construção, Reforma, ampliação e/ou Manutenção de Unidades Básicas de Saúde - UBS		3.000,00		3.000,00
10 451 1501	EXPANSÃO FÍSICA DOS PRÉDIOS PÚBLICOS		323.000,00		323.000,00
10.451.1501.1013.0000	Construção, Ampliação e Restauração do Hospital Municipal		320.000,00		320.000,00
10.451.1501.1092.0000	Construção, Ampliação, Restauração e/ou Manutenção do Hospital Municipal		3.000,00		3.000,00
<b>TOTAL</b>		0,00	1.257.195,00	16.693.357,46	17.950.552,46

**PREFEITURA MUNICIPAL DE CONDADO**

PRAÇA 11 DE NOVENBRO, 88 - CNPJ:10150068/0001-00

Orçamento Programa - Exercício de 2022  
Anexo 06  
Página 15**PROGRAMA DE TRABALHO**

(Inc.II, § 2º, Art.2º)

**03 FUNDOS****02 FUNDO MUNICIPAL DE ASSISTENCIA SOCIAL DO CONDADO**

Código	Especificação	Operação Especial	Projetos	Atividades	T o t a l
08	Assistência Social		347.000,00	2.458.000,00	2.805.000,00
08	122 Administração Geral			1.313.000,00	1.313.000,00
08	122 0407 APOIO AOS CONSELHOS MUNICIPAIS			6.000,00	6.000,00
08.122.0407.2078.0000	Apoio das atividades do Conselho Municipal de Assistência Social			6.000,00	6.000,00
08	122 0802 GESTÃO ADMINISTRATIVA DO FUNDO MUNICIPAL DE ASSISTÊNCIA SOCIAL			1.307.000,00	1.307.000,00
08.122.0802.2079.0000	Remuneração de Pessoal Ativo do Fundo Municipal de Assistência Social			587.000,00	587.000,00
08.122.0802.2080.0000	Manutenção das Atividades Gerais do Fundo Municipal de Assistência Social			257.000,00	257.000,00
08.122.0802.2081.0000	Repasse de Subvenções ao Abrigo Vicentino João XXIII			23.000,00	23.000,00
08.122.0802.2082.0000	Distribuição Gratuita de Materiais, Bens e Serviços conforme Lei.			216.000,00	216.000,00
08.122.0802.2083.0000	Concessão de Subvenção Social à Organização Especial em Defesa da Vida			24.000,00	24.000,00
08.122.0802.2127.0000	Benefícios Eventuais			200.000,00	200.000,00
08	242 Assistência ao Portador de Deficiência			7.000,00	7.000,00
08	242 0808 ASSISTÊNCIA AO MENOR			7.000,00	7.000,00
08.242.0808.2084.0000	Manutenção das Atividades BPC na Escola			7.000,00	7.000,00
08	244 Assistência Comunitária		347.000,00	1.138.000,00	1.485.000,00
08	244 0804 PROGRAMA DE PROTEÇÃO BÁSICA		178.000,00	450.000,00	628.000,00
08.244.0804.1041.0000	Aquisição de Equipamentos diversos do Programa CRAS		22.000,00		22.000,00
08.244.0804.1042.0000	Aquisição de Equipamentos Diversos para o SCFV		9.000,00		9.000,00
08.244.0804.1043.0000	Aquisição de Mobiliários para o CRAS		22.000,00		22.000,00
08.244.0804.1044.0000	Aquisição de Veículos para o CRAS		22.000,00		22.000,00
08.244.0804.1045.0000	Reforma/Ampliação do CRAS		22.000,00		22.000,00
08.244.0804.1046.0000	Aquisição de Equipamentos para o PAIF		16.000,00		16.000,00
08.244.0804.1081.0000	Construção, Reforma e Ampliação do Programa SCFV		47.000,00		47.000,00
08.244.0804.1094.0000	Reforma, Ampliação e/ou Manutenção do CRAS		3.000,00		3.000,00
08.244.0804.1987.0000	Aquisição de Equipamentos Diversos para o Criança Feliz		10.000,00		10.000,00
08.244.0804.1990.0000	Aquisição de Mobiliários para o Criança Feliz		5.000,00		5.000,00
08.244.0804.2085.0000	Manutenção das Atividades do Centro de Referência de Assistência Social - CRAS			154.000,00	154.000,00
08.244.0804.2086.0000	Manutenção das Atividades do PAIF			21.000,00	21.000,00
08.244.0804.2087.0000	Manutenção das Atividades dos Serviços de Convivência e Fortalecimento de Vínculos - SCFV			275.000,00	275.000,00
08	244 0805 PROGRAMA DE PROTEÇÃO SOCIAL ESPECIAL		126.000,00	158.000,00	284.000,00
08.244.0805.1047.0000	Aquisição de Equipamentos para o CREAS		22.000,00		22.000,00
08.244.0805.1048.0000	Aquisição de Mobiliário para o CREAS		42.000,00		42.000,00
08.244.0805.1049.0000	Aquisição de Veículos para o CREAS		52.000,00		52.000,00
08.244.0805.1050.0000	Construção de um Centro de Referência Especializado de Assistência Social		10.000,00		10.000,00
08.244.0805.2088.0000	Manutenção das Atividades do Centro de Referência Especial de Assistência Social - CREAS/ PAEFI			158.000,00	158.000,00

**PREFEITURA MUNICIPAL DE CONDADO**

PRAÇA 11 DE NOVEMBRO, 88 - CNPJ:10150068/0001-00

Orçamento Programa - Exercício de 2022

Anexo 06

Página 16

**PROGRAMA DE TRABALHO**

(Inc.II, § 2º, Art.2º)

**03 FUNDOS****02 FUNDO MUNICIPAL DE ASSISTENCIA SOCIAL DO CONDADO**

Código	Especificação	Operação Especial	Projetos	Atividades	T o t a l
08 244 0806	GESTÃO DESCENTRALIZADA DO SISTEMA ÚNICO DE ASSISTÊNCIA SOCIAL		23.000,00	175.000,00	198.000,00
08.244.0806.1051.0000	Aquisição de Equipamentos Diversos para o IGDBF		21.000,00		21.000,00
08.244.0806.1370.0000	Aquisição de Equipamentos Diversos para o Programa IGD-SUAS		2.000,00		2.000,00
08.244.0806.2089.0000	Manutenção das Atividades do Programa do Bolsa Família - IGDBF			147.000,00	147.000,00
08.244.0806.2090.0000	Manutenção das Atividades do Programa IGD-SUAS			28.000,00	28.000,00
08 244 0807	PROGRAMA INCLUSÃO PRODUTIVA		20.000,00	60.000,00	80.000,00
08.244.0807.1052.0000	Aquisição de Equipamentos para a Casa da Juventude		10.000,00		10.000,00
08.244.0807.1053.0000	Aquisição de Equipamentos para Coordenadoria da Mulher		10.000,00		10.000,00
08.244.0807.2091.0000	Manutenção das Atividades da Coordenadoria da Mulher			35.000,00	35.000,00
08.244.0807.2092.0000	Manutenção das Atividades da Casa das Juventudes			25.000,00	25.000,00
08 244 0808	ASSISTÊNCIA AO MENOR			265.000,00	265.000,00
08.244.0808.2140.0000	Manutenção das Ações Voltadas ao Programa Criança Feliz			265.000,00	265.000,00
08 244 1217	PROGRAMA FORMAÇÃO FAMÍLIAS CADÚNICO			30.000,00	30.000,00
08.244.1217.2166.0000	Manutenção do Programa Formação Famílias CADÚNICO			30.000,00	30.000,00
TOTAL		0,00	347.000,00	2.458.000,00	2.805.000,00



**PREFEITURA MUNICIPAL DE CONDADO**  
PRAÇA 11 DE NOVEMBRO, 88 - CNPJ:10150068/0001-00

Orçamento Programa - Exercício de 2022  
Anexo 06  
Página 17

**PROGRAMA DE TRABALHO**  
(Inc.II, § 2º, Art.2º)

**03 FUNDOS**

**03 FUNDO MUN. DO DIREITO DA CRIANÇA E DO ADOLESCENTE**

Código	Especificação	Operação Especial	Projetos	Atividades	Total
08	Assistência Social			10.000,00	10.000,00
08	243 Assistência à Criança e ao Adolescente			10.000,00	10.000,00
08	243 0808 ASSISTÊNCIA AO MENOR			10.000,00	10.000,00
08.243.0808.2093.0000	Remuneração de Pessoal Ativo do Fundo Municipal dos Direitos da Criança e do Adolescente			6.000,00	6.000,00
08.243.0808.2094.0000	Manutenção das Atividades do Fundo Municipal dos Direitos da Criança e do Adolescente			4.000,00	4.000,00
<b>TOTAL</b>		<b>0,00</b>	<b>0,00</b>	<b>10.000,00</b>	<b>10.000,00</b>



**PREFEITURA MUNICIPAL DE CONDADO**

PRAÇA 11 DE NOVENBRO, 88 - CNPJ:10150068/0001-00

Orçamento Programa - Exercício de 2022

Anexo 06

Página 18

**PROGRAMA DE TRABALHO**

(Inc. II, § 2º, Art. 2º)

**03 FUNDOS****04 Fundo Municipal de Apoio ao Desenvolvimento Municipal - FEM**

Código	Especificação	Operação Especial	Projetos	Atividades	T o t a l
08	Assistência Social		40.000,00	17.000,00	57.000,00
08	244	Assistência Comunitária	40.000,00	17.000,00	57.000,00
08	244	0809 CENTRO DE REFERENCIA PARA MULHERES VÍTIMAS DE VIOLENCIA	40.000,00	17.000,00	57.000,00
08.244.0809.1054.0000	Aquisição de Veículos destinado ao Atendimento a Mulher em Situação de Violência		40.000,00		40.000,00
08.244.0809.2095.0000	Implantação e Manutenção das Atividades do Centro de Referência e Atendimento à Mulher em Situação de Violência			17.000,00	17.000,00
15	Urbanismo		426.342,52		426.342,52
15	451	Infra-Estrutura Urbana	358.342,52		358.342,52
15	451	1504 PAVIMENTAÇÃO: ALFALTO, CALÇAMENTO E MEIO-FIO	358.342,52		358.342,52
15.451.1504.1055.0000	Construção e/ou Reposição de Calçamento, Meio-fio e Recapeamento Asfáltico.		358.342,52		358.342,52
15	813	Lazer	68.000,00		68.000,00
15	813	1506 REVITALIZANDO PRAÇAS E CANTEIROS	68.000,00		68.000,00
15.813.1506.1056.0000	Construção, Restauração de Praças, Parques e Jardins - FEM		68.000,00		68.000,00
26	Transporte		85.000,00		85.000,00
26	782	Transporte Rodoviário	85.000,00		85.000,00
26	782	2601 OBRAS RODOVIÁRIAS	85.000,00		85.000,00
26.782.2601.1057.0000	Construção e Restauração de Abrigos de Passageiros - FEM		85.000,00		85.000,00
TOTAL		0,00	551.342,52	17.000,00	568.342,52

**PREFEITURA MUNICIPAL DE CONDADO**

PRAÇA 11 DE NOVEMBRO, 88 - CNPJ 10150068/0001-00

Orçamento Programa - Exercício de 2022

Anexo 06

Página 19

**PROGRAMA DE TRABALHO**

(Inc.II, § 2º, Art.2º)

**03 FUNDOS****05 FUNPRECON**

Código	Especificação	Operação Especial	Projetos	Atividades	T o t a l
09	Previdência Social		5.000,00	9.753.000,00	9.758.000,00
09	122 Administração Geral		5.000,00	9.753.000,00	9.758.000,00
09	122 0901 GESTÃO ADMINISTRATIVA DO FUNDO PREVIDENCIÁRIO		5.000,00	442.000,00	447.000,00
09.122.0901.1059.0000	Reequipamento da Unidade		5.000,00		5.000,00
09.122.0901.2096.0000	Manutenção das Atividades do Fundo Previdenciário			427.000,00	427.000,00
09.122.0901.2097.0000	Capacitação, Treinamento e Qualificação de Agentes Municipais RPPS			15.000,00	15.000,00
09	122 0902 CUSTEIOS DOS SERVIDORES REFORMADOS E INATIVOS			9.311.000,00	9.311.000,00
09.122.0902.2098.0000	Remuneração de Pessoal Ativo dos Inativos e Pensionistas			9.311.000,00	9.311.000,00
<b>TOTAL</b>		<b>0,00</b>	<b>5.000,00</b>	<b>9.753.000,00</b>	<b>9.758.000,00</b>

**PREFEITURA MUNICIPAL DE CONDADO**

PRAÇA 11 DE NOVEMBRO, 88 - CNPJ:10150068/0001-00

Orçamento Programa - Exercício de 2022

Anexo 06

Página 20

**PROGRAMA DE TRABALHO**

(Inc.II, § 2º, Art.2º)

**03 FUNDOS****06 FUNDO MUNICIPAL DE EDUCAÇÃO**

Código	Especificação	Operação Especial	Projetos	Atividades	Total
12	Educação		1.785.622,27	23.743.933,33	25.529.555,60
12	122	Administração Geral	50.000,00	2.104.552,63	2.154.552,63
12	122	1201 GESTÃO ADMINISTRATIVA DO FUNDO MUNICIPAL DE EDUCAÇÃO	50.000,00	2.104.552,63	2.154.552,63
12.122.1201.1060.0000	Aquisição de Equipamentos Diversos destinado ao FME		50.000,00		50.000,00
12.122.1201.2099.0000	Manutenção das Atividades do Fundo Municipal de Educação			893.552,63	893.552,63
12.122.1201.2100.0000	Remuneração de Pessoal Ativo do Fundo Municipal de Educação			1.211.000,00	1.211.000,00
12	306	Alimentação e Nutrição		481.000,00	481.000,00
12	306	1202 PROGRAMA NACIONAL DE ALIMENTAÇÃO ESCOLAR - PNAE		481.000,00	481.000,00
12.306.1202.2101.0000	Manutenção das Atividades do Programa Nacional de Alimentação Escolar - PNAE			481.000,00	481.000,00
12	361	Ensino Fundamental	1.735.622,27	20.504.721,72	22.240.343,99
12	361	1203 PROGRAMA NACIONAL DE APOIO AO TRANSPORTE ESCOLAR - PNATE		98.000,00	98.000,00
12.361.1203.2102.0000	Apoio as Atividades ao Programa Nacion. de Transport. Escolar - Pnate			98.000,00	98.000,00
12	361	1204 PROGRAMA CAMINHO DA ESCOLA	94.121,26		94.121,26
12.361.1204.1061.0000	Aquisição de Transporte pelo o Programa Caminho a Escola		94.121,26		94.121,26
12	361	1205 EXPANSÃO DA REDE FÍSICA DO ENSINO MUNICIPAL	1.540.501,01	432.000,00	1.972.501,01
12.361.1205.0004.0000	Indenizações e Restituições Diversas			20.000,00	20.000,00
12.361.1205.1062.0000	Aquisição de mobiliários diversos para as Escolas		280.501,01		280.501,01
12.361.1205.1063.0000	Aquisição de Transporte para a Rede de Ensino		380.000,00		380.000,00
12.361.1205.1064.0000	Aquisição de Equipamentos para as Escolas		415.000,00		415.000,00
12.361.1205.1065.0000	Construção, Ampliação e Reforma de Unidades de Ensino		436.000,00		436.000,00
12.361.1205.1093.0000	Construção, Ampliação, Reforma e/ou Manutenção de Unidades de Ensino		3.000,00		3.000,00
12.361.1205.1164.0000	Aquisição de Placa Solar para as escolas		26.000,00		26.000,00
12.361.1205.2164.0000	Manutenção do Sistema de Iluminação Pública das Escolas			412.000,00	412.000,00
12	361	1207 GESTÃO DA EDUCAÇÃO BÁSICA		19.500.721,72	19.500.721,72
12.361.1207.2100.0000	Remuneração de Pessoal Ativo do Fundo Municipal de Educação			20.000,00	20.000,00
12.361.1207.2107.0000	Remuneração de Pessoal Ativo do Fundeb - 70%			14.304.148,55	14.304.148,55
12.361.1207.2108.0000	Remuneração de Pessoal Ativo do Fundeb - 30%			2.644.000,00	2.644.000,00
12.361.1207.2109.0000	Manutenção das Atividades do Ensino Fundamental			2.156.573,17	2.156.573,17
12.361.1207.2110.0000	Manutenção, Conserto e Conservação de Unidades Escolares			116.000,00	116.000,00
12.361.1207.2111.0000	Capacitação e Treinamento de Professores			150.000,00	150.000,00
12.361.1207.2112.0000	Aquisição de Material Didático-Escolares			100.000,00	100.000,00
12.361.1207.2113.0000	Gestão de Pessoal do Ensino Infantil - 70%			10.000,00	10.000,00
12	361	1209 PROGRAMA ESTADUAL DO TRANSPORTE ESCOLAR		41.000,00	41.000,00
12.361.1209.2103.0000	Apoio as Atividades do Programa Estadual de Transporte Escolar - PETE			41.000,00	41.000,00

**PREFEITURA MUNICIPAL DE CONDADO**

PRAÇA 11 DE NOVEMBRO, 88 - CNPJ:10150068/0001-00

Orçamento Programa - Exercício de 2022

Anexo 06

Página 21

**PROGRAMA DE TRABALHO**

(Inc. II, § 2º, Art. 2º)

**03 FUNDOS****06 FUNDO MUNICIPAL DE EDUCAÇÃO**

Código	Especificação	Operação Especial	Projetos	Atividades	Total
12 361 1210	PROGRAMA EDUCAÇÃO E MUSICA		25.000,00	150.000,00	175.000,00
12.361.1210.1066.0000	Aquisição de Instrumentos Musicais para Bandas Marciais das Escolas		25.000,00		25.000,00
12.361.1210.2104.0000	Apoio as Bandas Marciais das Escolas Municipais			150.000,00	150.000,00
12 361 1211	PROGRAMA DINHEIRO NA ESCOLA E AÇÕES AGREDADAS - PDDE		25.000,00	30.000,00	55.000,00
12.361.1211.1008.0000	Aquisição de Móveis, Maquinas e Equipamentos para o PDDE		25.000,00		25.000,00
12.361.1211.4402.0000	Manutenção do Programa Dinheiro Direto na Escola - PDDE			30.000,00	30.000,00
12 361 1212	PROGRAMA BUSCA ATIVA ESCOLAR			30.000,00	30.000,00
12.361.1212.2165.0000	Manutenção das Atividades do Programa Busca Ativa Escolar			30.000,00	30.000,00
12 361 1213	PROGRAMA BRASIL NA ESCOLA			30.000,00	30.000,00
12.361.1213.2128.0000	Manutenção das Atividades do Programa Brasil na Escola			30.000,00	30.000,00
12 361 1214	APRENDER VALOR			30.000,00	30.000,00
12.361.1214.2131.0000	Manutenção das Atividades do Programa Aprender Valor			30.000,00	30.000,00
12 361 1215	PROGRAMA NACIONAL DE EDUCAÇÃO EMPREENDEDORA			30.000,00	30.000,00
12.361.1215.2135.0000	Manutenção das Atividades do Programa Nacional de Educação Empreendedora			30.000,00	30.000,00
12 361 1216	PROGRAMA FORMAÇÃO PELA ESCOLA			30.000,00	30.000,00
12.361.1216.2134.0000	Manutenção das Atividades do Programa Formação pela Escola			30.000,00	30.000,00
12 361 2702	CONDADO ESPORTIVO		51.000,00	103.000,00	154.000,00
12.361.2702.1058.0000	Reforma e/ou Ampliação do Ginásio Esportivo O Paulão		51.000,00		51.000,00
12.361.2702.2032.0000	Manutenção das atividades do Ginásio de Esportes o PAULÃO			103.000,00	103.000,00
12 364	Ensino Superior			230.000,00	230.000,00
12 364 1206	TRANSPORTE UNIVERSITÁRIO			230.000,00	230.000,00
12.364.1206.2105.0000	Apoio ao Transporte Universitário			230.000,00	230.000,00
12 365	Educação Infantil			423.658,98	423.658,98
12 365 1207	GESTÃO DA EDUCAÇÃO BÁSICA			337.658,98	337.658,98
12.365.1207.2113.0000	Gestão de Pessoal do Ensino Infantil - 70%			307.658,98	307.658,98
12.365.1207.2114.0000	Manutenção das Ações do Ensino Infantil			30.000,00	30.000,00
12 365 1208	PROGRAMA BRASIL CARINHOSO			86.000,00	86.000,00
12.365.1208.2106.0000	Apoio as Creches destinado ao Brasil Carinhoso			86.000,00	86.000,00
27	Desporto e Lazer		185.026,83	80.000,00	265.026,83
27 812	Desporto Comunitário		185.026,83	80.000,00	265.026,83
27 812 2702	CONDADO ESPORTIVO		185.026,83	80.000,00	265.026,83
27.812.2702.1058.0000	Reforma e/ou Ampliação do Ginásio Esportivo O Paulão		185.026,83		185.026,83
27.812.2702.2032.0000	Manutenção das atividades do Ginásio de Esportes o PAULÃO			80.000,00	80.000,00
<b>TOTAL</b>		<b>0,00</b>	<b>1.970.649,10</b>	<b>23.823.933,33</b>	<b>25.794.582,43</b>



**PREFEITURA MUNICIPAL DE CONDADO**

PRAÇA 11 DE NOVEMBRO, 88 - CNPJ:10150068/0001-00

Orçamento Programa - Exercício de 2022

Anexo 06

Página 22

**PROGRAMA DE TRABALHO**

(Inc.II, § 2º, Art.2º)

**03 FUNDOS****07 FUNDO MUNICIPAL DE CULTURA**

Código	Especificação	Operação Especial	Projetos	Atividades	T o t a l
13	Cultura		55.000,00	932.000,00	987.000,00
13	122	Administração Geral	10.000,00	39.000,00	49.000,00
13	122	1301 GESTÃO DO FUNDO MUNICIPAL DE CULTURA	10.000,00	39.000,00	49.000,00
13.122.1301.1067.0000	Aquisição de Equipamentos Diversos para o Fundo Municipal de Cultura		10.000,00		10.000,00
13.122.1301.2115.0000	Remuneração de Pessoal Ativo do Fundo Municipal de Cultura			4.000,00	4.000,00
13.122.1301.2116.0000	Manutenção das Atividades Gerais do Fundo Municipal de Cultura			35.000,00	35.000,00
13	392	Difusão Cultural	45.000,00	893.000,00	938.000,00
13	392	1302 ENCONTRO DO CAVALO MARINHO		68.000,00	68.000,00
13.392.1302.2117.0000	Apoio as Atividades Festivas e Culturais do Cavalo Marinho			68.000,00	68.000,00
13	392	1303 CONDADO CULTURAL	45.000,00	825.000,00	870.000,00
13.392.1303.1068.0000	Aquisição de Equipamentos Diversos para a Casa da Cultura		15.000,00		15.000,00
13.392.1303.1069.0000	Reforma e/ou ampliação da Casa da Cultura		15.000,00		15.000,00
13.392.1303.1070.0000	Aquisição de Instrumentos Musicais		15.000,00		15.000,00
13.392.1303.2118.0000	Apoio a Atividades Festivas e Culturais			75.000,00	75.000,00
13.392.1303.2119.0000	Apoio a Grupos de Teatro, Bandas Musicais e Marciais e Grupos			51.000,00	51.000,00
13.392.1303.2120.0000	Repasse de subvenção à Banda Filarmônica 28 de junho.			24.000,00	24.000,00
13.392.1303.2121.0000	Promoção e Execução de Festividades Cívicas, Folclóricas, Artísticas e outros			590.000,00	590.000,00
13.392.1303.2126.0000	Implantação e manutenção das atividades do Condado Musical			85.000,00	85.000,00
<b>TOTAL</b>		<b>0,00</b>	<b>55.000,00</b>	<b>932.000,00</b>	<b>987.000,00</b>

**PREFEITURA MUNICIPAL DE CONDADO**

PRAÇA 11 DE NOVEMBRO, 88 - CNPJ:10150068/0001-00

Orçamento Programa - Exercício de 2022

Anexo 06

Página 23

**PROGRAMA DE TRABALHO**

(Inc. II, § 2º, Art. 2º)

**04 CONSÓRCIOS****01 COMANAS**

Código	Especificação	Operação Especial	Projetos	Atividades	T o t a l
04	Administração		10.147,09	8.854,12	19.001,21
04	122 Administração Geral		10.147,09	8.854,12	19.001,21
04	122 0412 CONSÓRCIOS E COOPERAÇÕES TÉCNICO-FINANCEIRAS COM OUTROS ENTES FEDERADOS		10.147,09	8.854,12	19.001,21
04.122.0412.1086.0000	Modernização da Estrutura do Comanas		107,89		107,89
04.122.0412.1087.0000	Aquisição de Veículos, Móveis, Máquinas e Equipamentos		10.039,20		10.039,20
04.122.0412.2122.0000	Manutenção das Atividades Administrativas do Comanas			7.386,86	7.386,86
04.122.0412.2123.0000	Manutenção do Núcleo Intermunicipal de Mobilidade			1.467,26	1.467,26
10	Saúde			3.624,99	3.624,99
10	301 Atenção Básica			3.624,99	3.624,99
10	301 0412 CONSÓRCIOS E COOPERAÇÕES TÉCNICO-FINANCEIRAS COM OUTROS ENTES FEDERADOS			3.624,99	3.624,99
10.301.0412.2137.0000	Manutenção da Junta Médica - Comanas			3.624,99	3.624,99
12	Educação			442,34	442,34
12	122 Administração Geral			442,34	442,34
12	122 0412 CONSÓRCIOS E COOPERAÇÕES TÉCNICO-FINANCEIRAS COM OUTROS ENTES FEDERADOS			442,34	442,34
12.122.0412.2124.0000	Manutenção da Escola Pinto Ferreira de Adm. Pública			205,00	205,00
12.122.0412.2125.0000	Manutenção da Escola Técnica Pinto Ferreira			237,34	237,34
15	Urbanismo			5.167,74	5.167,74
15	452 Serviços Urbanos			5.167,74	5.167,74
15	452 0412 CONSÓRCIOS E COOPERAÇÕES TÉCNICO-FINANCEIRAS COM OUTROS ENTES FEDERADOS			5.167,74	5.167,74
15.452.0412.2138.0000	Implantação e Gerenciamento do Resíduo Sólidos			5.167,74	5.167,74
18	Gestão Ambiental			722,84	722,84
18	122 Administração Geral			722,84	722,84
18	122 0412 CONSÓRCIOS E COOPERAÇÕES TÉCNICO-FINANCEIRAS COM OUTROS ENTES FEDERADOS			722,84	722,84
18.122.0412.2139.0000	Agência Regional de Licenciamento Ambiental			722,84	722,84
TOTAL		0,00	10.147,09	18.812,03	28.959,12



**PREFEITURA MUNICIPAL DE CONDADO**

PRAÇA 11 DE NOVEMBRO, 88 - CNPJ:10150068/0001-00

Orçamento Programa - Exercício de 2022

Anexo 06

Página 24

**PROGRAMA DE TRABALHO**

(Inc.II, § 2º, Art.2º)

TOTAL GERAL

773.180,00

5.367.859,72

71.176.960,28

77.318.000,00

**PREFEITURA MUNICIPAL DE CONDADO**

PRAÇA 11 DE NOVEMBRO, 88 - CNPJ:10150068/0001-00

Orçamento Programa - Exercício de 2022

Página 6

**QUADRO AUXILIAR DE DETALHAMENTO DA DESPESA**

<b>PODER</b>	<b>02</b>	<b>Poder Executivo</b>
<b>ORGÃO</b>	<b>02</b>	<b>Secretaria Mun. de Ações de Governo e Gestão Política Inst.</b>
<b>UNIDADE</b>	<b>00</b>	<b>Secretaria Mun. de Ações de Governo e Gestão Política Inst.</b>

Aplicação Programada	Proj/Ativ	Finalidade	Categoria	Detalhada	TotalGrupo	Total Categ.	Total Func.
F.R. - C.A.							
Divulgação Institucional, Impressos e Publicações Diversas	04.131.0405.2015.0000						70.000,00
3	DESPESAS CORREN					70.000,00	
3	OUTRAS DESPESAS CORRENTES				70.000,00		
	MATERIAL DE CONSUMO	1.50.01.001.001	3.3.90.30.00	10.000,00			
	OUTROS SERVIÇOS DE TERCEIROS - PESSOA FÍSICA	1.50.01.001.001	3.3.90.36.00	10.000,00			
	OUTROS SERVIÇOS DE TERCEIROS - PESSOA JURÍDICA	1.50.01.001.001	3.3.90.39.00	50.000,00			

**TOTAL****837.000,00**



**PREFEITURA MUNICIPAL DE CONDADO**

PRAÇA 11 DE NOVEMBRO, 88 - CNPJ:10150068/0001-00

Orçamento Programa - Exercício de 2022

Página 7

**QUADRO AUXILIAR DE DETALHAMENTO DA DESPESA**

**PODER** 02 **Poder Executivo**  
**ORGÃO** 03 **Secretaria Mun. de Gestão Financeira**  
**UNIDADE** 00 **Secretaria Mun. de Gestão Financeira**

Aplicação Programada	Proj/Ativ	Finalidade	Categoria	Detalhada	TotalGrupo	Total Categ.	Total Func.
F.R. - C.A.							
<b>Remuneração de Pessoal Ativo da Secretaria de Finanças</b>	<b>04.122.0401.2016.0000</b>						<b>1.128.000,00</b>
3	<b>DESPESAS CORREN</b>					<b>1.128.000,00</b>	
1	<b>PESSOAL E ENCARGOS SOCIAIS</b>				<b>1.127.000,00</b>		
	VENCIMENTOS E VANTAGENS FIXAS - PESSOAL CIVIL	1.50.01.001.001	3.1.90.11.00	834.000,00			
	OBRIGAÇÕES PATRONAIS	1.50.01.001.001	3.1.90.13.00	32.000,00			
	DESPESAS DE EXERCÍCIOS ANTERIORES	1.50.01.001.001	3.1.90.92.00	1.000,00			
	INDENIZAÇÕES E RESTITUIÇÕES TRABALHISTAS	1.50.01.001.001	3.1.90.94.00	10.000,00			
	OBRIGAÇÕES PATRONAIS - INTRA-ORÇAMENTÁRIO	1.50.01.001.001	3.1.91.13.00	250.000,00			
3	<b>OUTRAS DESPESAS CORRENTES</b>				<b>1.000,00</b>		
	Outros Benefícios Assistenciais do servidor e do militar	1.50.01.001.001	3.3.90.08.00	1.000,00			
<b>Manutenção das Atividades Gerais da Secretaria de Finanças</b>	<b>04.122.0401.2017.0000</b>						<b>675.857,46</b>
3	<b>DESPESAS CORREN</b>					<b>675.857,46</b>	
3	<b>OUTRAS DESPESAS CORRENTES</b>				<b>675.857,46</b>		
	DIÁRIAS - CIVIL	1.50.01.001.001	3.3.90.14.00	10.000,00			
	MATERIAL DE CONSUMO	1.50.01.001.001	3.3.90.30.00	20.000,00			
	PASSAGENS E DESPESAS COM LOCOMOÇÃO	1.50.01.001.001	3.3.90.33.00	4.000,00			
	OUTROS SERVIÇOS DE TERCEIROS - PESSOA FÍSICA	1.50.01.001.001	3.3.90.36.00	10.000,00			
	OUTROS SERVIÇOS DE TERCEIROS - PESSOA JURÍDICA	1.50.01.001.001	3.3.90.39.00	616.857,46			
	DESPESAS DE EXERCÍCIOS ANTERIORES	1.50.01.001.001	3.3.90.92.00	15.000,00			
<b>Contratação de Consultoria e Assessorias</b>	<b>04.122.0401.2018.0000</b>						<b>110.000,00</b>
3	<b>DESPESAS CORREN</b>					<b>110.000,00</b>	
3	<b>OUTRAS DESPESAS CORRENTES</b>				<b>110.000,00</b>		
	SERVIÇOS DE CONSULTORIA	1.50.01.001.001	3.3.90.35.00	5.000,00			
	OUTROS SERVIÇOS DE TERCEIROS - PESSOA FÍSICA	1.50.01.001.001	3.3.90.36.00	5.000,00			
	OUTROS SERVIÇOS DE TERCEIROS - PESSOA JURÍDICA	1.50.01.001.001	3.3.90.39.00	100.000,00			
<b>Contribuição AMUPE e outras entidades</b>	<b>04.122.0401.2019.0000</b>						<b>25.000,00</b>
3	<b>DESPESAS CORREN</b>					<b>25.000,00</b>	
3	<b>OUTRAS DESPESAS CORRENTES</b>				<b>25.000,00</b>		
	CONTRIBUIÇÕES	1.50.01.001.001	3.3.50.41.00	25.000,00			
<b>Aquisição de Móveis, Máquinas e Equipamentos Diversos para Secretaria de Finanças</b>	<b>04.122.0402.1005.0000</b>						<b>15.000,00</b>
4	<b>DESPESAS DE CAPITAL</b>					<b>15.000,00</b>	
4	<b>INVESTIMENTOS</b>				<b>15.000,00</b>		
	EQUIPAMENTOS E MATERIAL PERMANENTE	1.50.01.001.001	4.4.90.52.00	15.000,00			
<b>Aquisição de Móveis, Máquinas e Equipamentos para o Setor Tributário</b>	<b>04.123.0408.1006.0000</b>						<b>15.000,00</b>
4	<b>DESPESAS DE CAPITAL</b>					<b>15.000,00</b>	
4	<b>INVESTIMENTOS</b>				<b>15.000,00</b>		
	EQUIPAMENTOS E MATERIAL PERMANENTE	1.50.01.001.001	4.4.90.52.00	15.000,00			
<b>Manutenção das Atividades Gerais do Setor Tributário do Município</b>	<b>04.123.0408.2020.0000</b>						<b>50.000,00</b>
3	<b>DESPESAS CORREN</b>					<b>50.000,00</b>	



**QUADRO AUXILIAR DE DETALHAMENTO DA DESPESA**

**PODER** 02 Poder Executivo  
**ORGÃO** 03 Secretaria Mun. de Gestão Financeira  
**UNIDADE** 00 Secretaria Mun. de Gestão Financeira

Aplicação Programada	Proj/Ativ	Finalidade	Categoria	Detalhada	Total Grupo	Total Categ.	Total Func.
F.R. - C.A.							
Manutenção das Atividades Gerais do Setor Tributário do Município	04.123.0408.2020.0000						50.000,00
3	DESPESAS CORREN					50.000,00	
3	OUTRAS DESPESAS CORRENTES				50.000,00		
	DIÁRIAS - CIVIL	1.50.01.001.001	3.3.90.14.00	2.000,00			
	MATERIAL DE CONSUMO	1.50.01.001.001	3.3.90.30.00	5.000,00			
	PREMIAÇÕES CULTURAIS, ARTÍSTICAS, CIENTÍFICAS, DESPORTI	1.50.01.001.001	3.3.90.31.00	5.000,00			
	SERVIÇOS DE CONSULTORIA	1.50.01.001.001	3.3.90.35.00	10.000,00			
	OUTROS SERVIÇOS DE TERCEIROS - PESSOA FÍSICA	1.50.01.001.001	3.3.90.36.00	10.000,00			
	OUTROS SERVIÇOS DE TERCEIROS - PESSOA JURÍDICA	1.50.01.001.001	3.3.90.39.00	18.000,00			
Formação do Patrimônio do Servidor Público	04.123.0410.2021.0000					500.000,00	500.000,00
3	DESPESAS CORREN					500.000,00	
3	OUTRAS DESPESAS CORRENTES				500.000,00		
	OBRIGAÇÕES TRIBUTÁRIAS E CONTRIBUTIVAS	1.50.01.001.001	3.3.90.47.00	500.000,00			
Pagamento de Precatórios e Decisões Judiciais	28.843.0000.0001.0000					170.000,00	170.000,00
3	DESPESAS CORREN					170.000,00	
1	PESSOAL E ENCARGOS SOCIAIS				150.000,00		
	SENTENÇAS JUDICIAIS	1.50.01.001.001	3.1.90.91.00	150.000,00			
3	OUTRAS DESPESAS CORRENTES				20.000,00		
	SENTENÇAS JUDICIAIS	1.50.01.001.001	3.3.90.91.00	20.000,00			
Amortização de Dívida Pública - INSS	28.843.0000.0002.0000					20.000,00	590.000,00
3	DESPESAS CORREN					20.000,00	
2	JUROS E ENCARGOS DA DÍVIDA				20.000,00		
	JUROS SOBRE A DÍVIDA POR CONTRATO	1.50.01.001.001	3.2.90.21.00	10.000,00			
	OUTROS ENCARGOS SOBRE A DÍVIDA POR CONTRATO	1.50.01.001.001	3.2.90.22.00	10.000,00			
4	DESPESAS DE CAPIT					570.000,00	
6	AMORTIZAÇÃO DA DÍVIDA				570.000,00		
	PRINCIPAL DA DÍVIDA CONTRATUAL RESGATADA	1.50.01.001.001	4.6.90.71.00	570.000,00			
Amortização de Dívida Pública com outros Órgãos	28.843.0000.0003.0000					800.000,00	800.000,00
4	DESPESAS DE CAPIT					800.000,00	
6	AMORTIZAÇÃO DA DÍVIDA				800.000,00		
	AMORTIZAÇÃO DA DÍVIDA CONTRATADA COM GOVERNOS	1.50.01.001.001	4.6.90.71.02	600.000,00			
	OUTRAS AMORTIZAÇÕES DA DÍVIDA CONTRATADA	1.50.01.001.001	4.6.90.71.99	200.000,00			
Indenizações e Restituições Diversas	28.846.0000.0004.0000					10.000,00	10.000,00
3	DESPESAS CORREN					10.000,00	
3	OUTRAS DESPESAS CORRENTES				10.000,00		
	INDENIZAÇÕES E RESTITUIÇÕES	1.50.01.001.001	3.3.90.93.00	10.000,00			
Reserva de Contingência	99.999.9999.9001.0000					773.180,00	773.180,00
9	RESERVA DE CONTIN					773.180,00	
9	RESERVA DE CONTINGÊNCIA				773.180,00		
	RESERVA DE CONTINGÊNCIA	1.50.01.001.001	9.9.99.99.00	773.180,00			



**PREFEITURA MUNICIPAL DE CONDADO**

PRAÇA 11 DE NOVEMBRO, 88 - CNPJ:10150068/0001-00

Orçamento Programa - Exercício de 2022

Página 9

**QUADRO AUXILIAR DE DETALHAMENTO DA DESPESA**

<b>PODER</b>	<b>02</b>	<b>Poder Executivo</b>
<b>ORGÃO</b>	<b>03</b>	<b>Secretaria Mun. de Gestão Financeira</b>
<b>UNIDADE</b>	<b>00</b>	<b>Secretaria Mun. de Gestão Financeira</b>

Aplicacao Programada	Proj/Ativ	Finalidade	Categoria	Detalhada	TotalGrupo	Total Categ.	Total Func.
----------------------	-----------	------------	-----------	-----------	------------	--------------	-------------

F.R. - C.A.

TOTAL

4.862.037,46



**PREFEITURA MUNICIPAL DE CONDADO**

PRAÇA 11 DE NOVEMBRO, 88 - CNPJ:10150068/0001-00

Orçamento Programa - Exercício de 2022

Página 10

**QUADRO AUXILIAR DE DETALHAMENTO DA DESPESA**

<b>PODER</b>	<b>02</b>	<b>Poder Executivo</b>
<b>ORGÃO</b>	<b>04</b>	<b>Secretaria Municipal de Administração e Planejamento</b>
<b>UNIDADE</b>	<b>00</b>	<b>Secretaria Municipal de Administração e Planejamento</b>

Aplicação Programada	Proj/Ativ	Finalidade	Categoria	Detalhada	Total Grupo	Total Categ.	Total Func.
<b>Remuneração de Pessoal Ativo da Secretaria de Administração e Planejamento</b>							<b>390.000,00</b>
3 <b>DESPESAS CORREN</b>							<b>390.000,00</b>
1 <b>PESSOAL E ENCARGOS SOCIAIS</b>							<b>389.000,00</b>
VENCIMENTOS E VANTAGENS FIXAS - PESSOAL CIVIL							300.000,00
OBRIGAÇÕES PATRONAIS							63.000,00
OBRIGAÇÕES PATRONAIS - INTRA-ORÇAMENTÁRIO							26.000,00
3 <b>OUTRAS DESPESAS CORRENTES</b>							<b>1.000,00</b>
Outros Benefícios Assistenciais do servidor e do militar							1.000,00
<b>Manutenção das Atividades da Secretaria de Administração e Planejamento</b>							<b>131.000,00</b>
3 <b>DESPESAS CORREN</b>							<b>131.000,00</b>
3 <b>OUTRAS DESPESAS CORRENTES</b>							<b>131.000,00</b>
MATERIAL DE CONSUMO							15.000,00
PASSAGENS E DESPESAS COM LOCOMOÇÃO							4.000,00
OUTROS SERVIÇOS DE TERCEIROS - PESSOA FÍSICA							10.000,00
OUTROS SERVIÇOS DE TERCEIROS - PESSOA JURÍDICA							100.000,00
DESPESAS DE EXERCÍCIOS ANTERIORES							2.000,00
<b>Aquisição de Equipamentos Diversos destinado a Secretaria de Administração</b>							<b>20.000,00</b>
4 <b>DESPESAS DE CAPIT</b>							<b>20.000,00</b>
4 <b>INVESTIMENTOS</b>							<b>20.000,00</b>
EQUIPAMENTOS E MATERIAL PERMANENTE							20.000,00
<b>TOTAL</b>							<b>541.000,00</b>



**PREFEITURA MUNICIPAL DE CONDADO**

PRAÇA 11 DE NOVEMBRO, 88 - CNPJ:10150068/0001-00

Orçamento Programa - Exercício de 2022

Página 11

**QUADRO AUXILIAR DE DETALHAMENTO DA DESPESA**

PODER 02 Poder Executivo  
ORGÃO 05 Secretaria Municipal de Educação  
UNIDADE 00 Secretaria Municipal de Educação

Aplicação Programada	Proj/Ativ	Finalidade	Categoria	Detalhada	Total Grupo	Total Categ.	Total Func.
F.R. - C.A.							
Remuneração de Pessoal Ativo da Secretaria de Educação	12.122.0401.2024.0000					3.000,00	3.000,00
3 DESPESAS CORREN						3.000,00	
1 PESSOAL E ENCARGOS SOCIAIS					3.000,00		
CONTRATAÇÃO POR TEMPO DETERMINADO		1.50.01.001.001	3.1.90.04.00	1.000,00			
VENCIMENTOS E VANTAGENS FIXAS - PESSOAL CIVIL		1.50.01.001.001	3.1.90.11.00	1.000,00			
DESPEAS DE EXERCÍCIOS ANTERIORES		1.50.01.001.001	3.1.90.92.00	1.000,00			

TOTAL

3.000,00





**PREFEITURA MUNICIPAL DE CONDADO**

PRAÇA 11 DE NOVEMBRO, 88 - CNPJ:10150068/0001-00

Orçamento Programa - Exercício de 2022

Página 13

**QUADRO AUXILIAR DE DETALHAMENTO DA DESPESA**

PODER	02	Poder Executivo
ORGÃO	06	Sec. Municipal de Desenvolvimento Sustentável
UNIDADE	00	Sec. Municipal de Desenvolvimento Sustentável

Aplicação Programada	Proj/Ativ	Finalidade	Categoria	Detalhada	Total Grupo	Total Categ.	Total Func.
F.R. - C.A.							
<b>Manutenção de Mercado, Matadouros e Feira Livres</b>	<b>20.605.2001.2028.0000</b>						<b>80.000,00</b>
3	DESPESAS CORREN					<b>80.000,00</b>	
3	OUTRAS DESPESAS CORRENTES				<b>80.000,00</b>		
	MATERIAL DE CONSUMO	1.50.01.001.001	3.3.90.30.00	20.000,00			
	OUTROS SERVIÇOS DE TERCEIROS - PESSOA FÍSICA	1.50.01.001.001	3.3.90.36.00	10.000,00			
	OUTROS SERVIÇOS DE TERCEIROS - PESSOA JURÍDICA	1.50.01.001.001	3.3.90.39.00	50.000,00			
<b>Apoio ao Produtor Rural</b>	<b>20.608.2001.2029.0000</b>						<b>27.000,00</b>
3	DESPESAS CORREN					<b>27.000,00</b>	
3	OUTRAS DESPESAS CORRENTES				<b>27.000,00</b>		
	MATERIAL DE CONSUMO	1.50.01.001.001	3.3.90.30.00	5.000,00			
	Material, Bem ou Serviço para Distribuição Gratuita	1.50.01.001.001	3.3.90.32.00	2.000,00			
	OUTROS SERVIÇOS DE TERCEIROS - PESSOA FÍSICA	1.50.01.001.001	3.3.90.36.00	10.000,00			
	OUTROS SERVIÇOS DE TERCEIROS - PESSOA JURÍDICA	1.50.01.001.001	3.3.90.39.00	10.000,00			
<b>Ações de Apoio e Incentivo à Industrialização</b>	<b>22.661.2201.2030.0000</b>						<b>15.000,00</b>
3	DESPESAS CORREN					<b>15.000,00</b>	
3	OUTRAS DESPESAS CORRENTES				<b>15.000,00</b>		
	MATERIAL DE CONSUMO	1.50.01.001.001	3.3.90.30.00	3.000,00			
	OUTROS SERVIÇOS DE TERCEIROS - PESSOA FÍSICA	1.50.01.001.001	3.3.90.36.00	2.000,00			
	OUTROS SERVIÇOS DE TERCEIROS - PESSOA JURÍDICA	1.50.01.001.001	3.3.90.39.00	10.000,00			
<b>Manutenção da Copa Condado de Futsal</b>	<b>27.812.1304.2141.0000</b>						<b>305.000,00</b>
3	DESPESAS CORREN					<b>305.000,00</b>	
3	OUTRAS DESPESAS CORRENTES				<b>305.000,00</b>		
	MATERIAL DE CONSUMO	1.50.01.001.001	3.3.90.30.00	81.000,00			
	MATERIAL DE CONSUMO	1.81.21.110.002	3.3.90.30.00	3.000,00			
	PREMIAÇÕES CULTURAIS, ARTÍSTICAS, CIENTÍFICAS, DESPORTI	1.50.01.001.001	3.3.90.31.00	1.000,00			
	PREMIAÇÕES CULTURAIS, ARTÍSTICAS, CIENTÍFICAS, DESPORTI	1.81.21.110.002	3.3.90.31.00	3.000,00			
	PASSAGENS E DESPESAS COM LOCOMOÇÃO	1.50.01.001.001	3.3.90.33.00	21.500,00			
	PASSAGENS E DESPESAS COM LOCOMOÇÃO	1.81.21.110.002	3.3.90.33.00	1.000,00			
	OUTROS SERVIÇOS DE TERCEIROS - PESSOA FÍSICA	1.50.01.001.001	3.3.90.36.00	1.000,00			
	OUTROS SERVIÇOS DE TERCEIROS - PESSOA JURÍDICA	1.50.01.001.001	3.3.90.39.00	191.000,00			
	OUTROS SERVIÇOS DE TERCEIROS - PESSOA JURÍDICA	1.81.21.110.002	3.3.90.39.00	2.500,00			
<b>Manutenção da Copa Condado de Futebol de Campo</b>	<b>27.812.1304.2144.0000</b>						<b>175.210,11</b>
3	DESPESAS CORREN					<b>175.210,11</b>	
3	OUTRAS DESPESAS CORRENTES				<b>175.210,11</b>		
	MATERIAL DE CONSUMO	1.50.01.001.001	3.3.90.30.00	51.976,38			
	MATERIAL DE CONSUMO	1.81.21.110.002	3.3.90.30.00	1.000,00			
	OUTROS SERVIÇOS DE TERCEIROS - PESSOA FÍSICA	1.50.01.001.001	3.3.90.36.00	1.000,00			
	OUTROS SERVIÇOS DE TERCEIROS - PESSOA FÍSICA	1.81.21.110.002	3.3.90.36.00	7.569,70			
	OUTROS SERVIÇOS DE TERCEIROS - PESSOA JURÍDICA	1.50.01.001.001	3.3.90.39.00	112.664,03			
	OUTROS SERVIÇOS DE TERCEIROS - PESSOA JURÍDICA	1.81.21.110.002	3.3.90.39.00	1.000,00			
<b>Apoio ao Desporto Amador</b>	<b>27.812.2702.2031.0000</b>						<b>67.000,00</b>
3	DESPESAS CORREN					<b>67.000,00</b>	



QUADRO AUXILIAR DE DETALHAMENTO DA DESPESA

PODER	02	Poder Executivo
ORGÃO	06	Sec. Municipal de Desenvolvimento Sustentável
UNIDADE	00	Sec. Municipal de Desenvolvimento Sustentável

Aplicação Programada	Proj/Ativ	Finalidade	Categoria	Detalhada	Total Grupo	Total Categ.	Total Func.
F.R. - C.A.							
Apoio ao Desporto Amador	27.812.2702.2031.0000						67.000,00
3	3	DESPESAS CORREN				67.000,00	
		3	OUTRAS DESPESAS CORRENTES		67.000,00		
			CONTRIBUIÇÕES	1.50.01.001.001 3.3.50.41.00	2.000,00		
			MATERIAL DE CONSUMO	1.50.01.001.001 3.3.90.30.00	10.000,00		
			PREMIAÇÕES CULTURAIS, ARTÍSTICAS, CIENTÍFICAS, DESPORTI	1.50.01.001.001 3.3.90.31.00	20.000,00		
			Material, Bem ou Serviço para Distribuição Gratuita	1.50.01.001.001 3.3.90.32.00	10.000,00		
			OUTROS SERVIÇOS DE TERCEIROS - PESSOA FÍSICA	1.50.01.001.001 3.3.90.36.00	15.000,00		
			OUTROS SERVIÇOS DE TERCEIROS - PESSOA JURÍDICA	1.50.01.001.001 3.3.90.39.00	10.000,00		
Manutenção das atividades do Estádio O ABILÍAO	27.812.2702.2033.0000						30.000,00
3	3	DESPESAS CORREN				30.000,00	
		3	OUTRAS DESPESAS CORRENTES		30.000,00		
			MATERIAL DE CONSUMO	1.50.01.001.001 3.3.90.30.00	10.000,00		
			OUTROS SERVIÇOS DE TERCEIROS - PESSOA FÍSICA	1.50.01.001.001 3.3.90.36.00	10.000,00		
			OUTROS SERVIÇOS DE TERCEIROS - PESSOA JURÍDICA	1.50.01.001.001 3.3.90.39.00	10.000,00		

TOTAL

1.649.210,11





**QUADRO AUXILIAR DE DETALHAMENTO DA DESPESA**

<b>PODER</b>	<b>02</b>	<b>Poder Executivo</b>
<b>ORGÃO</b>	<b>07</b>	<b>Secretaria Municipal de Saúde</b>
<b>UNIDADE</b>	<b>00</b>	<b>Secretaria Municipal de Saúde</b>

Aplicação Programada	Proj/Ativ	Finalidade	Categoria	Detalhada	TotalGrupo	Total Categ.	Total Func.
		F.R. - C.A.					
Remuneração de Pessoal Ativo da Secretaria de Saúde	10.122.0401.2034.0000						3.000,00
3 DESPESAS CORREN						3.000,00	
1 PESSOAL E ENCARGOS SOCIAIS					3.000,00		
CONTRATAÇÃO POR TEMPO DETERMINADO		1.50.01.001.001	3.1.90.04.00	1.000,00			
VENCIMENTOS E VANTAGENS FIXAS - PESSOAL CIVIL		1.50.01.001.001	3.1.90.11.00	1.000,00			
DESPESAS DE EXERCÍCIOS ANTERIORES		1.50.01.001.001	3.1.90.92.00	1.000,00			
<b>TOTAL</b>							<b>3.000,00</b>



**QUADRO AUXILIAR DE DETALHAMENTO DA DESPESA**

<b>PODER</b>	<b>02</b>	<b>Poder Executivo</b>
<b>ORGÃO</b>	<b>08</b>	<b>Secretaria Municipal de Desenvolvimento Social</b>
<b>UNIDADE</b>	<b>00</b>	<b>Secretaria Municipal de Desenvolvimento Social</b>

Aplicação Programada	Proj/Ativ	Finalidade	Categoria	Detalhada	Total Grupo	Total Categ.	Total Func.
Remuneração de Pessoal Ativo da Secretaria de Desenvolvimento Social		08.122.0401.2036.0000					3.000,00
3 DESPESAS CORREN						3.000,00	
1 PESSOAL E ENCARGOS SOCIAIS					3.000,00		
CONTRATAÇÃO POR TEMPO DETERMINADO		1.50.01.001.001	3.1.90.04.00	1.000,00			
VENCIMENTOS E VANTAGENS FIXAS - PESSOAL CIVIL		1.50.01.001.001	3.1.90.11.00	1.000,00			
OBRIGAÇÕES PATRONAIS		1.50.01.001.001	3.1.90.13.00	1.000,00			
Manutenção das Atividades Gerais da Secretaria de Desenvolvimento Social		08.122.0401.2036.0000					60.000,00
3 DESPESAS CORREN						60.000,00	
1 PESSOAL E ENCARGOS SOCIAIS					60.000,00		
Pensões do RPPS e do Militar		1.50.01.001.001	3.1.90.03.00	60.000,00			
<b>TOTAL</b>							<b>63.000,00</b>



**PREFEITURA MUNICIPAL DE CONDADO**

PRAÇA 11 DE NOVEMBRO, 88 - CNPJ:10150068/0001-00

Orçamento Programa - Exercício de 2022

Página 17

**QUADRO AUXILIAR DE DETALHAMENTO DA DESPESA**

PODER	02	Poder Executivo
ORGÃO	09	Secretaria Municipal de Planej. Urbano, Obras e Serv. Públicos
UNIDADE	00	Secretaria Municipal de Planej. Urbano, Obras e Serv. Públicos

Aplicação Programada	Proj/Ativ	Finalidade	Categoria	Detalhada	Total Grupo	Total Categ.	Total Func.
Remuneração de Pessoal Ativo da Secretaria de Planejamento Urbano	04.122.0401.2037.0000						2.381.000,00
3	DESPESAS CORREN					2.381.000,00	
1	PESSOAL E ENCARGOS SOCIAIS				2.380.000,00		
	CONTRATAÇÃO POR TEMPO DETERMINADO	1.50.01.001.001	3.1.90.04.00	900.000,00			
	OBRIGAÇÕES PATRONAIS	1.50.01.001.001	3.1.90.04.15	200.000,00			
	VENCIMENTOS E VANTAGENS FIXAS - PESSOAL CIVIL	1.50.01.001.001	3.1.90.11.00	800.000,00			
	OBRIGAÇÕES PATRONAIS	1.50.01.001.001	3.1.90.13.00	105.000,00			
	DESPESAS DE EXERCÍCIOS ANTERIORES	1.50.01.001.001	3.1.90.92.00	2.000,00			
	OBRIGAÇÕES PATRONAIS - INTRA-ORÇAMENTÁRIO	1.50.01.001.001	3.1.91.13.00	373.000,00			
3	OUTRAS DESPESAS CORRENTES				1.000,00		
	Outros Benefícios Assistenciais do servidor e do militar	1.50.01.001.001	3.3.90.08.00	1.000,00			
Manutenção das Atividades Gerais da Secretaria de Planejamento Urbano	04.122.0401.2038.0000						1.259.000,00
3	DESPESAS CORREN					1.259.000,00	
3	OUTRAS DESPESAS CORRENTES				1.259.000,00		
	DIÁRIAS - CIVIL	1.50.01.001.001	3.3.90.14.00	4.000,00			
	MATERIAL DE CONSUMO	1.50.01.001.001	3.3.90.30.00	285.000,00			
	PASSAGENS E DESPESAS COM LOCOMOÇÃO	1.50.01.001.001	3.3.90.33.00	5.000,00			
	OUTROS SERVIÇOS DE TERCEIROS - PESSOA FÍSICA	1.50.01.001.001	3.3.90.36.00	65.000,00			
	OUTROS SERVIÇOS DE TERCEIROS - PESSOA JURÍDICA	1.50.01.001.001	3.3.90.39.00	900.000,00			
Aquisição de Equipamentos Diversos destinado a Secretaria de Planej. Urbano, Obras e Serviços Públicos	04.122.0402.1012.0000						20.000,00
4	DESPESAS DE CAPIT					20.000,00	
4	INVESTIMENTOS				20.000,00		
	EQUIPAMENTOS E MATERIAL PERMANENTE	1.50.01.001.001	4.4.90.52.00	20.000,00			
Reforma e/ou Ampliação do Pátio de Eventos	13.392.1303.1014.0000						160.089,91
4	DESPESAS DE CAPIT					160.089,91	
4	INVESTIMENTOS				160.089,91		
	OBRAS E INSTALAÇÕES	1.50.01.001.001	4.4.90.51.00	138.089,91			
	OBRAS E INSTALAÇÕES	1.81.21.110.001	4.4.90.51.00	22.000,00			
Desapropriações de Imóveis	15.122.1501.1015.0000						50.000,00
4	DESPESAS DE CAPIT					50.000,00	
4	INVESTIMENTOS				50.000,00		
	AQUISIÇÃO DE IMÓVEIS	1.50.01.001.001	4.4.90.61.00	50.000,00			
Construção, Ampliação e Restauração de Prédios Públicos	15.451.1501.1016.0000						5.000,00
4	DESPESAS DE CAPIT					5.000,00	
4	INVESTIMENTOS				5.000,00		
	OBRAS E INSTALAÇÕES	1.81.21.110.001	4.4.90.51.00	5.000,00			
Construção, Ampliação, Restauração e/ou Manutenção dos Prédios Públicos	15.451.1501.1080.0000						3.000,00
4	DESPESAS DE CAPIT					3.000,00	

**PREFEITURA MUNICIPAL DE CONDADO**

PRAÇA 11 DE NOVEMBRO, 88 - CNPJ:10150068/0001-00

Orçamento Programa - Exercício de 2022

Página 18

**QUADRO AUXILIAR DE DETALHAMENTO DA DESPESA**

**PODER** 02 Poder Executivo  
**ORGÃO** 09 Secretaria Municipal de Planej.Urbano, Obras e Serv.Públicos  
**UNIDADE** 00 Secretaria Municipal de Planej.Urbano, Obras e Serv.Públicos

Aplicação Programada	Proj/Ativ	Finalidade	Categoria	Detalhada	Total Grupo	Total Categ.	Total Func.
F.R. - C.A.							
Construção, Ampliação, Restauração e/ou Manutenção dos Prédios Públicos	15.451.1501.1080.0000						3.000,00
4	DESPESAS DE CAPITAL					3.000,00	
4	INVESTIMENTOS				3.000,00		
MATERIAL DE CONSUMO	1.50.01.001.001	4.4.90.30.00	1.000,00				
OUTROS SERVIÇOS DE TERCEIROS - PESSOA FÍSICA	1.50.01.001.001	4.4.90.36.00	1.000,00				
OUTROS SERVIÇOS DE TERCEIROS - PESSOA JURÍDICA	1.50.01.001.001	4.4.90.39.00	1.000,00				
Reforma, Melhoramentos e/ou Ampliação de Cemitérios Públicos, Necrópoles e Velórios	15.451.1503.1017.0000						6.000,00
4	DESPESAS DE CAPITAL					6.000,00	
4	INVESTIMENTOS				6.000,00		
OBRAS E INSTALAÇÕES	1.50.01.001.001	4.4.90.51.00	1.000,00				
OBRAS E INSTALAÇÕES	1.81.21.110.001	4.4.90.51.00	5.000,00				
Manutenção de Cemitérios Públicos, Necrópoles e Velórios	15.451.1503.2039.0000						25.000,00
3	DESPESAS CORRENTES					25.000,00	
3	OUTRAS DESPESAS CORRENTES				25.000,00		
MATERIAL DE CONSUMO	1.50.01.001.001	3.3.90.30.00	5.000,00				
OUTROS SERVIÇOS DE TERCEIROS - PESSOA FÍSICA	1.50.01.001.001	3.3.90.36.00	10.000,00				
OUTROS SERVIÇOS DE TERCEIROS - PESSOA JURÍDICA	1.50.01.001.001	3.3.90.39.00	10.000,00				
Construção e/ou Reposição de Calçamento, Meio-fio e Recapeamento Asfáltico	15.451.1504.1018.0000						276.000,00
4	DESPESAS DE CAPITAL					276.000,00	
4	INVESTIMENTOS				276.000,00		
OBRAS E INSTALAÇÕES	1.11.91.110.005	4.4.90.51.00	15.000,00				
OBRAS E INSTALAÇÕES	1.50.01.001.001	4.4.90.51.00	50.000,00				
OBRAS E INSTALAÇÕES	1.50.01.001.001	4.4.90.51.00	111.000,00				
OBRAS E INSTALAÇÕES	1.50.77.001.001	4.4.90.51.00	50.000,00				
OBRAS E INSTALAÇÕES	1.81.66.110.007	4.4.90.51.00	50.000,00				
Construção, Reposição de Calçamento e/ou Manutenção de Meio-fio e Recapeamento Asfáltico	15.451.1504.1083.0000						3.000,00
4	DESPESAS DE CAPITAL					3.000,00	
4	INVESTIMENTOS				3.000,00		
MATERIAL DE CONSUMO	1.50.01.001.001	4.4.90.30.00	1.000,00				
OUTROS SERVIÇOS DE TERCEIROS - PESSOA FÍSICA	1.50.01.001.001	4.4.90.36.00	1.000,00				
OUTROS SERVIÇOS DE TERCEIROS - PESSOA JURÍDICA	1.50.01.001.001	4.4.90.39.00	1.000,00				
Manutenção dos Serviços de Obras e Urbanismo	15.451.1504.2040.0000						40.000,00
3	DESPESAS CORRENTES					40.000,00	
3	OUTRAS DESPESAS CORRENTES				40.000,00		
MATERIAL DE CONSUMO	1.50.01.001.001	3.3.90.30.00	10.000,00				
OUTROS SERVIÇOS DE TERCEIROS - PESSOA FÍSICA	1.50.01.001.001	3.3.90.36.00	10.000,00				
LOCAÇÃO DE MÃO-DE-OBRA	1.50.01.001.001	3.3.90.37.00	10.000,00				
OUTROS SERVIÇOS DE TERCEIROS - PESSOA JURÍDICA	1.50.01.001.001	3.3.90.39.00	10.000,00				
Reequipamento da Limpeza Pública	15.451.1505.1019.0000						50.000,00
4	DESPESAS DE CAPITAL					50.000,00	



**PREFEITURA MUNICIPAL DE CONDADO**

PRAÇA 11 DE NOVEMBRO, 88 - CNPJ:10150068/0001-00

Orçamento Programa - Exercício de 2022

Página 19

**QUADRO AUXILIAR DE DETALHAMENTO DA DESPESA**

**PODER** 02 **Poder Executivo**  
**ORGÃO** 09 **Secretaria Municipal de Planej. Urbano, Obras e Serv. Públicos**  
**UNIDADE** 00 **Secretaria Municipal de Planej. Urbano, Obras e Serv. Públicos**

Aplicação Programada	Proj/Ativ	Finalidade	Categoria	Detalhada	Total Grupo	Total Categ.	Total Func.
<b>Reequipamento da Limpeza Pública</b>	<b>15.451.1505.1019.0000</b>						<b>50.000,00</b>
4 <b>DESPESAS DE CAPITAL</b>						<b>50.000,00</b>	
4 <b>INVESTIMENTOS</b>							
EQUIPAMENTOS E MATERIAL PERMANENTE		1.50.01.001.001	4.4.90.52.00	50.000,00			
<b>Manutenção das Atividades da Limpeza Pública</b>	<b>15.451.1505.2041.0000</b>						<b>1.600.000,00</b>
3 <b>DESPESAS CORRENTES</b>						<b>1.600.000,00</b>	
3 <b>OUTRAS DESPESAS CORRENTES</b>					<b>1.600.000,00</b>		
MATERIAL DE CONSUMO		1.50.01.001.001	3.3.90.30.00	100.000,00			
OUTROS SERVIÇOS DE TERCEIROS - PESSOA JURÍDICA		1.50.01.001.001	3.3.90.39.00	1.500.000,00			
<b>Construção, Restauração de Praças, Parques e Jardins</b>	<b>15.813.1506.1020.0000</b>						<b>80.225,99</b>
4 <b>DESPESAS DE CAPITAL</b>						<b>80.225,99</b>	
4 <b>INVESTIMENTOS</b>							
OBRAS E INSTALAÇÕES		1.50.01.001.001	4.4.90.51.00	63.225,99			
OBRAS E INSTALAÇÕES		1.81.21.110.001	4.4.90.51.00	17.000,00			
<b>Manutenção das Praças, Parques e Jardins</b>	<b>15.813.1506.2042.0000</b>						<b>35.000,00</b>
3 <b>DESPESAS CORRENTES</b>						<b>35.000,00</b>	
3 <b>OUTRAS DESPESAS CORRENTES</b>					<b>35.000,00</b>		
MATERIAL DE CONSUMO		1.50.01.001.001	3.3.90.30.00	15.000,00			
OUTROS SERVIÇOS DE TERCEIROS - PESSOA FÍSICA		1.50.01.001.001	3.3.90.36.00	5.000,00			
LOCAÇÃO DE MÃO-DE-OBRA		1.50.01.001.001	3.3.90.37.00	10.000,00			
OUTROS SERVIÇOS DE TERCEIROS - PESSOA JURÍDICA		1.50.01.001.001	3.3.90.39.00	5.000,00			
<b>Construção, Ampliação e Melhoria de Esgotos, Galerias, Bueiros e Outros</b>	<b>17.512.1701.1021.0000</b>						<b>30.000,00</b>
4 <b>DESPESAS DE CAPITAL</b>						<b>30.000,00</b>	
4 <b>INVESTIMENTOS</b>							
OBRAS E INSTALAÇÕES		1.50.01.001.001	4.4.90.51.00	20.000,00			
OBRAS E INSTALAÇÕES		1.81.21.110.001	4.4.90.51.00	10.000,00			
<b>Manutenção do Sistema de Saneamento Básico</b>	<b>17.544.1701.2043.0000</b>						<b>40.000,00</b>
3 <b>DESPESAS CORRENTES</b>						<b>40.000,00</b>	
3 <b>OUTRAS DESPESAS CORRENTES</b>					<b>40.000,00</b>		
MATERIAL DE CONSUMO		1.50.01.001.001	3.3.90.30.00	10.000,00			
OUTROS SERVIÇOS DE TERCEIROS - PESSOA FÍSICA		1.50.01.001.001	3.3.90.36.00	5.000,00			
LOCAÇÃO DE MÃO-DE-OBRA		1.50.01.001.001	3.3.90.37.00	5.000,00			
OUTROS SERVIÇOS DE TERCEIROS - PESSOA JURÍDICA		1.50.01.001.001	3.3.90.39.00	20.000,00			
<b>Ampliação e/ou Restauração de Mercados, Matadouros e Açougues Públicos</b>	<b>20.605.2001.1022.0000</b>						<b>10.000,00</b>
4 <b>DESPESAS DE CAPITAL</b>						<b>10.000,00</b>	
4 <b>INVESTIMENTOS</b>							
OBRAS E INSTALAÇÕES		1.81.21.110.001	4.4.90.51.00	10.000,00			
<b>Instalação do Distrito Industrial</b>	<b>22.661.2201.1023.0000</b>						<b>1.000,00</b>
4 <b>DESPESAS DE CAPITAL</b>						<b>1.000,00</b>	

**PREFEITURA MUNICIPAL DE CONDADO**

PRAÇA 11 DE NOVEMBRO, 88 - CNPJ:10150068/0001-00

Orçamento Programa - Exercício de 2022

Página 20

**QUADRO AUXILIAR DE DETALHAMENTO DA DESPESA**

PODER	02	Poder Executivo
ORGÃO	09	Secretaria Municipal de Planej.Urbano, Obras e Serv.Públicos
UNIDADE	00	Secretaria Municipal de Planej.Urbano, Obras e Serv.Públicos

Aplicacao Programada	Proj/Ativ	Finalidade	Categoria	Detalhada	TotalGrupo	Total Categ.	Total Func.
F.R. - C.A.							
Instalação do Distrito Industrial	22.661.2201.1023.0000						1.000,00
4	4	4	4			1.000,00	
DESPESAS DE CAPITAL							
INVESTIMENTOS							
OBRAS E INSTALAÇÕES		1.50.01.001.001	4.4.90.51.00	1.000,00			
Expansão do Sistema de Iluminação Pública	25.752.2501.1024.0000					51.000,00	51.000,00
4	4	4	4		51.000,00		
DESPESAS DE CAPITAL							
INVESTIMENTOS							
OBRAS E INSTALAÇÕES		1.50.01.001.001	4.4.90.51.00	1.000,00			
OBRAS E INSTALAÇÕES		1.72.92.110.006	4.4.90.51.00	50.000,00			
Expansão e Manutenção do Sistema de Iluminação Pública	25.752.2501.1085.0000					3.000,00	3.000,00
4	4	4	4		3.000,00		
DESPESAS DE CAPITAL							
INVESTIMENTOS							
MATERIAL DE CONSUMO		1.50.01.001.001	4.4.90.30.00	1.000,00			
OUTROS SERVIÇOS DE TERCEIROS - PESSOA FÍSICA		1.50.01.001.001	4.4.90.36.00	1.000,00			
OUTROS SERVIÇOS DE TERCEIROS - PESSOA JURÍDICA		1.50.01.001.001	4.4.90.39.00	1.000,00			
Manutenção do Sistema de Iluminação Pública na Sede, Distritos e Povoados	25.752.2501.2044.0000						1.161.000,00
3	3	3	3		1.161.000,00	1.161.000,00	
DESPESAS CORRENTES							
OUTRAS DESPESAS CORRENTES							
MATERIAL DE CONSUMO		1.50.01.001.001	3.3.90.30.00	1.000,00			
MATERIAL DE CONSUMO		1.72.92.110.006	3.3.90.30.00	100.000,00			
OUTROS SERVIÇOS DE TERCEIROS - PESSOA FÍSICA		1.50.01.001.001	3.3.90.36.00	10.000,00			
OUTROS SERVIÇOS DE TERCEIROS - PESSOA JURÍDICA		1.50.01.001.001	3.3.90.39.00	400.000,00			
OUTROS SERVIÇOS DE TERCEIROS - PESSOA JURÍDICA		1.72.92.110.006	3.3.90.39.00	650.000,00			
Construção e Restauração de Abrigos de Passageiros	26.782.2601.1025.0000					21.000,00	21.000,00
4	4	4	4		21.000,00		
DESPESAS DE CAPITAL							
INVESTIMENTOS							
OBRAS E INSTALAÇÕES		1.50.01.001.001	4.4.90.51.00	1.000,00			
OBRAS E INSTALAÇÕES		1.81.21.110.001	4.4.90.51.00	20.000,00			
Manutenção de Estradas Municipais, Passagens, Molhadas, Pontes e Outros	26.782.2601.2045.0000					30.000,00	30.000,00
3	3	3	3		30.000,00		
DESPESAS CORRENTES							
OUTRAS DESPESAS CORRENTES							
MATERIAL DE CONSUMO		1.50.01.001.001	3.3.90.30.00	10.000,00			
OUTROS SERVIÇOS DE TERCEIROS - PESSOA FÍSICA		1.50.01.001.001	3.3.90.36.00	10.000,00			
OUTROS SERVIÇOS DE TERCEIROS - PESSOA JURÍDICA		1.50.01.001.001	3.3.90.39.00	10.000,00			
Construção, Reforma e/ou Ampliação de Campos de Futebol, Ginásios de Esportes, Quadras Poliesportivas entre Outras	27.812.2702.1026.0000					10.000,00	10.000,00
4	4	4	4		10.000,00		
DESPESAS DE CAPITAL							
INVESTIMENTOS							
OBRAS E INSTALAÇÕES		1.81.21.110.001	4.4.90.51.00	10.000,00			
Reforma do Estádio Municipal O Abilião	27.812.2702.1027.0000						2.000,00



**QUADRO AUXILIAR DE DETALHAMENTO DA DESPESA**

**PODER** 02 Poder Executivo  
**ORGÃO** 09 Secretaria Municipal de Planej.Urbano, Obras e Serv.Públicos  
**UNIDADE** 00 Secretaria Municipal de Planej.Urbano, Obras e Serv.Públicos

Aplicacao Programada	Proj/Ativ	Finalidade	Categoria	Detalhada	TotalGrupo	Total Categ.	Total Func.
		F.R. - C.A.					
Reforma do Estádio Municipal O Abílio	27.812.2702.1027.0000					2.000,00	2.000,00
4 DESPESAS DE CAPITAL						2.000,00	
4 INVESTIMENTOS					2.000,00		
OBRAS E INSTALAÇÕES		1.50.01.001.001	4.4.90.51.00	1.000,00			
OBRAS E INSTALAÇÕES		1.81.21.110.001	4.4.90.51.00	1.000,00			

TOTAL

7.352.315,90



**PREFEITURA MUNICIPAL DE CONDADO**

PRAÇA 11 DE NOVEMBRO, 88 - CNPJ:10150068/0001-00

Orçamento Programa - Exercício de 2022

Página 22

**QUADRO AUXILIAR DE DETALHAMENTO DA DESPESA**

**PODER** 03 **FUNDOS**  
**ORGÃO** 01 **FUNDO MUNICIPAL DE SAÚDE DO CONDADO**  
**UNIDADE** 00 **Fundo Municipal de Saúde**

Aplicação Programada	Proj/Ativ	Finalidade	Categoria	Detalhada	Total Grupo	Total Categ.	Total Func.
		F.R. - C.A.					
<b>Manutenção das Atividades do Conselho Municipal de Saúde</b>	<b>10.122.0407.2046.0000</b>						<b>7.357,46</b>
3	DESPEAS CORREN					<b>3.357,46</b>	
3	OUTRAS DESPESAS CORRENTES				<b>3.357,46</b>		
	MATERIAL DE CONSUMO	1.51.76.001.001	3.3.90.30.00	3.357,46			
4	DESPEAS DE CAPIT					<b>4.000,00</b>	
4	INVESTIMENTOS				<b>4.000,00</b>		
	EQUIPAMENTOS E MATERIAL PERMANENTE	1.51.76.001.001	4.4.90.52.00	4.000,00			
<b>Remuneração de Pessoal Ativo do Fundo Municipal de Saúde</b>	<b>10.122.1001.2047.0000</b>						<b>2.624.000,00</b>
3	DESPEAS CORREN					<b>2.624.000,00</b>	
1	PESSOAL E ENCARGOS SOCIAIS				<b>2.623.000,00</b>		
	CONTRATAÇÃO POR TEMPO DETERMINADO	1.51.76.001.001	3.1.90.04.00	1.000.000,00			
	OBRIGAÇÕES PATRONAIS	1.51.76.001.001	3.1.90.04.15	250.000,00			
	VENCIMENTOS E VANTAGENS FIXAS - PESSOAL CIVIL	1.51.76.001.001	3.1.90.11.00	1.070.000,00			
	OBRIGAÇÕES PATRONAIS	1.51.76.001.001	3.1.90.13.00	115.000,00			
	DESPEAS DE EXERCÍCIOS ANTERIORES	1.51.76.001.001	3.1.90.92.00	1.000,00			
	OBRIGAÇÕES PATRONAIS - INTRA-ORÇAMENTÁRIO	1.51.76.001.001	3.1.91.13.00	187.000,00			
3	OUTRAS DESPESAS CORRENTES				<b>1.000,00</b>		
	Outros Benefícios Assistenciais do servidor e do militar	1.51.76.001.001	3.3.90.08.00	1.000,00			
<b>Manutenção das Atividades Gerais do Fundo Municipal de Saúde</b>	<b>10.122.1001.2048.0000</b>						<b>958.000,00</b>
3	DESPEAS CORREN					<b>958.000,00</b>	
3	OUTRAS DESPESAS CORRENTES				<b>958.000,00</b>		
	DIÁRIAS - CIVIL	1.51.76.001.001	3.3.90.14.00	5.000,00			
	MATERIAL DE CONSUMO	1.22.101.300.101	3.3.90.30.00	1.000,00			
	MATERIAL DE CONSUMO	1.51.76.001.001	3.3.90.30.00	300.000,00			
	PASSAGENS E DESPESAS COM LOCOMOÇÃO	1.51.76.001.001	3.3.90.33.00	5.000,00			
	OUTROS SERVIÇOS DE TERCEIROS - PESSOA FÍSICA	1.51.76.001.001	3.3.90.36.00	45.000,00			
	OUTROS SERVIÇOS DE TERCEIROS - PESSOA JURÍDICA	1.51.76.001.001	3.3.90.39.00	600.000,00			
	CONTRIBUIÇÕES PREVIDENCIÁRIAS - SERVIÇOS DE TERCEIROS	1.51.76.001.001	3.3.90.47.18	1.000,00			
	DESPEAS DE EXERCÍCIOS ANTERIORES	1.88.76.001.001	3.3.90.92.00	1.000,00			
<b>Distribuição Gratuita de Materiais, Bens e Serviços conforme Lei.</b>	<b>10.122.1001.2049.0000</b>						<b>65.000,00</b>
3	DESPEAS CORREN					<b>65.000,00</b>	
3	OUTRAS DESPESAS CORRENTES				<b>65.000,00</b>		
	Material, Bem ou Serviço para Distribuição Gratuita	1.51.76.001.001	3.3.90.32.00	65.000,00			
<b>Conferência Municipal de Saúde</b>	<b>10.122.1001.2142.0000</b>						<b>25.000,00</b>
3	DESPEAS CORREN					<b>25.000,00</b>	
3	OUTRAS DESPESAS CORRENTES				<b>25.000,00</b>		
	MATERIAL DE CONSUMO	1.51.76.001.001	3.3.90.30.00	10.000,00			
	OUTROS SERVIÇOS DE TERCEIROS - PESSOA FÍSICA	1.51.76.001.001	3.3.90.36.00	5.000,00			
	OUTROS SERVIÇOS DE TERCEIROS - PESSOA JURÍDICA	1.51.76.001.001	3.3.90.39.00	10.000,00			
<b>Manutenção dos Eventos Públicos de Saúde</b>	<b>10.122.1001.2143.0000</b>						<b>25.000,00</b>
3	DESPEAS CORREN					<b>25.000,00</b>	

**PREFEITURA MUNICIPAL DE CONDADO**

PRAÇA 11 DE NOVEMBRO, 88 - CNPJ:10150068/0001-00

Orçamento Programa - Exercício de 2022

Página 23

**QUADRO AUXILIAR DE DETALHAMENTO DA DESPESA**

**PODER** 03 **FUNDOS**  
**ORGÃO** 01 **FUNDO MUNICIPAL DE SAÚDE DO CONDADO**  
**UNIDADE** 00 **Fundo Municipal de Saúde**

Aplicação Programada	Proj/Ativ	Finalidade	Categoria	Detalhada	Total Grupo	Total Categ.	Total Func.
F.R. - C.A.							
<b>Manutenção dos Eventos Públicos de Saúde</b>	<b>10.122.1001.2143.0000</b>						<b>25.000,00</b>
3	<b>DESPESAS CORREN</b>					<b>25.000,00</b>	
3	<b>OUTRAS DESPESAS CORRENTES</b>				<b>25.000,00</b>		
	MATERIAL DE CONSUMO	1.51.76.001.001	3.3.90.30.00	10.000,00			
	OUTROS SERVIÇOS DE TERCEIROS - PESSOA FÍSICA	1.51.76.001.001	3.3.90.36.00	5.000,00			
	OUTROS SERVIÇOS DE TERCEIROS - PESSOA JURÍDICA	1.51.76.001.001	3.3.90.39.00	10.000,00			
<b>Aquisição de Veículos para Atender o TFD - Tratamento Fora de Domicílio.</b>	<b>10.122.1011.1088.0000</b>						<b>1.000,00</b>
4	<b>DESPESAS DE CAPIT</b>					<b>1.000,00</b>	
4	<b>INVESTIMENTOS</b>				<b>1.000,00</b>		
	EQUIPAMENTOS E MATERIAL PERMANENTE	1.51.76.001.001	4.4.90.52.00	1.000,00			
<b>Aquisição de Equipamentos Diversos destinados aos PSFs</b>	<b>10.301.1002.1028.0000</b>						<b>21.000,00</b>
4	<b>DESPESAS DE CAPIT</b>					<b>21.000,00</b>	
4	<b>INVESTIMENTOS</b>				<b>21.000,00</b>		
	EQUIPAMENTOS E MATERIAL PERMANENTE	1.51.76.001.001	4.4.90.52.00	1.000,00			
	EQUIPAMENTOS E MATERIAL PERMANENTE	1.53.02.300.001	4.4.90.52.00	20.000,00			
<b>Manutenção das Atividades dos PSFs</b>	<b>10.301.1002.2050.0000</b>						<b>2.022.000,00</b>
3	<b>DESPESAS CORREN</b>					<b>2.022.000,00</b>	
3	<b>OUTRAS DESPESAS CORRENTES</b>				<b>2.022.000,00</b>		
	DIÁRIAS - CIVIL	1.51.76.001.001	3.3.90.14.00	5.000,00			
	MATERIAL DE CONSUMO	1.22.101.300.101	3.3.90.30.00	1.000,00			
	MATERIAL DE CONSUMO	1.51.76.001.001	3.3.90.30.00	5.000,00			
	MATERIAL DE CONSUMO	1.53.02.300.001	3.3.90.30.00	644.000,00			
	MATERIAL DE CONSUMO	1.53.120.300.119	3.3.90.30.00	10.000,00			
	MATERIAL DE CONSUMO	1.53.15.300.097	3.3.90.30.00	40.000,00			
	MATERIAL DE CONSUMO	1.66.15.300.096	3.3.90.30.00	1.000,00			
	OUTROS SERVIÇOS DE TERCEIROS - PESSOA FÍSICA	1.51.76.001.001	3.3.90.36.00	1.000,00			
	OUTROS SERVIÇOS DE TERCEIROS - PESSOA FÍSICA	1.53.02.300.001	3.3.90.36.00	600.000,00			
	OUTROS SERVIÇOS DE TERCEIROS - PESSOA JURÍDICA	1.51.76.001.001	3.3.90.39.00	15.000,00			
	OUTROS SERVIÇOS DE TERCEIROS - PESSOA JURÍDICA	1.53.02.300.001	3.3.90.39.00	700.000,00			
<b>Remuneração do Pessoal Ativo do Programa Saúde da Família</b>	<b>10.301.1002.2051.0000</b>						<b>1.264.000,00</b>
3	<b>DESPESAS CORREN</b>					<b>1.264.000,00</b>	
1	<b>PESSOAL E ENCARGOS SOCIAIS</b>				<b>1.263.000,00</b>		
	CONTRATAÇÃO POR TEMPO DETERMINADO	1.51.76.001.001	3.1.90.04.00	1.000,00			
	CONTRATAÇÃO POR TEMPO DETERMINADO	1.53.02.300.001	3.1.90.04.00	905.000,00			
	OBRIGAÇÕES PATRONAIS	1.51.76.001.001	3.1.90.04.15	1.000,00			
	OBRIGAÇÕES PATRONAIS	1.53.02.300.001	3.1.90.04.15	140.000,00			
	VENCIMENTOS E VANTAGENS FIXAS - PESSOAL CIVIL	1.51.76.001.001	3.1.90.11.00	1.000,00			
	VENCIMENTOS E VANTAGENS FIXAS - PESSOAL CIVIL	1.53.02.300.001	3.1.90.11.00	160.000,00			
	OBRIGAÇÕES PATRONAIS - INTRA-ORÇAMENTÁRIO	1.51.76.001.001	3.1.91.13.00	54.000,00			
	OBRIGAÇÕES PATRONAIS - INTRA-ORÇAMENTÁRIO	1.53.02.300.001	3.1.91.13.00	1.000,00			
3	<b>OUTRAS DESPESAS CORRENTES</b>				<b>1.000,00</b>		
	Outros Benefícios Assistenciais do servidor e do militar	1.51.76.001.001	3.3.90.08.00	1.000,00			
<b>Capacitação dos Servidores da Atenção Básica</b>	<b>10.301.1002.2052.0000</b>						<b>303.000,00</b>



**PREFEITURA MUNICIPAL DE CONDADO**

PRAÇA 11 DE NOVEMBRO, 88 - CNPJ:10150068/0001-00

Orçamento Programa - Exercício de 2022

Página 24

**QUADRO AUXILIAR DE DETALHAMENTO DA DESPESA**

**PODER** 03 **FUNDOS**  
**ORGÃO** 01 **FUNDO MUNICIPAL DE SAÚDE DO CONDADO**  
**UNIDADE** 00 **Fundo Municipal de Saúde**

Aplicação Programada	Proj/Ativ	Finalidade	Categoria	Detalhada	Total Grupo	Total Categ.	Total Func.
<b>Capacitação dos Servidores da Atenção Básica</b>	<b>10.301.1002.2052.0000</b>						<b>303.000,00</b>
3 <b>DESPESAS CORREN</b>						<b>303.000,00</b>	
3 <b>OUTRAS DESPESAS CORRENTES</b>					<b>303.000,00</b>		
MATERIAL DE CONSUMO	1.51.76.001.001	3.3.90.30.00	1.000,00				
MATERIAL DE CONSUMO	1.53.02.300.001	3.3.90.30.00	50.000,00				
OUTROS SERVIÇOS DE TERCEIROS - PESSOA FÍSICA	1.51.76.001.001	3.3.90.36.00	1.000,00				
OUTROS SERVIÇOS DE TERCEIROS - PESSOA FÍSICA	1.53.02.300.001	3.3.90.36.00	50.000,00				
OUTROS SERVIÇOS DE TERCEIROS - PESSOA JURÍDICA	1.51.76.001.001	3.3.90.39.00	1.000,00				
OUTROS SERVIÇOS DE TERCEIROS - PESSOA JURÍDICA	1.53.02.300.001	3.3.90.39.00	200.000,00				
<b>Manutenção das Atividades Gerais do NASF</b>	<b>10.301.1003.2053.0000</b>						<b>160.000,00</b>
3 <b>DESPESAS CORREN</b>						<b>160.000,00</b>	
3 <b>OUTRAS DESPESAS CORRENTES</b>					<b>160.000,00</b>		
DIÁRIAS - CIVIL	1.51.76.001.001	3.3.90.14.00	2.000,00				
MATERIAL DE CONSUMO	1.51.76.001.001	3.3.90.30.00	3.000,00				
MATERIAL DE CONSUMO	1.53.02.300.001	3.3.90.30.00	50.000,00				
OUTROS SERVIÇOS DE TERCEIROS - PESSOA FÍSICA	1.51.76.001.001	3.3.90.36.00	4.000,00				
OUTROS SERVIÇOS DE TERCEIROS - PESSOA FÍSICA	1.53.02.300.001	3.3.90.36.00	50.000,00				
OUTROS SERVIÇOS DE TERCEIROS - PESSOA JURÍDICA	1.51.76.001.001	3.3.90.39.00	1.000,00				
OUTROS SERVIÇOS DE TERCEIROS - PESSOA JURÍDICA	1.53.02.300.001	3.3.90.39.00	50.000,00				
<b>Remuneração do Pessoal Ativo do NASF</b>	<b>10.301.1003.2054.0000</b>						<b>125.000,00</b>
3 <b>DESPESAS CORREN</b>						<b>125.000,00</b>	
1 <b>PESSOAL E ENCARGOS SOCIAIS</b>					<b>125.000,00</b>		
CONTRATAÇÃO POR TEMPO DETERMINADO	1.51.76.001.001	3.1.90.04.00	1.000,00				
CONTRATAÇÃO POR TEMPO DETERMINADO	1.53.02.300.001	3.1.90.04.00	102.000,00				
OBRIGAÇÕES PATRONAIS	1.51.76.001.001	3.1.90.04.15	10.000,00				
OBRIGAÇÕES PATRONAIS	1.53.02.300.001	3.1.90.04.15	12.000,00				
<b>Manutenção das Atividades Gerais do PACS</b>	<b>10.301.1004.2055.0000</b>						<b>178.000,00</b>
3 <b>DESPESAS CORREN</b>						<b>178.000,00</b>	
3 <b>OUTRAS DESPESAS CORRENTES</b>					<b>178.000,00</b>		
DIARIAS - CIVIL	1.51.76.001.001	3.3.90.14.00	1.000,00				
MATERIAL DE CONSUMO	1.51.76.001.001	3.3.90.30.00	1.000,00				
MATERIAL DE CONSUMO	1.53.02.300.001	3.3.90.30.00	50.000,00				
OUTROS SERVIÇOS DE TERCEIROS - PESSOA FÍSICA	1.51.76.001.001	3.3.90.36.00	1.000,00				
OUTROS SERVIÇOS DE TERCEIROS - PESSOA FÍSICA	1.53.02.300.001	3.3.90.36.00	20.000,00				
OUTROS SERVIÇOS DE TERCEIROS - PESSOA JURÍDICA	1.51.76.001.001	3.3.90.39.00	5.000,00				
OUTROS SERVIÇOS DE TERCEIROS - PESSOA JURÍDICA	1.53.02.300.001	3.3.90.39.00	100.000,00				
<b>Remuneração do Pessoal Ativo do PACS</b>	<b>10.301.1004.2056.0000</b>						<b>1.735.000,00</b>
3 <b>DESPESAS CORREN</b>						<b>1.735.000,00</b>	
1 <b>PESSOAL E ENCARGOS SOCIAIS</b>					<b>1.734.000,00</b>		
VENCIMENTOS E VANTAGENS FIXAS - PESSOAL CIVIL	1.51.76.001.001	3.1.90.11.00	516.000,00				
VENCIMENTOS E VANTAGENS FIXAS - PESSOAL CIVIL	1.53.02.300.001	3.1.90.11.00	771.000,00				
OBRIGAÇÕES PATRONAIS - INTRA-ORÇAMENTÁRIO	1.51.76.001.001	3.1.91.13.00	445.000,00				
OBRIGAÇÕES PATRONAIS - INTRA-ORÇAMENTÁRIO	1.53.02.300.001	3.1.91.13.00	1.000,00				
OBRIGAÇÕES PATRONAIS - INTRA-ORÇAMENTÁRIO	1.53.02.300.001	3.1.91.13.00	1.000,00				
3 <b>OUTRAS DESPESAS CORRENTES</b>					<b>1.000,00</b>		
Outros Benefícios Assistenciais do servidor e do militar	1.51.76.001.001	3.3.90.08.00	1.000,00				

**PREFEITURA MUNICIPAL DE CONDADO**

PRAÇA 11 DE NOVEMBRO, 88 - CNPJ:10150068/0001-00

Orçamento Programa - Exercício de 2022

Página 25

**QUADRO AUXILIAR DE DETALHAMENTO DA DESPESA**

<b>PODER</b>	<b>03</b>	<b>FUNDOS</b>
<b>ORGÃO</b>	<b>01</b>	<b>FUNDO MUNICIPAL DE SAÚDE DO CONDADO</b>
<b>UNIDADE</b>	<b>00</b>	<b>Fundo Municipal de Saúde</b>

Aplicação Programada	Proj/Ativ	Finalidade	Categoria	Detalhada	Total Grupo	Total Categ.	Total Func.
Remuneração do Pessoal Ativo do PACS	10.301.1004.2056.0000						1.735.000,00
Aquisição de Equipamentos Odontológicos para a Saúde Bucal	10.301.1005.1029.0000						25.000,00
4 DESPESAS DE CAPITAL						25.000,00	
4 INVESTIMENTOS					25.000,00		
EQUIPAMENTOS E MATERIAL PERMANENTE		1.51.76.001.001	4.4.90.52.00	1.000,00			
EQUIPAMENTOS E MATERIAL PERMANENTE		1.53.02.300.001	4.4.90.52.00	24.000,00			
Aquisição de Equipamentos para Consultório da Saúde Bucal	10.301.1005.1030.0000						126.195,00
4 DESPESAS DE CAPITAL						126.195,00	
4 INVESTIMENTOS					126.195,00		
EQUIPAMENTOS E MATERIAL PERMANENTE		1.51.76.001.001	4.4.90.52.00	40.000,00			
EQUIPAMENTOS E MATERIAL PERMANENTE		1.53.02.300.001	4.4.90.52.00	86.195,00			
Manutenção das Atividades Gerais do SAÚDE BUCAL	10.301.1005.2057.0000						196.805,00
3 DESPESAS CORREN						196.805,00	
3 OUTRAS DESPESAS CORRENTES					196.805,00		
DIÁRIAS - CIVIL		1.51.76.001.001	3.3.90.14.00	1.000,00			
MATERIAL DE CONSUMO		1.51.76.001.001	3.3.90.30.00	30.000,00			
MATERIAL DE CONSUMO		1.53.02.300.001	3.3.90.30.00	20.000,00			
OUTROS SERVIÇOS DE TERCEIROS - PESSOA FÍSICA		1.51.76.001.001	3.3.90.36.00	1.000,00			
OUTROS SERVIÇOS DE TERCEIROS - PESSOA FÍSICA		1.53.02.300.001	3.3.90.36.00	20.000,00			
OUTROS SERVIÇOS DE TERCEIROS - PESSOA JURÍDICA		1.51.76.001.001	3.3.90.39.00	1.000,00			
OUTROS SERVIÇOS DE TERCEIROS - PESSOA JURÍDICA		1.53.02.300.001	3.3.90.39.00	123.805,00			
Remuneração do Pessoal Ativo do Saúde Bucal	10.301.1005.2058.0000						556.000,00
3 DESPESAS CORREN						556.000,00	
1 PESSOAL E ENCARGOS SOCIAIS					556.000,00		
CONTRATAÇÃO POR TEMPO DETERMINADO		1.51.76.001.001	3.1.90.04.00	155.000,00			
CONTRATAÇÃO POR TEMPO DETERMINADO		1.53.02.300.001	3.1.90.04.00	300.000,00			
OBRIGAÇÕES PATRONAIS		1.51.76.001.001	3.1.90.04.15	100.000,00			
OBRIGAÇÕES PATRONAIS		1.53.02.300.001	3.1.90.04.15	1.000,00			
Fornecimento de Medicamentos (Farmácia Básica)	10.301.1006.2059.0000						208.000,00
3 DESPESAS CORREN						208.000,00	
3 OUTRAS DESPESAS CORRENTES					208.000,00		
MATERIAL FARMACOLÓGICO		1.51.76.001.001	3.3.90.30.09	50.000,00			
MATERIAL FARMACOLÓGICO		1.53.11.300.012	3.3.90.30.09	158.000,00			
Manutenção Geral da Farmácia Municipal	10.301.1006.2060.0000						24.000,00
3 DESPESAS CORREN						24.000,00	





QUADRO AUXILIAR DE DETALHAMENTO DA DESPESA

PODER	03	FUNDOS
ORGÃO	01	FUNDO MUNICIPAL DE SAÚDE DO CONDADO
UNIDADE	00	Fundo Municipal de Saúde

Aplicação Programada	Proj/Ativ	Finalidade	Categoria	Detalhada	Total Grupo	Total Categ.	Total Func.
Manutenção Geral da Farmácia Municipal	10.301.1006.2060.0000						24.000,00
3 DESPESAS CORREN						24.000,00	
3 OUTRAS DESPESAS CORRENTES					24.000,00		
MATERIAL DE CONSUMO		1.51.76.001.001	3.3.90.30.00	1.000,00			
MATERIAL DE CONSUMO		1.53.11.300.012	3.3.90.30.00	2.000,00			
MATERIAL DE CONSUMO		1.66.11.300.012	3.3.90.30.00	1.000,00			
OUTROS SERVIÇOS DE TERCEIROS - PESSOA FÍSICA		1.51.76.001.001	3.3.90.36.00	10.000,00			
OUTROS SERVIÇOS DE TERCEIROS - PESSOA FÍSICA		1.53.11.300.012	3.3.90.36.00	4.000,00			
OUTROS SERVIÇOS DE TERCEIROS - PESSOA JURÍDICA		1.51.76.001.001	3.3.90.39.00	2.000,00			
OUTROS SERVIÇOS DE TERCEIROS - PESSOA JURÍDICA		1.53.11.300.012	3.3.90.39.00	4.000,00			
Implantação de Laboratório de prótese dentária no CEO	10.301.1007.1033.0000						75.000,00
4 DESPESAS DE CAPITAL						75.000,00	
4 INVESTIMENTOS					75.000,00		
EQUIPAMENTOS E MATERIAL PERMANENTE		1.51.76.001.001	4.4.90.52.00	5.000,00			
EQUIPAMENTOS E MATERIAL PERMANENTE		1.53.02.300.001	4.4.90.52.00	70.000,00			
Manutenção das ações do Centro de Especialidade Odontológicas - CEO	10.301.1007.2064.0000						136.000,00
3 DESPESAS CORREN						136.000,00	
3 OUTRAS DESPESAS CORRENTES					136.000,00		
DIÁRIAS - CIVIL		1.51.76.001.001	3.3.90.14.00	1.000,00			
MATERIAL DE CONSUMO		1.51.76.001.001	3.3.90.30.00	5.000,00			
MATERIAL DE CONSUMO		1.53.02.300.001	3.3.90.30.00	50.000,00			
OUTROS SERVIÇOS DE TERCEIROS - PESSOA FÍSICA		1.51.76.001.001	3.3.90.36.00	5.000,00			
OUTROS SERVIÇOS DE TERCEIROS - PESSOA FÍSICA		1.53.02.300.001	3.3.90.36.00	20.000,00			
OUTROS SERVIÇOS DE TERCEIROS - PESSOA JURÍDICA		1.51.76.001.001	3.3.90.39.00	5.000,00			
OUTROS SERVIÇOS DE TERCEIROS - PESSOA JURÍDICA		1.53.02.300.001	3.3.90.39.00	50.000,00			
Remuneração do Pessoal Ativo do Centro de Especialidade Odontológicas - CEO	10.301.1007.2065.0000						169.000,00
3 DESPESAS CORREN						169.000,00	
1 PESSOAL E ENCARGOS SOCIAIS					169.000,00		
CONTRATAÇÃO POR TEMPO DETERMINADO		1.51.76.001.001	3.1.90.04.00	62.000,00			
CONTRATAÇÃO POR TEMPO DETERMINADO		1.66.02.300.001	3.1.90.04.00	1.000,00			
CONTRATAÇÃO POR TEMPO DETERMINADO		1.66.02.300.001	3.1.90.04.00	1.000,00			
OBRIGAÇÕES PATRONAIS		1.51.76.001.001	3.1.90.04.15	14.000,00			
OBRIGAÇÕES PATRONAIS		1.53.02.300.001	3.1.90.04.15	1.000,00			
VENCIMENTOS E VANTAGENS FIXAS - PESSOAL CIVIL		1.51.76.001.001	3.1.90.11.00	10.000,00			
VENCIMENTOS E VANTAGENS FIXAS - PESSOAL CIVIL		1.53.02.300.001	3.1.90.11.00	56.000,00			
OBRIGAÇÕES PATRONAIS - INTRA-ORÇAMENTÁRIO		1.51.76.001.001	3.1.91.13.00	10.000,00			
OBRIGAÇÕES PATRONAIS - INTRA-ORÇAMENTÁRIO		1.53.02.300.001	3.1.91.13.00	13.000,00			
3 OUTRAS DESPESAS CORRENTES					1.000,00		
Outros Benefícios Assistenciais do servidor e do militar		1.51.76.001.001	3.3.90.08.00	1.000,00			
Manutenção das atividades desenvolvidas pelo o Programa Saúde na Escola	10.301.1017.2062.0000						42.195,00
3 DESPESAS CORREN						42.195,00	



**QUADRO AUXILIAR DE DETALHAMENTO DA DESPESA**

PODER	03	FUNDOS
ORGÃO	01	FUNDO MUNICIPAL DE SAÚDE DO CONDADO
UNIDADE	00	Fundo Municipal de Saúde

Aplicação Programada	Proj/Ativ	Finalidade	Categoria	Detalhada	Total Grupo	Total Categ.	Total Func.
Manutenção das atividades desenvolvidas pelo o Programa Saúde na Escola	10.301.1017.2062.0000						42.195,00
3	DESPESAS CORREN					42.195,00	
3	OUTRAS DESPESAS CORRENTES				42.195,00		
	MATERIAL DE CONSUMO	1.51.76.001.001	3.3.90.30.00	1.000,00			
	MATERIAL DE CONSUMO	1.53.02.300.001	3.3.90.30.00	20.000,00			
	OUTROS SERVIÇOS DE TERCEIROS - PESSOA JURÍDICA	1.51.76.001.001	3.3.90.39.00	1.000,00			
	OUTROS SERVIÇOS DE TERCEIROS - PESSOA JURÍDICA	1.53.02.300.001	3.3.90.39.00	20.195,00			
Estruturação da Rede de Serviços de Atenção Básica de Saúde	10.301.1019.1031.0000						61.000,00
4	DESPESAS DE CAPIT					61.000,00	
4	INVESTIMENTOS				61.000,00		
	EQUIPAMENTOS E MATERIAL PERMANENTE	1.51.76.001.001	4.4.90.52.00	1.000,00			
	EQUIPAMENTOS E MATERIAL PERMANENTE	1.53.02.300.001	4.4.90.52.00	60.000,00			
Implantação das Atividades para Academia da Saúde	10.301.1022.1032.0000						11.000,00
4	DESPESAS DE CAPIT					11.000,00	
4	INVESTIMENTOS				11.000,00		
	OBRAS E INSTALAÇÕES	1.51.76.001.001	4.4.90.51.00	1.000,00			
	OBRAS E INSTALAÇÕES	1.53.02.300.001	4.4.90.51.00	10.000,00			
Adequar as Instalações Físicas do SAMU	10.302.1008.1034.0000						60.000,00
4	DESPESAS DE CAPIT					60.000,00	
4	INVESTIMENTOS				60.000,00		
	EQUIPAMENTOS E MATERIAL PERMANENTE	1.51.76.001.001	4.4.90.52.00	20.000,00			
	EQUIPAMENTOS E MATERIAL PERMANENTE	1.53.08.300.008	4.4.90.52.00	40.000,00			
Manutenção das Atividades do SAMU	10.302.1008.2066.0000						61.000,00
3	DESPESAS CORREN					61.000,00	
3	OUTRAS DESPESAS CORRENTES				61.000,00		
	DIÁRIAS - CIVIL	1.51.76.001.001	3.3.90.14.00	1.000,00			
	MATERIAL DE CONSUMO	1.51.76.001.001	3.3.90.30.00	35.000,00			
	MATERIAL DE CONSUMO	1.53.08.300.009	3.3.90.30.00	10.000,00			
	OUTROS SERVIÇOS DE TERCEIROS - PESSOA FÍSICA	1.51.76.001.001	3.3.90.36.00	1.000,00			
	OUTROS SERVIÇOS DE TERCEIROS - PESSOA FÍSICA	1.53.08.300.009	3.3.90.36.00	2.000,00			
	OUTROS SERVIÇOS DE TERCEIROS - PESSOA JURÍDICA	1.51.76.001.001	3.3.90.39.00	10.000,00			
	OUTROS SERVIÇOS DE TERCEIROS - PESSOA JURÍDICA	1.53.08.300.009	3.3.90.39.00	2.000,00			
Remuneração do Pessoal Ativo do SAMU	10.302.1008.2067.0000						219.000,00
3	DESPESAS CORREN					219.000,00	
1	PESSOAL E ENCARGOS SOCIAIS				219.000,00		
	CONTRATAÇÃO POR TEMPO DETERMINADO	1.51.76.001.001	3.1.90.04.00	7.000,00			
	CONTRATAÇÃO POR TEMPO DETERMINADO	1.53.08.300.009	3.1.90.04.00	34.000,00			
	OBRIGAÇÕES PATRONAIS	1.51.76.001.001	3.1.90.04.15	6.000,00			
	OBRIGAÇÕES PATRONAIS	1.53.08.300.009	3.1.90.04.15	3.000,00			
	VENCIMENTOS E VANTAGENS FIXAS - PESSOAL CIVIL	1.51.76.001.001	3.1.90.11.00	12.000,00			
	VENCIMENTOS E VANTAGENS FIXAS - PESSOAL CIVIL	1.53.08.300.009	3.1.90.11.00	100.000,00			
	OBRIGAÇÕES PATRONAIS - INTRA-ORÇAMENTÁRIO	1.51.76.001.001	3.1.91.13.00	40.000,00			
	OBRIGAÇÕES PATRONAIS - INTRA-ORÇAMENTÁRIO	1.53.08.300.009	3.1.91.13.00	16.000,00			



**PREFEITURA MUNICIPAL DE CONDADO**

PRAÇA 11 DE NOVEMBRO, 88 - CNPJ:10150068/0001-00

Orçamento Programa - Exercício de 2022

Página 28

**QUADRO AUXILIAR DE DETALHAMENTO DA DESPESA**

PODER	03	FUNDOS
ORGÃO	01	FUNDO MUNICIPAL DE SAÚDE DO CONDADO
UNIDADE	00	Fundo Municipal de Saúde

Aplicação Programada	Proj/Ativ	Finalidade	Categoria	Detalhada	Total Grupo	Total Categ.	Total Func.
F.R. - C.A.							
Remuneração do Pessoal Ativo do SAMU	10.302.1008.2067.0000						219.000,00
3 DESPESAS CORREN						219.000,00	
3 OUTRAS DESPESAS CORRENTES					1.000,00		
Outros Benefícios Assistenciais do servidor e do militar		1.51.76.001.001	3.3.90.08.00	1.000,00			
Implementação das Ações da Rede Cegonha	10.302.1009.2068.0000						3.000,00
3 DESPESAS CORREN						3.000,00	
3 OUTRAS DESPESAS CORRENTES					3.000,00		
MATERIAL DE CONSUMO		1.51.76.001.001	3.3.90.30.00	1.000,00			
OUTROS SERVIÇOS DE TERCEIROS - PESSOA FÍSICA		1.51.76.001.001	3.3.90.36.00	1.000,00			
OUTROS SERVIÇOS DE TERCEIROS - PESSOA JURÍDICA		1.51.76.001.001	3.3.90.39.00	1.000,00			
Aquisição de equipamentos necessários para o Hospital João Pereira de Andrade	10.302.1010.1035.0000						60.000,00
4 DESPESAS DE CAPITAL						60.000,00	
4 INVESTIMENTOS					60.000,00		
EQUIPAMENTOS E MATERIAL PERMANENTE		1.51.76.001.001	4.4.90.52.00	20.000,00			
EQUIPAMENTOS E MATERIAL PERMANENTE		1.53.08.300.008	4.4.90.52.00	40.000,00			
Reforma de Unidade de Atenção Especializada em Saúde - HOSPITAL E MATERNIDADE JOÃO PEREIRA DE ANDRADE	10.302.1010.1038.0000						120.000,00
4 DESPESAS DE CAPITAL						120.000,00	
4 INVESTIMENTOS					120.000,00		
OBRAS E INSTALAÇÕES		1.51.76.001.001	4.4.90.51.00	20.000,00			
OBRAS E INSTALAÇÕES		1.53.08.300.008	4.4.90.51.00	100.000,00			
Aquisição de Ambulâncias para o Hospital João Pereira de Andrade	10.302.1010.1037.0000						120.000,00
4 DESPESAS DE CAPITAL						120.000,00	
4 INVESTIMENTOS					120.000,00		
EQUIPAMENTOS E MATERIAL PERMANENTE		1.51.76.001.001	4.4.90.52.00	20.000,00			
EQUIPAMENTOS E MATERIAL PERMANENTE		1.53.08.300.008	4.4.90.52.00	100.000,00			
Aquisição de Equipamentos necessários para o Centro Médico	10.302.1010.1090.0000						50.000,00
4 DESPESAS DE CAPITAL						50.000,00	
4 INVESTIMENTOS					50.000,00		
EQUIPAMENTOS E MATERIAL PERMANENTE		1.51.76.001.001	4.4.90.52.00	50.000,00			
Manutenção das Atividades do Hospital	10.302.1010.2069.0000						1.218.000,00
3 DESPESAS CORREN						1.218.000,00	
3 OUTRAS DESPESAS CORRENTES					1.218.000,00		
DIÁRIAS - CIVIL		1.51.76.001.001	3.3.90.14.00	1.000,00			
MATERIAL DE CONSUMO		1.51.76.001.001	3.3.90.30.00	980.000,00			
MATERIAL DE CONSUMO		1.53.08.300.008	3.3.90.30.00	8.000,00			
OUTROS SERVIÇOS DE TERCEIROS - PESSOA FÍSICA		1.51.76.001.001	3.3.90.36.00	20.000,00			
OUTROS SERVIÇOS DE TERCEIROS - PESSOA FÍSICA		1.53.08.300.008	3.3.90.36.00	9.000,00			
OUTROS SERVIÇOS DE TERCEIROS - PESSOA JURÍDICA		1.51.76.001.001	3.3.90.39.00	191.000,00			
OUTROS SERVIÇOS DE TERCEIROS - PESSOA JURÍDICA		1.53.08.300.008	3.3.90.39.00	9.000,00			

**PREFEITURA MUNICIPAL DE CONDADO**

PRAÇA 11 DE NOVEMBRO, 88 - CNPJ:10150068/0001-00

Orçamento Programa - Exercício de 2022

Página 29

**QUADRO AUXILIAR DE DETALHAMENTO DA DESPESA**

<b>PODER</b>	<b>03</b>	<b>FUNDOS</b>
<b>ORGÃO</b>	<b>01</b>	<b>FUNDO MUNICIPAL DE SAÚDE DO CONDADO</b>
<b>UNIDADE</b>	<b>00</b>	<b>Fundo Municipal de Saúde</b>

Aplicação Programada	Proj/Ativ	Finalidade	Categoria	Detalhada	Total Grupo	Total Categ.	Total Func.
		F.R. - C.A.					
Manutenção das Atividades do Hospital	10.302.1010.2069.0000						1.218.000,00
Remuneração do Pessoal Ativo do Hospital	10.302.1010.2070.0000						3.551.000,00
3	DESPESAS CORREN'					3.551.000,00	
1	PESSOAL E ENCARGOS SOCIAIS				3.550.000,00		
	CONTRATAÇÃO POR TEMPO DETERMINADO	1.51.76.001.001	3.1.90.04.00	1.900.000,00			
	CONTRATAÇÃO POR TEMPO DETERMINADO	1.53.08.300.008	3.1.90.04.00	70.000,00			
	OBRIGAÇÕES PATRONAIS	1.51.76.001.001	3.1.90.04.15	577.000,00			
	VENCIMENTOS E VANTAGENS FIXAS - PESSOAL CIVIL	1.51.76.001.001	3.1.90.11.00	90.000,00			
	VENCIMENTOS E VANTAGENS FIXAS - PESSOAL CIVIL	1.53.08.300.008	3.1.90.11.00	652.000,00			
	OBRIGAÇÕES PATRONAIS - INTRA-ORÇAMENTÁRIO	1.51.76.001.001	3.1.91.13.00	161.000,00			
	OBRIGAÇÕES PATRONAIS - INTRA-ORÇAMENTÁRIO	1.53.08.300.008	3.1.91.13.00	100.000,00			
3	OUTRAS DESPESAS CORRENTES				1.000,00		
	Outros Benefícios Assistenciais do servidor e do militar	1.51.76.001.001	3.3.90.08.00	1.000,00			
Aquisição de Equipamentos para Implantação do CAPS	10.302.1014.1038.0000						52.000,00
4	DESPESAS DE CARIT					52.000,00	
4	INVESTIMENTOS				52.000,00		
	EQUIPAMENTOS E MATERIAL PERMANENTE	1.51.76.001.001	4.4.90.52.00	25.000,00			
	EQUIPAMENTOS E MATERIAL PERMANENTE	1.53.08.300.008	4.4.90.52.00	27.000,00			
Manutenção do Centro de atenção Psicossocial - CAPS	10.302.1014.2071.0000						8.000,00
3	DESPESAS CORREN'					8.000,00	
1	PESSOAL E ENCARGOS SOCIAIS				2.000,00		
	CONTRATAÇÃO POR TEMPO DETERMINADO	1.51.76.001.001	3.1.90.04.00	1.000,00			
	CONTRATAÇÃO POR TEMPO DETERMINADO	1.53.08.300.008	3.1.90.04.00	1.000,00			
3	OUTRAS DESPESAS CORRENTES				6.000,00		
	MATERIAL DE CONSUMO	1.51.76.001.001	3.3.90.30.00	1.000,00			
	MATERIAL DE CONSUMO	1.53.08.300.008	3.3.90.30.00	1.000,00			
	OUTROS SERVIÇOS DE TERCEIROS - PESSOA FÍSICA	1.51.76.001.001	3.3.90.36.00	1.000,00			
	OUTROS SERVIÇOS DE TERCEIROS - PESSOA FÍSICA	1.53.08.300.008	3.3.90.36.00	1.000,00			
	OUTROS SERVIÇOS DE TERCEIROS - PESSOA JURÍDICA	1.51.76.001.001	3.3.90.39.00	1.000,00			
	OUTROS SERVIÇOS DE TERCEIROS - PESSOA JURÍDICA	1.53.08.300.008	3.3.90.39.00	1.000,00			
Manutenção das Ações do Programa Mãe Coruja	10.302.1016.2072.0000						15.000,00
3	DESPESAS CORREN'					15.000,00	
3	OUTRAS DESPESAS CORRENTES				15.000,00		
	MATERIAL DE CONSUMO	1.51.76.001.001	3.3.90.30.00	1.000,00			
	MATERIAL DE CONSUMO	1.53.08.300.008	3.3.90.30.00	1.000,00			
	OUTROS SERVIÇOS DE TERCEIROS - PESSOA FÍSICA	1.51.76.001.001	3.3.90.36.00	9.000,00			
	OUTROS SERVIÇOS DE TERCEIROS - PESSOA FÍSICA	1.53.08.300.008	3.3.90.36.00	1.000,00			
	OUTROS SERVIÇOS DE TERCEIROS - PESSOA JURÍDICA	1.51.76.001.001	3.3.90.39.00	2.000,00			
	OUTROS SERVIÇOS DE TERCEIROS - PESSOA JURÍDICA	1.66.08.300.008	3.3.90.39.00	1.000,00			
Apoio as Atividades do Projeto Mais Médicos	10.302.1021.2063.0000						123.000,00
3	DESPESAS CORREN'					123.000,00	



**PREFEITURA MUNICIPAL DE CONDADO**

PRAÇA 11 DE NOVEMBRO, 88 - CNPJ:10150068/0001-00

Orçamento Programa - Exercício de 2022

Página 30

**QUADRO AUXILIAR DE DETALHAMENTO DA DESPESA**

PODER	03	FUNDOS
ORGÃO	01	FUNDO MUNICIPAL DE SAÚDE DO CONDADO
UNIDADE	00	Fundo Municipal de Saúde

Aplicação Programada	Proj/Ativ	Finalidade	Categoria	Detalhada	Total Grupo	Total Categ.	Total Func.
F.R. - C.A.							
<b>Apoio as Atividades do Projeto Mais Médicos</b>	<b>10.302.1021.2063.0000</b>						<b>123.000,00</b>
3	DESPEAS CORREN					<b>123.000,00</b>	
3	OUTRAS DESPESAS CORRENTES				<b>123.000,00</b>		
	MATERIAL DE CONSUMO	1.51.76.001.001	3.3.90.30.00	1.000,00			
	OUTROS SERVIÇOS DE TERCEIROS - PESSOA FÍSICA	1.51.76.001.001	3.3.90.36.00	20.000,00			
	OUTROS SERVIÇOS DE TERCEIROS - PESSOA JURÍDICA	1.51.76.001.001	3.3.90.39.00	6.000,00			
	OUTROS AUXÍLIOS FINANCEIROS A PESSOA FÍSICA	1.51.76.001.001	3.3.90.48.00	96.000,00			
<b>Manutenção das ações de Tratamento Fora do Domicílio - FFD</b>	<b>10.303.1011.2073.0000</b>						<b>80.000,00</b>
3	DESPEAS CORREN					<b>80.000,00</b>	
3	OUTRAS DESPESAS CORRENTES				<b>80.000,00</b>		
	OUTROS AUXÍLIOS FINANCEIROS A PESSOA FÍSICA	1.51.76.001.001	3.3.90.48.00	80.000,00			
<b>Manutenção das Atividades vinculado aos serviços de Vigilância Sanitária</b>	<b>10.304.1012.2074.0000</b>						<b>46.000,00</b>
3	DESPEAS CORREN					<b>46.000,00</b>	
3	OUTRAS DESPESAS CORRENTES				<b>46.000,00</b>		
	MATERIAL DE CONSUMO	1.51.76.001.001	3.3.90.30.00	10.000,00			
	MATERIAL DE CONSUMO	1.53.13.300.013	3.3.90.30.00	4.000,00			
	OUTROS SERVIÇOS DE TERCEIROS - PESSOA FÍSICA	1.51.76.001.001	3.3.90.36.00	1.000,00			
	OUTROS SERVIÇOS DE TERCEIROS - PESSOA FÍSICA	1.53.13.300.013	3.3.90.36.00	2.000,00			
	OUTROS SERVIÇOS DE TERCEIROS - PESSOA FÍSICA	1.53.13.300.014	3.3.90.36.00	13.000,00			
	OUTROS SERVIÇOS DE TERCEIROS - PESSOA JURÍDICA	1.51.76.001.001	3.3.90.39.00	1.000,00			
	OUTROS SERVIÇOS DE TERCEIROS - PESSOA JURÍDICA	1.53.13.300.013	3.3.90.39.00	2.000,00			
	OUTROS SERVIÇOS DE TERCEIROS - PESSOA JURÍDICA	1.53.13.300.014	3.3.90.39.00	13.000,00			
<b>Remuneração do Pessoal Ativo da Vigilância Sanitária</b>	<b>10.304.1012.2075.0000</b>						<b>105.000,00</b>
3	DESPEAS CORREN					<b>105.000,00</b>	
1	PESSOAL E ENCARGOS SOCIAIS				<b>104.000,00</b>		
	CONTRATAÇÃO POR TEMPO DETERMINADO	1.51.76.001.001	3.1.90.04.00	31.000,00			
	CONTRATAÇÃO POR TEMPO DETERMINADO	1.53.13.300.013	3.1.90.04.00	5.000,00			
	CONTRATAÇÃO POR TEMPO DETERMINADO	1.53.13.300.014	3.1.90.04.00	33.000,00			
	OBRIGAÇÕES PATRONAIS	1.51.76.001.001	3.1.90.04.15	14.000,00			
	OBRIGAÇÕES PATRONAIS	1.53.13.300.013	3.1.90.04.15	1.000,00			
	VENCIMENTOS E VANTAGENS FIXAS - PESSOAL CIVIL	1.51.76.001.001	3.1.90.11.00	1.000,00			
	VENCIMENTOS E VANTAGENS FIXAS - PESSOAL CIVIL	1.53.13.300.013	3.1.90.11.00	7.000,00			
	VENCIMENTOS E VANTAGENS FIXAS - PESSOAL CIVIL	1.53.13.300.014	3.1.90.11.00	7.000,00			
	OBRIGAÇÕES PATRONAIS - INTRA-ORÇAMENTÁRIO	1.51.76.001.001	3.1.91.13.00	4.000,00			
	OBRIGAÇÕES PATRONAIS - INTRA-ORÇAMENTÁRIO	1.53.13.300.013	3.1.91.13.00	1.000,00			
3	OUTRAS DESPESAS CORRENTES				<b>1.000,00</b>		
	Outros Benefícios Assistenciais do servidor e do militar	1.51.76.001.001	3.3.90.08.00	1.000,00			
<b>Aquisição de Equipamentos para Vigilância Epidemiológica</b>	<b>10.305.1013.1039.0000</b>						<b>101.000,00</b>
4	DESPEAS DE CAPIT					<b>101.000,00</b>	
4	INVESTIMENTOS				<b>101.000,00</b>		
	EQUIPAMENTOS E MATERIAL PERMANENTE	1.51.76.001.001	4.4.90.52.00	96.000,00			
	EQUIPAMENTOS E MATERIAL PERMANENTE	1.53.13.300.014	4.4.90.52.00	5.000,00			
<b>Manutenção das Atividades de Vigilância Epidemiológica</b>	<b>10.305.1013.2076.0000</b>						<b>155.000,00</b>

**PREFEITURA MUNICIPAL DE CONDADO**

PRAÇA 11 DE NOVEMBRO, 88 - CNPJ:10150068/0001-00

Orçamento Programa - Exercício de 2022

Página 31

**QUADRO AUXILIAR DE DETALHAMENTO DA DESPESA**

<b>PODER</b>	<b>03</b>	<b>FUNDOS</b>
<b>ORGÃO</b>	<b>01</b>	<b>FUNDO MUNICIPAL DE SAÚDE DO CONDADO</b>
<b>UNIDADE</b>	<b>00</b>	<b>Fundo Municipal de Saúde</b>

Aplicação Programada	Proj/Ativ	Finalidade	Categoria	Detalhada	Total Grupo	Total Categ.	Total Func.
		F.R. - C.A.					
Manutenção das Atividades de Vigilância Epidemiológica	10.305.1013.2076.0000						155.000,00
3	DESPESAS CORREN					155.000,00	
3	OUTRAS DESPESAS CORRENTES				155.000,00		
	MATERIAL DE CONSUMO	1.51.76.001.001	3.3.90.30.00	30.000,00			
	MATERIAL DE CONSUMO	1.53.13.300.014	3.3.90.30.00	6.000,00			
	OUTROS SERVIÇOS DE TERCEIROS - PESSOA FÍSICA	1.51.76.001.001	3.3.90.36.00	9.000,00			
	OUTROS SERVIÇOS DE TERCEIROS - PESSOA FÍSICA	1.53.13.300.014	3.3.90.36.00	5.000,00			
	OUTROS SERVIÇOS DE TERCEIROS - PESSOA JURÍDICA	1.51.76.001.001	3.3.90.39.00	100.000,00			
	OUTROS SERVIÇOS DE TERCEIROS - PESSOA JURÍDICA	1.53.13.300.014	3.3.90.39.00	5.000,00			
Remuneração do Pessoal Ativo da Vigilância Epidemiologia	10.305.1013.2077.0000						266.000,00
3	DESPESAS CORREN					266.000,00	
1	PESSOAL E ENCARGOS SOCIAIS				266.000,00		
	VENCIMENTOS E VANTAGENS FIXAS - PESSOAL CIVIL	1.51.76.001.001	3.1.90.11.00	19.000,00			
	VENCIMENTOS E VANTAGENS FIXAS - PESSOAL CIVIL	1.53.13.300.014	3.1.90.11.00	146.000,00			
	OBRIGAÇÕES PATRONAIS - INTRA-ORÇAMENTÁRIO	1.51.76.001.001	3.1.91.13.00	40.000,00			
	OBRIGAÇÕES PATRONAIS - INTRA-ORÇAMENTÁRIO	1.53.13.300.014	3.1.91.13.00	60.000,00			
3	OUTRAS DESPESAS CORRENTES				1.000,00		
	Outros Benefícios Assistenciais do servidor e do militar	1.51.76.001.001	3.3.90.08.00	1.000,00			
Manutenção das Ações de Imunização Humana e Animal - Campanha de Vacinação	10.305.1015.2061.0000						20.000,00
3	DESPESAS CORREN					20.000,00	
3	OUTRAS DESPESAS CORRENTES				20.000,00		
	MATERIAL DE CONSUMO	1.51.76.001.001	3.3.90.30.00	5.000,00			
	MATERIAL DE CONSUMO	1.53.13.300.014	3.3.90.30.00	5.000,00			
	OUTROS SERVIÇOS DE TERCEIROS - PESSOA FÍSICA	1.51.76.001.001	3.3.90.36.00	5.000,00			
	OUTROS SERVIÇOS DE TERCEIROS - PESSOA FÍSICA	1.66.13.300.014	3.3.90.36.00	1.000,00			
	OUTROS SERVIÇOS DE TERCEIROS - PESSOA JURÍDICA	1.51.76.001.001	3.3.90.39.00	2.000,00			
	OUTROS SERVIÇOS DE TERCEIROS - PESSOA JURÍDICA	1.53.13.300.014	3.3.90.39.00	2.000,00			
Construção, reforma e ampliação de Unidades Básicas de Saúde - UBS	10.451.1020.1040.0000						48.000,00
4	DESPESAS DE CAPITAL					48.000,00	
4	INVESTIMENTOS				48.000,00		
	OBRAS E INSTALAÇÕES	1.51.76.001.001	4.4.90.51.00	1.000,00			
	OBRAS E INSTALAÇÕES	1.53.02.300.001	4.4.90.51.00	47.000,00			
Construção, Reforma, ampliação e/ou Manutenção de Unidades Básicas de Saúde - UBS	10.451.1020.1091.0000						3.000,00
4	DESPESAS DE CAPITAL					3.000,00	
4	INVESTIMENTOS				3.000,00		
	MATERIAL DE CONSUMO	1.53.02.300.001	4.4.90.30.00	1.000,00			
	OUTROS SERVIÇOS DE TERCEIROS - PESSOA FÍSICA	1.53.02.300.001	4.4.90.36.00	1.000,00			
	OUTROS SERVIÇOS DE TERCEIROS - PESSOA JURÍDICA	1.53.02.300.001	4.4.90.39.00	1.000,00			
Construção, Ampliação e Restauração do Hospital Municipal	10.451.1501.1013.0000						320.000,00
4	DESPESAS DE CAPITAL					320.000,00	



**QUADRO AUXILIAR DE DETALHAMENTO DA DESPESA**

PODER 03 FUNDOS  
ORGÃO 01 FUNDO MUNICIPAL DE SAÚDE DO CONDADO  
UNIDADE 00 Fundo Municipal de Saúde

Aplicação Programada	Proj/Ativ	Finalidade	Categoria	Detalhada	TotalGrupo	Total Categ.	Total Func.
		F.R. - C.A.					
Construção, Ampliação e Restauração do Hospital Municipal	10.451.1501.1013.0000					320.000,00	320.000,00
4	4	DESPESAS DE CAPIT			320.000,00		
		INVESTIMENTOS					
		OBRAS E INSTALAÇÕES	1.51.76.001.001	4.4.90.51.00	19.000,00		
		OBRAS E INSTALAÇÕES	1.66.21.300.098	4.4.90.51.00	1.000,00		
		OBRAS E INSTALAÇÕES	1.81.21.300.098	4.4.90.51.00	300.000,00		
Construção, Ampliação, Restauração e/ou Manutenção do Hospital Municipal	10.451.1501.1092.0000					3.000,00	3.000,00
4	4	DESPESAS DE CAPIT			3.000,00		
		INVESTIMENTOS					
		MATERIAL DE CONSUMO	1.51.76.001.001	4.4.90.30.00	1.000,00		
		OUTROS SERVIÇOS DE TERCEIROS - PESSOA FÍSICA	1.51.76.001.001	4.4.90.36.00	1.000,00		
		OUTROS SERVIÇOS DE TERCEIROS - PESSOA JURÍDICA	1.51.76.001.001	4.4.90.39.00	1.000,00		
<b>TOTAL</b>							<b>17.950.552,46</b>



**PREFEITURA MUNICIPAL DE CONDADO**

PRAÇA 11 DE NOVEMBRO, 88 - CNPJ:10150068/0001-00

Orçamento Programa - Exercício de 2022

Página 33

**QUADRO AUXILIAR DE DETALHAMENTO DA DESPESA**

<b>PODER</b>	<b>03</b>	<b>FUNDOS</b>
<b>ORGÃO</b>	<b>02</b>	<b>FUNDO MUNICIPAL DE ASSISTENCIA SOCIAL DO CONDADO</b>
<b>UNIDADE</b>	<b>00</b>	<b>FUNDO MUNICIPAL DE ASSISTÊNCIA SOCIAL</b>

Aplicação Programada	Proj/Ativ	Finalidade	Categoria	Detalhada	Total Grupo	Total Categ.	Total Func.
		F.R. - C.A.					
Apoio das atividades do Conselho Municipal de Assistência Social	08.122.0407.2078.0000						6.000,00
3	DESPESAS CORREN					6.000,00	
3	OUTRAS DESPESAS CORRENTES				6.000,00		
	MATERIAL DE CONSUMO	1.50.01.001.001	3.3.90.30.00	2.000,00			
	OUTROS SERVIÇOS DE TERCEIROS - PESSOA FÍSICA	1.50.01.001.001	3.3.90.36.00	2.000,00			
	OUTROS SERVIÇOS DE TERCEIROS - PESSOA JURÍDICA	1.50.01.001.001	3.3.90.39.00	2.000,00			
Remuneração de Pessoal Ativo do Fundo Municipal de Assistência Social	08.122.0802.2079.0000						587.000,00
3	DESPESAS CORREN					587.000,00	
1	PESSOAL E ENCARGOS SOCIAIS				585.000,00		
	CONTRATAÇÃO POR TEMPO DETERMINADO	1.50.01.001.001	3.1.90.04.00	150.000,00			
	OBRIGAÇÕES PATRONAIS	1.50.01.001.001	3.1.90.04.15	30.000,00			
	VENCIMENTOS E VANTAGENS FIXAS - PESSOAL CIVIL	1.50.01.001.001	3.1.90.11.00	320.000,00			
	OBRIGAÇÕES PATRONAIS	1.50.01.001.001	3.1.90.13.00	62.000,00			
	INDENIZAÇÕES E RESTITUIÇÕES TRABALHISTAS	1.50.01.001.001	3.1.90.94.00	3.000,00			
	OBRIGAÇÕES PATRONAIS - INTRA-ORÇAMENTÁRIO	1.50.01.001.001	3.1.91.13.00	20.000,00			
3	OUTRAS DESPESAS CORRENTES				2.000,00		
	Outros Benefícios Assistenciais do servidor e do militar	1.50.01.001.001	3.3.90.08.00	1.000,00			
	CONTRIBUIÇÕES PREVIDENCIÁRIAS - SERVIÇOS DE TERCEIROS	1.50.01.001.001	3.3.90.47.18	1.000,00			
Manutenção das Atividades Gerais do Fundo Municipal de Assistência Social	08.122.0802.2080.0000						257.000,00
3	DESPESAS CORREN					257.000,00	
3	OUTRAS DESPESAS CORRENTES				257.000,00		
	DIÁRIAS - CIVIL	1.50.01.001.001	3.3.90.14.00	2.000,00			
	MATERIAL DE CONSUMO	1.50.01.001.001	3.3.90.30.00	10.000,00			
	PASSAGENS E DESPESAS COM LOCOMOÇÃO	1.50.01.001.001	3.3.90.33.00	1.000,00			
	PASSAGENS E DESPESAS COM LOCOMOÇÃO	1.88.01.001.001	3.3.90.33.00	1.000,00			
	OUTROS SERVIÇOS DE TERCEIROS - PESSOA FÍSICA	1.50.01.001.001	3.3.90.36.00	100.000,00			
	OUTROS SERVIÇOS DE TERCEIROS - PESSOA JURÍDICA	1.50.01.001.001	3.3.90.39.00	140.000,00			
	DESPESAS DE EXERCÍCIOS ANTERIORES	1.50.01.001.001	3.3.90.92.00	2.000,00			
	INDENIZAÇÕES E RESTITUIÇÕES	1.50.01.001.001	3.3.90.93.00	1.000,00			
Repasse de Subvenções ao Abrigo Vicentino João XXIII	08.122.0802.2081.0000						23.000,00
3	DESPESAS CORREN					23.000,00	
3	OUTRAS DESPESAS CORRENTES				23.000,00		
	SUBVENÇÕES SOCIAIS	1.50.01.001.001	3.3.50.43.00	23.000,00			
Distribuição Gratuita de Materiais, Bens e Serviços conforme Lei.	08.122.0802.2082.0000						216.000,00
3	DESPESAS CORREN					216.000,00	
3	OUTRAS DESPESAS CORRENTES				216.000,00		
	Material, Bem ou Serviço para Distribuição Gratuita	1.50.01.001.001	3.3.90.32.00	200.000,00			
	Material, Bem ou Serviço para Distribuição Gratuita	1.53.35.500.011	3.3.90.32.00	15.000,00			
	Material, Bem ou Serviço para Distribuição Gratuita	1.66.35.500.011	3.3.90.32.00	1.000,00			
Concessão de Subvenção Social à Organização Especial em Defesa da Vida	08.122.0802.2083.0000						24.000,00
3	DESPESAS CORREN					24.000,00	



**PREFEITURA MUNICIPAL DE CONDADO**

PRAÇA 11 DE NOVEMBRO, 88 - CNPJ:10150068/0001-00

Orçamento Programa - Exercício de 2022

Página 34

**QUADRO AUXILIAR DE DETALHAMENTO DA DESPESA**

PODER	03	FUNDOS
ORGÃO	02	FUNDO MUNICIPAL DE ASSISTENCIA SOCIAL DO CONDADO
UNIDADE	00	FUNDO MUNICIPAL DE ASSISTÊNCIA SOCIAL

Aplicação Programada	Proj/Ativ	Finalidade	Categoria	Detalhada	Total Grupo	Total Categ.	Total Func.
F.R. - C.A.							
Concessão de Subvenção Social à Organização Especial em Defesa da Vida	08.122.0802.2083.0000						24.000,00
3 DESPESAS CORREN						24.000,00	
3 OUTRAS DESPESAS CORRENTES					24.000,00		
SUBVENÇÕES SOCIAIS		1.50.01.001.001	3.3.50.43.00	24.000,00			
Benefícios Eventuais	08.122.0802.2127.0000						200.000,00
3 DESPESAS CORREN						200.000,00	
3 OUTRAS DESPESAS CORRENTES					200.000,00		
OUTROS AUXÍLIOS FINANCEIROS A PESSOA FÍSICA		1.50.01.001.001	3.3.90.48.00	200.000,00			
Manutenção das Atividades BPC na Escola	08.242.0808.2084.0000						7.000,00
3 DESPESAS CORREN						7.000,00	
3 OUTRAS DESPESAS CORRENTES					7.000,00		
OUTROS SERVIÇOS DE TERCEIROS - PESSOA FÍSICA		1.50.01.001.001	3.3.90.36.00	1.000,00			
OUTROS SERVIÇOS DE TERCEIROS - PESSOA FÍSICA		1.53.22.500.005	3.3.90.36.00	5.000,00			
OUTROS SERVIÇOS DE TERCEIROS - PESSOA FÍSICA		1.66.22.500.005	3.3.90.36.00	1.000,00			
Aquisição de Equipamentos diversos do Programa CRAS	08.244.0804.1041.0000						22.000,00
4 DESPESAS DE CAPIT						22.000,00	
4 INVESTIMENTOS					22.000,00		
EQUIPAMENTOS E MATERIAL PERMANENTE		1.50.01.001.001	4.4.90.52.00	1.000,00			
EQUIPAMENTOS E MATERIAL PERMANENTE		1.53.16.500.003	4.4.90.52.00	1.000,00			
EQUIPAMENTOS E MATERIAL PERMANENTE		1.81.21.500.008	4.4.90.52.00	20.000,00			
Aquisição de Equipamentos Diversos para o SCFV	08.244.0804.1042.0000						9.000,00
4 DESPESAS DE CAPIT						9.000,00	
4 INVESTIMENTOS					9.000,00		
EQUIPAMENTOS E MATERIAL PERMANENTE		1.50.01.001.001	4.4.90.52.00	1.000,00			
EQUIPAMENTOS E MATERIAL PERMANENTE		1.53.18.500.001	4.4.90.52.00	8.000,00			
Aquisição de Mobiliários para o CRAS	08.244.0804.1043.0000						22.000,00
4 DESPESAS DE CAPIT						22.000,00	
4 INVESTIMENTOS					22.000,00		
EQUIPAMENTOS E MATERIAL PERMANENTE		1.50.01.001.001	4.4.90.52.00	1.000,00			
EQUIPAMENTOS E MATERIAL PERMANENTE		1.53.16.500.003	4.4.90.52.00	1.000,00			
EQUIPAMENTOS E MATERIAL PERMANENTE		1.81.21.500.008	4.4.90.52.00	20.000,00			
Aquisição de Veículos para o CRAS	08.244.0804.1044.0000						22.000,00
4 DESPESAS DE CAPIT						22.000,00	
4 INVESTIMENTOS					22.000,00		
EQUIPAMENTOS E MATERIAL PERMANENTE		1.50.01.001.001	4.4.90.52.00	1.000,00			
EQUIPAMENTOS E MATERIAL PERMANENTE		1.53.16.500.003	4.4.90.52.00	1.000,00			
EQUIPAMENTOS E MATERIAL PERMANENTE		1.81.21.500.008	4.4.90.52.00	20.000,00			
Reforma/Ampliação do CRAS	08.244.0804.1045.0000						22.000,00
4 DESPESAS DE CAPIT						22.000,00	

**PREFEITURA MUNICIPAL DE CONDADO**

PRAÇA 11 DE NOVEMBRO, 88 - CNPJ:10150068/0001-00

Orçamento Programa - Exercício de 2022

Página 35

**QUADRO AUXILIAR DE DETALHAMENTO DA DESPESA**

**PODER** 03 **FUNDOS**  
**ORGÃO** 02 **FUNDO MUNICIPAL DE ASSISTENCIA SOCIAL DO CONDADO**  
**UNIDADE** 00 **FUNDO MUNICIPAL DE ASSISTÊNCIA SOCIAL**

Aplicacao Programada	Proj/Ativ	Finalidade	Categoria	Detalhada	TotalGrupo	Total Categ.	Total Func.
F.R. - C.A.							
<b>Reforma/Ampliação do CRAS</b>	<b>08.244.0804.1045.0000</b>						<b>22.000,00</b>
4 DESPESAS DE CAPITAL						<b>22.000,00</b>	
4 INVESTIMENTOS					<b>22.000,00</b>		
OBRAS E INSTALAÇÕES		1.53.16.500.003	4.4.90.51.00	1.000,00			
OBRAS E INSTALAÇÕES		1.81.21.500.008	4.4.90.51.00	20.000,00			
EQUIPAMENTOS E MATERIAL PERMANENTE		1.50.01.001.001	4.4.90.52.00	1.000,00			
<b>Aquisição de Equipamentos para o PAIF</b>	<b>08.244.0804.1046.0000</b>						<b>16.000,00</b>
4 DESPESAS DE CAPITAL						<b>16.000,00</b>	
4 INVESTIMENTOS					<b>16.000,00</b>		
EQUIPAMENTOS E MATERIAL PERMANENTE		1.50.01.001.001	4.4.90.52.00	1.000,00			
EQUIPAMENTOS E MATERIAL PERMANENTE		1.53.36.500.002	4.4.90.52.00	15.000,00			
<b>Construção, Reforma e Ampliação do Programa SCFV</b>	<b>08.244.0804.1081.0000</b>						<b>47.000,00</b>
4 DESPESAS DE CAPITAL						<b>47.000,00</b>	
4 INVESTIMENTOS					<b>47.000,00</b>		
OBRAS E INSTALAÇÕES		1.50.01.001.001	4.4.90.51.00	47.000,00			
<b>Reforma, Ampliação e/ou Manutenção do CRAS</b>	<b>08.244.0804.1094.0000</b>						<b>3.000,00</b>
4 DESPESAS DE CAPITAL						<b>3.000,00</b>	
4 INVESTIMENTOS					<b>3.000,00</b>		
MATERIAL DE CONSUMO		1.50.01.001.001	4.4.90.30.00	1.000,00			
OUTROS SERVIÇOS DE TERCEIROS - PESSOA FÍSICA		1.50.01.001.001	4.4.90.36.00	1.000,00			
OUTROS SERVIÇOS DE TERCEIROS - PESSOA JURÍDICA		1.50.01.001.001	4.4.90.39.00	1.000,00			
<b>Aquisição de Equipamentos Diversos para o Criança Feliz</b>	<b>08.244.0804.1987.0000</b>						<b>10.000,00</b>
4 DESPESAS DE CAPITAL						<b>10.000,00</b>	
4 INVESTIMENTOS					<b>10.000,00</b>		
EQUIPAMENTOS E MATERIAL PERMANENTE		1.53.39.500.013	4.4.90.52.00	10.000,00			
<b>Aquisição de Mobiliários para o Criança Feliz</b>	<b>08.244.0804.1990.0000</b>						<b>5.000,00</b>
4 DESPESAS DE CAPITAL						<b>5.000,00</b>	
4 INVESTIMENTOS					<b>5.000,00</b>		
EQUIPAMENTOS E MATERIAL PERMANENTE		1.53.39.500.013	4.4.90.52.00	5.000,00			
<b>Manutenção das Atividades do Centro de Referência de Assistência Social - CRAS</b>	<b>08.244.0804.2085.0000</b>						<b>154.000,00</b>
3 DESPESAS CORREN							<b>154.000,00</b>
1 PESSOAL E ENCARGOS SOCIAIS					<b>109.000,00</b>		
CONTRATAÇÃO POR TEMPO DETERMINADO		1.50.01.001.001	3.1.90.04.00	9.000,00			
CONTRATAÇÃO POR TEMPO DETERMINADO		1.53.16.500.003	3.1.90.04.00	80.000,00			
OBRIGAÇÕES PATRONAIS		1.50.01.001.001	3.1.90.04.15	20.000,00			



**QUADRO AUXILIAR DE DETALHAMENTO DA DESPESA**

PODER **03** FUNDOS  
 ORGÃO **02** FUNDO MUNICIPAL DE ASSISTENCIA SOCIAL DO CONDADO  
 UNIDADE **00** FUNDO MUNICIPAL DE ASSISTÊNCIA SOCIAL

Aplicacao Programada	Proj/Ativ	Finalidade	Categoria	Detalhada	TotalGrupo	Total Categ.	Total Func.
F.R. - C.A.							
Manutenção das Atividades do Centro de Referência de Assistência Social - CRAS	08.244.0804.2085.0000						154.000,00
3	DESPEAS CORREN					154.000,00	
3	OUTRAS DESPESAS CORRENTES				45.000,00		
	DIÁRIAS - CIVIL	1.50.01.001.001	3.3.90.14.00	5.000,00			
	MATERIAL DE CONSUMO	1.50.01.001.001	3.3.90.30.00	10.000,00			
	MATERIAL DE CONSUMO	1.53.16.500.003	3.3.90.30.00	10.000,00			
	OUTROS SERVIÇOS DE TERCEIROS - PESSOA FÍSICA	1.50.01.001.001	3.3.90.36.00	2.000,00			
	OUTROS SERVIÇOS DE TERCEIROS - PESSOA FÍSICA	1.53.16.500.003	3.3.90.36.00	6.000,00			
	OUTROS SERVIÇOS DE TERCEIROS - PESSOA JURÍDICA	1.50.01.001.001	3.3.90.39.00	1.000,00			
	OUTROS SERVIÇOS DE TERCEIROS - PESSOA JURÍDICA	1.53.16.500.003	3.3.90.39.00	10.000,00			
	OUTROS SERVIÇOS DE TERCEIROS - PESSOA JURÍDICA	1.66.16.500.003	3.3.90.39.00	1.000,00			
Manutenção das Atividades do PAIF	08.244.0804.2086.0000						21.000,00
3	DESPEAS CORREN					21.000,00	
1	PESSOAL E ENCARGOS SOCIAIS				2.000,00		
	CONTRATAÇÃO POR TEMPO DETERMINADO	1.50.01.001.001	3.1.90.04.00	1.000,00			
	OBRIGAÇÕES PATRONAIS	1.50.01.001.001	3.1.90.04.15	1.000,00			
3	OUTRAS DESPESAS CORRENTES				19.000,00		
	MATERIAL DE CONSUMO	1.50.01.001.001	3.3.90.30.00	1.000,00			
	MATERIAL DE CONSUMO	1.53.36.500.002	3.3.90.30.00	1.000,00			
	OUTROS SERVIÇOS DE TERCEIROS - PESSOA FÍSICA	1.50.01.001.001	3.3.90.36.00	1.000,00			
	OUTROS SERVIÇOS DE TERCEIROS - PESSOA FÍSICA	1.53.36.500.002	3.3.90.36.00	1.000,00			
	OUTROS SERVIÇOS DE TERCEIROS - PESSOA JURÍDICA	1.50.01.001.001	3.3.90.39.00	1.000,00			
	OUTROS SERVIÇOS DE TERCEIROS - PESSOA JURÍDICA	1.53.36.500.002	3.3.90.39.00	13.000,00			
	OUTROS SERVIÇOS DE TERCEIROS - PESSOA JURÍDICA	1.66.36.500.002	3.3.90.39.00	1.000,00			
Manutenção das Atividades dos Serviços de Convivência e Fortalecimento de Vínculos - SCFV	08.244.0804.2087.0000						275.000,00
3	DESPEAS CORREN					275.000,00	
1	PESSOAL E ENCARGOS SOCIAIS				127.000,00		
	CONTRATAÇÃO POR TEMPO DETERMINADO	1.50.01.001.001	3.1.90.04.00	34.000,00			
	CONTRATAÇÃO POR TEMPO DETERMINADO	1.53.18.500.001	3.1.90.04.00	66.000,00			
	OBRIGAÇÕES PATRONAIS	1.53.18.500.001	3.1.90.04.15	27.000,00			
3	OUTRAS DESPESAS CORRENTES				148.000,00		
	DIÁRIAS - CIVIL	1.50.01.001.001	3.3.90.14.00	5.000,00			
	MATERIAL DE CONSUMO	1.50.01.001.001	3.3.90.30.00	41.000,00			
	MATERIAL DE CONSUMO	1.53.18.500.001	3.3.90.30.00	30.000,00			
	Material, Bem ou Serviço para Distribuição Gratuita	1.50.01.001.001	3.3.90.32.00	1.000,00			
	OUTROS SERVIÇOS DE TERCEIROS - PESSOA FÍSICA	1.50.01.001.001	3.3.90.36.00	1.000,00			
	OUTROS SERVIÇOS DE TERCEIROS - PESSOA FÍSICA	1.53.18.500.001	3.3.90.36.00	11.000,00			
	OUTROS SERVIÇOS DE TERCEIROS - PESSOA JURÍDICA	1.50.01.001.001	3.3.90.39.00	50.000,00			
	OUTROS SERVIÇOS DE TERCEIROS - PESSOA JURÍDICA	1.53.18.500.001	3.3.90.39.00	8.000,00			
	OUTROS SERVIÇOS DE TERCEIROS - PESSOA JURÍDICA	1.66.18.500.001	3.3.90.39.00	1.000,00			
Aquisição de Equipamentos para o CREÁS	08.244.0805.1047.0000						22.000,00
4	DESPEAS DE CAPIT					22.000,00	
4	INVESTIMENTOS				22.000,00		
	EQUIPAMENTOS E MATERIAL PERMANENTE	1.50.01.001.001	4.4.90.52.00	1.000,00			
	EQUIPAMENTOS E MATERIAL PERMANENTE	1.53.17.500.004	4.4.90.52.00	1.000,00			
	EQUIPAMENTOS E MATERIAL PERMANENTE	1.81.21.500.008	4.4.90.52.00	20.000,00			

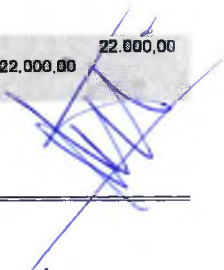

**PREFEITURA MUNICIPAL DE CONDADO**

PRAÇA 11 DE NOVEMBRO, 88 - CNPJ:10150068/0001-00

Orçamento Programa - Exercício de 2022

Página 37

**QUADRO AUXILIAR DE DETALHAMENTO DA DESPESA**

**PODER** 03 **FUNDOS**  
**ORGÃO** 02 **FUNDO MUNICIPAL DE ASSISTENCIA SOCIAL DO CONDADO**  
**UNIDADE** 00 **FUNDO MUNICIPAL DE ASSISTÊNCIA SOCIAL**

Aplicação Programada	Proj/Ativ	Finalidade	Categoria	Detalhada	Total Grupo	Total Categ.	Total Func.
F.R. - C.A.							
Aquisição de Equipamentos para o CREAS	08.244.0805.1047.0000						22.000,00
Aquisição de Mobiliário para o CREAS	08.244.0805.1048.0000					42.000,00	42.000,00
4 DESPESAS DE CAPIT						42.000,00	
4 INVESTIMENTOS					42.000,00		
EQUIPAMENTOS E MATERIAL PERMANENTE		1.50.01.001.001	4.4.90.52.00	1.000,00			
EQUIPAMENTOS E MATERIAL PERMANENTE		1.53.17.500.004	4.4.90.52.00	1.000,00			
EQUIPAMENTOS E MATERIAL PERMANENTE		1.81.21.500.008	4.4.90.52.00	40.000,00			
Aquisição de Veículos para o CREAS	08.244.0805.1049.0000					52.000,00	52.000,00
4 DESPESAS DE CAPIT						52.000,00	
4 INVESTIMENTOS					52.000,00		
EQUIPAMENTOS E MATERIAL PERMANENTE		1.50.01.001.001	4.4.90.52.00	1.000,00			
EQUIPAMENTOS E MATERIAL PERMANENTE		1.53.17.500.004	4.4.90.52.00	1.000,00			
EQUIPAMENTOS E MATERIAL PERMANENTE		1.81.21.500.008	4.4.90.52.00	50.000,00			
Construção de um Centro de Referência Especializado de Assistência Social	08.244.0805.1050.0000						10.000,00
4 DESPESAS DE CAPIT						10.000,00	
4 INVESTIMENTOS					10.000,00		
OBRAS E INSTALAÇÕES		1.81.21.500.008	4.4.90.51.00	10.000,00			
Manutenção das Atividades do Centro de Referência Especial de Assistência Social - CREAS/ PAEFI	08.244.0805.2088.0000						158.000,00
3 DESPESAS CORREN						158.000,00	
1 PESSOAL E ENCARGOS SOCIAIS					79.000,00		
CONTRATAÇÃO POR TEMPO DETERMINADO		1.50.01.001.001	3.1.90.04.00	28.000,00			
CONTRATAÇÃO POR TEMPO DETERMINADO		1.53.17.500.004	3.1.90.04.00	41.000,00			
OBRIGAÇÕES PATRONAIS		1.50.01.001.001	3.1.90.04.15	10.000,00			
3 OUTRAS DESPESAS CORRENTES					79.000,00		
DIÁRIAS - CIVIL		1.50.01.001.001	3.3.90.14.00	5.000,00			
MATERIAL DE CONSUMO		1.50.01.001.001	3.3.90.30.00	1.000,00			
MATERIAL DE CONSUMO		1.53.17.500.004	3.3.90.30.00	20.000,00			
OUTROS SERVIÇOS DE TERCEIROS - PESSOA FÍSICA		1.50.01.001.001	3.3.90.36.00	1.000,00			
OUTROS SERVIÇOS DE TERCEIROS - PESSOA FÍSICA		1.53.17.500.004	3.3.90.36.00	20.000,00			
OUTROS SERVIÇOS DE TERCEIROS - PESSOA JURÍDICA		1.50.01.001.001	3.3.90.39.00	1.000,00			
OUTROS SERVIÇOS DE TERCEIROS - PESSOA JURÍDICA		1.53.17.500.004	3.3.90.39.00	30.000,00			
OUTROS SERVIÇOS DE TERCEIROS - PESSOA JURÍDICA		1.66.17.500.004	3.3.90.39.00	1.000,00			
Aquisição de Equipamentos Diversos para o IGDBF	08.244.0806.1051.0000					21.000,00	21.000,00
4 DESPESAS DE CAPIT						21.000,00	
4 INVESTIMENTOS					21.000,00		
EQUIPAMENTOS E MATERIAL PERMANENTE		1.50.01.001.001	4.4.90.52.00	1.000,00			
EQUIPAMENTOS E MATERIAL PERMANENTE		1.53.19.500.006	4.4.90.52.00	20.000,00			
Aquisição de Equipamentos Diversos para o Programa IGD-SUAS	08.244.0806.1370.0000						2.000,00
4 DESPESAS DE CAPIT						2.000,00	





**QUADRO AUXILIAR DE DETALHAMENTO DA DESPESA**

PODER	03	FUNDOS
ORGÃO	03	FUNDO MUN. DO DIREITO DA CRIANÇA E DO ADOLESCENTE
UNIDADE	00	FUNDO MUNICIPAL DOS DIREITOS DA CRIANÇA E DO ADOLESCENTE

Aplicação Programada	Proj/Ativ	Finalidade	Categoria	Detalhada	Total Grupo	Total Categ.	Total Func.
F.R. - C.A.							
Remuneração de Pessoal Ativo do Fundo Municipal dos Direitos da Criança e do Adolescente	08.243.0808.2093.0000						6.000,00
3	DESPESAS CORREN					6.000,00	
1	PESSOAL E ENCARGOS SOCIAIS				6.000,00		
	CONTRATAÇÃO POR TEMPO DETERMINADO	1.50.01.001.001	3.1.90.04.00	2.000,00			
	VENCIMENTOS E VANTAGENS FIXAS - PESSOAL CIVIL	1.50.01.001.001	3.1.90.11.00	2.000,00			
	OBRIGAÇÕES PATRONAIS	1.50.01.001.001	3.1.90.13.00	1.000,00			
	OBRIGAÇÕES PATRONAIS - INTRA-ORÇAMENTÁRIO	1.50.01.001.001	3.1.91.13.00	1.000,00			
Manutenção das Atividades do Fundo Municipal dos Direitos da Criança e do Adolescente	08.243.0808.2094.0000						4.000,00
3	DESPESAS CORREN					4.000,00	
3	OUTRAS DESPESAS CORRENTES				4.000,00		
	DIÁRIAS - CIVIL	1.50.01.001.001	3.3.90.14.00	1.000,00			
	MATERIAL DE CONSUMO	1.50.01.001.001	3.3.90.30.00	1.000,00			
	OUTROS SERVIÇOS DE TERCEIROS - PESSOA FÍSICA	1.50.01.001.001	3.3.90.36.00	1.000,00			
	OUTROS SERVIÇOS DE TERCEIROS - PESSOA JURÍDICA	1.50.01.001.001	3.3.90.39.00	1.000,00			
TOTAL							10.000,00



**QUADRO AUXILIAR DE DETALHAMENTO DA DESPESA**

<b>PODER</b>	<b>03</b>	<b>FUNDOS</b>
<b>ORGÃO</b>	<b>04</b>	<b>Fundo Municipal de Apoio ao Desenvolvimento Municipal - FEM</b>
<b>UNIDADE</b>	<b>00</b>	<b>Fundo Municipal de Apoio ao Desenvolvimento Municipal - FEM</b>

Aplicação Programada	Proj/Ativ	Finalidade	Categoria	Detalhada	Total Grupo	Total Categ.	Total Func.
Aquisição de Veículos destinado ao Atendimento a Mulher em Situação de Violência	08.244.0809.1054.0000						40.000,00
4	DESPESAS DE CAPITAL					40.000,00	
4	INVESTIMENTOS				40.000,00		
EQUIPAMENTOS E MATERIAL PERMANENTE		1.81.21.110.002	4.4.90.52.00	40.000,00			
Implantação e Manutenção das Atividades do Centro de Referência e Atendimento à Mulher em Situação de Violência	08.244.0809.2095.0000						17.000,00
3	DESPESAS CORRENTES					17.000,00	
3	OUTRAS DESPESAS CORRENTES				17.000,00		
MATERIAL DE CONSUMO		1.81.21.110.002	3.3.90.30.00	7.000,00			
OUTROS SERVIÇOS DE TERCEIROS - PESSOA FÍSICA		1.81.21.110.002	3.3.90.38.00	5.000,00			
OUTROS SERVIÇOS DE TERCEIROS - PESSOA JURÍDICA		1.81.21.110.002	3.3.90.39.00	5.000,00			
Construção e/ou Reposição de Calçamento, Meio-fio e Recapeamento Asfáltico.	15.451.1504.1055.0000						358.342,52
4	DESPESAS DE CAPITAL					358.342,52	
4	INVESTIMENTOS				358.342,52		
OBRAS E INSTALAÇÕES		1.50.01.001.001	4.4.90.51.00	348.342,52			
OBRAS E INSTALAÇÕES		1.81.21.110.002	4.4.90.51.00	10.000,00			
Construção, Restauração de Praças, Parques e Jardins - FEM	15.813.1506.1056.0000						68.000,00
4	DESPESAS DE CAPITAL					68.000,00	
4	INVESTIMENTOS				68.000,00		
OBRAS E INSTALAÇÕES		1.50.01.001.001	4.4.90.51.00	39.069,70			
OBRAS E INSTALAÇÕES		1.81.21.110.002	4.4.90.51.00	28.930,30			
Construção e Restauração de Abrigos de Passageiros - FEM	26.782.2601.1057.0000						85.000,00
4	DESPESAS DE CAPITAL					85.000,00	
4	INVESTIMENTOS				85.000,00		
OBRAS E INSTALAÇÕES		1.81.21.110.002	4.4.90.51.00	85.000,00			

TOTAL

568.342,52

**PREFEITURA MUNICIPAL DE CONDADO**

PRAÇA 11 DE NOVEMBRO, 88 - CNPJ:10150068/0001-00

Orçamento Programa - Exercício de 2022

Página 42

**QUADRO AUXILIAR DE DETALHAMENTO DA DESPESA**

<b>PODER</b>	<b>03</b>	<b>FUNDOS</b>
<b>ORGÃO</b>	<b>05</b>	<b>FUNPRECON</b>
<b>UNIDADE</b>	<b>00</b>	<b>FUNPRECON</b>

Aplicação Programada	Proj/Ativ	Finalidade	Categoria	Detalhada	Total Grupo	Total Categ.	Total Func.
F.R. - C.A.							
<b>Reequipamento da Unidade</b>	<b>09.122.0901.1059.0000</b>						<b>5.000,00</b>
4	<b>DESPESAS DE CARIT</b>					<b>5.000,00</b>	
4	<b>INVESTIMENTOS</b>				<b>5.000,00</b>		
	EQUIPAMENTOS E MATERIAL PERMANENTE	1.53.34.600.001	4.4.90.52.00	5.000,00			
<b>Manutenção das Atividades do Fundo Previdenciário 09.122.0901.2098.0000</b>							
3	<b>DESPESAS CORREN</b>					<b>427.000,00</b>	<b>427.000,00</b>
1	<b>PESSOAL E ENCARGOS SOCIAIS</b>				<b>186.000,00</b>		
	VENCIMENTOS E VANTAGENS FIXAS - PESSOAL CIVIL	1.53.34.600.001	3.1.90.11.00	176.000,00			
	OBRIGAÇÕES PATRONAIS	1.53.34.600.001	3.1.90.13.00	10.000,00			
3	<b>OUTRAS DESPESAS CORRENTES</b>				<b>241.000,00</b>		
	DIÁRIAS - CIVIL	1.53.34.600.001	3.3.90.14.00	5.000,00			
	MATERIAL DE CONSUMO	1.53.34.600.001	3.3.90.30.00	10.000,00			
	PASSAGENS E DESPESAS COM LOCOMOÇÃO	1.66.34.600.001	3.3.90.33.00	5.000,00			
	SERVIÇOS DE CONSULTORIA	1.66.34.600.001	3.3.90.35.00	5.000,00			
	OUTROS SERVIÇOS DE TERCEIROS - PESSOA FÍSICA	1.53.34.600.001	3.3.90.36.00	15.000,00			
	OUTROS SERVIÇOS DE TERCEIROS - PESSOA JURÍDICA	1.53.34.600.001	3.3.90.39.00	200.000,00			
	DESPESAS DE EXERCÍCIOS ANTERIORES	1.53.34.600.001	3.3.90.92.00	1.000,00			
<b>Capacitação, Treinamento e Qualificação de Agentes Municipais RPPS 09.122.0901.2097.0000</b>							
3	<b>DESPESAS CORREN</b>					<b>15.000,00</b>	<b>15.000,00</b>
3	<b>OUTRAS DESPESAS CORRENTES</b>				<b>15.000,00</b>		
	DIÁRIAS - CIVIL	1.66.34.600.001	3.3.90.14.00	5.000,00			
	OUTROS SERVIÇOS DE TERCEIROS - PESSOA FÍSICA	1.66.34.600.001	3.3.90.36.00	5.000,00			
	OUTROS SERVIÇOS DE TERCEIROS - PESSOA JURÍDICA	1.53.34.600.001	3.3.90.39.00	5.000,00			
<b>Remuneração de Pessoal Ativo dos Inativos e Pensionistas 09.122.0902.2098.0000</b>							
3	<b>DESPESAS CORREN</b>					<b>9.311.000,00</b>	<b>9.311.000,00</b>
1	<b>PESSOAL E ENCARGOS SOCIAIS</b>				<b>9.266.000,00</b>		
	Aposentadorias, Reserva Remunerada e Reformas	1.53.34.600.001	3.1.90.01.00	8.861.000,00			
	Pensões do RPPS e do Militar	1.53.34.600.001	3.1.90.03.00	405.000,00			
3	<b>OUTRAS DESPESAS CORRENTES</b>				<b>45.000,00</b>		
	Outros Benefícios Assistenciais do servidor e do militar	1.53.34.600.001	3.3.90.08.00	20.000,00			
	Outros Benefícios Assistenciais do servidor e do militar	1.53.34.600.001	3.3.90.08.00	20.000,00			
	INDENIZAÇÕES E RESTITUIÇÕES	1.53.34.600.001	3.3.90.93.00	5.000,00			
<b>TOTAL</b>						<b>9.758.000,00</b>	

9.758.000,00



**PREFEITURA MUNICIPAL DE CONADO**

PRAÇA 11 DE NOVEMBRO, 88 - CNPJ:10150068/0001-00

Orçamento Programa - Exercício de 2022

Página 43

**QUADRO AUXILIAR DE DETALHAMENTO DA DESPESA**

PODER **03** **FUNDOS**  
ORGÃO **06** **FUNDO MUNICIPAL DE EDUCAÇÃO**  
UNIDADE **00** **FUNDO MUNICIPAL DE EDUCAÇÃO**

Aplicacao Programada	Proj/Ativ	Finalidade	Categoria	Detalhada	TotalGrupo	Total Categ.	Total Func.
		F.R. - C.A.					
Reforma e/ou Ampliação do Ginásio Esportivo O Paulão	12.361.2702.1058.0000						51.000,00
<b>4</b>	<b>DESPESAS DE CAPITAL</b>					<b>51.000,00</b>	
<b>4</b>	<b>INVESTIMENTOS</b>				51.000,00		
	OBRAS E INSTALAÇÕES	1.00.23.250.005	4.4.90.51.00	1.000,00			
	OBRAS E INSTALAÇÕES	1.00.25.250.002	4.4.90.51.00	50.000,00			
Manutenção das atividades do Ginásio de Esportes o PAULÃO	12.361.2702.2032.0000						103.000,00
<b>3</b>	<b>DESPESAS CORRENTES</b>					<b>103.000,00</b>	
<b>3</b>	<b>OUTRAS DESPESAS CORRENTES</b>				103.000,00		
	MATERIAL DE CONSUMO	1.00.23.250.005	3.3.90.30.00	1.000,00			
	MATERIAL DE CONSUMO	1.00.25.250.002	3.3.90.30.00	100.000,00			
	OUTROS SERVIÇOS DE TERCEIROS - PESSOA FÍSICA	1.00.23.250.005	3.3.90.36.00	1.000,00			
	OUTROS SERVIÇOS DE TERCEIROS - PESSOA JURÍDICA	1.00.23.250.005	3.3.90.39.00	1.000,00			
Reforma e/ou Ampliação do Ginásio Esportivo O Paulão	27.812.2702.1058.0000						185.026,83
<b>4</b>	<b>DESPESAS DE CAPITAL</b>					<b>185.026,83</b>	
<b>4</b>	<b>INVESTIMENTOS</b>				185.026,83		
	OBRAS E INSTALAÇÕES	1.13.26.200.001	4.4.90.51.00	160.026,83			
	OBRAS E INSTALAÇÕES	1.50.77.001.001	4.4.90.51.00	25.000,00			
Manutenção das atividades do Ginásio de Esportes o PAULÃO	27.812.2702.2032.0000						80.000,00
<b>3</b>	<b>DESPESAS CORRENTES</b>					<b>80.000,00</b>	
<b>3</b>	<b>OUTRAS DESPESAS CORRENTES</b>				80.000,00		
	MATERIAL DE CONSUMO	1.13.26.200.001	3.3.90.30.00	3.000,00			
	MATERIAL DE CONSUMO	1.50.77.001.001	3.3.90.30.00	25.000,00			
	OUTROS SERVIÇOS DE TERCEIROS - PESSOA FÍSICA	1.13.26.200.001	3.3.90.36.00	1.000,00			
	OUTROS SERVIÇOS DE TERCEIROS - PESSOA FÍSICA	1.50.77.001.001	3.3.90.36.00	25.000,00			
	OUTROS SERVIÇOS DE TERCEIROS - PESSOA JURÍDICA	1.13.26.200.001	3.3.90.39.00	1.000,00			
	OUTROS SERVIÇOS DE TERCEIROS - PESSOA JURÍDICA	1.50.77.001.001	3.3.90.39.00	25.000,00			
<b>TOTAL</b>							<b>419.026,83</b>





QUADRO AUXILIAR DE DETALHAMENTO DA DESPESA

PODER	03	FUNDOS
ORGÃO	06	FUNDO MUNICIPAL DE EDUCAÇÃO
UNIDADE	01	FUNDO MUNICIPAL DE EDUCAÇÃO

Aplicacao Programada	Proj/Ativ	Finalidade	Categoria	Detalhada	TotalGrupo	Total Categ.	Total Func.
F.R. - C.A.							
<b>Aquisição de Equipamentos Diversos destinado ao FME</b>	<b>12.122.1201.1060.0000</b>						<b>50.000,00</b>
4	<b>DESPESAS DE CARIT</b>					<b>50.000,00</b>	
4	<b>INVESTIMENTOS</b>				<b>50.000,00</b>		
EQUIPAMENTOS E MATERIAL PERMANENTE		1.50.77.001.001	4.4.90.52.00	50.000,00			
<b>Manutenção das Atividades do Fundo Municipal de Educação</b>	<b>12.122.1201.2099.0000</b>						<b>893.552,63</b>
3	<b>DESPESAS CORREN</b>					<b>893.552,63</b>	
3	<b>OUTRAS DESPESAS CORRENTES</b>				<b>893.552,63</b>		
DIÁRIAS - CIVIL		1.50.77.001.001	3.3.90.14.00	50.000,00			
MATERIAL DE CONSUMO		1.50.77.001.001	3.3.90.30.00	343.552,63			
Material, Bem ou Serviço para Distribuição Gratuita		1.50.77.001.001	3.3.90.32.00	50.000,00			
PASSAGENS E DESPESAS COM LOCOMOÇÃO		1.50.77.001.001	3.3.90.33.00	10.000,00			
SERVIÇOS DE CONSULTORIA		1.50.77.001.001	3.3.90.35.00	50.000,00			
OUTROS SERVIÇOS DE TERCEIROS - PESSOA FÍSICA		1.50.77.001.001	3.3.90.36.00	20.000,00			
OUTROS SERVIÇOS DE TERCEIROS - PESSOA JURÍDICA		1.50.77.001.001	3.3.90.39.00	350.000,00			
CONTRIBUIÇÕES PREVIDENCIÁRIAS - SERVIÇOS DE TERCEIROS		1.50.77.001.001	3.3.90.47.18	10.000,00			
INDENIZAÇÕES E RESTITUIÇÕES		1.50.77.001.001	3.3.90.93.00	10.000,00			
<b>Remuneração de Pessoal Ativo do Fundo Municipal de Educação</b>	<b>12.122.1201.2100.0000</b>						<b>1.211.000,00</b>
3	<b>DESPESAS CORREN</b>					<b>1.211.000,00</b>	
1	<b>PESSOAL E ENCARGOS SOCIAIS</b>				<b>1.210.000,00</b>		
CONTRATAÇÃO POR TEMPO DETERMINADO		1.50.77.001.001	3.1.90.04.00	400.000,00			
OBRIGAÇÕES PATRONAIS		1.50.77.001.001	3.1.90.04.15	50.000,00			
VENCIMENTOS E VANTAGENS FIXAS - PESSOAL CIVIL		1.50.77.001.001	3.1.90.11.00	500.000,00			
OBRIGAÇÕES PATRONAIS		1.50.77.001.001	3.1.90.13.00	150.000,00			
INDENIZAÇÕES E RESTITUIÇÕES TRABALHISTAS		1.50.77.001.001	3.1.90.94.00	10.000,00			
OBRIGAÇÕES PATRONAIS - INTRA-ORÇAMENTÁRIO		1.50.77.001.001	3.1.91.13.00	100.000,00			
3	<b>OUTRAS DESPESAS CORRENTES</b>				<b>1.000,00</b>		
Outros Benefícios Assistenciais do servidor e do militar		1.50.77.001.001	3.3.90.08.00	1.000,00			
<b>Manutenção das Atividades do Programa Nacional de Alimentação Escolar - PNAE</b>	<b>12.306.1202.2101.0000</b>						<b>481.000,00</b>
3	<b>DESPESAS CORREN</b>					<b>481.000,00</b>	
3	<b>OUTRAS DESPESAS CORRENTES</b>				<b>481.000,00</b>		
GÊNEROS DE ALIMENTAÇÃO		1.00.27.200.002	3.3.90.30.07	380.000,00			
GÊNEROS DE ALIMENTAÇÃO		1.50.77.001.001	3.3.90.30.07	100.000,00			
GÊNEROS DE ALIMENTAÇÃO		1.66.27.200.002	3.3.90.30.07	1.000,00			
<b>Apoio as Atividades ao Programa Nacion. de Transport. Escolar - Rnate</b>	<b>12.361.1203.2102.0000</b>						<b>98.000,00</b>
3	<b>DESPESAS CORREN</b>					<b>98.000,00</b>	
3	<b>OUTRAS DESPESAS CORRENTES</b>				<b>98.000,00</b>		
MATERIAL DE CONSUMO		1.00.28.200.004	3.3.90.30.00	14.000,00			
MATERIAL DE CONSUMO		1.50.77.001.001	3.3.90.30.00	47.000,00			
OUTROS SERVIÇOS DE TERCEIROS - PESSOA FÍSICA		1.00.28.200.004	3.3.90.36.00	6.000,00			
OUTROS SERVIÇOS DE TERCEIROS - PESSOA FÍSICA		1.50.77.001.001	3.3.90.36.00	10.000,00			
OUTROS SERVIÇOS DE TERCEIROS - PESSOA FÍSICA		1.66.28.200.004	3.3.90.36.00	1.000,00			
OUTROS SERVIÇOS DE TERCEIROS - PESSOA JURÍDICA		1.00.28.200.004	3.3.90.39.00	10.000,00			
OUTROS SERVIÇOS DE TERCEIROS - PESSOA JURÍDICA		1.50.77.001.001	3.3.90.39.00	10.000,00			



QUADRO AUXILIAR DE DETALHAMENTO DA DESPESA

PODER	03	FUNDOS
ORGÃO	06	FUNDO MUNICIPAL DE EDUCAÇÃO
UNIDADE	01	FUNDO MUNICIPAL DE EDUCAÇÃO

Aplicação Programada	Proj/Ativ	Finalidade	Categoria	Detalhada	Total Grupo	Total Categ.	Total Func.
Apoio as Atividades ao Programa Nacion. de Transport. Escolar - Pnate	12.361.1203.2102.0000						98.000,00
Aquisição de Transporte pelo o Programa Caminho a Escola	12.361.1204.1061.0000						94.121,26
4 DESPESAS DE CAPIT						94.121,26	
4 INVESTIMENTOS					94.121,26		
EQUIPAMENTOS E MATERIAL PERMANENTE	1.00.31.200.008	4.4.90.52.00	15.000,00				
EQUIPAMENTOS E MATERIAL PERMANENTE	1.00.32.200.009	4.4.90.52.00	28.121,26				
EQUIPAMENTOS E MATERIAL PERMANENTE	1.50.77.001.001	4.4.90.52.00	50.000,00				
EQUIPAMENTOS E MATERIAL PERMANENTE	1.66.31.200.008	4.4.90.52.00	1.000,00				
Indenizações e Restituições Diversas	12.361.1205.0004.0000						20.000,00
3 DESPESAS CORREN						20.000,00	
3 OUTRAS DESPESAS CORRENTES					20.000,00		
INDENIZAÇÕES E RESTITUIÇÕES	1.81.21.200.099	3.3.90.93.00	20.000,00				
Aquisição de mobiliários diversos para as Escolas	12.361.1205.1062.0000						280.501,01
4 DESPESAS DE CAPIT						280.501,01	
4 INVESTIMENTOS					280.501,01		
EQUIPAMENTOS E MATERIAL PERMANENTE	1.00.25.250.002	4.4.90.52.00	103.117,51				
EQUIPAMENTOS E MATERIAL PERMANENTE	1.00.25.250.007	4.4.90.52.00	24.200,00				
EQUIPAMENTOS E MATERIAL PERMANENTE	1.50.77.001.001	4.4.90.52.00	82.183,50				
EQUIPAMENTOS E MATERIAL PERMANENTE	1.81.21.200.099	4.4.90.52.00	71.000,00				
Aquisição de Transporte para a Rede de Ensino	12.361.1205.1063.0000						380.000,00
4 DESPESAS DE CAPIT						380.000,00	
4 INVESTIMENTOS					380.000,00		
EQUIPAMENTOS E MATERIAL PERMANENTE	1.00.23.250.005	4.4.90.52.00	300.000,00				
EQUIPAMENTOS E MATERIAL PERMANENTE	1.50.77.001.001	4.4.90.52.00	70.000,00				
EQUIPAMENTOS E MATERIAL PERMANENTE	1.81.21.200.099	4.4.90.52.00	10.000,00				
Aquisição de Equipamentos para as Escolas	12.361.1205.1064.0000						415.000,00
4 DESPESAS DE CAPIT						415.000,00	
4 INVESTIMENTOS					415.000,00		
EQUIPAMENTOS E MATERIAL PERMANENTE	1.00.23.250.005	4.4.90.52.00	100.000,00				
EQUIPAMENTOS E MATERIAL PERMANENTE	1.00.25.250.002	4.4.90.52.00	270.000,00				
EQUIPAMENTOS E MATERIAL PERMANENTE	1.00.25.250.007	4.4.90.52.00	25.000,00				
EQUIPAMENTOS E MATERIAL PERMANENTE	1.13.26.200.001	4.4.90.52.00	10.000,00				
EQUIPAMENTOS E MATERIAL PERMANENTE	1.50.77.001.001	4.4.90.52.00	10.000,00				
Construção, Ampliação e Reforma de Unidades de Ensino	12.361.1205.1065.0000						436.000,00
4 DESPESAS DE CAPIT						436.000,00	
4 INVESTIMENTOS					436.000,00		
OBRAS E INSTALAÇÕES	1.00.23.250.005	4.4.90.51.00	246.000,00				
OBRAS E INSTALAÇÕES	1.00.25.250.002	4.4.90.51.00	150.000,00				
OBRAS E INSTALAÇÕES	1.13.26.200.001	4.4.90.51.00	10.000,00				
OBRAS E INSTALAÇÕES	1.50.77.001.001	4.4.90.51.00	20.000,00				
OBRAS E INSTALAÇÕES	1.81.21.200.099	4.4.90.51.00	10.000,00				



**PREFEITURA MUNICIPAL DE CONDADO**

PRAÇA 11 DE NOVEMBRO, 88 - CNPJ:10150068/0001-00

Orçamento Programa - Exercício de 2022

Página 46

**QUADRO AUXILIAR DE DETALHAMENTO DA DESPESA**

PODER	03	FUNDOS
ORGÃO	06	FUNDO MUNICIPAL DE EDUCAÇÃO
UNIDADE	01	FUNDO MUNICIPAL DE EDUCAÇÃO

Aplicação Programada	Proj/Ativ	Finalidade	Categoria	Detalhada	Total Grupo	Total Categ.	Total Func.
F.R. - C.A.							
Construção, Ampliação e Reforma de Unidades de Ensino	12.361.1205.1065.0000						435.000,00
Construção, Ampliação, Reforma e/ou Manutenção de Unidades de Ensino	12.361.1205.1093.0000						3.000,00
4	DESPESAS DE CAPITAL					3.000,00	
4	INVESTIMENTOS				3.000,00		
	MATERIAL DE CONSUMO	1.00.23.250.005	4.4.90.30.00	1.000,00			
	OUTROS SERVIÇOS DE TERCEIROS - PESSOA FÍSICA	1.00.23.250.005	4.4.90.36.00	1.000,00			
	OUTROS SERVIÇOS DE TERCEIROS - PESSOA JURÍDICA	1.00.23.250.005	4.4.90.39.00	1.000,00			
Aquisição de Placa Solar para as escolas	12.361.1205.1164.0000						26.000,00
4	DESPESAS DE CAPITAL					26.000,00	
4	INVESTIMENTOS				26.000,00		
	EQUIPAMENTOS E MATERIAL PERMANENTE	1.00.23.250.005	4.4.90.52.00	1.000,00			
	EQUIPAMENTOS E MATERIAL PERMANENTE	1.50.77.001.001	4.4.90.52.00	25.000,00			
Manutenção do Sistema de Iluminação Pública das Escolas	12.361.1205.2164.0000						412.000,00
3	DESPESAS CORRENTE					412.000,00	
3	OUTRAS DESPESAS CORRENTES				412.000,00		
	MATERIAL DE CONSUMO	1.00.23.250.005	3.3.90.30.00	402.000,00			
	MATERIAL DE CONSUMO	1.50.77.001.001	3.3.90.30.00	10.000,00			
Remuneração de Pessoal Ativo do Fundo Municipal de Educação	12.361.1207.2100.0000						20.000,00
3	DESPESAS CORRENTE					20.000,00	
1	PESSOAL E ENCARGOS SOCIAIS				20.000,00		
	CONTRATAÇÃO POR TEMPO DETERMINADO	1.50.77.001.001	3.1.90.04.00	10.000,00			
	INDENIZAÇÕES E RESTITUIÇÕES TRABALHISTAS	1.50.77.001.001	3.1.90.94.00	10.000,00			
Remuneração de Pessoal Ativo do Fundeb - 70%	12.361.1207.2107.0000						30.000,00
3	DESPESAS CORRENTE					30.000,00	
1	PESSOAL E ENCARGOS SOCIAIS				30.000,00		
	CONTRATAÇÃO POR TEMPO DETERMINADO	1.50.77.001.001	3.1.90.04.00	10.000,00			
	OBRIGAÇÕES PATRONAIS	1.50.77.001.001	3.1.90.04.15	10.000,00			
	VENCIMENTOS E VANTAGENS FIXAS - PESSOAL CIVIL	1.50.77.001.001	3.1.90.11.00	10.000,00			
Remuneração de Pessoal Ativo do Fundeb - 30%	12.361.1207.2108.0000						20.000,00
3	DESPESAS CORRENTE					20.000,00	
1	PESSOAL E ENCARGOS SOCIAIS				20.000,00		
	CONTRATAÇÃO POR TEMPO DETERMINADO	1.50.77.001.001	3.1.90.04.00	10.000,00			
	VENCIMENTOS E VANTAGENS FIXAS - PESSOAL CIVIL	1.50.77.001.001	3.1.90.11.00	10.000,00			
Manutenção das Atividades do Ensino Fundamental	12.361.1207.2109.0000						20.000,00
3	DESPESAS CORRENTE					20.000,00	
3	OUTRAS DESPESAS CORRENTES				20.000,00		
	OUTROS SERVIÇOS DE TERCEIROS - PESSOA FÍSICA	1.00.23.250.005	3.3.90.36.00	1.000,00			
	OUTROS SERVIÇOS DE TERCEIROS - PESSOA FÍSICA	1.13.26.200.001	3.3.90.36.00	7.000,00			
	OUTROS SERVIÇOS DE TERCEIROS - PESSOA FÍSICA	1.66.50.250.004	3.3.90.36.00	9.000,00			
	OUTROS SERVIÇOS DE TERCEIROS - PESSOA FÍSICA	1.93.26.200.001	3.3.90.36.00	3.000,00			

**PREFEITURA MUNICIPAL DE CONDADO**

PRAÇA 11 DE NOVEMBRO, 88 - CNPJ:10150068/0001-00

Orçamento Programa - Exercício de 2022

Página 47

**QUADRO AUXILIAR DE DETALHAMENTO DA DESPESA**

PODER	03	FUNDOS							
ORGÃO	06	FUNDO MUNICIPAL DE EDUCAÇÃO							
UNIDADE	01	FUNDO MUNICIPAL DE EDUCAÇÃO							
Aplicação Programada			Proj/Ativ	Finalidade	Categoria	Detalhada	Total Grupo	Total Categ.	Total Func.
F.R. - C.A.									
Manutenção das Atividades do Ensino Fundamental			12.361.1207.2109.0000						20.000,00
Manutenção, Conserto e Conservação de Unidades Escolares			12.361.1207.2110.0000						31.000,00
3	3	DESPESAS CORREN						31.000,00	
	3	OUTRAS DESPESAS CORRENTES				31.000,00			
		MATERIAL DE CONSUMO		1.50.77.001.001	3.3.90.30.00	10.000,00			
		OUTROS SERVIÇOS DE TERCEIROS - PESSOA FÍSICA		1.50.77.001.001	3.3.90.36.00	10.000,00			
		OUTROS SERVIÇOS DE TERCEIROS - PESSOA JURÍDICA		1.00.23.250.005	3.3.90.39.00	1.000,00			
		OUTROS SERVIÇOS DE TERCEIROS - PESSOA JURÍDICA		1.50.77.001.001	3.3.90.39.00	10.000,00			
Capacitação e Treinamento de Professores			12.361.1207.2111.0000					120.000,00	120.000,00
3	3	DESPESAS CORREN						120.000,00	
	3	OUTRAS DESPESAS CORRENTES				120.000,00			
		MATERIAL DE CONSUMO		1.50.77.001.001	3.3.90.30.00	10.000,00			
		OUTROS SERVIÇOS DE TERCEIROS - PESSOA FÍSICA		1.50.77.001.001	3.3.90.36.00	10.000,00			
		OUTROS SERVIÇOS DE TERCEIROS - PESSOA JURÍDICA		1.50.77.001.001	3.3.90.39.00	100.000,00			
Gestão de Pessoal do Ensino Infantil - 70%			12.361.1207.2113.0000					10.000,00	10.000,00
3	3	DESPESAS CORREN						10.000,00	
	3	OUTRAS DESPESAS CORRENTES				10.000,00			
		CONTRATAÇÃO POR TEMPO DETERMINADO - PESSOAL CIVIL		1.50.77.001.001	3.3.90.04.00	10.000,00			
Apoio as Atividades do Programa Estadual de Transporte Escolar - PETE			12.361.1209.2103.0000						41.000,00
3	3	DESPESAS CORREN						41.000,00	
	3	OUTRAS DESPESAS CORRENTES				41.000,00			
		MATERIAL DE CONSUMO		1.00.29.200.006	3.3.90.30.00	10.000,00			
		MATERIAL DE CONSUMO		1.66.29.200.006	3.3.90.30.00	1.000,00			
		OUTROS SERVIÇOS DE TERCEIROS - PESSOA JURÍDICA		1.50.77.001.001	3.3.90.39.00	30.000,00			
Aquisição de Instrumentos Musicais para Bandas Marciais das Escolas			12.361.1210.1066.0000						25.000,00
4	4	DESPESAS DE CAPIT						25.000,00	
	4	INVESTIMENTOS				25.000,00			
		EQUIPAMENTOS E MATERIAL PERMANENTE		1.50.77.001.001	4.4.90.52.00	25.000,00			
Apoio as Bandas Marciais das Escolas Municipais			12.361.1210.2104.0000					150.000,00	150.000,00
3	3	DESPESAS CORREN						150.000,00	
	3	OUTRAS DESPESAS CORRENTES				150.000,00			
		MATERIAL DE CONSUMO		1.50.77.001.001	3.3.90.30.00	50.000,00			
		OUTROS SERVIÇOS DE TERCEIROS - PESSOA FÍSICA		1.50.77.001.001	3.3.90.36.00	50.000,00			
		OUTROS SERVIÇOS DE TERCEIROS - PESSOA JURÍDICA		1.50.77.001.001	3.3.90.39.00	50.000,00			
Aquisição de Móveis, Maquinas e Equipamentos para o PDDE			12.361.1211.1008.0000						25.000,00
4	4	DESPESAS DE CAPIT						25.000,00	
	4	INVESTIMENTOS				25.000,00			
		EQUIPAMENTOS E MATERIAL PERMANENTE		1.50.77.001.001	4.4.90.52.00	25.000,00			





**PREFEITURA MUNICIPAL DE CONDADO**  
PRAÇA 11 DE NOVEMBRO, 88 - CNPJ:10150068/0001-00

Orçamento Programa - Exercício de 2022

Página 48

**QUADRO AUXILIAR DE DETALHAMENTO DA DESPESA**

PODER	03	FUNDOS							
ORGÃO	06	FUNDO MUNICIPAL DE EDUCAÇÃO							
UNIDADE	01	FUNDO MUNICIPAL DE EDUCAÇÃO							
Aplicação Programada			Proj/Ativ	Finalidade	Categoria	Detalhada	Total Grupo	Total Categ. Total Func.	
F.R. - C.A.									
Aquisição de Móveis, Maquinas e Equipamentos para o PDDE			12.361.1211.1008.0000					25.000,00	
Manutenção do Programa Dinheiro Direto na Escola - PDDE			12.361.1211.4402.0000					30.000,00	
	3	DESPESAS CORREN					30.000,00		
	3	OUTRAS DESPESAS CORRENTES				30.000,00			
		MATERIAL DE CONSUMO		1.50.77.001.001	3.3.90.30.00	10.000,00			
		OUTROS SERVIÇOS DE TERCEIROS - PESSOA FÍSICA		1.50.77.001.001	3.3.90.36.00	10.000,00			
		OUTROS SERVIÇOS DE TERCEIROS - PESSOA JURÍDICA		1.50.77.001.001	3.3.90.39.00	10.000,00			
Manutenção das Atividades do Programa Busca Ativa Escolar			12.361.1212.2165.0000					30.000,00	
	3	DESPESAS CORREN					30.000,00		
	3	OUTRAS DESPESAS CORRENTES				30.000,00			
		MATERIAL DE CONSUMO		1.50.77.001.001	3.3.90.30.00	10.000,00			
		OUTROS SERVIÇOS DE TERCEIROS - PESSOA FÍSICA		1.50.77.001.001	3.3.90.36.00	10.000,00			
		OUTROS SERVIÇOS DE TERCEIROS - PESSOA JURÍDICA		1.50.77.001.001	3.3.90.39.00	10.000,00			
Manutenção das Atividades do Programa Brasil na Escola			12.361.1213.2128.0000					30.000,00	
	3	DESPESAS CORREN					30.000,00		
	3	OUTRAS DESPESAS CORRENTES				30.000,00			
		MATERIAL DE CONSUMO		1.50.77.001.001	3.3.90.30.00	10.000,00			
		OUTROS SERVIÇOS DE TERCEIROS - PESSOA FÍSICA		1.50.77.001.001	3.3.90.36.00	10.000,00			
		OUTROS SERVIÇOS DE TERCEIROS - PESSOA JURÍDICA		1.50.77.001.001	3.3.90.39.00	10.000,00			
Manutenção das Atividades do Programa Aprender Valor			12.361.1214.2131.0000					30.000,00	
	3	DESPESAS CORREN					30.000,00		
	3	OUTRAS DESPESAS CORRENTES				30.000,00			
		MATERIAL DE CONSUMO		1.50.77.001.001	3.3.90.30.00	10.000,00			
		OUTROS SERVIÇOS DE TERCEIROS - PESSOA FÍSICA		1.50.77.001.001	3.3.90.36.00	10.000,00			
		OUTROS SERVIÇOS DE TERCEIROS - PESSOA JURÍDICA		1.50.77.001.001	3.3.90.39.00	10.000,00			
Manutenção das Atividades do Programa Nacional de Educação Empreendedora			12.361.1215.2135.0000					30.000,00	
	3	DESPESAS CORREN					30.000,00		
	3	OUTRAS DESPESAS CORRENTES				30.000,00			
		MATERIAL DE CONSUMO		1.50.77.001.001	3.3.90.30.00	10.000,00			
		OUTROS SERVIÇOS DE TERCEIROS - PESSOA FÍSICA		1.50.77.001.001	3.3.90.36.00	10.000,00			
		OUTROS SERVIÇOS DE TERCEIROS - PESSOA JURÍDICA		1.50.77.001.001	3.3.90.39.00	10.000,00			
Manutenção das Atividades do Programa Formação pela Escola			12.361.1216.2134.0000					30.000,00	
	3	DESPESAS CORREN					30.000,00		
	3	OUTRAS DESPESAS CORRENTES				30.000,00			
		MATERIAL DE CONSUMO		1.50.77.001.001	3.3.90.30.00	10.000,00			
		OUTROS SERVIÇOS DE TERCEIROS - PESSOA FÍSICA		1.50.77.001.001	3.3.90.36.00	10.000,00			
		OUTROS SERVIÇOS DE TERCEIROS - PESSOA JURÍDICA		1.50.77.001.001	3.3.90.39.00	10.000,00			
Apoio ao Transporte Universitário			12.364.1206.2105.0000					130.000,00	



**QUADRO AUXILIAR DE DETALHAMENTO DA DESPESA**

PODER 03 FUNDOS  
ORGÃO 06 FUNDO MUNICIPAL DE EDUCAÇÃO  
UNIDADE 01 FUNDO MUNICIPAL DE EDUCAÇÃO

Aplicacao Programada	Proj/Ativ	Finalidade	Categoria	Detalhada	TotalGrupo	Total Categ.	Total Func.
F.R. - C.A.							
<b>Apoio ao Transporte Universitário</b>	<b>12.364.1206.2105.0000</b>						<b>230.000,00</b>
3 DESPESAS CORRENTE						<b>230.000,00</b>	
3 OUTRAS DESPESAS CORRENTES					<b>230.000,00</b>		
MATERIAL DE CONSUMO		1.50.01.001.001	3.3.90.30.00	50.000,00			
OUTROS SERVIÇOS DE TERCEIROS - PESSOA JURÍDICA		1.50.01.001.001	3.3.90.39.00	180.000,00			
<b>Gestão de Pessoal do Ensino Infantil - 70%</b>	<b>12.365.1207.2113.0000</b>						<b>10.000,00</b>
3 DESPESAS CORRENTE						<b>10.000,00</b>	
1 PESSOAL E ENCARGOS SOCIAIS					<b>10.000,00</b>		
VENCIMENTOS E VANTAGENS FIXAS - PESSOAL CIVIL		1.50.77.001.001	3.1.90.11.00	10.000,00			
<b>Apoio as Creches destinado ao Brasil Carinhoso</b>	<b>12.365.1208.2106.0000</b>						<b>86.000,00</b>
3 DESPESAS CORRENTE						<b>86.000,00</b>	
3 OUTRAS DESPESAS CORRENTES					<b>86.000,00</b>		
MATERIAL DE CONSUMO		1.00.30.200.007	3.3.90.30.00	10.000,00			
MATERIAL DE CONSUMO		1.50.77.001.001	3.3.90.30.00	10.000,00			
OUTROS SERVIÇOS DE TERCEIROS - PESSOA FÍSICA		1.00.30.200.007	3.3.90.36.00	3.000,00			
OUTROS SERVIÇOS DE TERCEIROS - PESSOA FÍSICA		1.50.77.001.001	3.3.90.36.00	10.000,00			
OUTROS SERVIÇOS DE TERCEIROS - PESSOA JURÍDICA		1.00.30.200.007	3.3.90.39.00	2.000,00			
OUTROS SERVIÇOS DE TERCEIROS - PESSOA JURÍDICA		1.50.77.001.001	3.3.90.39.00	50.000,00			
OUTROS SERVIÇOS DE TERCEIROS - PESSOA JURÍDICA		1.66.30.200.007	3.3.90.39.00	1.000,00			
<b>TOTAL</b>							<b>5.798.174,90</b>

**PREFEITURA MUNICIPAL DE CONDADO**

PRAÇA 11 DE NOVEMBRO, 88 - CNPJ:10150068/0001-00

Orçamento Programa - Exercício de 2022

Página 50

**QUADRO AUXILIAR DE DETALHAMENTO DA DESPESA**

**PODER** 03 **FUNDOS**  
**ORGÃO** 06 **FUNDO MUNICIPAL DE EDUCAÇÃO**  
**UNIDADE** 02 **FUNDEB**

Aplicação Programada	Proj/Ativ	Finalidade	Categoria	Detalhada	Total Grupo	Total Categ.	Total Func.
F.R. - C.A.							
Remuneração de Pessoal Ativo do Fundeb - 70%	12.361.1207.2107.0000						14.274.148,55
<b>3</b>	<b>DESPESAS CORREN</b>					<b>14.274.148,55</b>	
<b>1</b>	<b>PESSOAL E ENCARGOS SOCIAIS</b>				<b>14.273.148,55</b>		
	CONTRATAÇÃO POR TEMPO DETERMINADO	1.00.23.250.004	3.1.90.04.00	884.200,00			
	CONTRATAÇÃO POR TEMPO DETERMINADO	1.00.23.250.005	3.1.90.04.00	8.800,00			
	CONTRATAÇÃO POR TEMPO DETERMINADO	1.00.25.250.001	3.1.90.04.00	100.000,00			
	OBRIGAÇÕES PATRONAIS	1.00.23.250.004	3.1.90.04.15	196.000,00			
	VENCIMENTOS E VANTAGENS FIXAS - PESSOAL CIVIL	1.00.23.250.004	3.1.90.11.00	8.450.600,00			
	VENCIMENTOS E VANTAGENS FIXAS - PESSOAL CIVIL	1.00.25.250.001	3.1.90.11.00	1.516.548,55			
	DESPESAS DE EXERCÍCIOS ANTERIORES	1.50.77.001.001	3.1.90.92.00	10.000,00			
	DESPESAS DE EXERCÍCIOS ANTERIORES	1.66.51.250.005	3.1.90.92.00	4.000,00			
	INDENIZAÇÕES E RESTITUIÇÕES TRABALHISTAS	1.50.77.001.001	3.1.90.94.00	10.000,00			
	OBRIGAÇÕES PATRONAIS - INTRA-ORÇAMENTÁRIO	1.00.23.250.004	3.1.91.13.00	2.770.000,00			
	OBRIGAÇÕES PATRONAIS - INTRA-ORÇAMENTÁRIO	1.00.25.250.001	3.1.91.13.00	313.000,00			
	OBRIGAÇÕES PATRONAIS - INTRA-ORÇAMENTÁRIO	1.50.77.001.001	3.1.91.13.00	10.000,00			
<b>3</b>	<b>OUTRAS DESPESAS CORRENTES</b>				<b>1.000,00</b>		
	Outros Benefícios Assistenciais do servidor e do militar	1.00.23.250.004	3.3.90.08.00	1.000,00			
Remuneração de Pessoal Ativo do Fundeb - 30%	12.361.1207.2108.0000						2.624.000,00
<b>3</b>	<b>DESPESAS CORREN</b>					<b>2.624.000,00</b>	
<b>1</b>	<b>PESSOAL E ENCARGOS SOCIAIS</b>				<b>2.623.000,00</b>		
	CONTRATAÇÃO POR TEMPO DETERMINADO	1.00.23.250.005	3.1.90.04.00	200.000,00			
	CONTRATAÇÃO POR TEMPO DETERMINADO	1.00.25.250.002	3.1.90.04.00	2.000,00			
	CONTRATAÇÃO POR TEMPO DETERMINADO	1.50.77.001.001	3.1.90.04.00	10.000,00			
	OBRIGAÇÕES PATRONAIS	1.00.23.250.005	3.1.90.04.15	1.000,00			
	OBRIGAÇÕES PATRONAIS	1.00.25.250.002	3.1.90.04.15	50.000,00			
	OBRIGAÇÕES PATRONAIS	1.50.77.001.001	3.1.90.04.15	10.000,00			
	VENCIMENTOS E VANTAGENS FIXAS - PESSOAL CIVIL	1.00.23.250.005	3.1.90.11.00	1.716.000,00			
	VENCIMENTOS E VANTAGENS FIXAS - PESSOAL CIVIL	1.00.25.250.002	3.1.90.11.00	2.000,00			
	VENCIMENTOS E VANTAGENS FIXAS - PESSOAL CIVIL	1.50.77.001.001	3.1.90.11.00	10.000,00			
	DESPESAS DE EXERCÍCIOS ANTERIORES	1.50.77.001.001	3.1.90.92.00	10.000,00			
	INDENIZAÇÕES E RESTITUIÇÕES TRABALHISTAS	1.50.77.001.001	3.1.90.94.00	10.000,00			
	OBRIGAÇÕES PATRONAIS - INTRA-ORÇAMENTÁRIO	1.00.23.250.005	3.1.91.13.00	419.800,00			
	OBRIGAÇÕES PATRONAIS - INTRA-ORÇAMENTÁRIO	1.00.25.250.002	3.1.91.13.00	172.200,00			
	OBRIGAÇÕES PATRONAIS - INTRA-ORÇAMENTÁRIO	1.50.77.001.001	3.1.91.13.00	10.000,00			
<b>3</b>	<b>OUTRAS DESPESAS CORRENTES</b>				<b>1.000,00</b>		
	Outros Benefícios Assistenciais do servidor e do militar	1.00.23.250.005	3.3.90.08.00	1.000,00			
Manutenção das Atividades do Ensino Fundamental	12.361.1207.2109.0000						2.136.573,17
<b>3</b>	<b>DESPESAS CORREN</b>					<b>2.136.573,17</b>	



**PREFEITURA MUNICIPAL DE CONDADO**

PRAÇA 11 DE NOVEMBRO, 88 - CNPJ:10150068/0001-00

Orçamento Programa - Exercício de 2022

Página 51

**QUADRO AUXILIAR DE DETALHAMENTO DA DESPESA**

**PODER** 03 **FUNDOS**  
**ORGÃO** 06 **FUNDO MUNICIPAL DE EDUCAÇÃO**  
**UNIDADE** 02 **FUNDEB**

Aplicação Programada	Proj/Ativ	Finalidade	Categoria	Detalhada	Total Grupo	Total Categ.	Total Func.
<b>Manutenção das Atividades do Ensino Fundamental</b> 12.361.1207.2109.0000 2.136.573,17 2.136.573,17							
<b>3 DESPESAS CORREN</b>							
<b>3 OUTRAS DESPESAS CORRENTES</b> 2.136.573,17							
		DIÁRIAS - CIVIL	1.50.77.001.001	3.3.90.14.00	10.000,00		
		AUXÍLIO FINANCEIRO A ESTUDANTE	1.50.77.001.001	3.3.90.18.00	10.000,00		
		MATERIAL DE CONSUMO	1.00.23.250.005	3.3.90.30.00	170.000,00		
		MATERIAL DE CONSUMO	1.13.26.200.001	3.3.90.30.00	122.973,17		
		MATERIAL DE CONSUMO	1.50.77.001.001	3.3.90.30.00	10.000,00		
		OUTROS SERVIÇOS DE TERCEIROS - PESSOA FÍSICA	1.50.77.001.001	3.3.90.36.00	10.000,00		
		OUTROS SERVIÇOS DE TERCEIROS - PESSOA JURÍDICA	1.00.23.250.005	3.3.90.39.00	1.703.600,00		
		OUTROS SERVIÇOS DE TERCEIROS - PESSOA JURÍDICA	1.13.26.200.001	3.3.90.39.00	70.000,00		
		OUTROS SERVIÇOS DE TERCEIROS - PESSOA JURÍDICA	1.50.77.001.001	3.3.90.39.00	10.000,00		
		DESPESAS DE EXERCÍCIOS ANTERIORES	1.50.77.001.001	3.3.90.92.00	10.000,00		
		INDENIZAÇÕES E RESTITUIÇÕES	1.50.77.001.001	3.3.90.93.00	10.000,00		
<b>Manutenção, Conserto e Conservação de Unidades Escolares</b> 12.361.1207.2110.0000 85.000,00							
<b>3 DESPESAS CORREN</b>							
<b>3 OUTRAS DESPESAS CORRENTES</b> 85.000,00							
		MATERIAL DE CONSUMO	1.13.26.200.001	3.3.90.30.00	10.000,00		
		OUTROS SERVIÇOS DE TERCEIROS - PESSOA FÍSICA	1.13.26.200.001	3.3.90.36.00	5.000,00		
		OUTROS SERVIÇOS DE TERCEIROS - PESSOA JURÍDICA	1.13.26.200.001	3.3.90.39.00	70.000,00		
<b>Capacitação e Treinamento de Professores</b> 12.361.1207.2111.0000 30.000,00 30.000,00							
<b>3 DESPESAS CORREN</b>							
<b>3 OUTRAS DESPESAS CORRENTES</b> 30.000,00							
		MATERIAL DE CONSUMO	1.13.26.200.001	3.3.90.30.00	5.000,00		
		OUTROS SERVIÇOS DE TERCEIROS - PESSOA FÍSICA	1.13.26.200.001	3.3.90.36.00	5.000,00		
		OUTROS SERVIÇOS DE TERCEIROS - PESSOA JURÍDICA	1.13.26.200.001	3.3.90.39.00	20.000,00		
<b>Aquisição de Material Didático-Escolares</b> 12.361.1207.2112.0000 100.000,00 100.000,00							
<b>3 DESPESAS CORREN</b>							
<b>3 OUTRAS DESPESAS CORRENTES</b> 100.000,00							
		Material, Bem ou Serviço para Distribuição Gratuita	1.50.77.001.001	3.3.90.32.00	100.000,00		
<b>Gestão de Pessoal do Ensino Infantil - 70%</b> 12.365.1207.2113.0000 297.658,98 297.658,98							
<b>3 DESPESAS CORREN</b>							
<b>1 PESSOAL E ENCARGOS SOCIAIS</b> 297.658,98							
		CONTRATAÇÃO POR TEMPO DETERMINADO	1.00.23.250.004	3.1.90.04.00	14.000,00		
		OBRIGAÇÕES PATRONAIS	1.00.25.250.006	3.1.90.04.15	50.000,00		
		VENCIMENTOS E VANTAGENS FIXAS - PESSOAL CIVIL	1.00.25.250.006	3.1.90.11.00	60.000,00		
		OBRIGAÇÕES PATRONAIS - INTRA-ORÇAMENTÁRIO	1.00.25.250.001	3.1.91.13.00	168.858,98		
		OBRIGAÇÕES PATRONAIS - INTRA-ORÇAMENTÁRIO	1.00.25.250.006	3.1.91.13.00	4.800,00		
<b>Manutenção das Ações do Ensino Infantil</b> 12.365.1207.2114.0000 30.000,00 30.000,00							
<b>3 DESPESAS CORREN</b>							
<b>3 OUTRAS DESPESAS CORRENTES</b> 30.000,00							
		MATERIAL DE CONSUMO	1.50.77.001.001	3.3.90.30.00	10.000,00		
		OUTROS SERVIÇOS DE TERCEIROS - PESSOA FÍSICA	1.50.77.001.001	3.3.90.36.00	10.000,00		
		OUTROS SERVIÇOS DE TERCEIROS - PESSOA JURÍDICA	1.50.77.001.001	3.3.90.39.00	10.000,00		





**PREFEITURA MUNICIPAL DE CONDADO**  
PRAÇA 11 DE NOVEMBRO, 88 - CNPJ:10150068/0001-00

Orçamento Programa - Exercício de 2022

Página 52

**QUADRO AUXILIAR DE DETALHAMENTO DA DESPESA**

PODER	03	FUNDOS
ORGÃO	06	FUNDO MUNICIPAL DE EDUCAÇÃO
UNIDADE	02	FUNDEB

Aplicação Programada	Proj/Ativ	Finalidade	Categoria	Detalhada	TotalGrupo	Total Categ.	Total Func.
		F.R. - C.A.					
Manutenção das Ações do Ensino Infantil	12.365.1207.2114.0000						30.000,00

TOTAL

19.577.380,70

**PREFEITURA MUNICIPAL DE CONDADO**

PRAÇA 11 DE NOVEMBRO, 88 - CNPJ:10150068/0001-00

Orçamento Programa - Exercício de 2022

Página 53

**QUADRO AUXILIAR DE DETALHAMENTO DA DESPESA**

<b>PODER</b>	<b>03</b>	<b>FUNDOS</b>
<b>ORGÃO</b>	<b>07</b>	<b>FUNDO MUNICIPAL DE CULTURA</b>
<b>UNIDADE</b>	<b>00</b>	<b>FUNDO MUNICIPAL DE CULTURA</b>

Aplicação Programada	Proj/Ativ	Finalidade	Categoria	Detalhada	Total Grupo	Total Categ.	Total Func.
F.R. - C.A.							
Aquisição de Equipamentos Diversos para o Fundo Municipal de Cultura	13.122.1301.1067.0000						10.000,00
4	DESPESAS DE CAPITAL					10.000,00	
4	INVESTIMENTOS				10.000,00		
EQUIPAMENTOS E MATERIAL PERMANENTE		1.50.01.001.001	4.4.90.52.00	10.000,00			
Remuneração de Pessoal Ativo do Fundo Municipal de Cultura	13.122.1301.2115.0000						4.000,00
3	DESPESAS CORRENTES					4.000,00	
1	PESSOAL E ENCARGOS SOCIAIS				4.000,00		
CONTRATAÇÃO POR TEMPO DETERMINADO		1.50.01.001.001	3.1.90.04.00	1.000,00			
VENCIMENTOS E VANTAGENS FIXAS - PESSOAL CIVIL		1.50.01.001.001	3.1.90.11.00	1.000,00			
OBRIGAÇÕES PATRONAIS		1.50.01.001.001	3.1.90.13.00	1.000,00			
OBRIGAÇÕES PATRONAIS - INTRA-ORÇAMENTÁRIO		1.50.01.001.001	3.1.91.13.00	1.000,00			
Manutenção das Atividades Gerais do Fundo Municipal de Cultura	13.122.1301.2118.0000						35.000,00
3	DESPESAS CORRENTES					35.000,00	
3	OUTRAS DESPESAS CORRENTES				35.000,00		
DIÁRIAS - CIVIL		1.50.01.001.001	3.3.90.14.00	5.000,00			
MATERIAL DE CONSUMO		1.50.01.001.001	3.3.90.30.00	5.000,00			
OUTROS SERVIÇOS DE TERCEIROS - PESSOA FÍSICA		1.50.01.001.001	3.3.90.36.00	9.000,00			
OUTROS SERVIÇOS DE TERCEIROS - PESSOA JURÍDICA		1.50.01.001.001	3.3.90.39.00	15.000,00			
CONTRIBUIÇÕES PREVIDENCIÁRIAS - SERVIÇOS DE TERCEIROS		1.50.01.001.001	3.3.90.47.18	1.000,00			
Apoio as Atividades Festivas e Culturais do Cavale Marinho	13.392.1302.2117.0000						68.000,00
3	DESPESAS CORRENTES					68.000,00	
3	OUTRAS DESPESAS CORRENTES				68.000,00		
MATERIAL DE CONSUMO		1.50.01.001.001	3.3.90.30.00	8.000,00			
PREMIAÇÕES CULTURAIS, ARTÍSTICAS, CIENTÍFICAS, DESPORTI		1.50.01.001.001	3.3.90.31.00	15.000,00			
Material, Bem ou Serviço para Distribuição Gratuita		1.50.01.001.001	3.3.90.32.00	5.000,00			
OUTROS SERVIÇOS DE TERCEIROS - PESSOA FÍSICA		1.50.01.001.001	3.3.90.36.00	20.000,00			
OUTROS SERVIÇOS DE TERCEIROS - PESSOA JURÍDICA		1.50.01.001.001	3.3.90.39.00	20.000,00			
Aquisição de Equipamentos Diversos para a Casa da Cultura	13.392.1303.1068.0000						15.000,00
4	DESPESAS DE CAPITAL					15.000,00	
4	INVESTIMENTOS				15.000,00		
EQUIPAMENTOS E MATERIAL PERMANENTE		1.50.01.001.001	4.4.90.52.00	15.000,00			
Reforma e/ou ampliação da Casa da Cultura	13.392.1303.1069.0000						15.000,00
4	DESPESAS DE CAPITAL					15.000,00	
4	INVESTIMENTOS				15.000,00		
OBRAS E INSTALAÇÕES		1.50.01.001.001	4.4.90.51.00	15.000,00			
Aquisição de Instrumentos Musicais	13.392.1303.1070.0000						15.000,00
4	DESPESAS DE CAPITAL					15.000,00	
4	INVESTIMENTOS				15.000,00		
EQUIPAMENTOS E MATERIAL PERMANENTE		1.50.01.001.001	4.4.90.52.00	15.000,00			

**PREFEITURA MUNICIPAL DE CONDADO**

PRAÇA 11 DE NOVEMBRO, 88 - CNPJ:10150068/0001-00

Orçamento Programa - Exercício de 2022

Página 54

**QUADRO AUXILIAR DE DETALHAMENTO DA DESPESA**

<b>PODER</b>	<b>03</b>	<b>FUNDOS</b>
<b>ORGÃO</b>	<b>07</b>	<b>FUNDO MUNICIPAL DE CULTURA</b>
<b>UNIDADE</b>	<b>00</b>	<b>FUNDO MUNICIPAL DE CULTURA</b>

Aplicação Programada	Proj/Ativ	Finalidade	Categoria	Detalhada	Total Grupo	Total Categ.	Total Func.
F.R. - C.A.							
<b>Apoio a Atividades Festivas e Culturais</b>	<b>13.392.1303.2119.0000</b>						<b>75.000,00</b>
<b>3</b>	<b>DESPESAS CORREN</b>					<b>75.000,00</b>	
<b>3</b>	<b>OUTRAS DESPESAS CORRENTES</b>				<b>75.000,00</b>		
	MATERIAL DE CONSUMO	1.50.01.001.001	3.3.90.30.00	20.000,00			
	EXPLOSIVOS E MUNIÇÕES	1.50.01.001.001	3.3.90.30.05	25.000,00			
	Material, Bem ou Serviço para Distribuição Gratuita	1.50.01.001.001	3.3.90.32.00	10.000,00			
	OUTROS SERVIÇOS DE TERCEIROS - PESSOA FÍSICA	1.50.01.001.001	3.3.90.36.00	10.000,00			
	OUTROS SERVIÇOS DE TERCEIROS - PESSOA JURÍDICA	1.50.01.001.001	3.3.90.39.00	10.000,00			
<b>Apoio a Grupos de Teatro, Bandas Musicais e Marciais e Grupos</b>	<b>13.392.1303.2119.0000</b>						<b>51.000,00</b>
<b>3</b>	<b>DESPESAS CORREN</b>					<b>51.000,00</b>	
<b>3</b>	<b>OUTRAS DESPESAS CORRENTES</b>				<b>51.000,00</b>		
	MATERIAL DE CONSUMO	1.50.01.001.001	3.3.90.30.00	20.000,00			
	PREMIAÇÕES CULTURAIS, ARTÍSTICAS, CIENTÍFICAS, DESPORTI	1.50.01.001.001	3.3.90.31.00	20.000,00			
	Material, Bem ou Serviço para Distribuição Gratuita	1.50.01.001.001	3.3.90.32.00	1.000,00			
	OUTROS SERVIÇOS DE TERCEIROS - PESSOA FÍSICA	1.50.01.001.001	3.3.90.36.00	5.000,00			
	OUTROS SERVIÇOS DE TERCEIROS - PESSOA JURÍDICA	1.50.01.001.001	3.3.90.39.00	5.000,00			
<b>Repasso de subvenção à Banda Filarmônica 28 de junho.</b>	<b>13.392.1303.2120.0000</b>						<b>24.000,00</b>
<b>3</b>	<b>DESPESAS CORREN</b>					<b>24.000,00</b>	
<b>3</b>	<b>OUTRAS DESPESAS CORRENTES</b>				<b>24.000,00</b>		
	SUBVENÇÕES SOCIAIS	1.50.01.001.001	3.3.50.43.00	24.000,00			
<b>Promoção e Execução de Festividades Cívicas, Folclóricas, Artísticas e outros</b>	<b>13.392.1303.2121.0000</b>						<b>590.000,00</b>
<b>3</b>	<b>DESPESAS CORREN</b>					<b>590.000,00</b>	
<b>3</b>	<b>OUTRAS DESPESAS CORRENTES</b>				<b>590.000,00</b>		
	MATERIAL DE CONSUMO	1.50.01.001.001	3.3.90.30.00	10.000,00			
	PREMIAÇÕES CULTURAIS, ARTÍSTICAS, CIENTÍFICAS, DESPORTI	1.50.01.001.001	3.3.90.31.00	10.000,00			
	OUTROS SERVIÇOS DE TERCEIROS - PESSOA FÍSICA	1.50.01.001.001	3.3.90.36.00	70.000,00			
	OUTROS SERVIÇOS DE TERCEIROS - PESSOA JURÍDICA	1.50.01.001.001	3.3.90.39.00	500.000,00			
<b>Implantação e manutenção das atividades do Condado Musical</b>	<b>13.392.1303.2126.0000</b>						<b>85.000,00</b>
<b>3</b>	<b>DESPESAS CORREN</b>					<b>85.000,00</b>	
<b>3</b>	<b>OUTRAS DESPESAS CORRENTES</b>				<b>85.000,00</b>		
	MATERIAL DE CONSUMO	1.50.01.001.001	3.3.90.30.00	5.000,00			
	OUTROS SERVIÇOS DE TERCEIROS - PESSOA FÍSICA	1.50.01.001.001	3.3.90.36.00	20.000,00			
	OUTROS SERVIÇOS DE TERCEIROS - PESSOA JURÍDICA	1.50.01.001.001	3.3.90.39.00	60.000,00			
<b>TOTAL</b>							<b>987.000,00</b>

987.000,00





**QUADRO AUXILIAR DE DETALHAMENTO DA DESPESA**

**PODER** 04 **CONSÓRCIOS**  
**ORGÃO** 01 **COMANAS**  
**UNIDADE** 01 **SECRETARIA EXECUTIVA**

Aplicação Programada	Proj/Ativ	Finalidade	Categoria	Detalhada	Total Grupo	Total Categ.	Total Func.
F.R. - C.A.							
Modernização da Estrutura do Comanas	04.122.0412.1086.0000						107,89
4	DESPESAS DE CAPITAL					107,89	
4	INVESTIMENTOS				107,89		
	EQUIPAMENTOS E MATERIAL PERMANENTE	1.50.33.130.001	4.4.90.52.00	107,89			
Aquisição de Veículos, Móveis, Máquinas e Equipamentos	04.122.0412.1087.0000						10.039,20
4	DESPESAS DE CAPITAL					10.039,20	
4	INVESTIMENTOS				10.039,20		
	EQUIPAMENTOS E MATERIAL PERMANENTE	1.50.33.130.001	4.4.90.52.00	10.039,20			
Manutenção das Atividades Administrativas do Comanas	04.122.0412.2122.0000						7.286,86
3	DESPESAS CORRENTES					6.386,86	
1	PESSOAL E ENCARGOS SOCIAIS				4.269,40		
	CONTRATAÇÃO POR TEMPO DETERMINADO	1.50.33.130.001	3.1.90.04.00	1.078,86			
	VENCIMENTOS E VANTAGENS FIXAS - PESSOAL CIVIL	1.50.33.130.001	3.1.90.11.00	2.697,16			
	OBRIGAÇÕES PATRONAIS	1.50.33.130.001	3.1.90.13.00	582,59			
	DESPESAS DE EXERCÍCIOS ANTERIORES	1.50.33.130.001	3.1.90.92.00	10,79			
3	OUTRAS DESPESAS CORRENTES				2.017,46		
	DIÁRIAS - CIVIL	1.50.33.130.001	3.3.90.14.00	53,94			
	MATERIAL DE CONSUMO	1.50.33.130.001	3.3.90.30.00	107,89			
	PREMIAÇÕES CULTURAIS, ARTÍSTICAS, CIENTÍFICAS, DESPORTI	1.50.33.130.001	3.3.90.31.00	43,15			
	PASSAGENS E DESPESAS COM LOCOMOÇÃO	1.50.33.130.001	3.3.90.33.00	53,94			
	SERVIÇOS DE CONSULTORIA	1.50.33.130.001	3.3.90.35.00	129,46			
	OUTROS SERVIÇOS DE TERCEIROS - PESSOA FÍSICA	1.50.33.130.001	3.3.90.36.00	539,43			
	OUTROS SERVIÇOS DE TERCEIROS - PESSOA JURÍDICA	1.50.33.130.001	3.3.90.39.00	1.078,86			
	DESPESAS DE EXERCÍCIOS ANTERIORES	1.50.33.130.001	3.3.90.92.00	10,79			
4	DESPESAS DE CAPITAL					1.000,00	
6	AMORTIZAÇÃO DA DÍVIDA				1.000,00		
	PRINCIPAL DA DÍVIDA CONTRATUAL RESGATADA	1.50.33.130.001	4.6.90.71.00	1.000,00			
Manutenção do Núcleo Intermunicipal de Mobilidade	04.122.0412.2123.0000						1.467,26
3	DESPESAS CORRENTES					1.251,49	
1	PESSOAL E ENCARGOS SOCIAIS				486,28		
	VENCIMENTOS E VANTAGENS FIXAS - PESSOAL CIVIL	1.50.33.130.001	3.1.90.11.00	377,60			
	OBRIGAÇÕES PATRONAIS	1.50.33.130.001	3.1.90.13.00	107,89			
	DESPESAS DE EXERCÍCIOS ANTERIORES	1.50.33.130.001	3.1.90.92.00	10,79			
3	OUTRAS DESPESAS CORRENTES				755,21		
	DIÁRIAS - CIVIL	1.50.33.130.001	3.3.90.14.00	10,79			
	MATERIAL DE CONSUMO	1.50.33.130.001	3.3.90.30.00	10,79			
	PASSAGENS E DESPESAS COM LOCOMOÇÃO	1.50.33.130.001	3.3.90.33.00	32,37			
	SERVIÇOS DE CONSULTORIA	1.50.33.130.001	3.3.90.35.00	107,89			
	OUTROS SERVIÇOS DE TERCEIROS - PESSOA FÍSICA	1.50.33.130.001	3.3.90.36.00	53,94			
	OUTROS SERVIÇOS DE TERCEIROS - PESSOA JURÍDICA	1.50.33.130.001	3.3.90.39.00	539,43			
4	DESPESAS DE CAPITAL					215,77	
4	INVESTIMENTOS				215,77		
	EQUIPAMENTOS E MATERIAL PERMANENTE	1.50.33.130.001	4.4.90.52.00	215,77			
Manutenção da Junta Médica - Comanas	10.301.0412.2137.0000						3.624,99
3	DESPESAS CORRENTES					3.624,99	



**PREFEITURA MUNICIPAL DE CONDADO**

PRAÇA 11 DE NOVEMBRO, 88 - CNPJ:10150068/0001-00

Orçamento Programa - Exercício de 2022

Página 56

**QUADRO AUXILIAR DE DETALHAMENTO DA DESPESA**

<b>PODER</b>	<b>04</b>	<b>CONSÓRCIOS</b>
<b>ORGÃO</b>	<b>01</b>	<b>COMANAS</b>
<b>UNIDADE</b>	<b>01</b>	<b>SECRETARIA EXECUTIVA</b>

Aplicacao Programada	Proj/Ativ	Finalidade	Categoria	Detalhada	TotalGrupo	Total Categ.	Total Func.
F.R. - C.A.							
<b>Manutenção da Junta Médica - Comanas</b>	<b>10.301.0412.2137.0000</b>						<b>3.624,99</b>
<b>3 DESPESAS CORREN</b>						<b>3.624,99</b>	
<b>1 PESSOAL E ENCARGOS SOCIAIS</b>					<b>3.692,62</b>		
VENCIMENTOS E VANTAGENS FIXAS - PESSOAL CIVIL		1.50.33.130.001	3.1.90.11.00	2.869,78			
OBRIGAÇÕES PATRONAIS		1.50.33.130.001	3.1.90.13.00	712,05			
DESPESAS DE EXERCÍCIOS ANTERIORES		1.50.33.130.001	3.1.90.92.00	10,79			
<b>3 OUTRAS DESPESAS CORRENTES</b>					<b>32,37</b>		
MATERIAL DE CONSUMO		1.50.33.130.001	3.3.90.30.00	10,79			
OUTROS SERVIÇOS DE TERCEIROS - PESSOA FÍSICA		1.50.33.130.001	3.3.90.36.00	10,79			
OUTROS SERVIÇOS DE TERCEIROS - PESSOA JURÍDICA		1.50.33.130.001	3.3.90.39.00	10,79			
<b>Manutenção da Escola Pinto Ferreira de Adm. Pública</b>	<b>12.122.0412.2124.0000</b>						<b>53,94</b>
<b>3 DESPESAS CORREN</b>						<b>53,94</b>	
<b>3 OUTRAS DESPESAS CORRENTES</b>					<b>53,94</b>		
OUTROS SERVIÇOS DE TERCEIROS - PESSOA JURÍDICA		1.50.33.130.001	3.3.90.39.00	53,94			
<b>Implantação e Gerenciamento do Resíduo Sólidos</b>	<b>15.452.0412.2138.0000</b>						<b>5.167,74</b>
<b>3 DESPESAS CORREN</b>						<b>5.167,74</b>	
<b>1 PESSOAL E ENCARGOS SOCIAIS</b>					<b>668,89</b>		
VENCIMENTOS E VANTAGENS FIXAS - PESSOAL CIVIL		1.50.33.130.001	3.1.90.11.00	539,43			
OBRIGAÇÕES PATRONAIS		1.50.33.130.001	3.1.90.13.00	118,67			
DESPESAS DE EXERCÍCIOS ANTERIORES		1.50.33.130.001	3.1.90.92.00	10,79			
<b>3 OUTRAS DESPESAS CORRENTES</b>					<b>4.498,85</b>		
DIÁRIAS - CIVIL		1.50.33.130.001	3.3.90.14.00	53,94			
MATERIAL DE CONSUMO		1.50.33.130.001	3.3.90.30.00	21,58			
PASSAGENS E DESPESAS COM LOCOMOÇÃO		1.50.33.130.001	3.3.90.33.00	53,94			
SERVIÇOS DE CONSULTORIA		1.50.33.130.001	3.3.90.35.00	1.078,86			
OUTROS SERVIÇOS DE TERCEIROS - PESSOA FÍSICA		1.50.33.130.001	3.3.90.36.00	53,94			
OUTROS SERVIÇOS DE TERCEIROS - PESSOA JURÍDICA		1.50.33.130.001	3.3.90.39.00	3.236,59			
<b>Agência Regional de Licenciamento Ambiental</b>	<b>18.122.0412.2139.0000</b>						<b>722,84</b>
<b>3 DESPESAS CORREN</b>						<b>722,84</b>	
<b>1 PESSOAL E ENCARGOS SOCIAIS</b>					<b>409,97</b>		
VENCIMENTOS E VANTAGENS FIXAS - PESSOAL CIVIL		1.50.33.130.001	3.1.90.11.00	323,66			
OBRIGAÇÕES PATRONAIS		1.50.33.130.001	3.1.90.13.00	75,52			
DESPESAS DE EXERCÍCIOS ANTERIORES		1.50.33.130.001	3.1.90.92.00	10,79			
<b>3 OUTRAS DESPESAS CORRENTES</b>					<b>312,87</b>		
DIÁRIAS - CIVIL		1.50.33.130.001	3.3.90.14.00	21,58			
MATERIAL DE CONSUMO		1.50.33.130.001	3.3.90.30.00	21,58			
PASSAGENS E DESPESAS COM LOCOMOÇÃO		1.50.33.130.001	3.3.90.33.00	53,94			
SERVIÇOS DE CONSULTORIA		1.50.33.130.001	3.3.90.35.00	107,89			
OUTROS SERVIÇOS DE TERCEIROS - PESSOA FÍSICA		1.50.33.130.001	3.3.90.36.00	53,94			
OUTROS SERVIÇOS DE TERCEIROS - PESSOA JURÍDICA		1.50.33.130.001	3.3.90.39.00	53,94			

TOTAL

28.570,72



**QUADRO AUXILIAR DE DETALHAMENTO DA DESPESA**

PODER	04	CONSÓRCIOS
ORGÃO	01	COMANAS
UNIDADE	02	ESCOLA PINTO FERREIRA DE ADM PUBLICA - ESAP/COMANAS

Aplicação Programada	Proj/Ativ	Finalidade	Categoria	Detalhada	Total Grupo	Total Categ.	Total Func.
Manutenção da Escola Pinto Ferreira de Adm. Pública	12.122.0412.2124.0000	F.R. - C.A.				151,06	151,06
3 DESPESAS CORREN					151,06		
3 OUTRAS DESPESAS CORRENTES							
DIÁRIAS - CIVIL		1.50.33.130.001	3.3.90.14.00	21,58			
MATERIAL DE CONSUMO		1.50.33.130.001	3.3.90.30.00	21,58			
SERVIÇOS DE CONSULTORIA		1.50.33.130.001	3.3.90.35.00	53,96			
OUTROS SERVIÇOS DE TERCEIROS - PESSOA FÍSICA		1.50.33.130.001	3.3.90.36.00	53,94			
<b>TOTAL</b>							<b>151,06</b>

**PREFEITURA MUNICIPAL DE CONDADO**

PRAÇA 11 DE NOVEMBRO, 88 - CNPJ:10150068/0001-00

Orçamento Programa - Exercício de 2022

Página 58

**QUADRO AUXILIAR DE DETALHAMENTO DA DESPESA**

<b>PODER</b>	<b>04</b>	<b>CONSÓRCIOS</b>
<b>ORGÃO</b>	<b>01</b>	<b>COMANAS</b>
<b>UNIDADE</b>	<b>03</b>	<b>ESCOLA TÉCNICA PINTO FERREIRA - ESCOLA/COMANAS</b>

Aplicação Programada	Proj/Ativ	Finalidade	Categoria	Detalhada	TotalGrupo	Total Categ.	Total Func.
		F.R. - C.A.					
Manutenção da Escola Técnica Pinto Ferreira	12.122.0412.2125.0000						237,34
3 DESPESAS CORREN						237,34	
3 OUTRAS DESPESAS CORRENTES					237,34		
DIÁRIAS - CIVIL		1.50.33.130.001	3.3.90.14.00	53,94			
MATERIAL DE CONSUMO		1.50.33.130.001	3.3.90.30.00	21,58			
SERVIÇOS DE CONSULTORIA		1.50.33.130.001	3.3.90.35.00	53,94			
OUTROS SERVIÇOS DE TERCEIROS - PESSOA FÍSICA		1.50.33.130.001	3.3.90.36.00	53,94			
OUTROS SERVIÇOS DE TERCEIROS - PESSOA JURÍDICA		1.50.33.130.001	3.3.90.39.00	53,94			

**TOTAL**

237,34



**COMPATIBILIDADE DO ORÇAMENTO COM AS METAS FISCAIS DA LDO**

ESPECIFICAÇÃO	LDO 2022		ORÇAMENTO 2022		Variação (%)
	Valor Corrente (a)	Valor Constante	Valor Corrente (b)	Valor Constante	
Receita Total	77.318.000,00	74.703.000,00	77.318.000,00	74.457.234,00	0,00
Receita Primárias (I)	71.007.000,00	68.606.000,00	77.250.000,00	74.391.750,00	8,79
Despesa Total	77.318.000,00	74.703.000,00	77.318.000,00	74.457.234,00	0,00
Despesa Primárias (II)	69.166.000,00	67.828.000,00	75.927.000,00	73.117.701,00	9,78
Resultado Primário (III) = (I- II)	1.841.000,00	778.000,00	1.323.000,00	1.274.049,00	-28,14
Resultado Nominal	134.000,00	-870.000,00	1.733.000,00	1.668.879,00	1.193,28
Dívida Pública Consolidada	29.187.000,00	28.200.000,00	29.187.000,00	28.107.081,00	0,00
Dívida Consolidada Líquida	24.678.000,00	23.843.000,00	24.678.000,00	23.764.914,00	0,00

Cenário macroeconômico considerado:

VARIÁVEL	2022
IPCA ( % anual )	3,70



**PREFEITURA MUNICIPAL DE CONDADO**

PRAÇA 11 DE NOVEMBRO, 88 - CNPJ:10150068/0001-00

Orçamento Programa - Exercício de 2022

Anexo 07

Página 1

**PROGRAMA DE TRABALHO DO GOVERNO  
DEMONSTRATIVO DE FUNÇÕES, SUBFUNÇÕES E PROGRAMAS  
POR PROJETOS, ATIVIDADES E OPERAÇÕES ESPECIAIS  
(Inc.II, § 2º, Art.2º)**

Código	Especificação	Operação Especial	Projetos	Atividades	Total
<b>01</b>	<b>Legislativa</b>	<b>0,00</b>	<b>80.000,00</b>	<b>2.920.000,00</b>	<b>3.000.000,00</b>
01	031 Ação Legislativa	0,00	80.000,00	2.910.000,00	2.990.000,00
01	031 0101 PROCESSO LEGISLATIVO	0,00	80.000,00	2.910.000,00	2.990.000,00
01.031.0101.1001.0000	Reforma e Ampliação do Prédio da Câmara	0,00	40.000,00	0,00	40.000,00
01.031.0101.1002.0000	Reequipamento da Unidade da Câmara	0,00	40.000,00	0,00	40.000,00
01.031.0101.2001.0000	Manutenção das Atividades Legislativas	0,00	0,00	1.280.000,00	1.280.000,00
01.031.0101.2002.0000	Manutenção das Atividades Administrativas	0,00	0,00	1.156.000,00	1.156.000,00
01.031.0101.2003.0000	Manutenção da Verba Indenizatória	0,00	0,00	90.000,00	90.000,00
01.031.0101.2004.0000	Contribuição Previdenciária e FGTS	0,00	0,00	384.000,00	384.000,00
01	271 Previdência Básica	0,00	0,00	10.000,00	10.000,00
01	271 0101 PROCESSO LEGISLATIVO	0,00	0,00	10.000,00	10.000,00
01.271.0101.2005.0000	Manutenção Inativos	0,00	0,00	10.000,00	10.000,00
<b>04</b>	<b>Administração</b>	<b>0,00</b>	<b>115.147,09</b>	<b>8.515.711,58</b>	<b>8.630.858,67</b>
04	032 Controle Externo	0,00	0,00	7.000,00	7.000,00
04	032 0407 APOIO AOS CONSELHOS MUNICIPAIS	0,00	0,00	7.000,00	7.000,00
04.032.0407.2010.0000	Manutenção das Atividades dos Conselhos Municipais	0,00	0,00	7.000,00	7.000,00
04	122 Administração Geral	0,00	100.147,09	7.783.711,58	7.883.858,67
04	122 0401 GESTÃO ADMINISTRATIVA DO MUNICÍPIO	0,00	0,00	7.405.857,46	7.405.857,46
04.122.0401.2006.0000	Remuneração de Pessoal Ativo do Gabinete	0,00	0,00	384.000,00	384.000,00
04.122.0401.2007.0000	Manutenção das Atividades Gerais do Gabinete	0,00	0,00	194.000,00	194.000,00
04.122.0401.2011.0000	Remuneração de Pessoal Ativo da Secretaria de Ações de Governo	0,00	0,00	599.000,00	599.000,00
04.122.0401.2012.0000	Manutenção das Atividades Gerais da Secretaria de Ações de Governo	0,00	0,00	129.000,00	129.000,00
04.122.0401.2016.0000	Remuneração de Pessoal Ativo da Secretaria de Finanças	0,00	0,00	1.128.000,00	1.128.000,00
04.122.0401.2017.0000	Manutenção das Atividades Gerais da Secretaria de Finanças	0,00	0,00	675.857,46	675.857,46
04.122.0401.2018.0000	Contratação de Consultoria e Assessorias	0,00	0,00	110.000,00	110.000,00
04.122.0401.2019.0000	Contribuição AMUPE e outras entidades	0,00	0,00	25.000,00	25.000,00
04.122.0401.2022.0000	Remuneração de Pessoal Ativo da Secretaria de Administração e Planejamento	0,00	0,00	390.000,00	390.000,00
04.122.0401.2023.0000	Manutenção das Atividades da Secretaria de Administração e Planejamento	0,00	0,00	131.000,00	131.000,00
04.122.0401.2037.0000	Remuneração de Pessoal Ativo da Secretaria de Planejamento Urbano	0,00	0,00	2.381.000,00	2.381.000,00
04.122.0401.2038.0000	Manutenção das Atividades Gerais da Secretaria de Planejamento Urbano	0,00	0,00	1.259.000,00	1.259.000,00
04	122 0402 REEQUIPAMENTO DO MUNICÍPIO	0,00	90.000,00	0,00	90.000,00
04.122.0402.1003.0000	Aquisição de Veículos, Móveis, Máquinas e Equipamentos para o Gabinete	0,00	15.000,00	0,00	15.000,00
04.122.0402.1004.0000	Aquisição de Móveis, Máquinas e Equipamentos da Secretaria de Governo	0,00	20.000,00	0,00	20.000,00
04.122.0402.1005.0000	Aquisição de Móveis, Máquinas e Equipamentos Diversos para Secretaria de Finanças	0,00	15.000,00	0,00	15.000,00
04.122.0402.1007.0000	Aquisição de Equipamentos Diversos destinado a Secretaria de Administração	0,00	20.000,00	0,00	20.000,00
04.122.0402.1012.0000	Aquisição de Equipamentos Diversos destinado a Secretaria de Planej.Urbano, Obras e Serviços Públicos	0,00	20.000,00	0,00	20.000,00
04	122 0404 SERVIÇOS PÚBLICOS E JUDICIÁRIOS	0,00	0,00	357.000,00	357.000,00
04.122.0404.2008.0000	Assistência Jurídica Municipal	0,00	0,00	357.000,00	357.000,00

**PREFEITURA MUNICIPAL DE CONDADO**

PRAÇA 11 DE NOVEMBRO, 88 - CNPJ:10150068/0001-00

Orçamento Programa - Exercício de 2022

Anexo 07

Página 2

**PROGRAMA DE TRABALHO DO GOVERNO  
DEMONSTRATIVO DE FUNÇÕES, SUBFUNÇÕES E PROGRAMAS  
POR PROJETOS, ATIVIDADES E OPERAÇÕES ESPECIAIS  
(Inc.II, § 2º, Art.2º)**

Código	Especificação	Operação Especial	Projetos	Atividades	Total
<b>04</b>	<b>Administração</b>	<b>0,00</b>	<b>115.147,09</b>	<b>8.515.711,58</b>	<b>8.630.858,67</b>
04	122 Administração Geral	0,00	100.147,09	7.783.711,58	7.883.858,67
04	122 0411 APOIO À INSTITUIÇÕES SEM FINS LUCRATIVOS	0,00	0,00	2.000,00	2.000,00
04.122.0411.2013.0000	Cooperação e apoio às instituições sem fins lucrativos e de interesse social.	0,00	0,00	2.000,00	2.000,00
04	122 0412 CONSÓRCIOS E COOPERAÇÕES TÉCNICO-FINANCEIRAS COM OUTROS ENTES FEDERADOS	0,00	10.147,09	18.854,12	29.001,21
04.122.0412.1086.0000	Modernização da Estrutura do Comanas	0,00	107,89	0,00	107,89
04.122.0412.1087.0000	Aquisição de Veículos, Móveis, Máquinas e Equipamentos	0,00	10.039,20	0,00	10.039,20
04.122.0412.2014.0000	Rateio para participação em Consórcio Público	0,00	0,00	10.000,00	10.000,00
04.122.0412.2122.0000	Manutenção das Atividades Administrativas do Comanas	0,00	0,00	7.386,86	7.386,86
04.122.0412.2123.0000	Manutenção do Núcleo Intermunicipal de Mobilidade	0,00	0,00	1.467,26	1.467,26
04	123 Administração Financeira	0,00	15.000,00	550.000,00	565.000,00
04	123 0408 MODERNIZAÇÃO DO SISTEMA DE ARRECADAÇÃO	0,00	15.000,00	50.000,00	65.000,00
04.123.0408.1006.0000	Aquisição de Móveis, Máquinas e Equipamentos para o Setor Tributário	0,00	15.000,00	0,00	15.000,00
04.123.0408.2020.0000	Manutenção das Atividades Gerais do Setor Tributário do Município	0,00	0,00	50.000,00	50.000,00
04	123 0410 PASEP	0,00	0,00	500.000,00	500.000,00
04.123.0410.2021.0000	Formação do Patrimônio do Servidor Público	0,00	0,00	500.000,00	500.000,00
04	124 Controle Interno	0,00	0,00	105.000,00	105.000,00
04	124 0401 GESTÃO ADMINISTRATIVA DO MUNICÍPIO	0,00	0,00	105.000,00	105.000,00
04.124.0401.2009.0000	Remuneração de Pessoal Ativo do Controle Interno	0,00	0,00	105.000,00	105.000,00
04	131 Comunicação Social	0,00	0,00	70.000,00	70.000,00
04	131 0405 DIVULGAÇÃO INSTITUCIONAL DA ADMINISTRAÇÃO	0,00	0,00	70.000,00	70.000,00
04.131.0405.2015.0000	Divulgação Institucional, Impressos e Publicações Diversas	0,00	0,00	70.000,00	70.000,00
<b>08</b>	<b>Assistência Social</b>	<b>0,00</b>	<b>387.000,00</b>	<b>2.548.000,00</b>	<b>2.935.000,00</b>
08	122 Administração Geral	0,00	0,00	1.376.000,00	1.376.000,00
08	122 0401 GESTÃO ADMINISTRATIVA DO MUNICÍPIO	0,00	0,00	63.000,00	63.000,00
08.122.0401.2035.0000	Remuneração de Pessoal Ativo da Secretaria de Desenvolvimento Social	0,00	0,00	3.000,00	3.000,00
08.122.0401.2036.0000	Manutenção das Atividades Gerais da Secretaria de Desenvolvimento Social	0,00	0,00	60.000,00	60.000,00
08	122 0407 APOIO AOS CONSELHOS MUNICIPAIS	0,00	0,00	6.000,00	6.000,00
08.122.0407.2078.0000	Apoio das atividades do Conselho Municipal de Assistência Social	0,00	0,00	6.000,00	6.000,00
08	122 0802 GESTÃO ADMINISTRATIVA DO FUNDO MUNICIPAL DE ASSISTÊNCIA SOCIAL	0,00	0,00	1.307.000,00	1.307.000,00
08.122.0802.2079.0000	Remuneração de Pessoal Ativo do Fundo Municipal de Assistência Social	0,00	0,00	587.000,00	587.000,00
08.122.0802.2080.0000	Manutenção das Atividades Gerais do Fundo Municipal de Assistência Social	0,00	0,00	257.000,00	257.000,00
08.122.0802.2081.0000	Repasse de Subvenções ao Abrigo Vicentino João XXIII	0,00	0,00	23.000,00	23.000,00
08.122.0802.2082.0000	Distribuição Gratuita de Materiais, Bens e Serviços conforme Lei.	0,00	0,00	216.000,00	216.000,00
08.122.0802.2083.0000	Concessão de Subvenção Social à Organização Especial em Defesa da Vida	0,00	0,00	24.000,00	24.000,00
08.122.0802.2127.0000	Benefícios Eventuais	0,00	0,00	200.000,00	200.000,00

**PREFEITURA MUNICIPAL DE CONDADO**

PRAÇA 11 DE NOVEMBRO, 88 - CNPJ:10150068/0001-00

Orçamento Programa - Exercício de 2022

Anexo 07

Página 3

**PROGRAMA DE TRABALHO DO GOVERNO  
DEMONSTRATIVO DE FUNÇÕES, SUBFUNÇÕES E PROGRAMAS  
POR PROJETOS, ATIVIDADES E OPERAÇÕES ESPECIAIS  
(Inc.II, § 2º, Art.2º)**

Código	Especificação	Operação Especial	Projetos	Atividades	Total
<b>08</b>	<b>Assistência Social</b>	<b>0,00</b>	<b>387.000,00</b>	<b>2.548.000,00</b>	<b>2.935.000,00</b>
08	242 Assistência ao Portador de Deficiência	0,00	0,00	7.000,00	7.000,00
08	242 0808 ASSISTÊNCIA AO MENOR	0,00	0,00	7.000,00	7.000,00
08.242.0808.2084.0000	Manutenção das Atividades BPC na Escola	0,00	0,00	7.000,00	7.000,00
08	243 Assistência à Criança e ao Adolescente	0,00	0,00	10.000,00	10.000,00
08	243 0808 ASSISTÊNCIA AO MENOR	0,00	0,00	10.000,00	10.000,00
08.243.0808.2093.0000	Remuneração de Pessoal Ativo do Fundo Municipal dos Direitos da Criança e do Adolescente	0,00	0,00	6.000,00	6.000,00
08.243.0808.2094.0000	Manutenção das Atividades do Fundo Municipal dos Direitos da Criança e do Adolescente	0,00	0,00	4.000,00	4.000,00
08	244 Assistência Comunitária	0,00	387.000,00	1.155.000,00	1.542.000,00
08	244 0804 PROGRAMA DE PROTEÇÃO BÁSICA	0,00	178.000,00	450.000,00	628.000,00
08.244.0804.1041.0000	Aquisição de Equipamentos diversos do Programa CRAS	0,00	22.000,00	0,00	22.000,00
08.244.0804.1042.0000	Aquisição de Equipamentos Diversos para o SCFV	0,00	9.000,00	0,00	9.000,00
08.244.0804.1043.0000	Aquisição de Mobiliários para o CRAS	0,00	22.000,00	0,00	22.000,00
08.244.0804.1044.0000	Aquisição de Veículos para o CRAS	0,00	22.000,00	0,00	22.000,00
08.244.0804.1045.0000	Reforma/Ampliação do CRAS	0,00	22.000,00	0,00	22.000,00
08.244.0804.1046.0000	Aquisição de Equipamentos para o PAIF	0,00	16.000,00	0,00	16.000,00
08.244.0804.1081.0000	Construção, Reforma e Ampliação do Programa SCFV	0,00	47.000,00	0,00	47.000,00
08.244.0804.1094.0000	Reforma, Ampliação e/ou Manutenção do CRAS	0,00	3.000,00	0,00	3.000,00
08.244.0804.1987.0000	Aquisição de Equipamentos Diversos para o Criança Feliz	0,00	10.000,00	0,00	10.000,00
08.244.0804.1990.0000	Aquisição de Mobiliários para o Criança Feliz	0,00	5.000,00	0,00	5.000,00
08.244.0804.2085.0000	Manutenção das Atividades do Centro de Referência de Assistência Social - CRAS	0,00	0,00	154.000,00	154.000,00
08.244.0804.2086.0000	Manutenção das Atividades do PAIF	0,00	0,00	21.000,00	21.000,00
08.244.0804.2087.0000	Manutenção das Atividades dos Serviços de Convivência e Fortalecimento de Vínculos - SCFV	0,00	0,00	275.000,00	275.000,00
08	244 0805 PROGRAMA DE PROTEÇÃO SOCIAL ESPECIAL	0,00	126.000,00	158.000,00	284.000,00
08.244.0805.1047.0000	Aquisição de Equipamentos para o CREAS	0,00	22.000,00	0,00	22.000,00
08.244.0805.1048.0000	Aquisição de Mobiliário para o CREAS	0,00	42.000,00	0,00	42.000,00
08.244.0805.1049.0000	Aquisição de Veículos para o CREAS	0,00	52.000,00	0,00	52.000,00
08.244.0805.1050.0000	Construção de um Centro de Referência Especializado de Assistência Social	0,00	10.000,00	0,00	10.000,00
08.244.0805.2088.0000	Manutenção das Atividades do Centro de Referência Especial de Assistência Social - CREAS/ PAEFI	0,00	0,00	158.000,00	158.000,00
08	244 0806 GESTÃO DESCENTRALIZADA DO SISTEMA ÚNICO DE ASSISTÊNCIA SOCIAL	0,00	23.000,00	175.000,00	198.000,00
08.244.0806.1051.0000	Aquisição de Equipamentos Diversos para o IGDBF	0,00	21.000,00	0,00	21.000,00
08.244.0806.1370.0000	Aquisição de Equipamentos Diversos para o Programa IGD-SUAS	0,00	2.000,00	0,00	2.000,00
08.244.0806.2089.0000	Manutenção das Atividades do Programa do Bolsa Família - IGDBF	0,00	0,00	147.000,00	147.000,00
08.244.0806.2090.0000	Manutenção das Atividades do Programa IGD-SUAS	0,00	0,00	28.000,00	28.000,00
08	244 0807 PROGRAMA INCLUSÃO PRODUTIVA	0,00	20.000,00	60.000,00	80.000,00
08.244.0807.1052.0000	Aquisição de Equipamentos para a Casa da Juventude	0,00	10.000,00	0,00	10.000,00
08.244.0807.1053.0000	Aquisição de Equipamentos para Coordenadoria da Mulher	0,00	10.000,00	0,00	10.000,00
08.244.0807.2091.0000	Manutenção das Atividades da Coordenadoria da Mulher	0,00	0,00	35.000,00	35.000,00
08.244.0807.2092.0000	Manutenção das Atividades da Casa das Juventudes	0,00	0,00	25.000,00	25.000,00
08	244 0808 ASSISTÊNCIA AO MENOR	0,00	0,00	265.000,00	265.000,00
08.244.0808.2140.0000	Manutenção das Ações Voltadas ao Programa Criança Feliz	0,00	0,00	265.000,00	265.000,00



**PREFEITURA MUNICIPAL DE CONDADO**

PRAÇA 11 DE NOVEMBRO, 88 - CNPJ:10150068/0001-00

Orçamento Programa - Exercício de 2022

Anexo 07

Página 4

**PROGRAMA DE TRABALHO DO GOVERNO  
DEMONSTRATIVO DE FUNÇÕES, SUBFUNÇÕES E PROGRAMAS  
POR PROJETOS, ATIVIDADES E OPERAÇÕES ESPECIAIS  
(Inc.II, § 2º, Art.2º)**

Código	Especificação	Operação Especial	Projetos	Atividades	Total
<b>08</b>	<b>Assistência Social</b>	<b>0,00</b>	<b>387.000,00</b>	<b>2.548.000,00</b>	<b>2.935.000,00</b>
08	244 Assistência Comunitária	0,00	387.000,00	1.155.000,00	1.542.000,00
08	244 0809 CENTRO DE REFERENCIA PARA MULHERES VÍTIMAS DE VIOLENCIA	0,00	40.000,00	17.000,00	57.000,00
08.244.0809.1054.0000	Aquisição de Veiculos destinado ao Atendimento a Mulher em Situação de Violência	0,00	40.000,00	0,00	40.000,00
08.244.0809.2095.0000	Implantação e Manutenção das Atividades do Centro de Referência Atendimento à Mulher em Situação de Violência	0,00	0,00	17.000,00	17.000,00
08	244 1217 PROGRAMA FORMAÇÃO FAMÍLIAS CADÚNICO	0,00	0,00	30.000,00	30.000,00
08.244.1217.2166.0000	Manutenção do Programa Formação Famílias CADÚNICO	0,00	0,00	30.000,00	30.000,00
<b>09</b>	<b>Previdência Social</b>	<b>0,00</b>	<b>5.000,00</b>	<b>9.753.000,00</b>	<b>9.758.000,00</b>
09	122 Administração Geral	0,00	5.000,00	9.753.000,00	9.758.000,00
09	122 0901 GESTÃO ADMINISTRATIVA DO FUNDO PREVIDENCIÁRIO	0,00	5.000,00	442.000,00	447.000,00
09.122.0901.1059.0000	Reequipamento da Unidade	0,00	5.000,00	0,00	5.000,00
09.122.0901.2096.0000	Manutenção das Atividades do Fundo Previdenciário	0,00	0,00	427.000,00	427.000,00
09.122.0901.2097.0000	Capacitação, Treinamento e Qualificação de Agentes Municipais RPPS	0,00	0,00	15.000,00	15.000,00
09	122 0902 CUSTEIOS DOS SERVIDORES REFORMADOS E INATIVOS	0,00	0,00	9.311.000,00	9.311.000,00
09.122.0902.2098.0000	Remuneração de Pessoal Ativo dos Inativos e Pensionistas	0,00	0,00	9.311.000,00	9.311.000,00
<b>10</b>	<b>Saúde</b>	<b>0,00</b>	<b>1.257.195,00</b>	<b>16.699.982,45</b>	<b>17.957.177,45</b>
10	122 Administração Geral	0,00	1.000,00	3.707.357,46	3.708.357,46
10	122 0401 GESTÃO ADMINISTRATIVA DO MUNICÍPIO	0,00	0,00	3.000,00	3.000,00
10.122.0401.2034.0000	Remuneração de Pessoal Ativo da Secretaria de Saúde	0,00	0,00	3.000,00	3.000,00
10	122 0407 APOIO AOS CONSELHOS MUNICIPAIS	0,00	0,00	7.357,46	7.357,46
10.122.0407.2046.0000	Manutenção das Atividades dos Conselho Municipal de Saúde	0,00	0,00	7.357,46	7.357,46
10	122 1001 GESTÃO ADMINISTRATIVA DO FUNDO MUNICIPAL DE SAÚDE	0,00	0,00	3.697.000,00	3.697.000,00
10.122.1001.2047.0000	Remuneração de Pessoal Ativo do Fundo Municipal de Saúde	0,00	0,00	2.624.000,00	2.624.000,00
10.122.1001.2048.0000	Manutenção das Atividades Gerais do Fundo Municipal de Saúde	0,00	0,00	958.000,00	958.000,00
10.122.1001.2049.0000	Distribuição Gratuita de Materiais, Bens e Serviços conforme Lei.	0,00	0,00	65.000,00	65.000,00
10.122.1001.2142.0000	Conferência Municipal de Saúde	0,00	0,00	25.000,00	25.000,00
10.122.1001.2143.0000	Manutenção dos Eventos Públicos de Saúde	0,00	0,00	25.000,00	25.000,00
10	122 1011 TRATAMENTO FORA DO DOMICILIO - TFD	0,00	1.000,00	0,00	1.000,00
10.122.1011.1088.0000	Aquisição de Veiculos para Atender o TFD -Tratamento Fora de Domicilio.	0,00	1.000,00	0,00	1.000,00
10	301 Atenção Básica	0,00	319.195,00	7.122.624,99	7.441.819,99
10	301 0412 CONSÓRCIOS E COOPERAÇÕES TÉCNICO-FINANCEIRAS COM OUTROS ENTES FEDERADOS	0,00	0,00	3.624,99	3.624,99
10.301.0412.2137.0000	Manutenção da Junta Médica - Comanas	0,00	0,00	3.624,99	3.624,99
10	301 1002 PROGRAMA SAÚDE DA FAMÍLIA	0,00	21.000,00	3.589.000,00	3.610.000,00
10.301.1002.1028.0000	Aquisição de Equipamentos Diversos destinados aos PSF's	0,00	21.000,00	0,00	21.000,00
10.301.1002.2050.0000	Manutenção das Atividades dos PSF's	0,00	0,00	2.022.000,00	2.022.000,00
10.301.1002.2051.0000	Remuneração do Pessoal Ativo do Programa Saúde da Família	0,00	0,00	1.264.000,00	1.264.000,00
10.301.1002.2052.0000	Capacitação dos Servidores da Atenção Básica	0,00	0,00	303.000,00	303.000,00



**PREFEITURA MUNICIPAL DE CONDADO**

PRAÇA 11 DE NOVEMBRO, 88 - CNPJ:10150068/0001-00

Orçamento Programa - Exercício de 2022

Anexo 07

Página 5

**PROGRAMA DE TRABALHO DO GOVERNO  
DEMONSTRATIVO DE FUNÇÕES, SUBFUNÇÕES E PROGRAMAS  
POR PROJETOS, ATIVIDADES E OPERAÇÕES ESPECIAIS  
(Inc.II, § 2º, Art.2º)**

Código	Especificação	Operação Especial	Projetos	Atividades	Total
<b>10</b>	<b>Saúde</b>	<b>0,00</b>	<b>1.257.195,00</b>	<b>16.699.982,45</b>	<b>17.957.177,45</b>
10	301 Atenção Básica	0,00	319.195,00	7.122.624,99	7.441.819,99
10	301 1003 NUCLEO DE APOIO À SAUDE DA FAMÍLIA – NASF	0,00	0,00	285.000,00	285.000,00
10.301.1003.2053.0000	Manutenção das Atividades Gerais do NASF	0,00	0,00	160.000,00	160.000,00
10.301.1003.2054.0000	Remuneração do Pessoal Ativo do NASF	0,00	0,00	125.000,00	125.000,00
10	301 1004 PROGRAMA DE AGENTES COMUNITÁRIOS DE SAÚDE	0,00	0,00	1.913.000,00	1.913.000,00
10.301.1004.2055.0000	Manutenção das Atividades Gerais do PACS	0,00	0,00	178.000,00	178.000,00
10.301.1004.2056.0000	Remuneração do Pessoal Ativo do PACS	0,00	0,00	1.735.000,00	1.735.000,00
10	301 1005 SAÚDE BUCAL	0,00	151.195,00	752.805,00	904.000,00
10.301.1005.1029.0000	Aquisição de Equipamentos Odontológicos para a Saúde Bucal	0,00	25.000,00	0,00	25.000,00
10.301.1005.1030.0000	Aquisição de Equipamentos para Consultório da Saúde Bucal.	0,00	126.195,00	0,00	126.195,00
10.301.1005.2057.0000	Manutenção das Atividades Gerais do SAÚDE BUCAL	0,00	0,00	196.805,00	196.805,00
10.301.1005.2058.0000	Remuneração do Pessoal Ativo do Saúde Bucal	0,00	0,00	556.000,00	556.000,00
10	301 1006 FARMÁCIA BÁSICA E ASSISTÊNCIA FARMACÊUTICA	0,00	0,00	232.000,00	232.000,00
10.301.1006.2059.0000	Fornecimento de Medicamentos (Farmácia Básica)	0,00	0,00	208.000,00	208.000,00
10.301.1006.2060.0000	Manutenção Geral da Farmácia Municipal	0,00	0,00	24.000,00	24.000,00
10	301 1007 CENTRO DE ESPECIALIDADES ODONTOLÓGICAS	0,00	75.000,00	305.000,00	380.000,00
10.301.1007.1033.0000	Implantação de Laboratório de protese dentária no CEO	0,00	75.000,00	0,00	75.000,00
10.301.1007.2064.0000	Manutenção das ações do Centro de Especialidade Odontológicas - CEO	0,00	0,00	136.000,00	136.000,00
10.301.1007.2065.0000	Remuneração do Pessoal Ativo do Centro de Especialidade Odontológicas - CEO	0,00	0,00	169.000,00	169.000,00
10	301 1017 PROGRAMA SAÚDE NA ESCOLA	0,00	0,00	42.195,00	42.195,00
10.301.1017.2062.0000	Manutenção das atividades desenvolvidas pelo o Programa Saúde na Escola	0,00	0,00	42.195,00	42.195,00
10	301 1019 REEQUIPAMENTO DAS UNIDADES DE SAÚDE	0,00	61.000,00	0,00	61.000,00
10.301.1019.1031.0000	Estruturação da Rede de Serviços de Atenção Básica de Saúde	0,00	61.000,00	0,00	61.000,00
10	301 1022 ACADEMIA DA SAÚDE	0,00	11.000,00	0,00	11.000,00
10.301.1022.1032.0000	Implantação das Atividades para Academia da Saúde	0,00	11.000,00	0,00	11.000,00
10	302 Assistência Hospitalar e Ambulatorial	0,00	462.000,00	5.198.000,00	5.660.000,00
10	302 1008 SAMU	0,00	60.000,00	280.000,00	340.000,00
10.302.1008.1034.0000	Adequar as Instalações Físicas do SAMU	0,00	60.000,00	0,00	60.000,00
10.302.1008.2066.0000	Manutenção das Atividades do SAMU	0,00	0,00	61.000,00	61.000,00
10.302.1008.2067.0000	Remuneração do Pessoal Ativo do SAMU	0,00	0,00	219.000,00	219.000,00
10	302 1009 REDE CEGONHA	0,00	0,00	3.000,00	3.000,00
10.302.1009.2068.0000	Implementação das Ações da Rede Cegonha	0,00	0,00	3.000,00	3.000,00
10	302 1010 SERVIÇOS HOSPITALARES E AMBULATORIAIS	0,00	350.000,00	4.769.000,00	5.119.000,00
10.302.1010.1035.0000	Aquisição de equipamentos necessários para o Hospital João Pereira de Andrade	0,00	60.000,00	0,00	60.000,00
10.302.1010.1036.0000	Reforma de Unidade de Atenção Especializada em Saúde - HOSPITAL E MATERNIDADE JOÃO PEREIRA DE ANDRADE	0,00	120.000,00	0,00	120.000,00
10.302.1010.1037.0000	Aquisição de Ambulâncias para o Hospital João Pereira de Andrade	0,00	120.000,00	0,00	120.000,00
10.302.1010.1090.0000	Aquisição de Equipamentos necessários para o Centro Médico	0,00	50.000,00	0,00	50.000,00
10.302.1010.2069.0000	Manutenção das Atividades do Hospital	0,00	0,00	1.218.000,00	1.218.000,00
10.302.1010.2070.0000	Remuneração do Pessoal Ativo do Hospital	0,00	0,00	3.551.000,00	3.551.000,00
10	302 1014 REDE DE ATENÇÃO PSICOSOCIAL	0,00	52.000,00	8.000,00	60.000,00
10.302.1014.1038.0000	Aquisição de Equipamentos para Implantação do CAPS	0,00	52.000,00	0,00	52.000,00
10.302.1014.2071.0000	Manutenção do Centro de atenção Psicosocial - CAPS	0,00	0,00	8.000,00	8.000,00

**PREFEITURA MUNICIPAL DE CONDADO**

PRAÇA 11 DE NOVEMBRO, 88 - CNPJ:10150068/0001-00

Orçamento Programa - Exercício de 2022

Anexo 07

Página 6

**PROGRAMA DE TRABALHO DO GOVERNO  
DEMONSTRATIVO DE FUNÇÕES, SUBFUNÇÕES E PROGRAMAS  
POR PROJETOS, ATIVIDADES E OPERAÇÕES ESPECIAIS  
(Inc.II, § 2º, Art.2º)**

Código	Especificação	Operação Especial	Projetos	Atividades	Total
<b>10</b>	<b>Saúde</b>	<b>0,00</b>	<b>1.257.195,00</b>	<b>16.699.982,45</b>	<b>17.957.177,45</b>
10	302 Assistência Hospitalar e Ambulatorial	0,00	462.000,00	5.198.000,00	5.660.000,00
10	302 1016 PROGRAMA MÃE CORUJA	0,00	0,00	15.000,00	15.000,00
10.302.1016.2072.0000	Manutenção das Ações do Programa Mãe Coruja	0,00	0,00	15.000,00	15.000,00
10	302 1021 PROGRAMA MAIS MÉDICOS	0,00	0,00	123.000,00	123.000,00
10.302.1021.2063.0000	Apoio as Atividades do Projeto Mais Médicos	0,00	0,00	123.000,00	123.000,00
10	303 Suporte Profilático e Terapêutico	0,00	0,00	80.000,00	80.000,00
10	303 1011 TRATAMENTO FORA DO DOMICILIO - TFD	0,00	0,00	80.000,00	80.000,00
10.303.1011.2073.0000	Manutenção das ações do Tratamento Fora do Domicilio - TFD	0,00	0,00	80.000,00	80.000,00
10	304 Vigilância Sanitária	0,00	0,00	151.000,00	151.000,00
10	304 1012 VIGILÂNCIA SANITÁRIA	0,00	0,00	151.000,00	151.000,00
10.304.1012.2074.0000	Manutenção das Atividades vinculado aos serviços de Vigilância Sanitária	0,00	0,00	46.000,00	46.000,00
10.304.1012.2075.0000	Remuneração do Pessoal Ativo da Vigilância Sanitária	0,00	0,00	105.000,00	105.000,00
10	305 Vigilância Epidemiológica	0,00	101.000,00	441.000,00	542.000,00
10	305 1013 VIGILÂNCIA EPIDEMIOLÓGICA	0,00	101.000,00	421.000,00	522.000,00
10.305.1013.1039.0000	Aquisição de Equipamentos para Vigilância Epidemiológica	0,00	101.000,00	0,00	101.000,00
10.305.1013.2076.0000	Manutenção das Atividades de Vigilância Epidemiológica	0,00	0,00	155.000,00	155.000,00
10.305.1013.2077.0000	Remuneração do Pessoal Ativo da Vigilância Epidemiologia	0,00	0,00	266.000,00	266.000,00
10	305 1015 PROGRAMA DE IMUNIZAÇÃO	0,00	0,00	20.000,00	20.000,00
10.305.1015.2061.0000	Manutenção das Ações de Imunização Humana e Animal - Campanha de Vacinação	0,00	0,00	20.000,00	20.000,00
10	451 Infra-Estrutura Urbana	0,00	374.000,00	0,00	374.000,00
10	451 1020 AMPLIAÇÃO DE UNIDADES DE SAÚDE	0,00	51.000,00	0,00	51.000,00
10.451.1020.1040.0000	Construção, reforma e ampliação de Unidades Básicas de Saúde - UBS	0,00	48.000,00	0,00	48.000,00
10.451.1020.1091.0000	Construção, Reforma, ampliação e/ou Manutenção de Unidades Básicas de Saúde - UBS	0,00	3.000,00	0,00	3.000,00
10	451 1501 EXPANSÃO FÍSICA DOS PRÉDIOS PÚBLICOS	0,00	323.000,00	0,00	323.000,00
10.451.1501.1013.0000	Construção, Ampliação e Restauração do Hospital Municipal	0,00	320.000,00	0,00	320.000,00
10.451.1501.1092.0000	Construção, Ampliação, Restauração e/ou Manutenção do Hospital Municipal	0,00	3.000,00	0,00	3.000,00
<b>12</b>	<b>Educação</b>	<b>0,00</b>	<b>1.785.622,27</b>	<b>23.747.375,67</b>	<b>25.532.997,94</b>
12	122 Administração Geral	0,00	50.000,00	2.107.994,97	2.157.994,97
12	122 0401 GESTÃO ADMINISTRATIVA DO MUNICÍPIO	0,00	0,00	3.000,00	3.000,00
12.122.0401.2024.0000	Remuneração de Pessoal Ativo da Secretaria de Educação	0,00	0,00	3.000,00	3.000,00
12	122 0412 CONSÓRCIOS E COOPERAÇÕES TÉCNICO-FINANCEIRAS COM OUTROS ENTES FEDERADOS	0,00	0,00	442,34	442,34
12.122.0412.2124.0000	Manutenção da Escola Pinto Ferreira de Adm. Pública	0,00	0,00	205,00	205,00
12.122.0412.2125.0000	Manutenção da Escola Técnica Pinto Ferreira	0,00	0,00	237,34	237,34

**PREFEITURA MUNICIPAL DE CONDADO**

PRAÇA 11 DE NOVEMBRO, 88 - CNPJ:10150068/0001-00

Orçamento Programa - Exercício de 2022

Anexo 07

Página 7

**PROGRAMA DE TRABALHO DO GOVERNO  
DEMONSTRATIVO DE FUNÇÕES, SUBFUNÇÕES E PROGRAMAS  
POR PROJETOS, ATIVIDADES E OPERAÇÕES ESPECIAIS  
(Inc.II, § 2º, Art.2º)**

Código	Especificação	Operação Especial	Projetos	Atividades	Total
<b>12</b>	<b>Educação</b>	<b>0,00</b>	<b>1.785.622,27</b>	<b>23.747.375,67</b>	<b>25.532.997,94</b>
12	122 Administração Geral	0,00	50.000,00	2.107.994,97	2.157.994,97
12	122 1201 GESTÃO ADMINISTRATIVA DO FUNDO MUNICIPAL DE EDUCAÇÃO	0,00	50.000,00	2.104.552,63	2.154.552,63
12.122.1201.1060.0000	Aquisição de Equipamentos Diveros destinado ao FME	0,00	50.000,00	0,00	50.000,00
12.122.1201.2099.0000	Manutenção das Atividades do Fundo Municipal de Educação	0,00	0,00	893.552,63	893.552,63
12.122.1201.2100.0000	Remuneração de Pessoal Ativo do Fundo Municipal de Educação	0,00	0,00	1.211.000,00	1.211.000,00
12	306 Alimentação e Nutrição	0,00	0,00	481.000,00	481.000,00
12	306 1202 PROGRAMA NACIONAL DE ALIMENTAÇÃO ESCOLAR - PNAE	0,00	0,00	481.000,00	481.000,00
12.306.1202.2101.0000	Manutenção das Atividades do Programa Nacional de Alimentação Escolar - PNAE	0,00	0,00	481.000,00	481.000,00
12	361 Ensino Fundamental	0,00	1.735.622,27	20.504.721,72	22.240.343,99
12	361 1203 PROGRAMA NACIONAL DE APOIO AO TRANSPORTE ESCOLAR - PNATE	0,00	0,00	98.000,00	98.000,00
12.361.1203.2102.0000	Apoio as Atividades ao Programa Nacion. de Transport. Escolar - Pnate	0,00	0,00	98.000,00	98.000,00
12	361 1204 PROGRAMA CAMINHO DA ESCOLA	0,00	94.121,26	0,00	94.121,26
12.361.1204.1061.0000	Aquisição de Transporte pelo o Programa Caminho a Escola	0,00	94.121,26	0,00	94.121,26
12	361 1205 EXPANSÃO DA REDE FÍSICA DO ENSINO MUNICIPAL	0,00	1.540.501,01	432.000,00	1.972.501,01
12.361.1205.0004.0000	Indenizações e Restituições Diversas	0,00	0,00	20.000,00	20.000,00
12.361.1205.1062.0000	Aquisição de mobiliários diversos para as Escolas	0,00	280.501,01	0,00	280.501,01
12.361.1205.1063.0000	Aquisição de Transporte para a Rede de Ensino	0,00	380.000,00	0,00	380.000,00
12.361.1205.1064.0000	Aquisição de Equipamentos para as Escolas	0,00	415.000,00	0,00	415.000,00
12.361.1205.1065.0000	Construção, Ampliação e Reforma de Unidades de Ensino	0,00	436.000,00	0,00	436.000,00
12.361.1205.1093.0000	Construção, Ampliação, Reforma e/ou Manutenção de Unidades de Ensino	0,00	3.000,00	0,00	3.000,00
12.361.1205.1164.0000	Aquisição de Placa Solar para as escolas	0,00	26.000,00	0,00	26.000,00
12.361.1205.2164.0000	Manutenção do Sistema de Iluminação Pública das Escolas	0,00	0,00	412.000,00	412.000,00
12	361 1207 GESTÃO DA EDUCAÇÃO BÁSICA	0,00	0,00	19.500.721,72	19.500.721,72
12.361.1207.2100.0000	Remuneração de Pessoal Ativo do Fundo Municipal de Educação	0,00	0,00	20.000,00	20.000,00
12.361.1207.2107.0000	Remuneração de Pessoal Ativo do Fundeb - 70%	0,00	0,00	14.304.148,55	14.304.148,55
12.361.1207.2108.0000	Remuneração de Pessoal Ativo do Fundeb - 30%	0,00	0,00	2.644.000,00	2.644.000,00
12.361.1207.2109.0000	Manutenção das Atividades do Ensino Fundamental	0,00	0,00	2.156.573,17	2.156.573,17
12.361.1207.2110.0000	Manutenção, Conserto e Conservação de Unidades Escolares	0,00	0,00	116.000,00	116.000,00
12.361.1207.2111.0000	Capacitação e Treinamento de Professores	0,00	0,00	150.000,00	150.000,00
12.361.1207.2112.0000	Aquisição de Material Didático-Escolares	0,00	0,00	100.000,00	100.000,00
12.361.1207.2113.0000	Gestão de Pessoal do Ensino Infantil - 70%	0,00	0,00	10.000,00	10.000,00
12	361 1209 PROGRAMA ESTADUAL DO TRANSPORTE ESCOLAR	0,00	0,00	41.000,00	41.000,00
12.361.1209.2103.0000	Apoio as Atividades do Programa Estadual de Transporte Escolar - PETE	0,00	0,00	41.000,00	41.000,00
12	361 1210 PROGRAMA EDUCAÇÃO E MUSICA	0,00	25.000,00	150.000,00	175.000,00
12.361.1210.1066.0000	Aquisição de Instrumentos Musicais para Bandas Marciais das Escolas	0,00	25.000,00	0,00	25.000,00
12.361.1210.2104.0000	Apoio as Bandas Marciais das Escolas Municipais	0,00	0,00	150.000,00	150.000,00
12	361 1211 PROGRAMA DINHEIRO NA ESCOLA E AÇÕES AGREDADAS - PDDE	0,00	25.000,00	30.000,00	55.000,00
12.361.1211.1008.0000	Aquisição de Móveis, Maquinas e Equipamentos para o PDDE	0,00	25.000,00	0,00	25.000,00
12.361.1211.4402.0000	Manutenção do Programa Dinheiro Direto na Escola - PDDE	0,00	0,00	30.000,00	30.000,00
12	361 1212 PROGRAMA BUSCA ATIVA ESCOLAR	0,00	0,00	30.000,00	30.000,00
12.361.1212.2165.0000	Manutenção das Atividades do Programa Busca Ativa Escolar	0,00	0,00	30.000,00	30.000,00



**PREFEITURA MUNICIPAL DE CONDADO**

PRAÇA 11 DE NOVEMBRO, 88 - CNPJ:10150068/0001-00

Orçamento Programa - Exercício de 2022

Anexo 07

Página 8

**PROGRAMA DE TRABALHO DO GOVERNO  
DEMONSTRATIVO DE FUNÇÕES, SUBFUNÇÕES E PROGRAMAS  
POR PROJETOS, ATIVIDADES E OPERAÇÕES ESPECIAIS  
(Inc. II, § 2º, Art. 2º)**

Código	Especificação	Operação Especial	Projetos	Atividades	Total
<b>12</b>	<b>Educação</b>	<b>0,00</b>	<b>1.785.622,27</b>	<b>23.747.375,67</b>	<b>25.532.997,94</b>
12 361	Ensino Fundamental	0,00	1.735.622,27	20.504.721,72	22.240.343,99
12 361 1213	PROGRAMA BRASIL NA ESCOLA	0,00	0,00	30.000,00	30.000,00
12.361.1213.2128.0000	Manutenção das Atividades do Programa Brasil na Escola	0,00	0,00	30.000,00	30.000,00
12 361 1214	APRENDER VALOR	0,00	0,00	30.000,00	30.000,00
12.361.1214.2131.0000	Manutenção das Atividades do Programa Aprender Valor	0,00	0,00	30.000,00	30.000,00
12 361 1215	PROGRAMA NACIONAL DE EDUCAÇÃO EMPREENDEDORA	0,00	0,00	30.000,00	30.000,00
12.361.1215.2135.0000	Manutenção das Atividades do Programa Nacional de Educação Empreendedora	0,00	0,00	30.000,00	30.000,00
12 361 1216	PROGRAMA FORMAÇÃO PELA ESCOLA	0,00	0,00	30.000,00	30.000,00
12.361.1216.2134.0000	Manutenção das Atividades do Programa Formação pela Escola	0,00	0,00	30.000,00	30.000,00
12 361 2702	CONDADO ESPORTIVO	0,00	51.000,00	103.000,00	154.000,00
12.361.2702.1058.0000	Reforma e/ou Ampliação do Ginásio Esportivo O Paulão	0,00	51.000,00	0,00	51.000,00
12.361.2702.2032.0000	Manutenção das atividades do Ginásio de Esportes o PAULÃO	0,00	0,00	103.000,00	103.000,00
12 364	Ensino Superior	0,00	0,00	230.000,00	230.000,00
12 364 1206	TRANSPORTE UNIVERSITÁRIO	0,00	0,00	230.000,00	230.000,00
12.364.1206.2105.0000	Apoio ao Transporte Universitário	0,00	0,00	230.000,00	230.000,00
12 365	Educação Infantil	0,00	0,00	423.658,98	423.658,98
12 365 1207	GESTÃO DA EDUCAÇÃO BÁSICA	0,00	0,00	337.658,98	337.658,98
12.365.1207.2113.0000	Gestão de Pessoal do Ensino Infantil - 70%	0,00	0,00	307.658,98	307.658,98
12.365.1207.2114.0000	Manutenção das Ações do Ensino Infantil	0,00	0,00	30.000,00	30.000,00
12 365 1208	PROGRAMA BRASIL CARINHOSO	0,00	0,00	86.000,00	86.000,00
12.365.1208.2106.0000	Apoio as Creches destinado ao Brasil Carinhoso	0,00	0,00	86.000,00	86.000,00
<b>13</b>	<b>Cultura</b>	<b>0,00</b>	<b>225.089,91</b>	<b>1.797.000,00</b>	<b>2.022.089,91</b>
13 122	Administração Geral	0,00	20.000,00	904.000,00	924.000,00
13 122 0401	GESTÃO ADMINISTRATIVA DO MUNICÍPIO	0,00	0,00	865.000,00	865.000,00
13.122.0401.2025.0000	Remuneração de Pessoal Ativo da Secretaria de Desenvolvimento Sustentável	0,00	0,00	782.000,00	782.000,00
13.122.0401.2026.0000	Manutenção das Atividades Gerais da Secretaria de Desenvolvimento Sustentável	0,00	0,00	83.000,00	83.000,00
13 122 0402	REEQUIPAMENTO DO MUNICÍPIO	0,00	10.000,00	0,00	10.000,00
13.122.0402.1999.0000	Aquisição de Equipamentos Diversos para a Secretaria de Desenvolvimento Sustentável	0,00	10.000,00	0,00	10.000,00
13 122 1301	GESTÃO DO FUNDO MUNICIPAL DE CULTURA	0,00	10.000,00	39.000,00	49.000,00
13.122.1301.1067.0000	Aquisição de Equipamentos Diversos para o Fundo Municipal de Cultura	0,00	10.000,00	0,00	10.000,00
13.122.1301.2115.0000	Remuneração de Pessoal Ativo do Fundo Municipal de Cultura	0,00	0,00	4.000,00	4.000,00
13.122.1301.2116.0000	Manutenção das Atividades Gerais do Fundo Municipal de Cultura	0,00	0,00	35.000,00	35.000,00
13 392	Difusão Cultural	0,00	205.089,91	893.000,00	1.098.089,91
13 392 1302	ENCONTRO DO CAVALO MARINHO	0,00	0,00	68.000,00	68.000,00
13.392.1302.2117.0000	Apoio as Atividades Festivas e Culturais do Cavalo Marinho	0,00	0,00	68.000,00	68.000,00



**PREFEITURA MUNICIPAL DE CONDADO**

PRAÇA 11 DE NOVEMBRO, 88 - CNPJ:10150068/0001-00

Orçamento Programa - Exercício de 2022

Anexo 07

Página 9

**PROGRAMA DE TRABALHO DO GOVERNO  
DEMONSTRATIVO DE FUNÇÕES, SUBFUNÇÕES E PROGRAMAS  
POR PROJETOS, ATIVIDADES E OPERAÇÕES ESPECIAIS  
(Inc.II, § 2º, Art.2º)**

Código	Especificação	Operação Especial	Projetos	Atividades	Total		
<b>13</b>	<b>Cultura</b>	<b>0,00</b>	<b>225.089,91</b>	<b>1.797.000,00</b>	<b>2.022.089,91</b>		
13	392	Difusão Cultural	0,00	205.089,91	893.000,00	1.098.089,91	
13	392	1303	CONDADO CULTURAL	0,00	205.089,91	825.000,00	1.030.089,91
13.392.1303.1014.0000	Reforma e/ou Ampliação do Pátio de Eventos	0,00	160.089,91	0,00	160.089,91	160.089,91	
13.392.1303.1068.0000	Aquisição de Equipamentos Diversos para a Casa da Cultura	0,00	15.000,00	0,00	15.000,00	15.000,00	
13.392.1303.1069.0000	Reforma e/ou ampliação da Casa da Cultura	0,00	15.000,00	0,00	15.000,00	15.000,00	
13.392.1303.1070.0000	Aquisição de Instrumentos Musicais	0,00	15.000,00	0,00	15.000,00	15.000,00	
13.392.1303.2118.0000	Apoio a Atividades Festivas e Culturais	0,00	0,00	75.000,00	75.000,00	75.000,00	
13.392.1303.2119.0000	Apoio a Grupos de Teatro, Bandas Musicais e Marciais e Grupos	0,00	0,00	51.000,00	51.000,00	51.000,00	
13.392.1303.2120.0000	Repasse de subvenção à Banda Filarmônica 28 de junho.	0,00	0,00	24.000,00	24.000,00	24.000,00	
13.392.1303.2121.0000	Promoção e Execução de Festividades Cívicas, Folclóricas, Artísticas e outros	0,00	0,00	590.000,00	590.000,00	590.000,00	
13.392.1303.2126.0000	Implantação e manutenção das atividades do Condado Musical	0,00	0,00	85.000,00	85.000,00	85.000,00	
<b>15</b>	<b>Urbanismo</b>	<b>0,00</b>	<b>899.588,51</b>	<b>1.705.187,74</b>	<b>2.604.736,25</b>		
15	122	Administração Geral	0,00	50.000,00	0,00	50.000,00	
15	122	1501	EXPANSÃO FÍSICA DOS PRÉDIOS PÚBLICOS	0,00	50.000,00	0,00	50.000,00
15.122.1501.1015.0000	Desapropriações de Imóveis	0,00	50.000,00	0,00	50.000,00	50.000,00	
15	451	Infra-Estrutura Urbana	0,00	701.342,52	1.665.000,00	2.366.342,52	
15	451	1501	EXPANSÃO FÍSICA DOS PRÉDIOS PÚBLICOS	0,00	8.000,00	0,00	8.000,00
15.451.1501.1016.0000	Construção, Ampliação e Restauração de Prédios Públicos	0,00	5.000,00	0,00	5.000,00	5.000,00	
15.451.1501.1080.0000	Construção, Ampliação, Restauração e/ou Manutenção dos Prédios Públicos	0,00	3.000,00	0,00	3.000,00	3.000,00	
15	451	1503	CEMITÉRIO MUNICIPAL	0,00	6.000,00	25.000,00	31.000,00
15.451.1503.1017.0000	Reforma, Melhoramentos e/ou Ampliação de Cemitérios Públicos, Necrópoles e Velórios	0,00	6.000,00	0,00	6.000,00	6.000,00	
15.451.1503.2039.0000	Manutenção de Cemitérios Públicos, Necrópoles e Velórios	0,00	0,00	25.000,00	25.000,00	25.000,00	
15	451	1504	PAVIMENTAÇÃO: ALFALTO, CALÇAMENTO E MEIO - FIO	0,00	637.342,52	40.000,00	677.342,52
15.451.1504.1018.0000	Construção e/ou Reposição de Calçamento, Meio-fio e Recapeamento Asfáltico	0,00	276.000,00	0,00	276.000,00	276.000,00	
15.451.1504.1055.0000	Construção e/ou Reposição de Calçamento, Meio-fio e Recapeamento Asfáltico.	0,00	358.342,52	0,00	358.342,52	358.342,52	
15.451.1504.1083.0000	Construção, Reposição de Calçamento e/ou Manutenção de Meio-fio e Recapeamento Asfáltico	0,00	3.000,00	0,00	3.000,00	3.000,00	
15.451.1504.2040.0000	Manutenção dos Serviços de Obras e Urbanismo	0,00	0,00	40.000,00	40.000,00	40.000,00	
15	451	1505	LIMPEZA PÚBLICA	0,00	50.000,00	1.600.000,00	1.650.000,00
15.451.1505.1019.0000	Reequipamento da Limpeza Pública	0,00	50.000,00	0,00	50.000,00	50.000,00	
15.451.1505.2041.0000	Manutenção das Atividades da Limpeza Pública	0,00	0,00	1.600.000,00	1.600.000,00	1.600.000,00	
15	452	Serviços Urbanos	0,00	0,00	5.167,74	5.167,74	5.167,74
15	452	0412	CONSÓRCIOS E COOPERAÇÕES TÉCNICO-FINANCEIRAS COM OUTROS ENTES FEDERADOS	0,00	0,00	5.167,74	5.167,74
15.452.0412.2138.0000	Implantação e Gerenciamento do Resíduo Sólidos	0,00	0,00	5.167,74	5.167,74	5.167,74	
15	813	Lazer	0,00	148.225,99	35.000,00	183.225,99	
15	813	1506	REVITALIZANDO PRAÇAS E CANTEIROS	0,00	148.225,99	35.000,00	183.225,99
15.813.1506.1020.0000	Construção, Restauração de Praças, Parques e Jardins	0,00	80.225,99	0,00	80.225,99	80.225,99	
15.813.1506.1056.0000	Construção, Restauração de Praças, Parques e Jardins - FEM	0,00	68.000,00	0,00	68.000,00	68.000,00	
15.813.1506.2042.0000	Manutenção das Praças, Parques e Jardins	0,00	0,00	35.000,00	35.000,00	35.000,00	

**PREFEITURA MUNICIPAL DE CONDADO**

PRAÇA 11 DE NOVEMBRO, 88 - CNPJ:10150068/0001-00

Orçamento Programa - Exercício de 2022

Anexo 07

Página 10

**PROGRAMA DE TRABALHO DO GOVERNO  
DEMONSTRATIVO DE FUNÇÕES, SUBFUNÇÕES E PROGRAMAS  
POR PROJETOS, ATIVIDADES E OPERAÇÕES ESPECIAIS  
(Inc.II, § 2º, Art.2º)**

Código	Especificação	Operação Especial	Projetos	Atividades	Total
<b>15</b>	<b>Urbanismo</b>	<b>0,00</b>	<b>899.568,51</b>	<b>1.705.167,74</b>	<b>2.604.736,25</b>
<b>17</b>	<b>Saneamento</b>	<b>0,00</b>	<b>30.000,00</b>	<b>40.000,00</b>	<b>70.000,00</b>
17	512 Saneamento Básico Urbano	0,00	30.000,00	0,00	30.000,00
17	512 1701 SANEAMENTO E ESGOTAMENTO SANITÁRIO	0,00	30.000,00	0,00	30.000,00
17.512.1701.1021.0000	Construção, Ampliação e Melhoria de Esgotos, Galerias, Bueiros e Outros	0,00	30.000,00	0,00	30.000,00
17	544 Recursos Hídricos	0,00	0,00	40.000,00	40.000,00
17	544 1701 SANEAMENTO E ESGOTAMENTO SANITÁRIO	0,00	0,00	40.000,00	40.000,00
17.544.1701.2043.0000	Manutenção do Sistema de Saneamento Básico	0,00	0,00	40.000,00	40.000,00
<b>18</b>	<b>Gestão Ambiental</b>	<b>0,00</b>	<b>40.000,00</b>	<b>35.722,84</b>	<b>75.722,84</b>
18	122 Administração Geral	0,00	0,00	722,84	722,84
18	122 0412 CONSÓRCIOS E COOPERAÇÕES TÉCNICO-FINANCEIRAS COM OUTROS ENTES FEDERADOS	0,00	0,00	722,84	722,84
18.122.0412.2139.0000	Agência Regional de Licenciamento Ambiental	0,00	0,00	722,84	722,84
18	541 Preservação e Conservação Ambiental	0,00	40.000,00	35.000,00	75.000,00
18	541 1801 RECICLA CONDADO	0,00	40.000,00	35.000,00	75.000,00
18.541.1801.1009.0000	Implantação de Coletores de Lixo nas Escolas e Ruas da Cidade	0,00	20.000,00	0,00	20.000,00
18.541.1801.1010.0000	Estruturação do Centro de Triagem de Material Reciclável	0,00	20.000,00	0,00	20.000,00
18.541.1801.2027.0000	Apoio as Atividades de Educação Ambiental	0,00	0,00	35.000,00	35.000,00
<b>20</b>	<b>Agricultura</b>	<b>0,00</b>	<b>10.000,00</b>	<b>107.000,00</b>	<b>117.000,00</b>
20	605 Abastecimento	0,00	10.000,00	80.000,00	90.000,00
20	605 2001 PRODUÇÃO E COMERCIALIZAÇÃO	0,00	10.000,00	80.000,00	90.000,00
20.605.2001.1022.0000	Ampliação e/ou Restauração de Mercados, Matadouros e Açougues Público	0,00	10.000,00	0,00	10.000,00
20.605.2001.2028.0000	Manutenção de Mercado, Matadouros e Feira Livres	0,00	0,00	80.000,00	80.000,00
20	608 Promoção da Produção Agropecuária	0,00	0,00	27.000,00	27.000,00
20	608 2001 PRODUÇÃO E COMERCIALIZAÇÃO	0,00	0,00	27.000,00	27.000,00
20.608.2001.2029.0000	Apoio ao Produtor Rural	0,00	0,00	27.000,00	27.000,00
<b>22</b>	<b>Indústria</b>	<b>0,00</b>	<b>1.000,00</b>	<b>15.000,00</b>	<b>16.000,00</b>
22	661 Promoção Industrial	0,00	1.000,00	15.000,00	16.000,00
22	661 2201 DESENVOLVIMENTO ECONÔMICO LOCAL	0,00	1.000,00	15.000,00	16.000,00
22.661.2201.1023.0000	Instalação do Distrito Industrial	0,00	1.000,00	0,00	1.000,00
22.661.2201.2030.0000	Ações de Apoio e Incentivo a Industrialização	0,00	0,00	15.000,00	15.000,00
<b>25</b>	<b>Energia</b>	<b>0,00</b>	<b>54.000,00</b>	<b>1.211.000,00</b>	<b>1.265.000,00</b>

**PREFEITURA MUNICIPAL DE CONDADO**

PRAÇA 11 DE NOVEMBRO, 88 - CNPJ:10150068/0001-00

Orçamento Programa - Exercício de 2022

Anexo 07

Página 11

**PROGRAMA DE TRABALHO DO GOVERNO  
DEMONSTRATIVO DE FUNÇÕES, SUBFUNÇÕES E PROGRAMAS  
POR PROJETOS, ATIVIDADES E OPERAÇÕES ESPECIAIS  
(Inc.II, § 2º, Art.2º)**

Código	Especificação	Operação Especial	Projetos	Atividades	Total
<b>25</b>	<b>Energia</b>	<b>0,00</b>	<b>54.000,00</b>	<b>1.211.000,00</b>	<b>1.265.000,00</b>
25	752 Energia Elétrica	0,00	54.000,00	1.211.000,00	1.265.000,00
25	752 2501 ILUMINANDO NOSSA CIDADE	0,00	54.000,00	1.211.000,00	1.265.000,00
25.752.2501.1024.0000	Expansão do Sistema de Iluminação Pública	0,00	51.000,00	0,00	51.000,00
25.752.2501.1085.0000	Expansão e Manutenção do Sistema de Iluminação Pública	0,00	3.000,00	0,00	3.000,00
25.752.2501.2044.0000	Manutenção do Sistema de Iluminação Pública na Sede, Distritos e Povoados	0,00	0,00	1.211.000,00	1.211.000,00
<b>26</b>	<b>Transporte</b>	<b>0,00</b>	<b>106.000,00</b>	<b>30.000,00</b>	<b>136.000,00</b>
26	782 Transporte Rodoviário	0,00	106.000,00	30.000,00	136.000,00
26	782 2601 OBRAS RODOVIÁRIAS	0,00	106.000,00	30.000,00	136.000,00
26.782.2601.1025.0000	Construção e Restauração de Abrigos de Passageiros	0,00	21.000,00	0,00	21.000,00
26.782.2601.1057.0000	Construção e Restauração de Abrigos de Passageiros - FEM	0,00	85.000,00	0,00	85.000,00
26.782.2601.2045.0000	Manutenção de Estradas Municipais, Passagens, Molhadas, Pontes e Outros	0,00	0,00	30.000,00	30.000,00
<b>27</b>	<b>Desporto e Lazer</b>	<b>0,00</b>	<b>372.236,94</b>	<b>482.000,00</b>	<b>854.236,94</b>
27	812 Desporto Comunitário	0,00	372.236,94	482.000,00	854.236,94
27	812 1304 COPA CONDADO	0,00	175.210,11	305.000,00	480.210,11
27.812.1304.2141.0000	Manutenção da Copa Condado de Futsal	0,00	0,00	305.000,00	305.000,00
27.812.1304.2144.0000	Manutenção da Copa Condado de Futebol de Campo	0,00	175.210,11	0,00	175.210,11
27	812 2702 CONDADO ESPORTIVO	0,00	197.026,83	177.000,00	374.026,83
27.812.2702.1026.0000	Construção, Reforma e/ou Ampliação de Campos de Futebol, Ginásios de Esportes, Quadras Poliesportivas entre Outras	0,00	10.000,00	0,00	10.000,00
27.812.2702.1027.0000	Reforma do Estádio Municipal O Abilião	0,00	2.000,00	0,00	2.000,00
27.812.2702.1058.0000	Reforma e/ou Ampliação do Ginásio Esportivo O Paulão	0,00	185.026,83	0,00	185.026,83
27.812.2702.2031.0000	Apoio ao Desporto Amador	0,00	0,00	67.000,00	67.000,00
27.812.2702.2032.0000	Manutenção das atividades do Ginásio de Esportes o PAULÃO	0,00	0,00	80.000,00	80.000,00
27.812.2702.2033.0000	Manutenção das atividades do Estádio O ABILIÃO	0,00	0,00	30.000,00	30.000,00
<b>28</b>	<b>Encargos Especiais</b>	<b>0,00</b>	<b>0,00</b>	<b>1.570.000,00</b>	<b>1.570.000,00</b>
28	843 Serviço da Dívida Interna	0,00	0,00	1.560.000,00	1.560.000,00
28	843 0000 PROGRAMA NULO	0,00	0,00	1.560.000,00	1.560.000,00
28.843.0000.0001.0000	Pagamento de Precatórios e Decisões Judiciais	0,00	0,00	170.000,00	170.000,00
28.843.0000.0002.0000	Amortização de Dívida Pública - INSS	0,00	0,00	590.000,00	590.000,00
28.843.0000.0003.0000	Amortização de Dívida Pública com outros Órgãos	0,00	0,00	800.000,00	800.000,00
28	846 Outros Encargos Especiais	0,00	0,00	10.000,00	10.000,00
28	846 0000 PROGRAMA NULO	0,00	0,00	10.000,00	10.000,00
28.846.0000.0004.0000	Indenizações e Restituições Diversas	0,00	0,00	10.000,00	10.000,00
<b>99</b>	<b>Reserva de Contingência</b>	<b>773.180,00</b>	<b>0,00</b>	<b>0,00</b>	<b>773.180,00</b>
99	999 Reserva de Contingência	773.180,00	0,00	0,00	773.180,00



**PREFEITURA MUNICIPAL DE CONDADO**

PRAÇA 11 DE NOEMBRO, 88 - CNPJ:10150068/0001-00

Orçamento Programa - Exercício de 2022

Anexo 07

Página 12

**PROGRAMA DE TRABALHO DO GOVERNO  
DEMONSTRATIVO DE FUNÇÕES, SUBFUNÇÕES E PROGRAMAS  
POR PROJETOS, ATIVIDADES E OPERAÇÕES ESPECIAIS**

(Inc.II, § 2º, Art.2º)

Código	Especificação	Operação Especial	Projetos	Atividades	Total
99	Reserva de Contingência	773.180,00	0,00	0,00	773.180,00
99	999 Reserva de Contingência	773.180,00	0,00	0,00	773.180,00
99	999 9999 RESERVA DE CONTIGÊNCIA	773.180,00	0,00	0,00	773.180,00
99.999.9999.9001.0000	Reserva de Contingência	773.180,00	0,00	0,00	773.180,00
TOTAL		773.180,00	5.367.859,72	71.176.960,28	77.318.000,00



**PREFEITURA MUNICIPAL DE CONDADO**

PRAÇA 11 DE NOVEMBRO, 88 - CNPJ:10150068/0001-00

Orçamento Programa - Exercício de 2022

Anexo 08

Página 1

**DESPESA POR FUNÇÃO, SUBFUNÇÃO E PROGRAMAS  
CONFORME O VÍNCULO COM OS RECURSOS**

(Inc.II. § 2º, Art.2º)

Código	Especificação	Ordinário	Vinculado	Adm. Indireta	Total
<b>01</b>	<b>Legislativa</b>	<b>3.000.000,00</b>			<b>3.000.000,00</b>
01 031	Ação Legislativa	2.990.000,00			2.990.000,00
01 031 0101	PROCESSO LEGISLATIVO	2.990.000,00			2.990.000,00
01 271	Previdência Básica	10.000,00			10.000,00
01 271 0101	PROCESSO LEGISLATIVO	10.000,00			10.000,00
<b>04</b>	<b>Administração</b>	<b>8.611.857,46</b>		<b>19.001,21</b>	<b>8.630.858,67</b>
04 032	Controle Externo	7.000,00			7.000,00
04 032 0407	APOIO AOS CONSELHOS MUNICIPAIS	7.000,00			7.000,00
04 122	Administração Geral	7.864.857,46		19.001,21	7.883.858,67
04 122 0401	GESTÃO ADMINISTRATIVA DO MUNICÍPIO	7.405.857,46			7.405.857,46
04 122 0402	REEQUIPAMENTO DO MUNICÍPIO	90.000,00			90.000,00
04 122 0404	SERVIÇOS PÚBLICOS E JUDICIÁRIOS	357.000,00			357.000,00
04 122 0411	APOIO À INSTITUIÇÕES SEM FINS LUCRATIVOS	2.000,00			2.000,00
04 122 0412	CONSÓRCIOS E COOPERAÇÕES TÉCNICO-FINANCEIRAS COM OUTROS ENTES FEDERADOS	10.000,00		19.001,21	29.001,21
04 123	Administração Financeira	565.000,00			565.000,00
04 123 0408	MODERNIZAÇÃO DO SISTEMA DE ARRECAÇÃO	65.000,00			65.000,00
04 123 0410	PASEP	500.000,00			500.000,00
04 124	Controle Interno	105.000,00			105.000,00
04 124 0401	GESTÃO ADMINISTRATIVA DO MUNICÍPIO	105.000,00			105.000,00
04 131	Comunicação Social	70.000,00			70.000,00
04 131 0405	DIVULGAÇÃO INSTITUCIONAL DA ADMINISTRAÇÃO	70.000,00			70.000,00
<b>08</b>	<b>Assistência Social</b>	<b>1.903.000,00</b>	<b>1.032.000,00</b>		<b>2.935.000,00</b>
08 122	Administração Geral	1.360.000,00	16.000,00		1.376.000,00
08 122 0401	GESTÃO ADMINISTRATIVA DO MUNICÍPIO	63.000,00			63.000,00
08 122 0407	APOIO AOS CONSELHOS MUNICIPAIS	6.000,00			6.000,00
08 122 0802	GESTÃO ADMINISTRATIVA DO FUNDO MUNICIPAL DE ASSISTÊNCIA SOCIAL	1.291.000,00	16.000,00		1.307.000,00
08 242	Assistência ao Portador de Deficiência	1.000,00	6.000,00		7.000,00
08 242 0808	ASSISTÊNCIA AO MENOR	1.000,00	6.000,00		7.000,00
08 243	Assistência à Criança e ao Adolescente	10.000,00			10.000,00
08 243 0808	ASSISTÊNCIA AO MENOR	10.000,00			10.000,00
08 244	Assistência Comunitária	532.000,00	1.010.000,00		1.542.000,00
08 244 0804	PROGRAMA DE PROTEÇÃO BÁSICA	240.000,00	388.000,00		628.000,00
08 244 0805	PROGRAMA DE PROTEÇÃO SOCIAL ESPECIAL	49.000,00	235.000,00		284.000,00
08 244 0806	GESTÃO DESCENTRALIZADA DO SISTEMA ÚNICO DE ASSISTÊNCIA SOCIAL	34.000,00	164.000,00		198.000,00
08 244 0807	PROGRAMA INCLUSÃO PRODUTIVA	80.000,00			80.000,00
08 244 0808	ASSISTÊNCIA AO MENOR	99.000,00	166.000,00		265.000,00
08 244 0809	CENTRO DE REFERENCIA PARA MULHERES VÍTIMAS DE VIOLENCIA		57.000,00		57.000,00
08 244 1217	PROGRAMA FORMAÇÃO FAMILIAS CADÚNICO	30.000,00			30.000,00
<b>09</b>	<b>Previdência Social</b>			<b>9.758.000,00</b>	<b>9.758.000,00</b>
09 122	Administração Geral			9.758.000,00	9.758.000,00
09 122 0901	GESTÃO ADMINISTRATIVA DO FUNDO PREVIDENCIÁRIO			447.000,00	447.000,00
09 122 0902	CUSTEIOS DOS SERVIDORES REFORMADOS E INATIVOS			9.311.000,00	9.311.000,00
<b>10</b>	<b>Saúde</b>	<b>4.000,00</b>	<b>17.949.552,46</b>	<b>3.624,99</b>	<b>17.957.177,45</b>

**PREFEITURA MUNICIPAL DE CONDADO**

PRAÇA 11 DE NOVEMBRO, 88 - CNPJ:10150068/0001-00

Orçamento Programa - Exercício de 2022

Anexo 08

Página 2

**DESPESA POR FUNÇÃO, SUBFUNÇÃO E PROGRAMAS  
CONFORME O VÍNCULO COM OS RECURSOS**

(Inc.II, § 2º, Art.2º)

Código	Especificação	Ordinário	Vinculado	Adm. Indireta	Total
10 122	Administração Geral	4.000,00	3.704.357,46		3.708.357,46
10 122 0401	GESTÃO ADMINISTRATIVA DO MUNICÍPIO	3.000,00			3.000,00
10 122 0407	APOIO AOS CONSELHOS MUNICIPAIS		7.357,46		7.357,46
10 122 1001	GESTÃO ADMINISTRATIVA DO FUNDO MUNICIPAL DE SAÚDE	1.000,00	3.696.000,00		3.697.000,00
10 122 1011	TRATAMENTO FORA DO DOMICILIO - TFD		1.000,00		1.000,00
10 301	Atenção Básica		7.438.195,00	3.624,99	7.441.819,99
10 301 0412	CONSÓRCIOS E COOPERAÇÕES TÉCNICO-FINANCEIRAS COM OUTROS ENTES FEDERADOS			3.624,99	3.624,99
10 301 1002	PROGRAMA SAÚDE DA FAMÍLIA		3.610.000,00		3.610.000,00
10 301 1003	NUCLEO DE APOIO À SAUDE DA FAMÍLIA - NASF		285.000,00		285.000,00
10 301 1004	PROGRAMA DE AGENTES COMUNITÁRIOS DE SAÚDE		1.913.000,00		1.913.000,00
10 301 1005	SAÚDE BUCAL		904.000,00		904.000,00
10 301 1006	FARMÁCIA BÁSICA E ASSISTÊNCIA FARMACÊUTICA		232.000,00		232.000,00
10 301 1007	CENTRO DE ESPECIALIDADES ODONTOLÓGICAS		380.000,00		380.000,00
10 301 1017	PROGRAMA SAÚDE NA ESCOLA		42.195,00		42.195,00
10 301 1019	REEQUIPAMENTO DAS UNIDADES DE SAÚDE		61.000,00		61.000,00
10 301 1022	ACADEMIA DA SAÚDE		11.000,00		11.000,00
10 302	Assistência Hospitalar e Ambulatorial		5.660.000,00		5.660.000,00
10 302 1008	SAMU		340.000,00		340.000,00
10 302 1009	REDE CEGONHA		3.000,00		3.000,00
10 302 1010	SERVIÇOS HOSPITALARES E AMBULATORIAIS		5.119.000,00		5.119.000,00
10 302 1014	REDE DE ATENÇÃO PSICOSOCIAL		60.000,00		60.000,00
10 302 1016	PROGRAMA MÃE CORUJA		15.000,00		15.000,00
10 302 1021	PROGRAMA MAIS MÉDICOS		123.000,00		123.000,00
10 303	Suporte Profilático e Terapêutico		80.000,00		80.000,00
10 303 1011	TRATAMENTO FORA DO DOMICILIO - TFD		80.000,00		80.000,00
10 304	Vigilância Sanitária		151.000,00		151.000,00
10 304 1012	VIGILÂNCIA SANITÁRIA		151.000,00		151.000,00
10 305	Vigilância Epidemiológica		542.000,00		542.000,00
10 305 1013	VIGILÂNCIA EPIDEMIOLÓGICA		522.000,00		522.000,00
10 305 1015	PROGRAMA DE IMUNIZAÇÃO		20.000,00		20.000,00
10 451	Infra-Estrutura Urbana		374.000,00		374.000,00
10 451 1020	AMPLIAÇÃO DE UNIDADES DE SAÚDE		51.000,00		51.000,00
10 451 1501	EXPANSÃO FÍSICA DOS PRÉDIOS PÚBLICOS		323.000,00		323.000,00
<b>12</b>	<b>Educação</b>	<b>234.000,00</b>	<b>25.298.555,60</b>	<b>442,34</b>	<b>25.532.997,94</b>
12 122	Administração Geral	4.000,00	2.153.552,63	442,34	2.157.994,97
12 122 0401	GESTÃO ADMINISTRATIVA DO MUNICÍPIO	3.000,00			3.000,00
12 122 0412	CONSÓRCIOS E COOPERAÇÕES TÉCNICO-FINANCEIRAS COM OUTROS ENTES FEDERADOS			442,34	442,34
12 122 1201	GESTÃO ADMINISTRATIVA DO FUNDO MUNICIPAL DE EDUCAÇÃO	1.000,00	2.153.552,63		2.154.552,63
12 306	Alimentação e Nutrição		481.000,00		481.000,00
12 306 1202	PROGRAMA NACIONAL DE ALIMENTAÇÃO ESCOLAR - PNAE		481.000,00		481.000,00
12 361	Ensino Fundamental		22.240.343,99		22.240.343,99
12 361 1203	PROGRAMA NACIONAL DE APOIO AO TRANSPORTE ESCOLAR - PNATE		98.000,00		98.000,00
12 361 1204	PROGRAMA CAMINHO DA ESCOLA		94.121,26		94.121,26
12 361 1205	EXPANSÃO DA REDE FÍSICA DO ENSINO MUNICIPAL		1.972.501,01		1.972.501,01
12 361 1207	GESTÃO DA EDUCAÇÃO BÁSICA		19.500.721,72		19.500.721,72
12 361 1209	PROGRAMA ESTADUAL DO TRANSPORTE ESCOLAR		41.000,00		41.000,00
12 361 1210	PROGRAMA EDUCAÇÃO E MUSICA		175.000,00		175.000,00

**PREFEITURA MUNICIPAL DE CONDADO**

PRAÇA 11 DE NOVEMBRO, 88 - CNPJ:10150068/0001-00

Orçamento Programa - Exercício de 2022

Anexo 08

Página 3

**DESPESA POR FUNÇÃO, SUBFUNÇÃO E PROGRAMAS  
CONFORME O VÍNCULO COM OS RECURSOS**

(Inc.II, § 2º, Art.2º)

Código	Especificação	Ordinário	Vinculado	Adm. Indireta	T o t a l
12 361 1211	PROGRAMA DINHEIRO NA ESCOLA E AÇÕES AGREDADAS - PDDE		55.000,00		55.000,00
12 361 1212	PROGRAMA BUSCA ATIVA ESCOLAR		30.000,00		30.000,00
12 361 1213	PROGRAMA BRASIL NA ESCOLA		30.000,00		30.000,00
12 361 1214	APRENDER VALOR		30.000,00		30.000,00
12 361 1215	PROGRAMA NACIONAL DE EDUCAÇÃO EMPREENDEDORA		30.000,00		30.000,00
12 361 1216	PROGRAMA FORMAÇÃO PELA ESCOLA		30.000,00		30.000,00
12 361 2702	CONDADO ESPORTIVO		154.000,00		154.000,00
12 364	Ensino Superior	230.000,00			230.000,00
12 364 1206	TRANSPORTE UNIVERSITÁRIO	230.000,00			230.000,00
12 365	Educação Infantil		423.658,98		423.658,98
12 365 1207	GESTÃO DA EDUCAÇÃO BÁSICA		337.658,98		337.658,98
12 365 1208	PROGRAMA BRASIL CARINHOSO		86.000,00		86.000,00
<b>13</b>	<b>Cultura</b>	<b>2.000.089,91</b>	<b>22.000,00</b>		<b>2.022.089,91</b>
13 122	Administração Geral	924.000,00			924.000,00
13 122 0401	GESTÃO ADMINISTRATIVA DO MUNICÍPIO	865.000,00			865.000,00
13 122 0402	REEQUIPAMENTO DO MUNICÍPIO	10.000,00			10.000,00
13 122 1301	GESTÃO DO FUNDO MUNICIPAL DE CULTURA	49.000,00			49.000,00
13 392	Difusão Cultural	1.076.089,91	22.000,00		1.098.089,91
13 392 1302	ENCONTRO DO CAVALO MARINHO	68.000,00			68.000,00
13 392 1303	CONDADO CULTURAL	1.008.089,91	22.000,00		1.030.089,91
<b>15</b>	<b>Urbanismo</b>	<b>2.468.638,21</b>	<b>130.930,30</b>	<b>5.167,74</b>	<b>2.604.736,25</b>
15 122	Administração Geral	50.000,00			50.000,00
15 122 1501	EXPANSÃO FÍSICA DOS PRÉDIOS PÚBLICOS	50.000,00			50.000,00
15 451	Infra-Estrutura Urbana	2.281.342,52	85.000,00		2.366.342,52
15 451 1501	EXPANSÃO FÍSICA DOS PRÉDIOS PÚBLICOS	3.000,00	5.000,00		8.000,00
15 451 1503	CEMITÉRIO MUNICIPAL	26.000,00	5.000,00		31.000,00
15 451 1504	PAVIMENTAÇÃO: ALFALTO, CALÇAMENTO E MEIO-FIO	602.342,52	75.000,00		677.342,52
15 451 1505	LIMPEZA PÚBLICA	1.650.000,00			1.650.000,00
15 452	Serviços Urbanos			5.167,74	5.167,74
15 452 0412	CONSÓRCIOS E COOPERAÇÕES TÉCNICO-FINANCEIRAS COM OUTROS ENTES FEDERADOS			5.167,74	5.167,74
15 813	Lazer	137.295,69	45.930,30		183.225,99
15 813 1506	REVITALIZANDO PRAÇAS E CANTEIROS	137.295,69	45.930,30		183.225,99
<b>17</b>	<b>Saneamento</b>	<b>60.000,00</b>	<b>10.000,00</b>		<b>70.000,00</b>
17 512	Saneamento Básico Urbano	20.000,00	10.000,00		30.000,00
17 512 1701	SANEAMENTO E ESGOTAMENTO SANITÁRIO	20.000,00	10.000,00		30.000,00
17 544	Recursos Hídricos	40.000,00			40.000,00
17 544 1701	SANEAMENTO E ESGOTAMENTO SANITÁRIO	40.000,00			40.000,00
<b>18</b>	<b>Gestão Ambiental</b>	<b>75.000,00</b>		<b>722,84</b>	<b>75.722,84</b>
18 122	Administração Geral			722,84	722,84
18 122 0412	CONSÓRCIOS E COOPERAÇÕES TÉCNICO-FINANCEIRAS COM OUTROS ENTES FEDERADOS			722,84	722,84
18 541	Preservação e Conservação Ambiental	75.000,00			75.000,00
18 541 1801	RECICLA CONDADO	75.000,00			75.000,00
<b>20</b>	<b>Agricultura</b>	<b>107.000,00</b>	<b>10.000,00</b>		<b>117.000,00</b>



**PREFEITURA MUNICIPAL DE CONDADO**

PRAÇA 11 DE NOVEMBRO, 88 - CNPJ:10150068/0001-00

Orçamento Programa - Exercício de 2022

Anexo 08

Página 4

**DESPESA POR FUNÇÃO, SUBFUNÇÃO E PROGRAMAS  
CONFORME O VÍNCULO COM OS RECURSOS**

(Inc.II, § 2º, Art.2º)

Código	Especificação	Ordinário	Vinculado	Adm. Indireta	Total
20 605	Abastecimento	80.000,00	10.000,00		90.000,00
20 605 2001	PRODUÇÃO E COMERCIALIZAÇÃO	80.000,00	10.000,00		90.000,00
20 608	Promoção da Produção Agropecuária	27.000,00			27.000,00
20 608 2001	PRODUÇÃO E COMERCIALIZAÇÃO	27.000,00			27.000,00
<b>22</b>	<b>Indústria</b>	<b>16.000,00</b>			<b>16.000,00</b>
22 661	Promoção Industrial	16.000,00			16.000,00
22 661 2201	DESENVOLVIMENTO ECONÔMICO LOCAL	16.000,00			16.000,00
<b>25</b>	<b>Energia</b>	<b>465.000,00</b>	<b>800.000,00</b>		<b>1.265.000,00</b>
25 752	Energia Elétrica	465.000,00	800.000,00		1.265.000,00
25 752 2501	ILUMINANDO NOSSA CIDADE	465.000,00	800.000,00		1.265.000,00
<b>26</b>	<b>Transporte</b>	<b>31.000,00</b>	<b>105.000,00</b>		<b>136.000,00</b>
26 782	Transporte Rodoviário	31.000,00	105.000,00		136.000,00
26 782 2601	OBRAS RODOVIÁRIAS	31.000,00	105.000,00		136.000,00
<b>27</b>	<b>Desporto e Lazer</b>	<b>659.140,41</b>	<b>195.096,53</b>		<b>854.236,94</b>
27 812	Desporto Comunitário	659.140,41	195.096,53		854.236,94
27 812 1304	COPA CONDADO	461.140,41	19.069,70		480.210,11
27 812 2702	CONDADO ESPORTIVO	198.000,00	176.026,83		374.026,83
<b>28</b>	<b>Encargos Especiais</b>	<b>1.570.000,00</b>			<b>1.570.000,00</b>
28 843	Serviço da Dívida Interna	1.560.000,00			1.560.000,00
28 843 0000	PROGRAMA NULO	1.560.000,00			1.560.000,00
28 846	Outros Encargos Especiais	10.000,00			10.000,00
28 846 0000	PROGRAMA NULO	10.000,00			10.000,00
<b>99</b>	<b>Reserva de Contingência</b>	<b>773.180,00</b>			<b>773.180,00</b>
99 999	Reserva de Contingência	773.180,00			773.180,00
99 999 9999	RESERVA DE CONTIGÊNCIA	773.180,00			773.180,00
<b>TOTAL</b>		<b>21.977.905,99</b>	<b>45.553.134,89</b>	<b>9.786.959,12</b>	<b>77.318.000,00</b>





**DEMONSTRATIVO DAS DESPESAS POR ORGÃO E FUNÇÕES DE GOVERNO**  
(Inc. II, § 2º, Art. 2º)

ORGÃO			Valor
01 01		<b>Câmara Municipal</b>	
Função	01	Legislativa	3.000.000,00
02 01		<b>Gabinete do Prefeito</b>	
Função	04	Administração	1.055.000,00
Função	25	Energia	50.000,00
02 02		<b>Secretaria Mun. de Ações de Governo e Gestão Política Inst.</b>	
Função	04	Administração	837.000,00
02 03		<b>Secretaria Mun. de Gestão Financeira</b>	
Função	04	Administração	2.518.857,46
Função	28	Encargos Especiais	1.570.000,00
Função	99	Reserva de Contingência	773.180,00
02 04		<b>Secretaria Municipal de Administração e Planejamento</b>	
Função	04	Administração	541.000,00
02 05		<b>Secretaria Municipal de Educação</b>	
Função	12	Educação	3.000,00
02 06		<b>Sec. Municipal de Desenvolvimento Sustentável</b>	
Função	13	Cultura	875.000,00
Função	18	Gestão Ambiental	75.000,00
Função	20	Agricultura	107.000,00
Função	22	Indústria	15.000,00
Função	27	Desporto e Lazer	577.210,11
02 07		<b>Secretaria Municipal de Saúde</b>	
Função	10	Saúde	3.000,00
02 08		<b>Secretaria Municipal de Desenvolvimento Social</b>	
Função	08	Assistência Social	63.000,00
02 09		<b>Secretaria Municipal de Planej. Urbano, Obras e Serv. Públicos</b>	
Função	04	Administração	3.660.000,00
Função	13	Cultura	160.089,91
Função	15	Urbanismo	2.173.225,99
Função	17	Saneamento	70.000,00
Função	20	Agricultura	10.000,00
Função	22	Indústria	1.000,00

**PREFEITURA MUNICIPAL DE CONDADO**

PRAÇA 11 DE NOVEMBRO, 88 - CNPJ:10150068/0001-00

Orçamento Programa - Exercício de 2022

Anexo 09

Página 2

**DEMONSTRATIVO DAS DESPESAS POR ORGÃO E FUNÇÕES DE GOVERNO**

(Inc. II, § 2º, Art. 2º)

ORGÃO			Valor
<b>02 09</b>		<b>Secretaria Municipal de Planej.Urbano, Obras e Serv.Públicos</b>	
Função	25	Energia	1.215.000,00
Função	26	Transporte	51.000,00
Função	27	Desporto e Lazer	12.000,00
<b>03 01</b>		<b>FUNDO MUNICIPAL DE SAÚDE DO CONDADO</b>	
Função	10	Saúde	17.950.552,46
<b>03 02</b>		<b>FUNDO MUNICIPAL DE ASSISTENCIA SOCIAL DO CONDADO</b>	
Função	08	Assistência Social	2.805.000,00
<b>03 03</b>		<b>FUNDO MUN. DO DIREITO DA CRIANÇA E DO ADOLESCENTE</b>	
Função	08	Assistência Social	10.000,00
<b>03 04</b>		<b>Fundo Municipal de Apoio ao Desenvolvimento Municipal - FEM</b>	
Função	08	Assistência Social	57.000,00
Função	15	Urbanismo	426.342,52
Função	26	Transporte	85.000,00
<b>03 05</b>		<b>FUNPRECON</b>	
Função	09	Previdência Social	9.758.000,00
<b>03 06</b>		<b>FUNDO MUNICIPAL DE EDUCAÇÃO</b>	
Função	12	Educação	25.529.555,60
Função	27	Desporto e Lazer	265.026,83
<b>03 07</b>		<b>FUNDO MUNICIPAL DE CULTURA</b>	
Função	13	Cultura	987.000,00
<b>04 01</b>		<b>COMANAS</b>	
Função	04	Administração	19.001,21
Função	10	Saúde	3.624,99
Função	12	Educação	442,34
Função	15	Urbanismo	5.167,74
Função	18	Gestão Ambiental	722,84
<b>TOTAL GERAL</b>			<b>77.318.000,00</b>

**PREFEITURA MUNICIPAL DE CONDADO**

PRAÇA 11 DE NOVEMBRO, 88 - CNPJ:10150068/0001-00

Orçamento Programa - Exercício de 2022

Anexo 09

Página 3

**DEMONSTRATIVO DAS DESPESAS POR ORGÃO E FUNÇÕES DE GOVERNO**

(Inc.II, § 2º, Art.2º)

<b>RESUMO DO TOTAL ORÇADO POR ORGÃO</b>		
01 01	Câmara Municipal	3.000.000,00
02 01	Gabinete do Prefeito	1.105.000,00
02 02	Secretaria Mun. de Ações de Governo e Gestão Política Inst.	837.000,00
02 03	Secretaria Mun. de Gestão Financeira	4.862.037,46
02 04	Secretaria Municipal de Administração e Planejamento	541.000,00
02 05	Secretaria Municipal de Educação	3.000,00
02 06	Sec. Municipal de Desenvolvimento Sustentável	1.649.210,11
02 07	Secretaria Municipal de Saúde	3.000,00
02 08	Secretaria Municipal de Desenvolvimento Social	63.000,00
02 09	Secretaria Municipal de Planej.Urbano, Obras e Serv.Públicos	7.352.315,90
03 01	FUNDO MUNICIPAL DE SAÚDE DO CONDADO	17.950.552,46
03 02	FUNDO MUNICIPAL DE ASSISTENCIA SOCIAL DO CONDADO	2.805.000,00
03 03	FUNDO MUN. DO DIREITO DA CRIANÇA E DO ADOLESCENTE	10.000,00
03 04	Fundo Municipal de Apoio ao Desenvolvimento Municipal - FEM	568.342,52
03 05	FUNPRECON	9.758.000,00
03 06	FUNDO MUNICIPAL DE EDUCAÇÃO	25.794.582,43
03 07	FUNDO MUNICIPAL DE CULTURA	987.000,00
04 01	COMANAS	28.959,12
<b>TOTAL</b>		<b>77.318.000,00</b>

<b>RESUMO DO TOTAL ORÇADO POR FUNÇÃO</b>		
01	Legislativa	3.000.000,00
04	Administração	8.630.858,67
08	Assistência Social	2.935.000,00
09	Previdência Social	9.758.000,00
10	Saúde	17.957.177,45
12	Educação	25.532.997,94
13	Cultura	2.022.089,91
15	Urbanismo	2.604.736,25
17	Saneamento	70.000,00
18	Gestão Ambiental	75.722,84
20	Agricultura	117.000,00
22	Indústria	16.000,00
25	Energia	1.265.000,00
26	Transporte	136.000,00
27	Desporto e Lazer	854.236,94
28	Encargos Especiais	1.570.000,00
99	Reserva de Contingência	773.180,00



**PREFEITURA MUNICIPAL DE CONDADO**

PRAÇA 11 DE NOVEMBRO, 88 - CNPJ:10150068/0001-00

Orçamento Programa - Exercício de 2022

Anexo 09

Página 4

**DEMONSTRATIVO DAS DESPESAS POR ORGÃO E FUNÇÕES DE GOVERNO**

(Inc.II, § 2º, Art.2º)

---

TOTAL	77.318.000,00
-------	---------------

---

---



**PREFEITURA MUNICIPAL DE CONDADO**

PRAÇA 11 DE NOVEMBRO, 88 - CNPJ:10150068/0001-00

Orçamento Programa - Exercício de 2022

**ORÇAMENTO DOS FUNDOS ESPECIAIS**

(Inc. I, § 2º, Art. 2º)

Anexo 10

Página 1

**3 FMS-FUNDO MUNICIPAL DE SAÚDE****RECEITA**

Classif.	Discriminação	Valor R\$
1321.01.0.	REM. DE DEPÓSITOS BANC. - OUTRAS TRANS DE CONVÊNIO SAÚDE	1.000,00
1321.01.0.	REMUNERAÇÃO DE DEPÓSITOS BANCÁRIOS - R.P SAÚDE	1.000,00
1321.01.0.	REMUNERAÇÃO DE DEPÓSITOS BANCÁRIOS - INVESTIMENTO SAÚDE	1.000,00
1713.50.1.	ENFRENTAMENTO DE EMERGÊNCIA - COVID 19	2.000,00
1713.50.1.	INCREMENTO TEMPORÁRIO AO CUSTEIO DA ATENÇÃO BÁSICA	10.000,00
1921.99.0.	OUTRAS INDENIZAÇÕES - SAÚDE	1.000,00
1922.99.0.	OUTRAS RESTITUIÇÕES - SAÚDE	1.000,00
1321.01.0.	REMUNERAÇÃO DE DEPÓSITOS BANC - OUTROS PROGRAMAS DA UNI	1.000,00
	<b>Recursos Próprios do Município</b>	<b>17.922.552,46</b>
<b>TOTAL</b>		<b>17.940.552,46</b>

**PLANO DE APLICACAO**

Classif.	Discriminação	Valor R\$
10.301.1007.2065.000	Remuneração do Pessoal Ativo do Centro de Especialidade Odontológicas -	167.000,00
10.302.1008.2066.000	Manutenção das Atividades do SAMU	61.000,00
10.302.1014.2071.000	Manutenção do Centro de atenção Psicossocial - CAPS	8.000,00
10.302.1014.1038.000	Aquisição de Equipamentos para Implantação do CAPS	52.000,00
10.302.1010.2070.000	Remuneração do Pessoal Ativo do Hospital	3.550.000,00
10.302.1010.2069.000	Manutenção das Atividades do Hospital	1.218.000,00
10.302.1010.1090.000	Aquisição de Equipamentos necessários para o Centro Médico	50.000,00
10.302.1010.1037.000	Aquisição de Ambulâncias para o Hospital João Pereira de Andrade	120.000,00
10.302.1010.1035.000	Aquisição de equipamentos necessários para o Hospital João Pereira de An	60.000,00
10.301.1017.2062.000	Manutenção das atividades desenvolvidas pelo o Programa Saúde na Escol	42.195,00
10.301.1019.1031.000	Estruturação da Rede de Serviços de Atenção Básica de Saúde	61.000,00
10.301.1022.1032.000	Implantação das Atividades para Academia da Saúde	11.000,00
10.302.1008.1034.000	Adequar as Instalações Físicas do SAMU	60.000,00
10.302.1010.1036.000	Reforma de Unidade de Atenção Especializada em Saúde - HOSPITAL E M	120.000,00
10.302.1008.2067.000	Remuneração do Pessoal Ativo do SAMU	219.000,00
10.302.1009.2068.000	Implementação das Ações da Rede Cegonha	3.000,00
10.122.0407.2046.000	Manutenção das Atividades dos Conselho Municipal de Saúde	7.357,46
10.301.1003.2053.000	Manutenção das Atividades Gerais do NASF	160.000,00
10.122.1001.2048.000	Manutenção das Atividades Gerais do Fundo Municipal de Saúde	958.000,00
10.122.1001.2049.000	Distribuição Gratuita de Materiais, Bens e Serviços conforme Lei.	65.000,00
10.122.1001.2142.000	Conferência Municipal de Saúde	25.000,00
10.122.1001.2143.000	Manutenção dos Eventos Públicos de Saúde	25.000,00
10.122.1011.1088.000	Aquisição de Veículos para Atender o TFD -Tratamento Fora de Domicílio.	1.000,00
10.301.1002.1028.000	Aquisição de Equipamentos Diversos destinados aos PSF's	21.000,00
10.301.1002.2050.000	Manutenção das Atividades dos PSF's	2.022.000,00
10.301.1002.2051.000	Remuneração do Pessoal Ativo do Programa Saúde da Família	1.264.000,00
10.301.1002.2052.000	Capacitação dos Servidores da Atenção Básica	303.000,00
10.301.1007.2064.000	Manutenção das ações do Centro de Especialidade Odontológicas - CEO	136.000,00
10.301.1003.2054.000	Remuneração do Pessoal Ativo do NASF	125.000,00
10.301.1004.2055.000	Manutenção das Atividades Gerais do PACS	178.000,00
10.301.1004.2056.000	Remuneração do Pessoal Ativo do PACS	1.735.000,00
10.301.1005.1029.000	Aquisição de Equipamentos Odontológicos para a Saúde Bucal	25.000,00
10.301.1005.1030.000	Aquisição de Equipamentos para Consultório da Saúde Bucal.	125.195,00
10.301.1005.2057.000	Manutenção das Atividades Gerais do SAÚDE BUCAL	196.805,00
10.301.1005.2058.000	Remuneração do Pessoal Ativo do Saúde Bucal	556.000,00
10.301.1006.2059.000	Fornecimento de Medicamentos (Farmácia Básica)	208.000,00

**PREFEITURA MUNICIPAL DE CONDADO**

PRAÇA 11 DE NOVEMBRO, 88 - CNPJ:10150068/0001-00

Orçamento Programa - Exercício de 2022

**ORÇAMENTO DOS FUNDOS ESPECIAIS**

(Inc. I, § 2º, Art.2º)

Anexo 10

Página 2

**3 FMS-FUNDO MUNICIPAL DE SAÚDE****PLANO DE APLICACAO**

Classif.	Discriminação	Valor R\$
10.301.1006.2060.000	Manutenção Geral da Farmácia Municipal	24.000,00
10.301.1007.1033.000	Implantação de Laboratório de protese dentária no CEO	75.000,00
10.122.1001.2047.000	Remuneração de Pessoal Ativo do Fundo Municipal de Saúde	2.624.000,00
10.302.1016.2072.000	Manutenção das Ações do Programa Mãe Coruja	15.000,00
10.303.1011.2073.000	Manutenção das ações do Tratamento Fora do Domicilio - TFD	80.000,00
10.304.1012.2074.000	Manutenção das Atividades vinculado aos serviços de Vigilância Sanitária	46.000,00
10.304.1012.2075.000	Remuneração do Pessoal Ativo da Vigilância Sanitária	104.000,00
10.305.1013.1039.000	Aquisição de Equipamentos para Vigilância Epidemiológica	101.000,00
10.305.1013.2076.000	Manutenção das Atividades de Vigilância Epidemiológica	155.000,00
10.305.1013.2077.000	Remuneração do Pessoal Ativo da Vigilância Epidemiologia	266.000,00
10.305.1015.2061.000	Manutenção das Ações de Imunização Humana e Animal - Campanha de V:	20.000,00
10.451.1020.1040.000	Construção, reforma e ampliação de Unidades Básicas de Saúde - UBS	48.000,00
10.451.1501.1013.000	Construção, Ampliação e Restauração do Hospital Municipal	320.000,00
10.302.1021.2063.000	Apoio as Atividades do Projeto Mais Médicos	123.000,00
<b>TOTAL</b>		<b>17.940.552,46</b>

**PREFEITURA MUNICIPAL DE CONDADO**

PRAÇA 11 DE NOVEMBRO, 88 - CNPJ:10150068/0001-00

Orçamento Programa - Exercício de 2022

**ORÇAMENTO DOS FUNDOS ESPECIAIS**

(Inc. I, § 2º, Art.2º)

Anexo 10

Página 3

**4 FMAS-FUNDO MUNICIPAL DE ASSISTÊNCIA SOCIAL****RECEITA**

Classif.	Discriminação	Valor R\$
1321.01.0.	REMUNERAÇÃO DE DEPÓSITOS BANCÁRIOS - PARTICIPAÇÃO DO FDS	1.000,00
1922.99.0.	OUTRAS RESTITUIÇÕES - ASSISTÊNCIA SOCIAL	1.000,00
1321.01.0.	REMUNERAÇÃO DE DEPÓSITOS BANCÁRIOS - R.P FMAS	1.000,00
1321.01.0.	REMUNERAÇÃO DE DEPÓSITOS BANCÁRIOS - PAIF/FAF	1.000,00
1321.01.0.	REMUNERAÇÃO DE DEPÓSITOS BANCÁRIOS - BPC NA ESCOLA	1.000,00
1921.99.0.	OUTRAS INDENIZAÇÕES - ASSISTÊNCIA SOCIAL	1.000,00
1716.50.0.	BPC NA ESCOLA	5.000,00
1729.51.0.	PAIF/FAF	30.000,00
1729.51.0.	PARTICIPAÇÕES DO ESTADO - FDS	15.000,00
1791.01.0.	TRANSFERÊNCIAS RECEBIDAS POR PESSOAS FÍSICAS	26.000,00
2414.99.0.	OUTRAS TRANSF. DE CONVÊNIOS DA UNIÃO DESTINADOS AO FNAS	200.000,00
	<b>Recursos Próprios do Município</b>	<b>2.523.000,00</b>
	<b>TOTAL</b>	<b>2.805.000,00</b>

**PLANO DE APLICACAO**

Classif.	Discriminação	Valor R\$
08.244.1217.2166.000	Manutenção do Programa Formação Famílias CADÚNICO	30.000,00
08.122.0802.2080.000	Manutenção das Atividades Gerais do Fundo Municipal de Assistência Social	257.000,00
08.244.0808.2140.000	Manutenção das Ações Voltadas ao Programa Criança Feliz	265.000,00
08.244.0807.2092.000	Manutenção das Atividades da Casa das Juventudes	25.000,00
08.122.0802.2079.000	Remuneração de Pessoal Ativo do Fundo Municipal de Assistência Social	587.000,00
08.122.0407.2078.000	Apoio das atividades do Conselho Municipal de Assistência Social	6.000,00
08.244.0804.1094.000	Reforma, Ampliação e/ou Manutenção do CRAS	3.000,00
08.122.0802.2082.000	Distribuição Gratuita de Materiais, Bens e Serviços conforme Lei.	216.000,00
08.244.0804.1045.000	Reforma/Ampliação do CRAS	22.000,00
08.244.0804.1990.000	Aquisição de Mobiliários para o Criança Feliz	5.000,00
08.244.0807.2091.000	Manutenção das Atividades da Coordenadoria da Mulher	35.000,00
08.244.0804.1987.000	Aquisição de Equipamentos Diversos para o Criança Feliz	10.000,00
08.122.0802.2081.000	Repasse de Subvenções ao Abrigo Vicentino João XXIII	23.000,00
08.244.0804.1081.000	Construção, Reforma e Ampliação do Programa SCFV	47.000,00
08.244.0804.1046.000	Aquisição de Equipamentos para o PAIF	16.000,00
08.244.0804.2085.000	Manutenção das Atividades do Centro de Referência de Assistência Social -	154.000,00
08.244.0804.1044.000	Aquisição de Veículos para o CRAS	22.000,00
08.244.0804.1043.000	Aquisição de Mobiliários para o CRAS	22.000,00
08.244.0804.1042.000	Aquisição de Equipamentos Diversos para o SCFV	9.000,00
08.244.0804.1041.000	Aquisição de Equipamentos diversos do Programa CRAS	22.000,00
08.242.0808.2084.000	Manutenção das Atividades BPC na Escola	7.000,00
08.122.0802.2127.000	Benefícios Eventuais	200.000,00
08.122.0802.2083.000	Concessão de Subvenção Social à Organização Especial em Defesa da Vid	24.000,00
08.244.0806.2090.000	Manutenção das Atividades do Programa IGD-SUAS	28.000,00
08.244.0805.1049.000	Aquisição de Veículos para o CREAS	52.000,00
08.244.0805.1048.000	Aquisição de Mobiliário para o CREAS	42.000,00
08.244.0805.2088.000	Manutenção das Atividades do Centro de Referência Especial de Assistênci	158.000,00
08.244.0804.2086.000	Manutenção das Atividades do PAIF	21.000,00
08.244.0806.1051.000	Aquisição de Equipamentos Diversos para o IGDBF	21.000,00
08.244.0806.1370.000	Aquisição de Equipamentos Diversos para o Programa IGD-SUAS	2.000,00
08.244.0806.2089.000	Manutenção das Atividades do Programa do Bolsa Família - IGDBF	147.000,00
08.244.0805.1050.000	Construção de um Centro de Referência Especializado de Assistência Social	10.000,00
08.244.0807.1052.000	Aquisição de Equipamentos para a Casa da Juventude	10.000,00



**PREFEITURA MUNICIPAL DE CONDADO**

PRAÇA 11 DE NOVEMBRO, 88 - CNPJ:10150068/0001-00

Orçamento Programa - Exercício de 2022

**ORÇAMENTO DOS FUNDOS ESPECIAIS**

(Inc. I, § 2º, Art.2º)

Anexo 10

Página 4

**4 FMAS-FUNDO MUNICIPAL DE ASSISTÊNCIA SOCIAL**

**PLANO DE APLICACAO**

Classif.	Discriminação	Valor R\$
08.244.0807.1053.000	Aquisição de Equipamentos para Coordenadoria da Mulher	10.000,00
08.244.0805.1047.000	Aquisição de Equipamentos para o CREAS	22.000,00
08.244.0804.2087.000	Manutenção das Atividades dos Serviços de Convivência e Fortalecimento c	275.000,00
TOTAL		2.805.000,00



**PREFEITURA MUNICIPAL DE CONDADO**

PRAÇA 11 DE NOVEMBRO, 88 - CNPJ:10150068/0001-00

Orçamento Programa - Exercício de 2022

**ORÇAMENTO DOS FUNDOS ESPECIAIS**

(Inc. I, § 2º, Art.2º)

Anexo 10

Página 5

**5 FUNDICA-FUNDO MUNICIPAL DOS DIREITOS DA CRIANÇA E DO ADOLESCENTE****RECEITA**

Classif.	Discriminação	Valor R\$
		0,00
	Recursos Próprios do Município	10.000,00
	<b>TOTAL</b>	<b>10.000,00</b>

**PLANO DE APLICACAO**

Classif.	Discriminação	Valor R\$
08.243.0808.2093.000	Remuneração de Pessoal Ativo do Fundo Municipal dos Direitos da Criança	6.000,00
08.243.0808.2094.000	Manutenção das Atividades do Fundo Municipal dos Direitos da Criança e de	4.000,00
	<b>TOTAL</b>	<b>10.000,00</b>

**PREFEITURA MUNICIPAL DE CONDADO**

PRAÇA 11 DE NOVEMBRO, 88 - CNPJ:10150068/0001-00

Orçamento Programa - Exercício de 2022

**ORÇAMENTO DOS FUNDOS ESPECIAIS**

(Inc. I, § 2º, Art.2º)

Anexo 10

Página 6

**7 FME-FUNDO MUNICIPAL DE EDUCAÇÃO****RECEITA**

Classif.	Discriminação	Valor R\$
1921.99.0.	OUTRAS INDENIZAÇÕES - EDUCAÇÃO	1.000,00
1714.53.0.	PNATE	30.000,00
1714.52.0.	PNAE	380.000,00
1715.50.0.	COMPLEMENTAÇÃO DA UNIÃO AO FUNDEB - VAAT 70%	114.800,00
1715.50.0.	COMPLEMENTAÇÃO DA UNIÃO AO FUNDEB - VAAT 30%	49.200,00
1715.51.0.	COMPLEMENTAÇÃO DA UNIÃO AO FUNDEB - VAAF 70%	2.098.407,53
1715.51.0.	COMPLEMENTAÇÃO DA UNIÃO AO FUNDEB - VAAF 30%	899.317,51
1751.50.0.	TRANSFERÊNCIAS DE RECURSOS DO FUNDEB 70%	12.315.800,00
1751.50.0.	TRANSFERÊNCIAS DE RECURSOS DO FUNDEB 30%	5.278.200,00
1922.99.0.	OUTRAS RESTITUIÇÕES - EDUCAÇÃO	1.000,00
	<b>Recursos Próprios do Município</b>	<b>4.672.857,39</b>
	<b>TOTAL</b>	<b>25.840.582,43</b>

**PLANO DE APLICACAO**

Classif.	Discriminação	Valor R\$
12.361.1205.0004.000	Indenizações e Restituições Diversas	20.000,00
12.361.1205.1065.000	Construção, Ampliação e Reforma de Unidades de Ensino	436.000,00
12.361.1207.2111.000	Capacitação e Treinamento de Professores	150.000,00
12.361.1207.2110.000	Manutenção, Conserto e Conservação de Unidades Escolares	116.000,00
12.361.1207.2109.000	Manutenção das Atividades do Ensino Fundamental	2.156.573,17
12.361.1207.2108.000	Remuneração de Pessoal Ativo do Fundeb - 30%	2.644.000,00
12.361.1207.2107.000	Remuneração de Pessoal Ativo do Fundeb - 70%	14.304.148,55
12.361.1207.2100.000	Remuneração de Pessoal Ativo do Fundo Municipal de Educação	20.000,00
12.361.1205.2164.000	Manutenção do Sistema de Iluminação Pública das Escolas	412.000,00
12.361.1205.1164.000	Aquisição de Placa Solar para as escolas	26.000,00
12.361.1207.2112.000	Aquisição de Material Didático-Escolares	100.000,00
12.361.1205.1064.000	Aquisição de Equipamentos para as Escolas	415.000,00
12.361.1205.1063.000	Aquisição de Transporte para a Rede de Ensino	380.000,00
12.361.1205.1062.000	Aquisição de mobiliários diversos para as Escolas	280.501,01
12.361.1204.1061.000	Aquisição de Transporte pelo o Programa Caminho a Escola	94.121,26
12.361.1203.2102.000	Apoio as Atividades ao Programa Nacion. de Transport. Escolar - Pnate	98.000,00
12.306.1202.2101.000	Manutenção das Atividades do Programa Nacional de Alimentação Escolar -	481.000,00
12.122.1201.2100.000	Remuneração de Pessoal Ativo do Fundo Municipal de Educação	1.211.000,00
12.122.1201.2099.000	Manutenção das Atividades do Fundo Municipal de Educação	893.552,63
12.122.1201.1060.000	Aquisição de Equipamentos Diveros destinado ao FME	50.000,00
27.812.2702.2032.000	Manutenção das atividades do Ginásio de Esportes o PAULÃO	80.000,00
12.361.1216.2134.000	Manutenção das Atividades do Programa Formação pela Escola	30.000,00
27.812.2702.1058.000	Reforma e/ou Ampliação do Ginásio Esportivo O Paulão	185.026,83
15.451.1504.1018.000	Construção e/ou Reposição de Calçamento, Meio-fio e Recapeamento Asfál	50.000,00
12.365.1208.2106.000	Apoio as Creches destinado ao Brasil Carinhoso	86.000,00
12.365.1207.2114.000	Manutenção das Ações do Ensino Infantil	30.000,00
12.365.1207.2113.000	Gestão de Pessoal do Ensino Infantil - 70%	307.658,98
12.364.1206.2105.000	Apoio ao Transporte Universitário	230.000,00
12.361.2702.2032.000	Manutenção das atividades do Ginásio de Esportes o PAULÃO	103.000,00
12.361.2702.1058.000	Reforma e/ou Ampliação do Ginásio Esportivo O Paulão	50.000,00
12.361.1207.2113.000	Gestão de Pessoal do Ensino Infantil - 70%	10.000,00
12.361.1215.2135.000	Manutenção das Atividades do Programa Nacional de Educação Empreend	30.000,00
12.361.1214.2131.000	Manutenção das Atividades do Programa Aprender Valor	30.000,00
12.361.1213.2128.000	Manutenção das Atividades do Programa Brasil na Escola	30.000,00

**PREFEITURA MUNICIPAL DE CONDADO**

PRAÇA 11 DE NOVEMBRO, 88 - CNPJ:10150068/0001-00

Orçamento Programa - Exercício de 2022

**ORÇAMENTO DOS FUNDOS ESPECIAIS**

(Inc. I, § 2º, Art.2º)

Anexo 10

Página 7

**7 FME-FUNDO MUNICIPAL DE EDUCAÇÃO****PLANO DE APLICACAO**

Classif.	Discriminação	Valor R\$
12.361.1212.2165.000	Manutenção das Atividades do Programa Busca Ativa Escolar	30.000,00
12.361.1211.4402.000	Manutenção do Programa Dinheiro Direto na Escola - PDDE	30.000,00
12.361.1211.1008.000	Aquisição de Móveis, Maquinas e Equipamentos para o PDDE	25.000,00
12.361.1210.2104.000	Apoio as Bandas Marciais das Escolas Municipais	150.000,00
12.361.1210.1066.000	Aquisição de Instrumentos Musicais para Bandas Marciais das Escolas	25.000,00
12.361.1209.2103.000	Apoio as Atividades do Programa Estadual de Transporte Escolar - PETE	41.000,00
<b>TOTAL</b>		<b>25.840.582,43</b>

**PREFEITURA MUNICIPAL DE CONDADO**

PRAÇA 11 DE NOVEMBRO, 88 - CNPJ:10150068/0001-00

Orçamento Programa - Exercício de 2022

**ORÇAMENTO DOS FUNDOS ESPECIAIS**

(Inc. I, § 2º, Art.2º)

Anexo 10

Página 8

**8 CULTURA-FUNDO MUNICIPAL DE CULTURA****RECEITA**

Classif.	Discriminação	Valor R\$
		0,00
	Recursos Próprios do Município	987.000,00
	<b>TOTAL</b>	<b>987.000,00</b>

**PLANO DE APLICACAO**

Classif.	Discriminação	Valor R\$
13.392.1303.1068.000	Aquisição de Equipamentos Diversos para a Casa da Cultura	15.000,00
13.392.1303.2121.000	Promoção e Execução de Festividades Cívicas, Folclóricas, Artísticas e outr	590.000,00
13.122.1301.1067.000	Aquisição de Equipamentos Diversos para o Fundo Municipal de Cultura	10.000,00
13.122.1301.2115.000	Remuneração de Pessoal Ativo do Fundo Municipal de Cultura	4.000,00
13.122.1301.2116.000	Manutenção das Atividades Gerais do Fundo Municipal de Cultura	35.000,00
13.392.1302.2117.000	Apoio as Atividades Festivas e Culturais do Cavalo Marinho	68.000,00
13.392.1303.2126.000	Implantação e manutenção das atividades do Condado Musical	85.000,00
13.392.1303.1069.000	Reforma e/ou ampliação da Casa da Cultura	15.000,00
13.392.1303.1070.000	Aquisição de Instrumentos Musicais	15.000,00
13.392.1303.2118.000	Apoio a Atividades Festivas e Culturais	75.000,00
13.392.1303.2119.000	Apoio a Grupos de Teatro, Bandas Musicais e Marciai e Grupos	51.000,00
13.392.1303.2120.000	Repasse de subvenção à Banda Filarmônica 28 de junho.	24.000,00
	<b>TOTAL</b>	<b>987.000,00</b>





**PREFEITURA MUNICIPAL DE CONDADO**  
PRAÇA 11 DE NOVEMBRO, 88 - CNPJ:10150068/0001-00

Orçamento Programa - Exercício de 2022

Anexo 11

Página 1

**SEGURIDADE SOCIAL**

Codigo	Especificacao	Categoria	Função
<b>08</b>	<b>Assistência Social</b>		<b>2.935.000,00</b>
3.1.90.03.00	Pensões do RPPS e do Militar	60.000,00	
3.1.90.04.00	CONTRATAÇÃO POR TEMPO DETERMINADO	622.000,00	
3.1.90.04.15	OBRIGAÇÕES PATRONAIS	128.000,00	
3.1.90.11.00	VENCIMENTOS E VANTAGENS FIXAS - PESSOAL CIVIL	323.000,00	
3.1.90.13.00	OBRIGAÇÕES PATRONAIS	64.000,00	
3.1.90.94.00	INDENIZAÇÕES E RESTITUIÇÕES TRABALHISTAS	3.000,00	
3.1.91.13.00	OBRIGAÇÕES PATRONAIS - INTRA-ORÇAMENTÁRIO	21.000,00	
3.3.50.43.00	SUBVENÇÕES SOCIAIS	47.000,00	
3.3.90.04.15	OBRIGAÇÕES PATRONAIS	19.000,00	
3.3.90.08.00	Outros Benefícios Assistenciais do servidor e do militar	1.000,00	
3.3.90.14.00	DIÁRIAS - CIVIL	34.000,00	
3.3.90.30.00	MATERIAL DE CONSUMO	232.000,00	
3.3.90.32.00	Material, Bem ou Serviço para Distribuição Gratuita	217.000,00	
3.3.90.33.00	PASSAGENS E DESPESAS COM LOCOMOÇÃO	2.000,00	
3.3.90.36.00	OUTROS SERVIÇOS DE TERCEIROS - PESSOA FÍSICA	212.000,00	
3.3.90.39.00	OUTROS SERVIÇOS DE TERCEIROS - PESSOA JURÍDICA	359.000,00	
3.3.90.47.18	CONTRIBUIÇÕES PREVIDENCIÁRIAS - SERVIÇOS DE TERCEIROS	1.000,00	
3.3.90.48.00	OUTROS AUXÍLIOS FINANCEIROS A PESSOA FÍSICA	200.000,00	
3.3.90.92.00	DESPESAS DE EXERCÍCIOS ANTERIORES	2.000,00	
3.3.90.93.00	INDENIZAÇÕES E RESTITUIÇÕES	1.000,00	
4.4.90.30.00	MATERIAL DE CONSUMO	1.000,00	
4.4.90.36.00	OUTROS SERVIÇOS DE TERCEIROS - PESSOA FÍSICA	1.000,00	
4.4.90.39.00	OUTROS SERVIÇOS DE TERCEIROS - PESSOA JURÍDICA	1.000,00	
4.4.90.51.00	OBRA E INSTALAÇÕES	78.000,00	
4.4.90.52.00	EQUIPAMENTOS E MATERIAL PERMANENTE	306.000,00	
<b>09</b>	<b>Previdência Social</b>		<b>9.758.000,00</b>
3.1.90.01.00	Aposentadorias, Reserva Remunerada e Reformas	8.861.000,00	
3.1.90.03.00	Pensões do RPPS e do Militar	405.000,00	
3.1.90.11.00	VENCIMENTOS E VANTAGENS FIXAS - PESSOAL CIVIL	176.000,00	
3.1.90.13.00	OBRIGAÇÕES PATRONAIS	10.000,00	
3.3.90.08.00	Outros Benefícios Assistenciais do servidor e do militar	40.000,00	
3.3.90.14.00	DIÁRIAS - CIVIL	10.000,00	
3.3.90.30.00	MATERIAL DE CONSUMO	10.000,00	
3.3.90.33.00	PASSAGENS E DESPESAS COM LOCOMOÇÃO	5.000,00	
3.3.90.35.00	SERVIÇOS DE CONSULTORIA	5.000,00	
3.3.90.36.00	OUTROS SERVIÇOS DE TERCEIROS - PESSOA FÍSICA	20.000,00	
3.3.90.39.00	OUTROS SERVIÇOS DE TERCEIROS - PESSOA JURÍDICA	205.000,00	
3.3.90.92.00	DESPESAS DE EXERCÍCIOS ANTERIORES	1.000,00	
3.3.90.93.00	INDENIZAÇÕES E RESTITUIÇÕES	5.000,00	
4.4.90.52.00	EQUIPAMENTOS E MATERIAL PERMANENTE	5.000,00	



**PREFEITURA MUNICIPAL DE CONDADO**  
PRAÇA 11 DE NOVEMBRO, 88 - CNPJ:10150068/0001-00

Orçamento Programa - Exercício de 2022

Anexo 11

Página 2

**SEGURIDADE SOCIAL**

Codigo	Especificacao	Categoria	Função
<b>10</b>	<b>Saúde</b>		<b>17.957.177,45</b>
3.1.90.04.00	CONTRATAÇÃO POR TEMPO DETERMINADO	4.611.000,00	
3.1.90.04.15	OBRIGAÇÕES PATRONAIS	1.130.000,00	
3.1.90.11.00	VENCIMENTOS E VANTAGENS FIXAS - PESSOAL CIVIL	3.621.869,78	
3.1.90.13.00	OBRIGAÇÕES PATRONAIS	115.712,05	
3.1.90.92.00	DESpesas DE EXERCÍCIOS ANTERIORES	2.010,79	
3.1.91.13.00	OBRIGAÇÕES PATRONAIS - INTRA-ORÇAMENTÁRIO	1.134.000,00	
3.3.90.08.00	Outros Benefícios Assistenciais do servidor e do militar	8.000,00	
3.3.90.14.00	DIÁRIAS - CIVIL	17.000,00	
3.3.90.30.00	MATERIAL DE CONSUMO	2.409.368,25	
3.3.90.30.09	MATERIAL FARMACOLÓGICO	208.000,00	
3.3.90.32.00	Material, Bem ou Serviço para Distribuição Gratuita	65.000,00	
3.3.90.33.00	PASSAGENS E DESPESAS COM LOCOMOÇÃO	5.000,00	
3.3.90.36.00	OUTROS SERVIÇOS DE TERCEIROS - PESSOA FÍSICA	943.010,79	
3.3.90.39.00	OUTROS SERVIÇOS DE TERCEIROS - PESSOA JURÍDICA	2.248.010,79	
3.3.90.47.18	CONTRIBUIÇÕES PREVIDENCIÁRIAS - SERVIÇOS DE TERCEIROS	1.000,00	
3.3.90.48.00	OUTROS AUXÍLIOS FINANCEIROS A PESSOA FÍSICA	176.000,00	
3.3.90.92.00	DESpesas DE EXERCÍCIOS ANTERIORES	1.000,00	
4.4.90.30.00	MATERIAL DE CONSUMO	2.000,00	
4.4.90.36.00	OUTROS SERVIÇOS DE TERCEIROS - PESSOA FÍSICA	2.000,00	
4.4.90.39.00	OUTROS SERVIÇOS DE TERCEIROS - PESSOA JURÍDICA	2.000,00	
4.4.90.51.00	OBRAS E INSTALAÇÕES	499.000,00	
4.4.90.52.00	EQUIPAMENTOS E MATERIAL PERMANENTE	756.195,00	
<b>TOTAL</b>			<b>30.650.177,45</b>



QUADRO AUXILIAR DE DETALHAMENTO DA DESPESA

PODER	01	Poder Legislativo
ORGÃO	01	Câmara Municipal
UNIDADE	00	Câmara Municipal

Aplicação Programada	Proj/Ativ	Finalidade	Categoria	Detalhada	Total Grupo	Total Categ.	Total Func.
F.R. - C.A.							
Reforma e Ampliação do Prédio da Câmara	01.031.0101.1001.0000						40.000,00
4 DESPESAS DE CAPITAL						40.000,00	
4 INVESTIMENTOS					40.000,00		
OBRAS E INSTALAÇÕES		1.50.01.001.001	4.4.90.51.00	40.000,00			
Reequipamento da Unidade da Câmara	01.031.0101.1002.0000						40.000,00
4 DESPESAS DE CAPITAL						40.000,00	
4 INVESTIMENTOS					40.000,00		
EQUIPAMENTOS E MATERIAL PERMANENTE		1.50.01.001.001	4.4.90.52.00	40.000,00			
Manutenção das Atividades Legislativas	01.031.0101.2001.0000						1.280.000,00
3 DESPESAS CORREN						1.280.000,00	
1 PESSOAL E ENCARGOS SOCIAIS					1.000.000,00		
VENCIMENTOS E VANTAGENS FIXAS - PESSOAL CIVIL		1.50.01.001.001	3.1.90.11.00	1.000.000,00			
3 OUTRAS DESPESAS CORRENTES					280.000,00		
DIÁRIAS - CIVIL		1.50.01.001.001	3.3.90.14.00	280.000,00			
Manutenção das Atividades Administrativas	01.031.0101.2002.0000						1.156.000,00
3 DESPESAS CORREN						1.156.000,00	
1 PESSOAL E ENCARGOS SOCIAIS					505.000,00		
VENCIMENTOS E VANTAGENS FIXAS - PESSOAL CIVIL		1.50.01.001.001	3.1.90.11.00	500.000,00			
SENTENÇAS JUDICIAIS		1.50.01.001.001	3.1.90.91.00	5.000,00			
3 OUTRAS DESPESAS CORRENTES					651.000,00		
DIÁRIAS - CIVIL		1.50.01.001.001	3.3.90.14.00	80.000,00			
MATERIAL DE CONSUMO		1.50.01.001.001	3.3.90.30.00	80.000,00			
PASSAGENS E DESPESAS COM LOCOMOÇÃO		1.50.01.001.001	3.3.90.33.00	30.000,00			
SERVIÇOS DE CONSULTORIA		1.50.01.001.001	3.3.90.35.00	80.000,00			
OUTROS SERVIÇOS DE TERCEIROS - PESSOA FÍSICA		1.50.01.001.001	3.3.90.36.00	126.000,00			
OUTROS SERVIÇOS DE TERCEIROS - PESSOA JURÍDICA		1.50.01.001.001	3.3.90.39.00	250.000,00			
DESPESAS DE EXERCÍCIOS ANTERIORES		1.50.01.001.001	3.3.90.92.00	5.000,00			
Manutenção da Verba Indenizatória	01.031.0101.2003.0000						90.000,00
3 DESPESAS CORREN						90.000,00	
3 OUTRAS DESPESAS CORRENTES					90.000,00		
INDENIZAÇÕES E RESTITUIÇÕES		1.50.01.001.001	3.3.90.93.00	90.000,00			
Contribuição Previdenciária e FGTS	01.031.0101.2004.0000						384.000,00
3 DESPESAS CORREN						384.000,00	
1 PESSOAL E ENCARGOS SOCIAIS					384.000,00		
OBRIGAÇÕES PATRONAIS		1.50.01.001.001	3.1.90.13.00	304.000,00			
OBRIGAÇÕES PATRONAIS - INTRA-ORÇAMENTÁRIO		1.50.01.001.001	3.1.91.13.00	80.000,00			
Manutenção Inativos	01.271.0101.2005.0000						10.000,00
3 DESPESAS CORREN						10.000,00	
1 PESSOAL E ENCARGOS SOCIAIS					10.000,00		
Aposentadorias, Reserva Remunerada e Reformas		1.50.01.001.001	3.1.90.01.00	5.000,00			
Pensões do RPPS e do Militar		1.50.01.001.001	3.1.90.03.00	5.000,00			



**PREFEITURA MUNICIPAL DE CONDADO**

PRAÇA 11 DE NOVEMBRO, 88 - CNPJ:10150068/0001-00

Orçamento Programa - Exercício de 2022

Página 2

**QUADRO AUXILIAR DE DETALHAMENTO DA DESPESA**

<b>PODER</b>	<b>01</b>	<b>Poder Legislativo</b>
<b>ORÇAO</b>	<b>01</b>	<b>Câmara Municipal</b>
<b>UNIDADE</b>	<b>00</b>	<b>Câmara Municipal</b>

Aplicacao Programada	Proj/Ativ	Finalidade	Categoria	Detalhada	TotalGrupo	Total Categ.	Total Func.
----------------------	-----------	------------	-----------	-----------	------------	--------------	-------------

F.R. - C.A.

TOTAL

3.000.000,00





**PREFEITURA MUNICIPAL DE CONDADO**  
PRAÇA 11 DE NOVEMBRO, 88 - CNPJ:10150068/0001-00

Orçamento Programa - Exercício de 2022

Página 3

**QUADRO AUXILIAR DE DETALHAMENTO DA DESPESA**

<b>PODER</b>	<b>02</b>	<b>Poder Executivo</b>
<b>ORGÃO</b>	<b>01</b>	<b>Gabinete do Prefeito</b>
<b>UNIDADE</b>	<b>00</b>	<b>Gabinete do Prefeito</b>

Aplicação Programada	Proj/Ativ	Finalidade	Categoria	Detalhada	Total Grupo	Total Categ.	Total Func.
Remuneração de Pessoal Ativo do Gabinete	04.122.0401.2006.0000						384.000,00
3 DESPESAS CORREN						384.000,00	
1 PESSOAL E ENCARGOS SOCIAIS					383.000,00		
VENCIMENTOS E VANTAGENS FIXAS - PESSOAL CIVIL		1.50.01.001.001	3.1.90.11.00	312.000,00			
OBRIGAÇÕES PATRONAIS		1.50.01.001.001	3.1.90.13.00	69.000,00			
DESPESAS DE EXERCÍCIOS ANTERIORES		1.50.01.001.001	3.1.90.92.00	2.000,00			
3 OUTRAS DESPESAS CORRENTES					1.000,00		
Outros Benefícios Assistenciais do servidor e do militar		1.50.01.001.001	3.3.90.08.00	1.000,00			
Manutenção das Atividades Gerais do Gabinete	04.122.0401.2007.0000						194.000,00
3 DESPESAS CORREN						194.000,00	
3 OUTRAS DESPESAS CORRENTES					194.000,00		
DIÁRIAS - CIVIL		1.50.01.001.001	3.3.90.14.00	10.000,00			
MATERIAL DE CONSUMO		1.50.01.001.001	3.3.90.30.00	14.000,00			
PASSAGENS E DESPESAS COM LOCOMOÇÃO		1.50.01.001.001	3.3.90.33.00	10.000,00			
OUTROS SERVIÇOS DE TERCEIROS - PESSOA FÍSICA		1.50.01.001.001	3.3.90.36.00	50.000,00			
OUTROS SERVIÇOS DE TERCEIROS - PESSOA JURÍDICA		1.50.01.001.001	3.3.90.39.00	100.000,00			
DESPESAS DE EXERCÍCIOS ANTERIORES		1.50.01.001.001	3.3.90.92.00	10.000,00			
Aquisição de Veículos, Móveis, Máquinas e Equipamentos para o Gabinete	04.122.0402.1003.0000						15.000,00
4 DESPESAS DE CAPIT						15.000,00	
4 INVESTIMENTOS					15.000,00		
EQUIPAMENTOS E MATERIAL PERMANENTE		1.50.01.001.001	4.4.90.52.00	15.000,00			
Assistência Jurídica Municipal	04.122.0404.2008.0000						357.000,00
3 DESPESAS CORREN						357.000,00	
3 OUTRAS DESPESAS CORRENTES					357.000,00		
DIÁRIAS - CIVIL		1.50.01.001.001	3.3.90.14.00	2.000,00			
MATERIAL DE CONSUMO		1.50.01.001.001	3.3.90.30.00	5.000,00			
OUTROS SERVIÇOS DE TERCEIROS - PESSOA FÍSICA		1.50.01.001.001	3.3.90.36.00	100.000,00			
OUTROS SERVIÇOS DE TERCEIROS - PESSOA JURÍDICA		1.50.01.001.001	3.3.90.39.00	250.000,00			
Remuneração de Pessoal Ativo do Controle Interno	04.124.0401.2009.0000						105.000,00
3 DESPESAS CORREN						105.000,00	
1 PESSOAL E ENCARGOS SOCIAIS					104.000,00		
VENCIMENTOS E VANTAGENS FIXAS - PESSOAL CIVIL		1.50.01.001.001	3.1.90.11.00	82.000,00			
OBRIGAÇÕES PATRONAIS		1.50.01.001.001	3.1.90.13.00	20.000,00			
OBRIGAÇÕES PATRONAIS - INTRA-ORÇAMENTÁRIO		1.50.01.001.001	3.1.91.13.00	2.000,00			
3 OUTRAS DESPESAS CORRENTES					1.000,00		
Outros Benefícios Assistenciais do servidor e do militar		1.50.01.001.001	3.3.90.08.00	1.000,00			
Manutenção do Sistema de Iluminação Pública na Sede, Distritos e Povoados	25.752.2501.2044.0000						50.000,00
3 DESPESAS CORREN						50.000,00	
3 OUTRAS DESPESAS CORRENTES					50.000,00		
MATERIAL DE CONSUMO		1.50.01.001.001	3.3.90.30.00	50.000,00			



**QUADRO AUXILIAR DE DETALHAMENTO DA DESPESA**

<b>PODER</b>	<b>02</b>	<b>Poder Executivo</b>
<b>ORGÃO</b>	<b>01</b>	<b>Gabinete do Prefeito</b>
<b>UNIDADE</b>	<b>00</b>	<b>Gabinete do Prefeito</b>

Aplicacao Programada	Proj/Ativ	Finalidade	Categoria	Detalhada	TotalGrupo	Total Categ.	Total Func.
----------------------	-----------	------------	-----------	-----------	------------	--------------	-------------

F.R. - C.A.

TOTAL

1.105.000,00

**PREFEITURA MUNICIPAL DE CONDADO**

PRAÇA 11 DE NOVEMBRO, 88 - CNPJ:10150068/0001-00

Orçamento Programa - Exercício de 2022

Página 5

**QUADRO AUXILIAR DE DETALHAMENTO DA DESPESA**

PODER **02** Poder Executivo  
ORGÃO **02** Secretaria Mun. de Ações de Governo e Gestão Política Inst.  
UNIDADE **00** Secretaria Mun. de Ações de Governo e Gestão Política Inst.

Aplicação Programada	Proj/Ativ	Finalidade	Categoria	Detalhada	Total Grupo	Total Categ.	Total Func.
<b>Manutenção das Atividades dos Conselhos Municipais</b>	<b>04.032.0407.2010.0000</b>						<b>7.000,00</b>
3	DESPESAS CORREN					7.000,00	
3	OUTRAS DESPESAS CORRENTES				7.000,00		
	MATERIAL DE CONSUMO	1.50.01.001.001	3.3.90.30.00	1.000,00			
	OUTROS SERVIÇOS DE TERCEIROS - PESSOA FÍSICA	1.50.01.001.001	3.3.90.36.00	1.000,00			
	OUTROS SERVIÇOS DE TERCEIROS - PESSOA JURÍDICA	1.50.01.001.001	3.3.90.39.00	5.000,00			
<b>Remuneração de Pessoal Ativo da Secretaria de Ações de Governo</b>	<b>04.122.0401.2011.0000</b>						<b>599.000,00</b>
3	DESPESAS CORREN					599.000,00	
1	PESSOAL E ENCARGOS SOCIAIS				598.000,00		
	CONTRATAÇÃO POR TEMPO DETERMINADO	1.50.01.001.001	3.1.90.04.00	75.000,00			
	OBRIGAÇÕES PATRONAIS	1.50.01.001.001	3.1.90.04.15	20.000,00			
	VENCIMENTOS E VANTAGENS FIXAS - PESSOAL CIVIL	1.50.01.001.001	3.1.90.11.00	400.000,00			
	OBRIGAÇÕES PATRONAIS	1.50.01.001.001	3.1.90.13.00	90.000,00			
	OBRIGAÇÕES PATRONAIS - INTRA-ORÇAMENTÁRIO	1.50.01.001.001	3.1.91.13.00	13.000,00			
3	OUTRAS DESPESAS CORRENTES				1.000,00		
	Outros Benefícios Assistenciais do servidor e do militar	1.50.01.001.001	3.3.90.08.00	1.000,00			
<b>Manutenção das Atividades Gerais da Secretaria de Ações de Governo</b>	<b>04.122.0401.2012.0000</b>						<b>129.000,00</b>
3	DESPESAS CORREN					129.000,00	
3	OUTRAS DESPESAS CORRENTES				129.000,00		
	DIÁRIAS - CIVIL	1.50.01.001.001	3.3.90.14.00	9.000,00			
	MATERIAL DE CONSUMO	1.50.01.001.001	3.3.90.30.00	50.000,00			
	PASSAGENS E DESPESAS COM LOCOMOÇÃO	1.50.01.001.001	3.3.90.33.00	10.000,00			
	OUTROS SERVIÇOS DE TERCEIROS - PESSOA FÍSICA	1.50.01.001.001	3.3.90.36.00	10.000,00			
	OUTROS SERVIÇOS DE TERCEIROS - PESSOA JURÍDICA	1.50.01.001.001	3.3.90.39.00	50.000,00			
<b>Aquisição de Móveis, Máquinas e Equipamentos da Secretaria de Governo</b>	<b>04.122.0402.1004.0000</b>						<b>20.000,00</b>
4	DESPESAS DE CAPIT					20.000,00	
4	INVESTIMENTOS				20.000,00		
	EQUIPAMENTOS E MATERIAL PERMANENTE	1.50.01.001.001	4.4.90.52.00	20.000,00			
<b>Cooperação e apoio às instituições sem fins lucrativos e de interesse social.</b>	<b>04.122.0411.2013.0000</b>						<b>2.000,00</b>
3	DESPESAS CORREN					2.000,00	
3	OUTRAS DESPESAS CORRENTES				2.000,00		
	SUBVENÇÕES SOCIAIS	1.50.01.001.001	3.3.50.43.00	2.000,00			
<b>Rateio para participação em Consórcio Público</b>	<b>04.122.0412.2014.0000</b>						<b>10.000,00</b>
3	DESPESAS CORREN					10.000,00	
3	OUTRAS DESPESAS CORRENTES				10.000,00		
	RATEIO PELA PARTICIPAÇÃO EM CONSÓRCIO PÚBLICO	1.50.01.001.001	3.3.71.70.00	10.000,00			
<b>Divulgação Institucional, Impressos e Publicações Diversas</b>	<b>04.131.0405.2015.0000</b>						<b>70.000,00</b>
3	DESPESAS CORREN					70.000,00	