

Projeto da
**Lei Orçamentária Anual
2022**



GOVERNO MUNICIPAL
CONDADO
É DE TODOS NÓS

EM 05 / 10 / 21

Valtin Melo de Sousa Filho
1º Vice - PRESIDENTE



MENSAGEM ORÇAMENTÁRIA AO PODER LEGISLATIVO

Senhor Presidente, Senhores Vereadores:

Dentro do prazo estabelecido pela Lei, estamos remetendo a proposta orçamentária para o exercício de 2022, para apreciação e aprovação legislativa.

Adentrando um novo ano à frente da Prefeitura, recuperamos a credibilidade da população quanto à capacidade dos serviços públicos funcionarem para atender suas necessidades, operando mudanças que tiveram grandes efeitos. Estas conquistas em particular foram possíveis graças às parcerias e apoios desta Egrégia Casa de Leis, de importantes setores da sociedade e da pronta contribuição da maioria dos servidores públicos municipais.

Graças a este conjunto de agentes foi possível iniciar à adoção de um modelo de gestão que subordina a “máquina” da burocracia àquela que é, afinal de contas, sua função precípua: resolver os problemas da cidade com eficácia e eficiência, buscando melhorar a qualidade de vida dos munícipes.

Esta proposta foi elaborada obedecendo a todas as determinações e exigências legais aplicáveis à elaboração do orçamento público. Entre as principais leis e regulamentos obedecidos na elaboração da proposta orçamentária podemos relacionar:

- a) os dispositivos da Constituição da República Federativa do Brasil, de 05/10/1988;
- b) Lei nº 4.320, de 17/03/1964;
- c) Lei Complementar nº 101, de 04/05/2000

Este equilíbrio torna possível não só a preservação do patrimônio do Município, como também uma maior capitalização, haja vista que no novo orçamento, as despesas de capital superam a receita com alienações.

A política econômico-financeira do Município, expressa na proposta orçamentária, é de melhorar a sua infraestrutura básica para viabilizar um bom atendimento às necessidades dos munícipes.

Esta infraestrutura implica investimentos e elevados custos de manutenção que, por sua vez, ficam condicionados à expectativa de receita. Assim sendo, com recursos escassos, as diretrizes traçadas priorizam as funções de Educação, Cultura, Saúde e Saneamento, além da Administração e Planejamento.

Quanto à previsão de receita, a expectativa é composta e com as seguintes justificativas:

a) A Receita Tributária própria, composta de impostos, taxas de contribuição de melhorias, representa 3,81% do total estimado, conforme gráfico de Receita Prevista em anexo, procurou-se ficar dentro dos limites da capacidade tributária dos munícipes contribuintes. A Receita Patrimonial, que atinge 0,10% do total estimado, é decorrente, quase na sua totalidade, da rentabilidade de valores mobiliários (aplicações financeiras) a serem alcançados dentro do próprio exercício.

b) As Transferências Correntes, com o índice de 80,37% do total da proposta orçamentária, se constituem na base principal de fontes de receitas do orçamento, refletindo o atual sistema tributário nacional. Esse total é representado por dois valores principais: o FPM (Fundo de Participação dos Municípios) e o ICMS (Imposto Sobre a Circulação de Mercadorias e Serviços). O primeiro repassado pela União, representa 45,55% das Transferências Correntes, enquanto que o segundo repassado pelo Estado representa 9,61% desse total. Os restantes 25,21% das transferências correntes se constituem de outros tributos de menor valor, arrecadados pela União e pelo Estado e repassados ao Município, bem como a

expectativa de auxílios e subvenções para manutenção dos serviços de educação e saúde.

Para responder aos grandes desafios que estão postos, vez que a receita prevista inicialmente é insuficiente para atendê-los, as medidas de modernização e de busca por parcerias com o Governo Federal e Estadual serão para este Governo uma das prioridades.

A evolução das receitas de tributos está amarrada, por um lado, à Legislação Tributária e ao Sistema de Tributação da Prefeitura e, por outro lado, a fatores macroeconômicos subordinados às decisões do Governo Federal e das grandes corporações internacionais, e às relações econômicas internacionais, podendo afetar os investimentos com impacto também sobre o emprego e a renda.

Portanto, a expansão aqui apresentada está supondo a continuidade do crescimento econômico e da atual política de descentralização dos recursos federais para os Municípios, que se revertida provocará frustração em parte dos projetos ora apresentados, devendo ser revista quando da apresentação de projetos da Lei Orçamentária Anual.

No ano de 2022 além do fator de correção considerando a inflação e as projeções de crescimento do Produto Interno Bruto - PIB foram incluídos à previsão de crescimento das receitas próprias, de transferências e de convênios em processo de negociação com o governo federal e seus órgãos.

A presente propositura foi elaborada desconsiderando importantes avanços da legislação de investimentos sociais proposta pelo Governo Federal pendentes de votação no Congresso Nacional, bem como o projeto de Lei do Orçamento União que prevê transferências de recursos de diversos convênios para o município. O atraso ou a demora na votação causa grandes prejuízos e em especial para a nossa população mais necessitada. Não cabe aqui criticar o comportamento daqueles políticos que privilegiando a pendenga eleitoral, causam-nos este prejuízo.

A aprovação destas leis, ainda que decorrido o primeiro quartil do ano, implicarão em novos recursos para o nosso Município no ano em curso, bem como nos demais anos, caso isto ocorra, a Lei Orçamentária para 2022 deverá ser emendada via abertura de créditos especiais, para que haja ajustes com a nova realidade.

A fim de garantir o equilíbrio das contas públicas, caso o Município venha a ser condenado ao pagamento de indenizações trabalhistas em processos judiciais em andamento, ou mesmo a ocorrência de outros riscos fiscais, foi consignada no orçamento previsão de Reserva de Contingência para este fim, no valor de R\$ 773.180,00 (Setecentos e Setenta e Três mil e cento e oitenta reais).

Finalmente, ressalte-se ainda que a prioridade principal estampada no orçamento ora encaminhada é dotar o Município da infraestrutura básica para atendimento aos municípios.

Estes os esclarecimentos que, no entendimento das determinações especiais, entendemos por oportuno prestar aos Excelentíssimos Senhores Edis, na expectativa de que o orçamento em apreciação venha a corresponder ao desejo de todos.

Gabinete do Prefeito, 05 de outubro de 2021.



Antônio Cassiano da Silva
-Prefeito-

Ao Excelentíssimo Senhor
Presidente da Câmara Municipal de Vereadores – Condado-PE

PROJETO DE LEI Nº 014 , DE 05 DE OUTUBRO DE 2021.

Estima a receita e fixa a despesa do Orçamento do Município para o exercício financeiro de 2022.

O Prefeito do Município de Condado, Estado de Pernambuco, no uso de suas atribuições constitucionais legais, submete à apreciação da Câmara de Municipal de Vereadores o seguinte Projeto de Lei:

Art. 1º. Fica estimada a receita e fixada a despesa do Município para o exercício financeiro de 2022, na importância de R\$ 77.318.000,00 (Setecentos e Sete milhões e Trezentos e Dezoito mil reais), discriminadas pelos anexos integrantes desta Lei.

Art. 2º. A Receita será realizada mediante arrecadação de tributos, rendas e outras fontes de receitas correntes e de capital, na forma da legislação em vigor e das especificações constantes do anexo n.º 02 da Lei n.º 4.320/64, com o seguinte desdobramento:

CODIGO		PREVISTO
11	IMPOSTOS, TAXAS E CONTRIBUIÇÕES DE MELHORIA	2.947.000,00
12	CONTRIBUIÇÕES	4.294.000,00
13	RECEITA PATRIMONIAL	79.000,00
17	TRANSFERENCIAS CORRENTES	62.137.000,43
19	OUTRAS RECEITAS CORRENTES	176.999,57
24	TRANSFERENCIAS DE CAPITAL	1.450.000,00
72	CONTRIBUIÇÕES (INTRA)	6.234.000,00
99	RECURSOS ARRECADADOS EM EXERCÍCIOS ANTERIORES	
TOTAL		77.318.000,00

Art. 3º. A Despesa será realizada segundo a discriminação dos quadros, programa de trabalho e natureza da despesa, integrantes desta Lei, que apresentam o seguinte desdobramento:

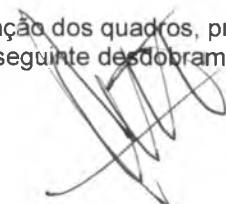

RESUMO DO TOTAL ORÇADO POR FUNÇÃO

01	Legislativa	3 000.000,00
04	Administração	8.630.858,67
08	Assistência Social	2.935.000,00
09	Previdência Social	9.758.000,00
10	Saúde	17.957.177,45
12	Educação	25.532.997,94
13	Cultura	2.022.089,91
15	Urbanismo	2.604.736,25
17	Saneamento	70.000,00
18	Gestão Ambiental	75.722,84
20	Agricultura	117.000,00
22	Indústria	16.000,00
25	Energia	1.265.000,00
26	Transporte	136.000,00
27	Desporto e Lazer	854.236,94
28	Encargos Especiais	1.570.000,00
99	Reserva de Contingência	773.180,00
TOTAL		77.318.000,00



RESUMO DO TOTAL ORÇADO POR ORGÃO

01 01	Câmara Municipal	3.000.000,00
02 01	Gabinete do Prefeito	1.105.000,00
02 02	Secretaria Mun de Ações de Governo e Gestão Política Inst	837.000,00
02 03	Secretaria Mun de Gestão Financeira	4.862.037,46
02 04	Secretaria Municipal de Administração e Planejamento	541.000,00
02 05	Secretaria Municipal de Educação	3.000,00
02 06	Sec Municipal de Desenvolvimento Sustentável	1.649.210,11
02 07	Secretaria Municipal de Saúde	3.000,00
02 08	Secretaria Municipal de Desenvolvimento Social	63.000,00
02 09	Secretaria Municipal de Planej Urbano, Obras e Serv Públicos	7.352.315,90
03 01	FUNDO MUNICIPAL DE SAÚDE DO CONDADO	17.950.552,46
03 02	FUNDO MUNICIPAL DE ASSISTENCIA SOCIAL DO CONDADO	2.805.000,00
03 03	FUNDO MUN DO DIREITO DA CRIANÇA E DO ADOLESCENTE	10.000,00
03 04	Fundo Municipal de Apoio ao Desenvolvimento Municipal - FEM	568.342,52
03 05	FUNPRECON	9.758.000,00
03 06	FUNDO MUNICIPAL DE EDUCAÇÃO	25.794.582,43
03 07	FUNDO MUNICIPAL DE CULTURA	987.000,00
04 01	COMANAS	28.959,12
TOTAL		77.318.000,00

Art. 4º O Poder Executivo é autorizado, nos termos da Constituição Federal, da Lei Federal nº 4.320/64 e da Lei Municipal nº.1.152/2021, Lei das Diretrizes Orçamentária, a:

I – Abrir créditos adicionais suplementares, mediante decreto, até o limite correspondente a 40% (quarenta por cento) do total da despesa fixada na presente Lei, nos termos dos arts. 7º e 43 da Lei Federal nº 4.320 de 17 de março de 1964, com finalidade de atender insuficiência de dotações estabelecidas na presente Lei em créditos adicionais e inserir categoria econômica, grupo de natureza de despesa, modalidade de aplicação e fonte de recursos na programação de cada ação (projeto, atividade e operação especial).

II – Abrir créditos suplementares até o limite consignado sob a denominação de Reserva de Contingência em conformidade com o disposto na Lei de Diretrizes Orçamentária;

III - Realizar operações de crédito até o limite estabelecido pela legislação em vigor.

IV – Contingenciar parte das dotações, quando a realização da receita demonstrar se aquém da prevista, comprometendo assim, os resultados nominal e primário estabelecidos nesta Lei.

Art 5º. Excluem do limite estabelecido no artigo anterior, suplementações de dotações do mesmo grupo, para atendimento das despesas conforme o Art. 23º, §2º, da Lei de Diretrizes Orçamentária para 2022.

Art. 6º. Nas autorizações e aberturas de créditos adicionais, além dos recursos indicados no § 1º do art. 43 da Lei nº 4.320 de 17 de março de 1964, para cobertura das respectivas despesas, considerar-se-ão os resultados de convênios celebrados ou reativados e não computados na receita prevista na Lei



Orçamentária Anual de 2022.

Art. 7º. Os créditos adicionais suplementares que se destinarem ao reforço das dotações do grupo de pessoal e encargos sociais e fontes de recursos dos órgãos e entidades da administração indireta, inclusive fundos serão abertos através de decreto do Poder Executivo não tendo vinculação ao percentual disposto no art. 4º, inciso I, desta Lei.

Art. 8º. Os créditos adicionais suplementares que apresentarem como fontes de financiamento recursos provenientes de convênios a fundo perdido, operações de crédito e transferências voluntárias e recursos provenientes de excesso de arrecadação, ou superávit financeiro, até o limite do total apurado, individualizado por fontes de recursos, observada a vinculação de que trata o parágrafo único do art. 8º da Lei Complementar nº 101, de 04 de maio de 2000, serão abertos através de decreto do Poder Executivo.

Art. 9º. Para efeito da execução orçamentária, o remanejamento e a inclusão dos elementos em cada grupo de natureza de despesa de ações constantes da presente Lei e de créditos adicionais, serão efetuados mediante registro contábil diretamente no sistema de execução financeira do orçamento, independentemente de formalização legal específica.

Art. 10. Os ajustes entre categoria econômica, grupo de natureza de despesa, modalidade de aplicação e fonte de recursos de dotações constantes de uma mesma ação, aprovados na Lei Orçamentária e em seus créditos adicionais, serão formalizados através de Portaria da Secretaria da Fazenda e/ou da Administração, por não constituírem mudança de categoria de programação, na forma do art. 167, inciso VI da Constituição Federal de 1988.

Art. 11. O Poder Executivo poderá, mediante decreto, transpor, remanejar, transferir ou utilizar, total ou parcialmente, as dotações orçamentárias aprovadas nesta Lei em seus créditos adicionais em decorrência da extinção, transformação, transferência, incorporação ou desmembramento de órgãos e entidades, bem como de alterações de suas competências ou atribuições, mantida a estrutura programática, expressa por categoria de programação.

Art. 12. Para cumprimento do § 2º do art. 167 da Constituição Federal, os créditos especiais e extraordinários autorizados nos últimos quatro meses de 2021, reabertos no exercício de 2022, poderão ter a classificação orçamentária ajustada para compatibilizar com o orçamento vigente, não sendo computados nos limites estabelecidos no inciso I do art. 7º da presente Lei.

Art. 13 - A presente Lei entra em vigor na data de sua publicação, contando-se seus efeitos a partir do dia 02 janeiro de 2022.

Art. 14 - Revogam-se as disposições em contrário.

Gabinete do Prefeito, 05 de outubro de 2021.



-Antônio Cassiano da Silva-
-Prefeito -

PODER LEGISLATIVO MUNICIPAL
CÂMARA DE VEREADORES - CONDADO- PE

APROVADO EM Primeira DISCUSSÃO
E VOTAÇÃO POR Unanidade
SALA DAS SESSÕES EM 02 DE
Dezembro DE 2021.
[Assinatura]
PRESIDENTE

PODER LEGISLATIVO MUNICIPAL
CÂMARA DE VEREADORES - CONDADO- PE

APROVADO EM Segunda DISCUSSÃO
E VOTAÇÃO POR Unanidade
SALA DAS SESSÕES EM 04 DE
Dezembro DE 2021.
[Assinatura]
PRESIDENTE





PREFEITURA MUNICIPAL DE CONDADO

PRAÇA 11 DE NOVEMBRO, 88

10150068/0001-00

Exercício: 2022

RECEITA PREVISTA

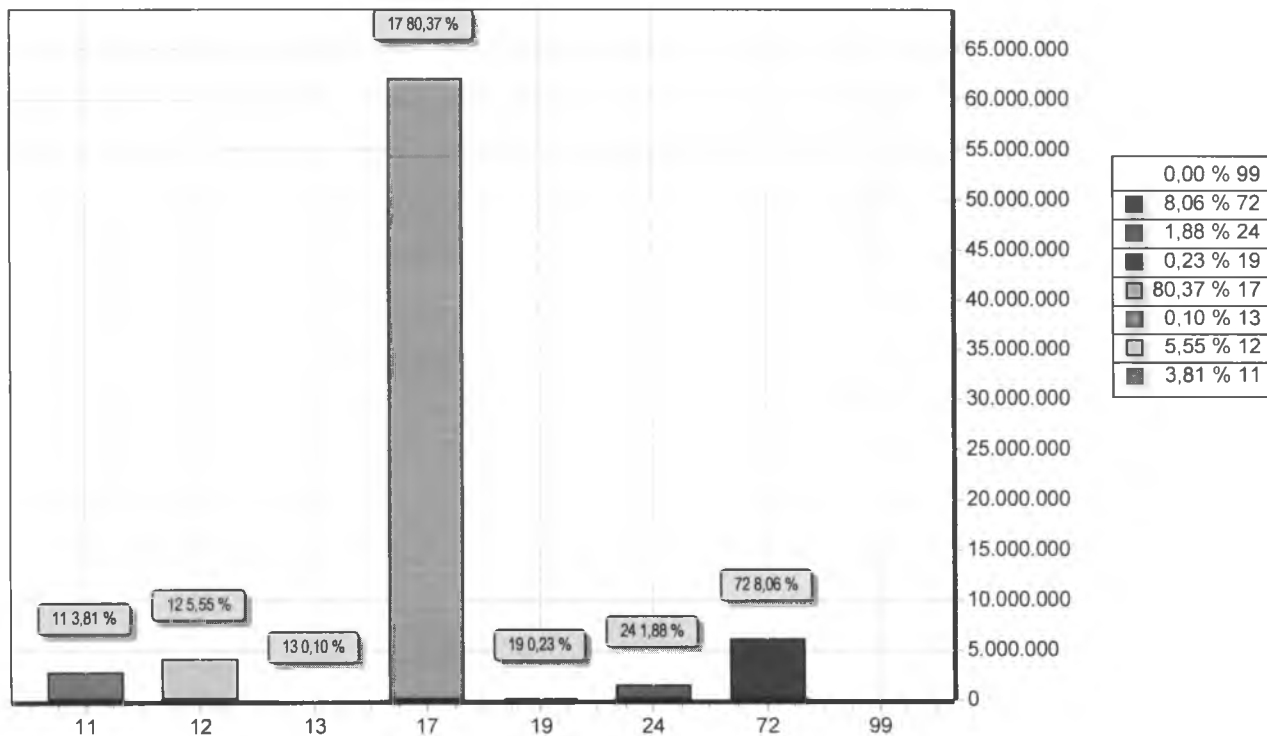

CODIGO		PREVISTO
11	IMPOSTOS, TAXAS E CONTRIBUIÇÕES DE MELHORIA	2.947.000,00
12	CONTRIBUIÇÕES	4.294.000,00
13	RECEITA PATRIMONIAL	79.000,00
17	TRANSFERENCIAS CORRENTES	62.137.000,43
19	OUTRAS RECEITAS CORRENTES	176.999,57
24	TRANSFERÊNCIAS DE CAPITAL	1.450.000,00
72	CONTRIBUIÇÕES (INTRA)	6.234.000,00
99	RECURSOS ARRECADADOS EM EXERCÍCIOS ANTERIORES	
TOTAL		77.318.000,00



PREFEITURA MUNICIPAL DE CONDADO

PRAÇA 11 DE NOVEMBRO, 88

10150068/0001-00

Exercício: 2022

DESPESA ORÇADA POR FUNÇÃO

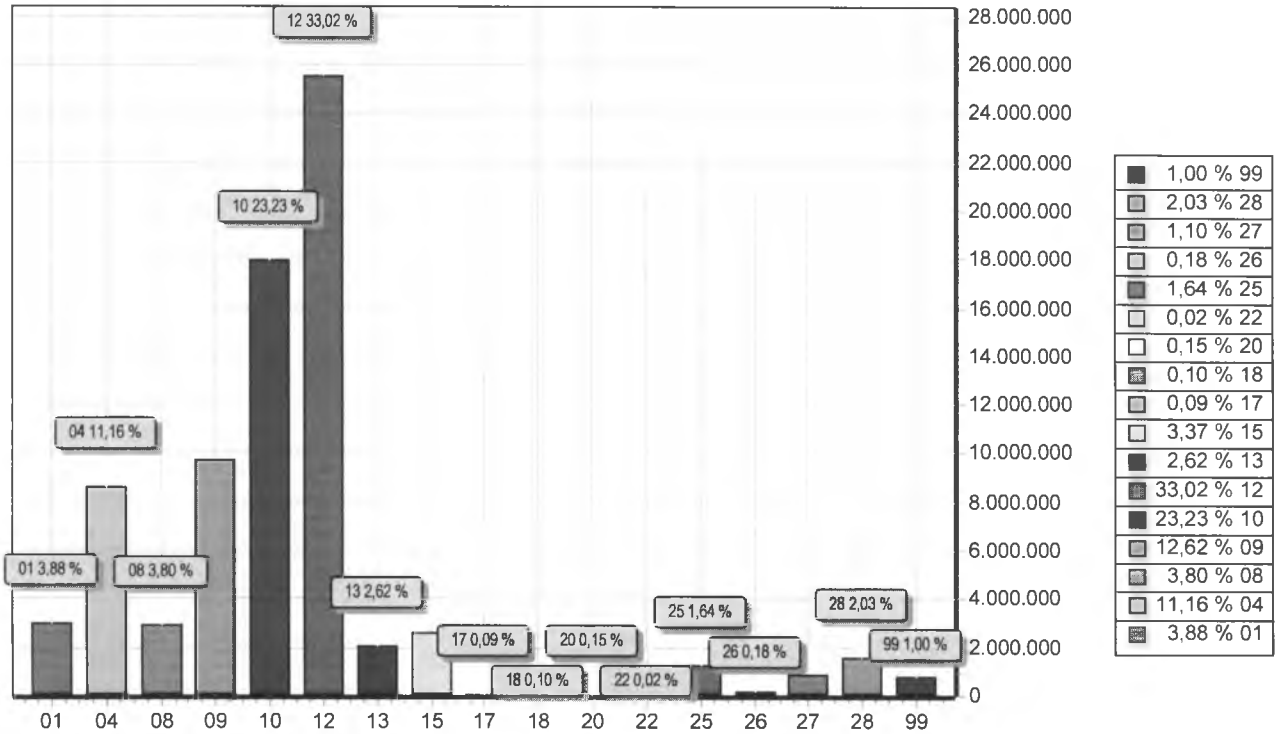

FUNÇÃO	DOTAÇÃO	
01	Legislativa	3.000.000,00
04	Administração	8.630.858,67
08	Assistência Social	2.935.000,00
09	Previdência Social	9.758.000,00
10	Saúde	17.957.177,45
12	Educação	25.532.997,94
13	Cultura	2.022.089,91
15	Urbanismo	2.604.736,25
17	Saneamento	70.000,00
18	Gestão Ambiental	75.722,84
20	Agricultura	117.000,00
22	Indústria	16.000,00
25	Energia	1.265.000,00
26	Transporte	136.000,00
27	Desporto e Lazer	854.236,94
28	Encargos Especiais	1.570.000,00
99	Reserva de Contingência	773.180,00
TOTAL		77.318.000,00



PREFEITURA MUNICIPAL DE CONDADO

PRAÇA 11 DE NOVEMBRO, 88

10150068/0001-00

Exercício: 2022

DESPESA ORÇADA POR GRUPO

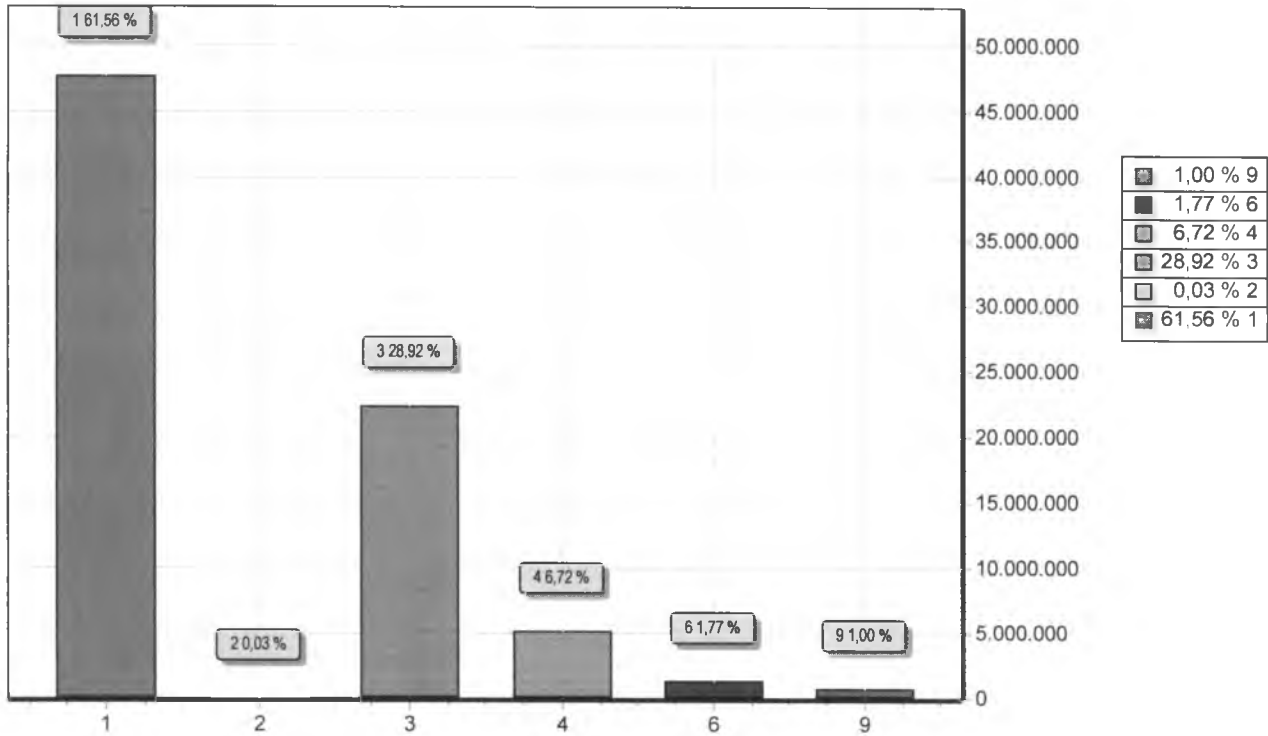

GRUPO	DOTAÇÃO
1 PESSOAL E ENCARGOS SOCIAIS	47.596.344,69
2 JUROS E ENCARGOS DA DIVIDA	20.000,00
3 OUTRAS DESPESAS CORRENTES	22.360.609,93
4 INVESTIMENTOS	5.196.865,38
6 AMORTIZAÇÃO DA DIVIDA	1.371.000,00
9 RESERVA DE CONTINGÊNCIA	773.180,00
TOTAL	77.318.000,00



PREFEITURA MUNICIPAL DE CONDADO
PRAÇA 11 DE NOVEMBRO, 88 - CNPJ:10150068/0001-00

Orçamento Programa - Exercício de 2022

TABELA EXPLICATIVA - LEGISLAÇÃO DA RECEITA
(Inc. III, § 1º, Art.2º)

Página 1

Codigo	Discriminação	Legislacao
1000.00.0.0.00	RECEITAS CORRENTES	
1100.00.0.0.00	IMPOSTOS, TAXAS E CONTRIBUIÇÕES DE MELHORIA	
1110.00.0.0.00	IMPOSTOS	
1112.00.0.0.00	IMPOSTOS SOBRE O PATRIMÔNIO	
1112.50.0.0.00	IMPOSTO SOBRE A PROPRIEDADE PREDIAL E TERRITORIAL URBANA	
1112.50.0.1.01	IPTU PRINCIPAL	Código Tributário Municipal
1112.50.0.1.02	IPTU PRINCIPAL-(ED)	Código Tributário Municipal
1112.50.0.1.03	IPTU PRINCIPAL-(SD)	Código Tributário Municipal
1112.50.0.2.01	IPTU - MULTAS E JUROS	Código Tributário Municipal
1112.50.0.2.02	IPTU - MULTAS E JUROS (ED)	Código Tributário Municipal
1112.50.0.2.03	IPTU - MULTAS E JUROS (SD)	Código Tributário Municipal
1112.50.0.3.01	IPTU DIVIDA ATIVA	Código Tributário Municipal
1112.50.0.3.02	IPTU DIVIDA ATIVA - (ED)	Código Tributário Municipal
1112.50.0.3.03	IPTU DIVIDA ATIVA - (SD)	Código Tributário Municipal
1112.50.0.4.01	IPTU MULTAS E JUROS DE MORA DA DÍVIDA ATIVA	Código Tributário Municipal
1112.50.0.4.02	IPTU MULTAS E JUROS DE MORA DA DÍVIDA ATIVA - (ED)	Código Tributário Municipal
1112.50.0.4.03	IPTU MULTAS E JUROS DE MORA DA DÍVIDA ATIVA - (SD)	Código Tributário Municipal
1112.53.0.0.00	IMPOSTOS SOBRE TRANSMISSÃO "INTER VIVOS" DE BENS IMÓVEIS E D	
1112.53.0.1.01	ITBI - PRINCIPAL	Código Tributário Municipal
1112.53.0.1.02	ITBI - (ED)	Código Tributário Municipal
1112.53.0.1.03	ITBI - (SD)	Código Tributário Municipal
1113.00.0.0.00	IMPOSTOS SOBRE A RENDA E PROVENTOS DE QUALQUER NATUREZA	
1113.03.0.0.00	IMPOSTO SOBRE A RENDA - RETIDO NA FONTE	
1113.03.1.0.00	IMPOSTO SOBRE A RENDA - RETIDO NA FONTE - TRABALHO	
1113.03.1.1.01	IR - RETIDO NA FONTE - TRABALHO	Art. 158 I - Constituição Federal
1113.03.1.1.02	IR - RETIDO NA FONTE - TRABALHO - (ED)	Art. 158 I - Constituição Federal



Código	Discriminação	Legislação
1113.03.1.1.03	IR - RETIDO NA FONTE - TRABALHO - (SD)	Art. 158 I - Constituição Federal
1114.00.0.0.00	IMPOSTOS SOBRE A PRODUÇÃO E CIRCULAÇÃO DE MERCADORIAS E SERVIÇOS	
1114.51.0.0.00	IMPOSTOS SOBRE SERVIÇOS	
1114.51.1.0.00	IMPOSTO SOBRE SERVIÇOS DE QUALQUER NATUREZA - ISSQN	
1114.51.1.1.01	IMPOSTO SOBRE SERVIÇOS DE QUALQUER NATUREZA - ISSQN	Código Tributário Municipal
1114.51.1.1.02	IMPOSTO SOBRE SERVIÇOS DE QUALQUER NATUREZA - ISSQN - (ED)	Código Tributário Municipal
1114.51.1.1.03	IMPOSTO SOBRE SERVIÇOS DE QUALQUER NATUREZA - ISSQN - (SD)	Código Tributário Municipal
1114.51.1.3.01	IMPOSTO SOBRE SERVIÇOS DE QUALQUER NATUREZA - DÍVIDA ATIVA	Código Tributário Municipal
1114.51.1.3.02	IMPOSTO SOBRE SERVIÇOS DE QUALQUER NATUREZA - DÍVIDA (ED)	Código Tributário Municipal
1114.51.1.3.03	IMPOSTO SOBRE SERVIÇOS DE QUALQUER NATUREZA - DÍVIDA (SD)	Código Tributário Municipal
1120.00.0.0.00	TAXAS	
1121.00.0.0.00	TAXAS PELO EXERCÍCIO DO PODER DE POLÍCIA	
1121.01.0.0.00	TAXAS DE INSPEÇÃO, CONTROLE E FISCALIZAÇÃO	
1121.01.0.1.01	TAXA DE APROVAÇÃO DO PROJETO CONSTRUÇÃO CIVIL	Código Tributário Municipal
1121.01.0.1.02	TAXA DE LICENÇA DE LOCAÇÃO	Código Tributário Municipal
1121.01.0.1.03	TAXA DE LICENÇA DE CONSTRUÇÃO CIVIL	Código Tributário Municipal
1121.01.0.1.04	OUTRAS TAXAS DE INSPEÇÃO, CONTROLE E FISCALIZAÇÃO	Código Tributário Municipal
1121.04.0.0.00	TAXA DE CONTROLE E FISCALIZAÇÃO AMBIENTAL	
1121.04.0.1.00	TAXA DE CONTROLE E FISCALIZAÇÃO AMBIENTAL - PRINCIPAL	Código Tributário Municipal
1121.50.0.0.00	TAXA DE FISCALIZAÇÃO DE VIGILÂNCIA SANITÁRIA	
1121.50.0.1.00	TAXA DE FISCALIZAÇÃO DE VIGILÂNCIA SANITÁRIA - PRINCIPAL	Código Tributário Municipal
1122.00.0.0.00	TAXAS PELA PRESTAÇÃO DE SERVIÇOS	
1122.01.0.0.00	TAXAS PELA PRESTAÇÃO DE SERVIÇOS EM GERAL	
1122.01.0.1.01	TAXAS DE CEMITÉRIO	Código Tributário Municipal
1122.01.0.1.02	TAXA DE COLETA E REMOÇÃO DE LIXO DOMICILIAR	Código Tributário Municipal
1122.01.0.1.03	TAXA DE LIMPEZA PÚBLICA	Código Tributário Municipal

**PREFEITURA MUNICIPAL DE CONDADO**

PRAÇA 11 DE NOVEMBRO, 88 - CNPJ:10150068/0001-00

CONDADO

Orçamento Programa - Exercício de 2022

TABELA EXPLICATIVA - LEGISLAÇÃO DA RECEITA

(Inc. III, § 1º, Art.2º)

Página 3

Codigo	Discriminação	Legislacao
1122.01.0.1.04	TAXA DE CONSERVAÇÃO DE VIAS E LOGRADOUROS	Código Tributário Municipal
1122.01.0.1.05	TAXA DE MERCADOS, FEIRAS E MATADOUROS	Código Tributário Municipal
1122.01.0.1.06	HABITE-SE	Código Tributário Municipal
1122.01.0.1.07	OUTRAS TAXAS PELA PRESTAÇÃO DE SERVIÇOS	Código Tributário Municipal
1122.01.0.2.00	TAXAS PELA PRESTAÇÃO DE SERVIÇOS EM GERAL - MULTAS E JUROS D	Código Tributário Municipal
1122.01.0.3.00	TAXAS PELA PRESTAÇÃO DE SERVIÇOS EM GERAL - DÍVIDA ATIVA	Código Tributário Municipal
1122.01.0.4.00	TAXAS PELA PRESTAÇÃO DE SERVIÇOS EM GERAL - MULTAS E JUROS D	Código Tributário Municipal
1130.00.0.0.00	CONTRIBUIÇÃO DE MELHORIA	
1131.00.0.0.00	CONTRIBUIÇÃO DE MELHORIA	
1131.99.0.0.00	OUTRAS CONTRIBUIÇÕES DE MELHORIA	
1131.99.0.1.00	OUTRAS CONTRIBUIÇÕES DE MELHORIA - PRINCIPAL	Código Tributário Municipal
1200.00.0.0.00	CONTRIBUIÇÕES	
1210.00.0.0.00	CONTRIBUIÇÕES SOCIAIS	
1215.00.0.0.00	CONTRIBUIÇÕES PARA REGIMES PRÓPRIOS DE PREVIDÊNCIA E SISTEM	
1215.01.0.0.00	CONTRIBUIÇÃO DO SERVIDOR CIVIL	
1215.01.1.0.00	CONTRIBUIÇÃO DO SERVIDOR CIVIL ATIVO	
1215.01.1.1.00	CONTRIBUIÇÃO DO SERVIDOR CIVIL ATIVO - PRINCIPAL	Legislação Específica
1215.01.2.0.00	CONTRIBUIÇÃO DO SERVIDOR CIVIL INATIVO	
1215.01.2.1.00	CONTRIBUIÇÃO DO SERVIDOR CIVIL INATIVO - PRINCIPAL	Legislação Específica
1215.02.0.0.00	CONTRIBUIÇÃO PATRONAL - SERVIDOR CIVIL	
1215.02.1.0.00	CONTRIBUIÇÃO PATRONAL - SERVIDOR CIVIL ATIVO	
1215.02.1.1.00	CONTRIBUIÇÃO PATRONAL - SERVIDOR CIVIL ATIVO - PRINCIPAL	Legislação Específica
1215.02.1.3.00	CONTRIBUIÇÃO PATRONAL - SERVIDOR CIVIL ATIVO - DÍVIDA ATIVA	Legislação Específica
1240.00.0.0.00	CONTRIBUIÇÃO PARA O CUSTEIO DO SERVIÇO DE ILUMINAÇÃO PÚBLICA	
1241.00.0.0.00	CONTRIBUIÇÃO PARA O CUSTEIO DO SERVIÇO DE ILUMINAÇÃO PÚBLICA	
1241.50.0.0.00	CONTRIBUIÇÃO PARA O CUSTEIO DO SERVIÇO DE ILUMINAÇÃO PÚBLICA	
1241.50.0.1.00	CONTRIBUIÇÃO PARA O CUSTEIO DO SERVIÇO DE ILUMINAÇÃO PÚBLICA	Legislação Específica



PREFEITURA MUNICIPAL DE CONDADO

PRAÇA 11 DE NOVEMBRO, 88 - CNPJ:10150068/0001-00

Orçamento Programa - Exercício de 2022

TABELA EXPLICATIVA - LEGISLAÇÃO DA RECEITA

(Inc. III, § 1º, Art.2º)

Página 4

Codigo	Discriminação	Legislacao
1300.00.0.0.00	RECEITA PATRIMONIAL	
1310.00.0.0.00	EXPLORAÇÃO DO PATRIMÔNIO IMOBILIÁRIO DO ESTADO	
1311.00.0.0.00	EXPLORAÇÃO DO PATRIMÔNIO IMOBILIÁRIO DO ESTADO	
1311.01.0.0.00	ALUGUÉIS, ARRENDAMENTOS, FOROS, LAUDÊMIOS, TARIFAS DE OCUPAÇ	
1311.01.1.0.00	ALUGUÉIS E ARRENDAMENTOS	
1311.01.1.1.00	ALUGUÉIS E ARRENDAMENTOS - PRINCIPAL	Código Tributário Municipal
1311.01.2.0.00	FOROS, LAUDÊMIOS E TARIFAS DE OCUPAÇÃO	
1311.01.2.1.00	FOROS, LAUDÊMIOS E TARIFAS DE OCUPAÇÃO - PRINCIPAL	Código Tributário Municipal
1320.00.0.0.00	VALORES MOBILIÁRIOS	
1321.00.0.0.00	JUROS E CORREÇÕES MONETÁRIAS	
1321.01.0.0.00	REMUNERAÇÃO DE DEPÓSITOS BANCÁRIOS	
1321.01.0.1.00	REMUNERAÇÃO DE DEPÓSITOS BANCÁRIOS - PRINCIPAL	Art. 164 § 3º da CF/88 e art. 11 §1º da Lei 4.320/64
1321.01.0.1.01	REMUNERAÇÃO DE DEPÓSITOS BANCÁRIOS - AUX.FINANCEIRO	Art. 164 § 3º da CF/88 e art. 11 §1º da Lei 4.320/64
1321.01.0.1.03	REMUNERAÇÃO DE DEPÓSITOS BANCÁRIOS - FEM	Art. 164 § 3º da CF/88 e art. 11 §1º da Lei 4.320/64
1321.01.0.1.04	REMUNERAÇÃO DE DEPÓSITOS BANCÁRIOS - LEI ALDIR BLANC	Art. 164 § 3º da CF/88 e art. 11 §1º da Lei 4.320/64
1321.01.0.1.05	REMUNERAÇÃO DE DEPÓSITOS BANCÁRIOS - R.P FMAS	Art. 164 § 3º da CF/88 e art. 11 §1º da Lei 4.320/64
1321.01.0.1.06	REMUNERAÇÃO DE DEPÓSITOS BANCÁRIOS - SCFV	Art. 164 § 3º da CF/88 e art. 11 §1º da Lei 4.320/64
1321.01.0.1.07	REMUNERAÇÃO DE DEPÓSITOS BANCÁRIOS - PAIF/FAF	Art. 164 § 3º da CF/88 e art. 11 §1º da Lei 4.320/64
1321.01.0.1.08	REMUNERAÇÃO DE DEPÓSITOS BANCÁRIOS - PISO BÁSICO CRAS	Art. 164 § 3º da CF/88 e art. 11 §1º da Lei 4.320/64
1321.01.0.1.09	REMUNERAÇÃO DE DEPÓSITOS BANCÁRIOS - PAEFI CREAS	Art. 164 § 3º da CF/88 e art. 11 §1º da Lei 4.320/64
1321.01.0.1.10	REMUNERAÇÃO DE DEPÓSITOS BANCÁRIOS - IGDBF	Art. 164 § 3º da CF/88 e art. 11 §1º da Lei 4.320/64
1321.01.0.1.11	REMUNERAÇÃO DE DEPÓSITOS BANCÁRIOS - IGD SUAS	Art. 164 § 3º da CF/88 e art. 11 §1º da Lei 4.320/64
1321.01.0.1.12	REMUNERAÇÃO DE DEPÓSITOS BANCÁRIOS - CRIANÇA FELIZ	Art. 164 § 3º da CF/88 e art. 11 §1º da Lei 4.320/64
1321.01.0.1.13	REMUNERAÇÃO DE DEPÓSITOS BANCÁRIOS - ATENÇÃO BÁSICA	Art. 164 § 3º da CF/88 e art. 11 §1º da Lei 4.320/64
1321.01.0.1.14	REMUNERAÇÃO DE DEPÓSITOS BANCÁRIOS - MAC	Art. 164 § 3º da CF/88 e art. 11 §1º da Lei 4.320/64

**PREFEITURA MUNICIPAL DE CONDADO**

PRAÇA 11 DE NOVEMBRO, 88 - CNPJ:10150068/0001-00

CONDADO
DE TANGARÁ

Orçamento Programa - Exercício de 2022

TABELA EXPLICATIVA - LEGISLAÇÃO DA RECEITA

(Inc. III, § 1º, Art.2º)

Página 5

Codigo	Discriminação	Legislacao
1321.01.0.1.15	REMUNERAÇÃO DE DEPÓSITOS BANCÁRIOS -ASSISTÊNCIA FARMACÊUTICA	Art. 164 § 3º da CF/88 e art. 11 §1º da Lei 4.320/64
1321.01.0.1.16	REMUNERAÇÃO DE DEPÓSITOS BANCÁRIOS - VIGILÂNCIA EM SAÚDE	Art. 164 § 3º da CF/88 e art. 11 §1º da Lei 4.320/64
1321.01.0.1.17	REMUNERAÇÃO DE DEPÓSITOS BANCÁRIOS - COTA QSE	Art. 164 § 3º da CF/88 e art. 11 §1º da Lei 4.320/64
1321.01.0.1.18	REMUNERAÇÃO DE DEPÓSITOS BANCÁRIOS - PNAE	Art. 164 § 3º da CF/88 e art. 11 §1º da Lei 4.320/64
1321.01.0.1.19	REMUNERAÇÃO DE DEPÓSITOS BANCÁRIOS - PNATE	Art. 164 § 3º da CF/88 e art. 11 §1º da Lei 4.320/64
1321.01.0.1.20	REMUNERAÇÃO DE DEPÓSITOS BANCÁRIOS - PETE	Art. 164 § 3º da CF/88 e art. 11 §1º da Lei 4.320/64
1321.01.0.1.21	REMUNERAÇÃO DE DEPÓSITOS BANCÁRIOS - BRASIL CARINHOSO	Art. 164 § 3º da CF/88 e art. 11 §1º da Lei 4.320/64
1321.01.0.1.22	REMUNERAÇÃO DE DEPÓSITOS BANCÁRIOS - CAMINHO A ESCOLA	Art. 164 § 3º da CF/88 e art. 11 §1º da Lei 4.320/64
1321.01.0.1.23	REMUNERAÇÃO DE DEPÓSITOS BANCÁRIOS - CONVÊNIO EDUCAÇÃO	Art. 164 § 3º da CF/88 e art. 11 §1º da Lei 4.320/64
1321.01.0.1.24	REMUNERAÇÃO DE DEPÓSITOS BANCÁRIOS - FUNDEB 70%	Art. 164 § 3º da CF/88 e art. 11 §1º da Lei 4.320/64
1321.01.0.1.25	REMUNERAÇÃO DE DEPÓSITOS BANCÁRIOS - FUNDEB 30%	Art. 164 § 3º da CF/88 e art. 11 §1º da Lei 4.320/64
1321.01.0.1.31	REMUNERAÇÃO DE DEPÓSITOS BANCÁRIOS - BPC NA ESCOLA	Art. 164 § 3º da CF/88 e art. 11 §1º da Lei 4.320/64
1321.01.0.1.32	REMUNERAÇÃO DE DEPÓSITOS BANCÁRIOS - PARTICIPAÇÃO DO FDS	Art. 164 § 3º da CF/88 e art. 11 §1º da Lei 4.320/64
1321.01.0.1.34	REMUNERAÇÃO DE DEPÓSITOS BANCÁRIOS - R.P SAÚDE	Art. 164 § 3º da CF/88 e art. 11 §1º da Lei 4.320/64
1321.01.0.1.35	REMUNERAÇÃO DE DEPÓSITOS BANC - OUTROS PROGRAMAS DA UNIÃO	Art. 164 § 3º da CF/88 e art. 11 §1º da Lei 4.320/64
1321.01.0.1.36	REM. DE DEPÓSITOS BANC. - OUTRAS TRANS DE CONVÊNIOS SAÚDE	Art. 164 § 3º da CF/88 e art. 11 §1º da Lei 4.320/64
1321.01.0.1.39	REMUNERAÇÃO DE DEPÓSITOS BANCÁRIOS - INVESTIMENTO SAÚDE	Art. 164 § 3º da CF/88 e art. 11 §1º da Lei 4.320/64
1321.04.0.0.00	REMUNERAÇÃO DOS RECURSOS DO REGIME PRÓPRIO DE PREVIDÊNCIA SO	
1321.04.0.1.00	REMUNERAÇÃO DOS RECURSOS DO REGIME PRÓPRIO DE PREVIDÊNCIA SO	Legislação Especifica
1700.00.0.0.00	TRANSFERÊNCIAS CORRENTES	
1710.00.0.0.00	TRANSFERÊNCIAS DA UNIÃO E DE SUAS ENTIDADES	
1711.00.0.0.00	TRANSFERÊNCIAS DECORRENTES DE PARTICIPAÇÃO NA RECEITA DA UNI	
1711.51.0.0.00	COTA-PARTE DO FUNDO DE PARTICIPAÇÃO DOS MUNICÍPIOS - FPM	
1711.51.1.0.00	COTA-PARTE DO FUNDO DE PARTICIPAÇÃO DOS MUNICÍPIOS - COTA ME	
1711.51.1.1.01	COTA-PARTE DO FPM - COTA MENSAL	Art. 159, I, b, da Constituição Federal



PREFEITURA MUNICIPAL DE CONDADO

PRAÇA 11 DE NOVEMBRO, 88 - CNPJ:10150068/0001-00

Orçamento Programa - Exercício de 2022

TABELA EXPLICATIVA - LEGISLAÇÃO DA RECEITA

(Inc. III, § 1º, Art.2º)

Página 6

Codigo	Discriminação	Legislacao
1711.51.1.1.02	COTA-PARTE DO FPM - (ED)	Art. 159, I, b, da Constituição Federal
1711.51.1.1.03	COTA-PARTE DO FPM - (SD)	Art. 159, I, b, da Constituição Federal
1711.51.2.0.00	COTA-PARTE DO FUNDO DE PARTICIPAÇÃO DO MUNICIPIOS – 1% COTA	
1711.51.2.1.01	COTA-PARTE DO FPM – 1% COTA DEZEMBRO	Art. 159, I, b, da Constituição Federal
1711.51.2.1.02	COTA-PARTE DO FPM – 1% COTA DEZEMBRO (ED)	Art. 159, I, b, da Constituição Federal
1711.51.3.0.00	COTA-PARTE DO FUNDO DE PARTICIPAÇÃO DOS MUNICIPIOS - 1% COTA	
1711.51.3.1.01	COTA-PARTE DO FPM - 1% COTA JULHO	Art. 159, I, b, da Constituição Federal
1711.51.3.1.02	COTA-PARTE DO FPM - 1% COTA JULHO (ED)	Art. 159, I, b, da Constituição Federal
1711.52.0.0.00	COTA-PARTE DO IMPOSTO SOBRE A PROPRIEDADE TERRITORIAL RURAL	
1711.52.0.1.01	COTA-PARTE DO ITR	Art. 158, II, da Constituição Federal
1711.52.0.1.02	COTA-PARTE DO ITR - (ED)	Art. 158, II, da Constituição Federal
1711.52.0.1.03	COTA-PARTE DO ITR - (SD)	Art. 158, II, da Constituição Federal
1712.00.0.0.00	TRANSFERÊNCIAS DAS COMPENSAÇÕES FINANCEIRAS PELA EXPLORAÇÃO	
1712.51.0.0.00	COTA-PARTE DA COMPENSAÇÃO FINANCEIRA PELA EXPLORAÇÃO DE RECU	
1712.51.0.1.00	COTA-PARTE DA COMPENSAÇÃO FINANCEIRA PELA EXPLORAÇÃO DE RECU	Legislação Especifica
1712.52.0.0.00	COTA-PARTE DA COMPENSAÇÃO FINANCEIRA PELA PRODUÇÃO DE PETRÓL	
1712.52.4.0.00	COTA-PARTE DO FUNDO ESPECIAL DO PETRÓLEO – FEP	
1712.52.4.1.00	COTA-PARTE DO FUNDO ESPECIAL DO PETRÓLEO – FEP - PRINCIPAL	Legislação Especifica
1713.00.0.0.00	TRANSFERÊNCIAS DE RECURSOS DO SISTEMA ÚNICO DE SAÚDE – SUS	
1713.50.0.0.00	TRANSFERÊNCIAS DE RECURSOS DO SISTEMA ÚNICO DE SAÚDE – SUS –	
1713.50.1.0.00	TRANSFERÊNCIAS DE RECURSOS DO BLOCO DE MANUTENÇÃO DAS Ações	
1713.50.1.1.01	ATENÇÃO BÁSICA	Leis Federais 8080/90 e 8142 e Decreto 1232/94
1713.50.1.1.03	ENFRENTAMENTO DE EMERGÊNCIA - COVID 19	Leis Federais 8080/90 e 8142 e Decreto 1232/94
1713.50.1.1.04	INCREMENTO TEMPORÁRIO AO CUSTEIO DA ATENÇÃO BÁSICA	Leis Federais 8080/90 e 8142 e Decreto 1232/94
1713.50.2.0.00	TRANSFERÊNCIAS DE RECURSOS DO BLOCO DE MANUTENÇÃO DAS Ações	
1713.50.2.1.01	M.A.C	Leis Federais 8080/90 e 8142 e Decreto 1232/94
	SAMU	Leis Federais 8080/90 e 8142 e Decreto 1232/94

**PREFEITURA MUNICIPAL DE CONDADO**

PRAÇA 11 DE NOVEMBRO, 88 - CNPJ:10150068/0001-00

Orçamento Programa - Exercício de 2022

TABELA EXPLICATIVA - LEGISLAÇÃO DA RECEITA

(Inc. III, § 1º, Art.2º)

Página 7

Codigo	Discriminação	Legislacao
1713.50.2.1.02		
1713.50.3.0.00	TRANSFERÊNCIAS DE RECURSOS DO BLOCO DE MANUTENÇÃO DAS Ações	
1713.50.3.1.01	VIGILÂNCIA EM SAÚDE	Leis Federais 8080/90 e 8142 e Decreto 1232/94
1713.50.3.1.02	VIGILÂNCIA SANITÁRIA	Leis Federais 8080/90 e 8142 e Decreto 1232/94
1713.50.4.0.00	TRANSFERÊNCIAS DE RECURSOS DO BLOCO DE MANUTENÇÃO DAS Ações	
1713.50.4.1.01	ASSISTÊNCIA FARMACêUTICA	Leis Federais 8080/90 e 8142 e Decreto 1232/94
1714.00.0.0.00	TRANSFERÊNCIAS DE RECURSOS DO FUNDO NACIONAL DO DESENVOLVIME	
1714.50.0.0.00	TRANSFERÊNCIAS DO SALÁRIO-EDUCAÇÃO	
1714.50.0.1.01	TRANSFERÊNCIAS DO SALÁRIO-EDUCAÇÃO	Leis Federais nº. 9.766/98 e nº. 10.832/03
1714.52.0.0.00	TRANSFERÊNCIAS REFERENTES AO PROGRAMA NACIONAL DE ALIMENTAÇÃO	
1714.52.0.1.01	PNAE	Leis Federais nº. 9.766/98 e nº. 10.832/03
1714.53.0.0.00	TRANSFERÊNCIAS REFERENTES AO PROGRAMA NACIONAL DE APOIO AO T	
1714.53.0.1.01	PNATE	Lei Federal 9.533/97 e MP 2178-36/01
1714.99.0.0.00	OUTRAS TRANSFERÊNCIAS DIRETAS DO FUNDO NACIONAL DO DESENVOLV	
1714.99.0.1.01	PROGRAMA BRASIL CARINHOSO	Lei Federal 9.533/97 e MP 2178-36/01
1714.99.0.1.02	PROGRAMA CAMINHO DA ESCOLA	Lei Federal 9.533/97 e MP 2178-36/01
1714.99.0.1.03	PLANO DE AÇÃO ARTICULADA - PAR	Lei Federal 9.533/97 e MP 2178-36/01
1715.00.0.0.00	TRANSFERÊNCIAS DE RECURSOS DE COMPLEMENTAÇÃO DA UNIÃO AO FUN	
1715.50.0.0.00	TRANSFERÊNCIAS DE RECURSOS DE COMPLEMENTAÇÃO DA UNIÃO AO FUN	
1715.50.0.1.01	COMPLEMENTAÇÃO DA UNIÃO AO FUNDEB – VAAT 70%	Lei Federal nº. 9.424/96 e nº. 11.494/07
1715.50.0.1.02	COMPLEMENTAÇÃO DA UNIÃO AO FUNDEB – VAAT 30%	Lei Federal nº. 9.424/96 e nº. 11.494/07
1715.51.0.0.00	TRANSFERÊNCIAS DE RECURSOS DE COMPLEMENTAÇÃO DA UNIÃO AO FUN	
1715.51.0.1.01	COMPLEMENTAÇÃO DA UNIÃO AO FUNDEB – VAAF 70%	Lei Federal nº. 9.424/96 e nº. 11.494/07
1715.51.0.1.02	COMPLEMENTAÇÃO DA UNIÃO AO FUNDEB – VAAF 30%	Lei Federal nº. 9.424/96 e nº. 11.494/07
1716.00.0.0.00	TRANSFERÊNCIAS DE RECURSOS DO FUNDO NACIONAL DE ASSISTÊNCIA	
1716.50.0.0.00	TRANSFERÊNCIAS DE RECURSOS DO FUNDO NACIONAL DE ASSISTÊNCIA	
1716.50.0.1.01	S.C.F.V	Lei Federal nº. 8742/93



PREFEITURA MUNICIPAL DE CONDADO

PRAÇA 11 DE NOVEMBRO, 88 - CNPJ:10150068/0001-00

Orçamento Programa - Exercício de 2022

TABELA EXPLICATIVA - LEGISLAÇÃO DA RECEITA

(Inc. III, § 1º, Art.2º)

Página 8

Codigo	Discriminação	Legislacao
1716.50.0.1.02	PISO BÁSICO FIXO - CRAS	Lei Federal nº. 8742/93
1716.50.0.1.03	PAEFI - CREAS	Lei Federal nº. 8742/93
1716.50.0.1.04	BPC NA ESCOLA	Lei Federal nº. 8742/93
1716.50.0.1.05	IGDBF	Lei Federal nº. 8742/93
1716.50.0.1.06	IGD SUAS	Lei Federal nº. 8742/93
1716.50.0.1.07	CRIANÇA FELIZ	Lei Federal nº. 8742/93
1719.00.0.0.00	OUTRAS TRANSFERÊNCIAS DE RECURSOS DA UNIÃO E DE SUAS ENTIDAD	
1719.51.0.0.00	TRANSFERÊNCIAS FINANCEIRAS DO ICMS – DESONERAÇÃO – L.C. Nº 8	
1719.51.0.1.01	TRANSF. FINANCEIRAS DO ICMS – DESONERAÇÃO – L.C. Nº 87/96	Legislação Específica
1719.51.0.1.02	TRANSF. FINANCEIRAS DO ICMS– DESONERAÇÃO– L.C. Nº 87/96 (ED)	Legislação Específica
1719.51.0.1.03	TRANSF. FINANCEIRAS DO ICMS– DESONERAÇÃO– L.C. Nº 87/96 (SD)	Legislação Específica
1719.99.0.0.00	OUTRAS TRANSFERÊNCIAS DE RECURSOS DA UNIÃO E DE SUAS ENTIDAD	
1719.99.0.1.01	TRANSFERÊNCIAS DAS RECEITAS SNA	Legislação Específica
1720.00.0.0.00	TRANSFERÊNCIAS DOS ESTADOS E DO DISTRITO FEDERAL E DE SUAS E	
1721.00.0.0.00	PARTICIPAÇÃO NA RECEITA DOS ESTADOS E DISTRITO FEDERAL	
1721.50.0.0.00	COTA-PARTE DO ICMS	
1721.50.0.1.01	COTA-PARTE DO ICMS	Art. 158, IV - Constituição Federal
1721.50.0.1.02	COTA-PARTE DO ICMS - (ED)	Art. 158, IV - Constituição Federal
1721.50.0.1.03	COTA-PARTE DO ICMS - (SD)	Art. 158, IV - Constituição Federal
1721.51.0.0.00	COTA-PARTE DO IPVA	
1721.51.0.1.01	COTA-PARTE DO IPVA	Art. 158, III - Constituição Federal
1721.51.0.1.02	COTA-PARTE DO IPVA - (ED)	Art. 158, III - Constituição Federal
1721.51.0.1.03	COTA-PARTE DO IPVA - (SD)	Art. 158, III - Constituição Federal
1721.52.0.0.00	COTA-PARTE DO IPI - MUNICÍPIOS	
1721.52.0.1.01	COTA-PARTE DO IPI - MUNICÍPIOS	Lei Complementar Federal nº. 61/89, Lei Federal 8.016/90
1721.52.0.1.02	COTA-PARTE DO IPI - MUNICÍPIOS - (ED)	Lei Complementar Federal nº. 61/89, Lei Federal 8.016/90

**PREFEITURA MUNICIPAL DE CONDADO**

PRAÇA 11 DE NOVEMBRO, 88 - CNPJ:10150068/0001-00

Orçamento Programa - Exercício de 2022

TABELA EXPLICATIVA - LEGISLAÇÃO DA RECEITA

(Inc. III, § 1º, Art.2º)

Página 9

Codigo	Discriminação	Legislacao
1721.52.0.1.03	COTA-PARTE DO IPI - MUNICIPIOS - (SD)	Lei Complementar Federal nº. 61/89, Lei Federal 8.016/90
1721.53.0.0.00	COTA-PARTE DA CONTRIBUIÇÃO DE INTERVENÇÃO NO DOMÍNIO ECONÔMI	
1721.53.0.1.01	C.I.DE	Legislação Especifica
1724.00.0.0.00	TRANSFERÊNCIAS DE CONVÊNIOS DOS ESTADOS E DF E DE SUAS ENTID	
1724.99.0.0.00	OUTRAS TRANSFERÊNCIAS DE CONVÊNIOS DOS ESTADOS E DF E DE SUA	
1724.99.0.1.01	OUTRAS TRANSFERÊNCIAS DE CONVÊNIOS DOS ESTADOS	Legislação Especifica
1729.00.0.0.00	OUTRAS TRANSFERÊNCIAS DOS ESTADOS E DISTRITO FEDERAL	
1729.51.0.0.00	TRANSFERÊNCIAS DE ESTADOS DESTINADAS à ASSISTÊNCIA SOCIAL	
1729.51.0.1.01	PAIF/FAF	Legislação Especifica
1729.51.0.1.02	PARTICIPAÇÕES DO ESTADO - FDS	Legislação Especifica
1729.99.0.0.00	OUTRAS TRANSFERÊNCIAS DOS ESTADOS E DF	
1729.99.0.1.01	PARTICIPAÇÃO DO ESTADO - TRANSPORTE ESCOLAR	Legislação Especifica
1729.99.0.1.02	OUTRAS TRANSFERÊNCIAS DOS ESTADOS - EMENDA PARLAMENTAR	Legislação Especifica
1729.99.0.1.03	TRANSFERÊNCIAS DOS ESTADOS E DF - PROG SAÚDE - FUNDO A FUNDO	Legislação Especifica
1730.00.0.0.00	TRANSFERÊNCIAS DOS MUNICIPIOS E DE SUAS ENTIDADES	
1739.00.0.0.00	OUTRAS TRANSFERÊNCIAS DOS MUNICIPIOS	
1739.50.0.0.00	TRANSFERÊNCIAS DE MUNICIPIOS A CONSÓRCIOS PÚBLICOS	
1739.50.0.1.01	TRANSFERÊNCIAS DE MUNICIPIOS A CONSÓRCIOS PÚBLICOS	Legislação Especifica
1750.00.0.0.00	TRANSFERÊNCIAS DE OUTRAS INSTITUIÇÕES PÚBLICAS	
1751.00.0.0.00	TRANSFERÊNCIAS DE RECURSOS DO FUNDO DE MANUTENÇÃO E DESENVOL	
1751.50.0.0.00	TRANSFERÊNCIAS DE RECURSOS DO FUNDO DE MANUTENÇÃO E DESENVOL	
1751.50.0.1.01	TRANSFERÊNCIAS DE RECURSOS DO FUNDEB 70%	Lei Federal nº. 9.424/96 e nº. 11.494/07
1751.50.0.1.02	TRANSFERÊNCIAS DE RECURSOS DO FUNDEB 30%	Lei Federal nº. 9.424/96 e nº. 11.494/07
1790.00.0.0.00	DÉMAIS TRANSFERÊNCIAS CORRENTES	
1791.00.0.0.00	TRANSFERÊNCIAS DE PESSOAS FÍSICAS	
1791.01.0.0.00	TRANSFERÊNCIAS DE PESSOAS FÍSICAS PARA ÓRGÃOS E ENTIDADES DA	
1791.01.0.1.01	TRANSFERÊNCIAS RECEBIDAS POR PESSOAS FÍSICAS	
1900.00.0.0.00	OUTRAS RECEITAS CORRENTES	



PREFEITURA MUNICIPAL DE CONDADO

PRAÇA 11 DE NOVEMBRO, 88 - CNPJ:10150068/0001-00

Orçamento Programa - Exercício de 2022

TABELA EXPLICATIVA - LEGISLAÇÃO DA RECEITA

(Inc. III, § 1º, Art.2º)

Página 10

Codigo	Discriminação	Legislacao
1920.00.0.0.00	INDENIZAÇÕES, RESTITUIÇÕES E RESSARCIMENTOS	
1921.00.0.0.00	INDENIZAÇÕES	
1921.99.0.0.00	OUTRAS INDENIZAÇÕES	
1921.99.0.1.01	OUTRAS INDENIZAÇÕES - PRINCIPAL	Código Tributário Municipal
1921.99.0.1.02	OUTRAS INDENIZAÇÕES - SAÚDE	Código Tributário Municipal
1921.99.0.1.03	OUTRAS INDENIZAÇÕES - ASSISTÊNCIA SOCIAL	Código Tributário Municipal
1921.99.0.1.04	OUTRAS INDENIZAÇÕES - EDUCAÇÃO	Código Tributário Municipal
1922.00.0.0.00	RESTITUIÇÕES	
1922.99.0.0.00	OUTRAS RESTITUIÇÕES	
1922.99.0.1.01	OUTRAS RESTITUIÇÕES - PRINCIPAL	Código Tributário Municipal
1922.99.0.1.02	OUTRAS RESTITUIÇÕES - SAÚDE	Código Tributário Municipal
1922.99.0.1.03	OUTRAS RESTITUIÇÕES - ASSISTÊNCIA SOCIAL	Código Tributário Municipal
1922.99.0.1.04	OUTRAS RESTITUIÇÕES - EDUCAÇÃO	Código Tributário Municipal
1990.00.0.0.00	DEMAIS RECEITAS CORRENTES	
1999.00.0.0.00	OUTRAS RECEITAS CORRENTES	
1999.03.0.0.00	COMPENSAÇÕES FINANCEIRAS ENTRE O REGIME GERAL E OS REGIMES P	
1999.03.0.1.00	COMPENSAÇÕES FINANCEIRAS ENTRE O REGIME GERAL E OS REGIMES P	Legislação Específica
1999.99.0.0.00	OUTRAS RECEITAS	
1999.99.2.0.00	OUTRAS RECEITAS Não ARRECADADAS E Não PROJETADAS PELA RFB -	
1999.99.2.3.00	OUTRAS RECEITAS Não ARRECADADAS E Não PROJETADAS PELA RFB -	Legislação Específica
2800.00.0.0.00	RECEITAS DE CAPITAL	
2400.00.0.0.00	TRANSFERÊNCIAS DE CAPITAL	
2410.00.0.0.00	TRANSFERÊNCIAS DA UNIÃO E DE SUAS ENTIDADES	
2411.00.0.0.00	TRANSFERÊNCIAS DE RECURSOS DO SISTEMA ÚNICO DE SAÚDE - SUS	
2411.51.0.0.00	TRANSFERÊNCIAS DE RECURSOS DO SISTEMA ÚNICO DE SAÚDE - SUS -	
2411.51.1.0.00	TRANSFERÊNCIAS DE RECURSOS DO BLOCO DE ESTRUTURAÇÃO DA REDE	
2411.51.1.1.01	TRANSF.DE REC.DO BLOCO DE ESTRUTURAÇÃO -ATENÇÃO PRIMÁRIA	Legislação Específica



PREFEITURA MUNICIPAL DE CONDADO
PRAÇA 11 DE NOVEMBRO, 88 - CNPJ:10150068/0001-00

Orçamento Programa - Exercício de 2022

TABELA EXPLICATIVA - LEGISLAÇÃO DA RECEITA
(Inc. III, § 1º, Art.2º)

Página 11

Codigo	Discriminação	Legislacao
2411.51.2.0.00	TRANSFERÊNCIAS DE RECURSOS DO BLOCO DE ESTRUTURAÇÃO DA REDE	
2411.51.2.1.01	TRANSF.DE REC.DO BLOCO DE ESTRUTURAÇÃO-ATENÇÃO ESPECIALIZADA	Legislação Especifica
2414.00.0.0.00	TRANSFERÊNCIAS DE CONVÊNIOS DA UNIÃO E DE SUAS ENTIDADES	
2414.50.0.0.00	TRANSFERÊNCIAS DE CONVÊNIOS DA UNIÃO PARA O SISTEMA ÚNICO DE	
2414.50.0.1.01	TRANSF. DE CONVÊNIOS DA UNIÃO PARA O SISTEMA ÚNICO DE SAÚDE	Legislação Especifica
2414.51.0.0.00	TRANSFERÊNCIAS DE CONVÊNIOS DA UNIÃO DESTINADAS A PROGRAMAS	
2414.51.0.1.01	TRANSF. DE CONVÊNIOS DA UNIÃO DESTINADAS A PROG. DE EDUCAÇÃO	Legislação Especifica
2414.99.0.0.00	OUTRAS TRANSFERÊNCIAS DE CONVÊNIOS DA UNIÃO E DE SUAS ENTIDA	
2414.99.0.1.01	OUTRAS TRANSF. DE CONVÊNIOS DA UNIÃO DESTINADOS AO FNAS	Legislação Especifica
2414.99.0.1.02	OUTRAS TRANSFERÊNCIAS DE CONVÊNIOS DA UNIÃO	Legislação Especifica
2420.00.0.0.00	TRANSFERÊNCIAS DOS ESTADOS E DO DISTRITO FEDERAL E DE SUAS E	
2422.00.0.0.00	TRANSFERÊNCIAS DE CONVÊNIOS DOS ESTADOS E DF E DE SUAS ENTID	
2422.51.0.0.00	TRANSFERÊNCIAS DE CONVÊNIOS DOS ESTADOS DESTINADAS A PROGRAM	
2422.51.0.1.00	TRANSFERÊNCIAS DE CONVÊNIOS DOS ESTADOS DESTINADAS A PROGRAM	Legislação Especifica
2422.99.0.0.00	OUTRAS TRANSFERÊNCIAS DE CONVÊNIOS DOS ESTADOS E DF E DE SUA	
2422.99.0.1.01	OUTRAS TRANSFERÊNCIAS DE CONVÊNIOS DOS ESTADOS	Legislação Especifica
2430.00.0.0.00	TRANSFERÊNCIAS DOS MUNICÍPIOS E DE SUAS ENTIDADES	
2439.00.0.0.00	OUTRAS TRANSFERÊNCIAS DOS MUNICÍPIOS	
2439.50.0.0.00	TRANSFERÊNCIAS DE MUNICÍPIOS A CONSÓRCIOS PÚBLICOS	
2439.50.0.1.01	TRANSFERÊNCIAS DE MUNICÍPIOS A CONSÓRCIOS PÚBLICOS	Legislação Especifica
7000.00.0.0.00	RECEITAS CORRENTES (INTRA)	
7200.00.0.0.00	CONTRIBUIÇÕES (INTRA)	
7210.00.0.0.00	CONTRIBUIÇÕES SOCIAIS (INTRA)	
7215.00.0.0.00	CONTRIBUIÇÕES PARA REGIMES PRÓPRIOS DE PREVIDÊNCIA E SISTEM	
7215.02.0.0.00	CONTRIBUIÇÃO PATRONAL - SERVIDOR CIVIL (INTRA)	
7215.02.1.0.00	CONTRIBUIÇÃO PATRONAL - SERVIDOR CIVIL ATIVO (INTRA)	
7215.02.1.1.00	CONTRIBUIÇÃO PATRONAL - SERVIDOR CIVIL ATIVO - PRINCIPAL	Legislação Especifica
9000.00.0.0.00	(R) DEDUÇÕES DA RECEITA	
9500.00.0.0.00	(R) DEDUÇÕES DO FUNDEB	



PREFEITURA MUNICIPAL DE CONDADO
PRAÇA 11 DE NOVEMBRO, 88 - CNPJ:10150068/0001-00

Orçamento Programa - Exercício de 2022

TABELA EXPLICATIVA - LEGISLAÇÃO DA RECEITA
(Inc. III, § 1º, Art.2º)

Página 12

Codigo	Discriminação	Legislacao
9510.00.0.0.00	(R) DEDUÇÕES DO FUNDEB	Legislação Específica
9510.00.0.0.01	(R) DEDUÇÕES DO FUNDEB - (SD)	Legislação Específica
9510.00.0.0.02	(R) DEDUÇÕES DO FUNDEB - (ED)	Legislação Específica

**PREFEITURA MUNICIPAL DE CONDADO**

PRAÇA 11 DE NOVEMBRO, 88 - CNPJ:10150068/0001-00

CONDADO
DE TAPAJÓIS

Orçamento Programa - Exercício de 2022

TABELA EXPLICATIVA - EVOLUÇÃO DA RECEITA

(Inc.III, Art.22º)

Página 1

Codigo	Discriminação	Receita Arrecadada			Receita Prevista	
		2018	2019	2020	2021	2022
1000.00.0.0	RECEITAS CORRENTES					
1100.00.0.0	IMPOSTOS, TAXAS E CONTRIBUIÇÕES DE ME	2.982.200,63	3.657.970,00	3.611.477,98	4.669.000,00	2.947.000,00
1200.00.0.0	CONTRIBUIÇÕES	2.854.111,53	3.945.000,00	3.642.657,51	4.070.000,00	4.294.000,00
1300.00.0.0	RECEITA PATRIMONIAL	349.689,48	241.000,00	129.277,16	213.000,00	79.000,00
1600.00.0.0	RECEITA DE SERVIÇOS					
1700.00.0.0	TRANSFERÊNCIAS CORRENTES	47.153.558,28	49.776.599,51	61.852.816,42	61.480.154,12	69.611.118,07
1900.00.0.0	OUTRAS RECEITAS CORRENTES	1.949.342,97	536.718,73	581.012,69	4.394.640,88	176.999,57
	Sub Total	55.288.902,89	58.157.288,24	69.817.241,76	74.826.795,00	77.108.117,64
2000.00.0.0	RECEITAS DE CAPITAL					
2200.00.0.0	ALIENAÇÃO DE BENS					
2400.00.0.0	TRANSFERÊNCIAS DE CAPITAL	1.042.344,47	8.318.361,09	542.398,33	2.815.805,00	1.450.000,00
	Sub Total	1.042.344,47	8.318.361,09	542.398,33	2.815.805,00	1.450.000,00
7000.00.0.0	RECEITAS CORRENTES (INTRA)					
7200.00.0.0	CONTRIBUIÇÕES (INTRA)	3.585.527,47	3.227.000,00	5.289.273,00	5.732.000,00	6.234.000,00
7900.00.0.0	OUTRAS RECEITAS CORRENTES (INTRA)					
	Sub Total	3.585.527,47	3.227.000,00	5.289.273,00	5.732.000,00	6.234.000,00
8000.00.0.0	RECEITAS DE CAPITAL (INTRA)					
	Sub Total	0,00	0,00	0,00	0,00	0,00
9000.00.0.0	(R) DEDUÇÕES DA RECEITA					
9500.00.0.0	(R) DEDUÇÕES DO FUNDEB	-4.950.059,15	-5.503.649,33	-5.417.540,74	-6.657.600,00	-7.474.117,64
	Sub Total	-4.950.059,15	-5.503.649,33	-5.417.540,74	-6.657.600,00	-7.474.117,64



TABELA EXPLICATIVA - EVOLUÇÃO DA RECEITA
(Inc.III, Art.22º)

Codigo	Discriminação	Receita Arrecadada			Receita Prevista	
		2018	2019	2020	2021	2022
9990.00.0.0	RECURSOS ARRECADADOS EM EXERCÍCIOS					
	Sub Total	0,00	0,00	0,00	0,00	0,00
TOTAL		54.966.715,68	64.199.000,00	70.231.372,35	76.717.000,00	77.318.000,00



PREFEITURA MUNICIPAL DE CONDADO
PRAÇA 11 DE NOVEMBRO, 88 - CNPJ:10150068/0001-00

Orçamento Programa - Exercício de 2022

TABELA EXPLICATIVA - EVOLUÇÃO DA DESPESA
(Inc. III, Art. 22)

Página 1

Codigo	Discriminação	DESPESA		
		Realizada 2020	Fixada 2021	Prevista 2022
DESPESAS CORRENTES				
3 1	PESSOAL E ENCARGOS SOCIAIS	47.885.131,39	49.470.821,22	47.596.344,69
3 2	JUROS E ENCARGOS DA DÍVIDA		20.000,00	20.000,00
3 3	OUTRAS DESPESAS CORRENTES	19.464.165,58	20.242.049,61	22.360.609,93
	Sub Total	67.349.296,97	69.732.870,83	69.976.954,62
DESPESAS DE CAPITAL				
4 4	INVESTIMENTOS	3.812.938,85	5.093.129,17	5.196.865,38
4 6	AMORTIZAÇÃO DA DÍVIDA	1.020.136,84	1.151.000,00	1.371.000,00
	Sub Total	4.833.075,69	6.244.129,17	6.567.865,38
RESERVA DE CONTINGÊNCIA				
9 9	RESERVA DE CONTINGÊNCIA		740.000,00	773.180,00
	Sub Total	0,00	740.000,00	773.180,00
	TOTAL	72.182.372,66	76.717.000,00	77.318.000,00

TABELA EXPLICATIVA - DEMONSTRAÇÃO DA DESPESA POR PROGRAMA

Código	Discriminação	Valor
0000	PROGRAMA NULO	1.570.000,00
0101	PROCESSO LEGISLATIVO	3.000.000,00
0401	GESTÃO ADMINISTRATIVA DO MUNICÍPIO	8.444.857,46
0402	REEQUIPAMENTO DO MUNICÍPIO	100.000,00
0404	SERVIÇOS PÚBLICOS E JUDICIÁRIOS	357.000,00
0405	DIVULGAÇÃO INSTITUCIONAL DA ADMINISTRAÇÃO	70.000,00
0407	APOIO AOS CONSELHOS MUNICIPAIS	20.357,46
0408	MODERNIZAÇÃO DO SISTEMA DE ARRECADAÇÃO	65.000,00
0410	PASEP	500.000,00
0411	APOIO À INSTITUIÇÕES SEM FINS LUCRATIVOS	2.000,00
0412	CONSÓRCIOS E COOPERAÇÕES TÉCNICO-FINANCEIRAS COM OUTROS ENTES FEDERADOS	38.959,12
0802	GESTÃO ADMINISTRATIVA DO FUNDO MUNICIPAL DE ASSISTÊNCIA SOCIAL	1.307.000,00
0804	PROGRAMA DE PROTEÇÃO BÁSICA	628.000,00
0805	PROGRAMA DE PROTEÇÃO SOCIAL ESPECIAL	284.000,00
0806	GESTÃO DESCENTRALIZADA DO SISTEMA ÚNICO DE ASSISTÊNCIA SOCIAL	198.000,00
0807	PROGRAMA INCLUSÃO PRODUTIVA	80.000,00
0808	ASSISTÊNCIA AO MENOR	282.000,00
0809	CENTRO DE REFERENCIA PARA MULHERES VÍTIMAS DE VIOLENCIA	57.000,00
0901	GESTÃO ADMINISTRATIVA DO FUNDO PREVIDENCIÁRIO	447.000,00
0902	CUSTEIOS DOS SERVIDORES REFORMADOS E INATIVOS	9.311.000,00
1001	GESTÃO ADMINISTRATIVA DO FUNDO MUNICIPAL DE SAÚDE	3.697.000,00
1002	PROGRAMA SAÚDE DA FAMÍLIA	3.610.000,00
1003	NUCLEO DE APOIO À SAUDE DA FAMÍLIA - NASF	285.000,00
1004	PROGRAMA DE AGENTES COMUNITÁRIOS DE SAÚDE	1.913.000,00
1005	SAÚDE BUCAL	904.000,00
1006	FARMÁCIA BÁSICA E ASSISTÊNCIA FARMACÊUTICA	232.000,00
1007	CENTRO DE ESPECIALIDADES ODONTOLÓGICAS	380.000,00
1008	SAMU	340.000,00
1009	REDE CEGONHA	3.000,00
1010	SERVIÇOS HOSPITALARES E AMBULATORIAIS	5.119.000,00
1011	TRATAMENTO FORA DO DOMICILIO - TFD	81.000,00
1012	VIGILÂNCIA SANITÁRIA	151.000,00
1013	VIGILÂNCIA EPIDEMIOLÓGICA	522.000,00
1014	REDE DE ATENÇÃO PSICOSOCIAL	60.000,00
1015	PROGRAMA DE IMUNIZAÇÃO	20.000,00
1016	PROGRAMA MÃE CORUJA	15.000,00
1017	PROGRAMA SAÚDE NA ESCOLA	42.195,00
1019	REEQUIPAMENTO DAS UNIDADES DE SAÚDE	61.000,00
1020	AMPLIAÇÃO DE UNIDADES DE SAÚDE	51.000,00
1021	PROGRAMA MAIS MÉDICOS	123.000,00
1022	ACADEMIA DA SAÚDE	11.000,00
1201	GESTÃO ADMINISTRATIVA DO FUNDO MUNICIPAL DE EDUCAÇÃO	2.154.552,63
1202	PROGRAMA NACIONAL DE ALIMENTAÇÃO ESCOLAR - PNAE	481.000,00
1203	PROGRAMA NACIONAL DE APOIO AO TRANSPORTE ESCOLAR - PNATE	98.000,00
1204	PROGRAMA CAMINHO DA ESCOLA	94.121,26
1205	EXPANSÃO DA REDE FÍSICA DO ENSINO MUNICIPAL	1.972.501,01
1206	TRANSPORTE UNIVERSITÁRIO	230.000,00
1207	GESTÃO DA EDUCAÇÃO BÁSICA	19.838.380,70
1208	PROGRAMA BRASIL CARINHOSO	86.000,00
1209	PROGRAMA ESTADUAL DO TRANSPORTE ESCOLAR	41.000,00
1210	PROGRAMA EDUCAÇÃO E MUSICA	175.000,00
1211	PROGRAMA DINHEIRO NA ESCOLA E AÇÕES AGREDADAS - PDDE	55.000,00
1212	PROGRAMA BUSCA ATIVA ESCOLAR	30.000,00
1213	PROGRAMA BRASIL NA ESCOLA	30.000,00
1214	APRENDER VALOR	30.000,00
1215	PROGRAMA NACIONAL DE EDUCAÇÃO EMPREENDEDORA	30.000,00
1216	PROGRAMA FORMAÇÃO PELA ESCOLA	30.000,00
1217	PROGRAMA FORMAÇÃO FAMÍLIAS CADÚNICO	30.000,00
1301	GESTÃO DO FUNDO MUNICIPAL DE CULTURA	49.000,00
1302	ENCONTRO DO CAVALO MARINHO	68.000,00
1303	CONDADO CULTURAL	1.030.089,91
1304	COPA CONDADO	480.210,11
1501	EXPANSÃO FÍSICA DOS PRÉDIOS PÚBLICOS	381.000,00
1503	CEMITÉRIO MUNICIPAL	31.000,00
1504	PAVIMENTAÇÃO: ALFALTO, CALÇAMENTO E MEIO - FIO	677.342,52
1505	LIMPEZA PÚBLICA	1.650.000,00



TABELA EXPLICATIVA - DEMONSTRAÇÃO DA DESPESA POR PROGRAMA

Código	Discriminação	Valor
1506	REVITALIZANDO PRAÇAS E CANTEIROS	183.225,99
1701	SANEAMENTO E ESGOTAMENTO SANITÁRIO	70.000,00
1801	RECICLA CONDADO	75.000,00
2001	PRODUÇÃO E COMERCIALIZAÇÃO	117.000,00
2201	DESENVOLVIMENTO ECONÔMICO LOCAL	16.000,00
2501	ILUMINANDO NOSSA CIDADE	1.265.000,00
2601	OBRAS RODOVIÁRIAS	136.000,00
2702	CONDADO ESPORTIVO	528.026,83
9999	RESERVA DE CONTIGÊNCIA	773.180,00
	TOTAL	77.318.000,00





TABELA EXPLICATIVA - RELAÇÃO DE PROJETOS

Código	Discriminação	Valor
1001	Reforma e Ampliação do Prédio da Câmara	40.000,00
1002	Reequipamento da Unidade da Câmara	40.000,00
1003	Aquisição de Veículos, Móveis, Máquinas e Equipamentos para o Gabinete	15.000,00
1004	Aquisição de Móveis, Máquinas e Equipamentos da Secretaria de Governo	20.000,00
1005	Aquisição de Móveis, Máquinas e Equipamentos Diversos para Secretaria de Finanças	15.000,00
1006	Aquisição de Móveis, Máquinas e Equipamentos para o Setor Tributário	15.000,00
1007	Aquisição de Equipamentos Diversos destinado a Secretaria de Administração	20.000,00
1008	Aquisição de Móveis, Máquinas e Equipamentos para o PDDE	25.000,00
1009	Implantação de Coletores de Lixo nas Escolas e Ruas da Cidade	20.000,00
1010	Estruturação do Centro de Triagem de Material Reciclável	20.000,00
1012	Aquisição de Equipamentos Diversos destinado a Secretaria de Planej.Urbano, Obras e Serviços Públicos	20.000,00
1013	Construção, Ampliação e Restauração do Hospital Municipal	320.000,00
1014	Reforma e/ou Ampliação do Pátio de Eventos	160.089,91
1015	Desapropriações de Imóveis	50.000,00
1016	Construção, Ampliação e Restauração de Prédios Públicos	5.000,00
1017	Reforma, Melhoramentos e/ou Ampliação de Cemitérios Públicos, Necrópoles e Velórios	6.000,00
1018	Construção e/ou Reposição de Calçamento, Meio-fio e Recapeamento Asfáltico	276.000,00
1019	Reequipamento da Limpeza Pública	50.000,00
1020	Construção, Restauração de Praças, Parques e Jardins	80.225,99
1021	Construção, Ampliação e Melhoria de Esgotos, Galerias, Bueiros e Outros	30.000,00
1022	Ampliação e/ou Restauração de Mercados, Matadouros e Açougues Público	10.000,00
1023	Instalação do Distrito Industrial	1.000,00
1024	Expansão do Sistema de Iluminação Pública	51.000,00
1025	Construção e Restauração de Abrigos de Passageiros	21.000,00
1026	Construção, Reforma e/ou Ampliação de Campos de Futebol, Ginásios de Esportes, Quadras Poliesportivas entre Outras	10.000,00
1027	Reforma do Estádio Municipal O Abilião	2.000,00
1028	Aquisição de Equipamentos Diversos destinados aos PSF's	21.000,00
1029	Aquisição de Equipamentos Odontológicos para a Saúde Bucal	25.000,00
1030	Aquisição de Equipamentos para Consultório da Saúde Bucal.	126.195,00
1031	Estruturação da Rede de Serviços de Atenção Básica de Saúde	61.000,00
1032	Implantação das Atividades para Academia da Saúde	11.000,00
1033	Implantação de Laboratório de protese dentária no CEO	75.000,00
1034	Adequar as Instalações Físicas do SAMU	60.000,00
1035	Aquisição de equipamentos necessários para o Hospital João Pereira de Andrade	60.000,00
1036	Reforma de Unidade de Atenção Especializada em Saúde - HOSPITAL E MATERNIDADE JOÃO PEREIRA DE ANDRADE	120.000,00
1037	Aquisição de Ambulâncias para o Hospital João Pereira de Andrade	120.000,00
1038	Aquisição de Equipamentos para Implantação do CAPS	52.000,00
1039	Aquisição de Equipamentos para Vigilância Epidemiológica	101.000,00
1040	Construção, reforma e ampliação de Unidades Básicas de Saúde - UBS	48.000,00
1041	Aquisição de Equipamentos diversos do Programa CRAS	22.000,00
1042	Aquisição de Equipamentos Diversos para o SCFV	9.000,00
1043	Aquisição de Mobiliários para o CRAS	22.000,00
1044	Aquisição de Veículos para o CRAS	22.000,00
1045	Reforma/Ampliação do CRAS	22.000,00
1046	Aquisição de Equipamentos para o PAIF	16.000,00
1047	Aquisição de Equipamentos para o CREAS	22.000,00
1048	Aquisição de Mobiliário para o CREAS	42.000,00
1049	Aquisição de Veículos para o CREAS	52.000,00
1050	Construção de um Centro de Referência Especializado de Assistência Social	10.000,00
1051	Aquisição de Equipamentos Diversos para o IGDBF	21.000,00
1052	Aquisição de Equipamentos para a Casa da Juventude	10.000,00
1053	Aquisição de Equipamentos para Coordenadoria da Mulher	10.000,00
1054	Aquisição de Veículos destinado ao Atendimento a Mulher em Situação de Violência	40.000,00
1055	Construção e/ou Reposição de Calçamento, Meio-fio e Recapeamento Asfáltico.	358.342,52
1056	Construção, Restauração de Praças, Parques e Jardins - FEM	68.000,00
1057	Construção e Restauração de Abrigos de Passageiros - FEM	85.000,00
1058	Reforma e/ou Ampliação do Ginásio Esportivo O Paulão	236.026,83
1059	Reequipamento da Unidade	5.000,00
1060	Aquisição de Equipamentos Diversos destinado ao FME	50.000,00
1061	Aquisição de Transporte pelo o Programa Caminho a Escola	94.121,26
1062	Aquisição de mobiliários diversos para as Escolas	280.501,01
1063	Aquisição de Transporte para a Rede de Ensino	380.000,00
1064	Aquisição de Equipamentos para as Escolas	415.000,00
1065	Construção, Ampliação e Reforma de Unidades de Ensino	436.000,00
1066	Aquisição de Instrumentos Musicais para Bandas Marciais das Escolas	25.000,00



TABELA EXPLICATIVA - RELAÇÃO DE PROJETOS

Código	Discriminação	Valor
1067	Aquisição de Equipamentos Diversos para o Fundo Municipal de Cultura	10.000,00
1068	Aquisição de Equipamentos Diversos para a Casa da Cultura	15.000,00
1069	Reforma e/ou ampliação da Casa da Cultura	15.000,00
1070	Aquisição de Instrumentos Musicais	15.000,00
1080	Construção, Ampliação, Restauração e/ou Manutenção dos Prédios Públicos	3.000,00
1081	Construção, Reforma e Ampliação do Programa SCFV	47.000,00
1083	Construção, Reposição de Calçamento e/ou Manutenção de Meio-fio e Recapeamento Asfáltico	3.000,00
1085	Expansão e Manutenção do Sistema de Iluminação Pública	3.000,00
1086	Modernização da Estrutura do Comanas	107,89
1087	Aquisição de Veículos, Móveis, Maquinas e Equipamentos	10.039,20
1088	Aquisição de Veículos para Atender o TFD - Tratamento Fora de Domicílio.	1.000,00
1090	Aquisição de Equipamentos necessários para o Centro Médico	50.000,00
1091	Construção, Reforma, ampliação e/ou Manutenção de Unidades Básicas de Saúde - UBS	3.000,00
1092	Construção, Ampliação, Restauração e/ou Manutenção do Hospital Municipal	3.000,00
1093	Construção, Ampliação, Reforma e/ou Manutenção de Unidades de Ensino	3.000,00
1094	Reforma, Ampliação e/ou Manutenção do CRAS	3.000,00
1164	Aquisição de Placa Solar para as escolas	26.000,00
1370	Aquisição de Equipamentos Diversos para o Programa IGD-SUAS	2.000,00
1987	Aquisição de Equipamentos Diversos para o Criança Feliz	10.000,00
1990	Aquisição de Mobiliários para o Criança Feliz	5.000,00
1999	Aquisição de Equipamentos Diversos para a Secretaria de Desenvolvimento Sustentável	10.000,00
2144	Manutenção da Copa Condado de Futebol de Campo	175.210,11
Total		5.367.859,72



TABELA EXPLICATIVA - RELAÇÃO DE ATIVIDADES

Código	Discriminação	Valor
0001	Pagamento de Precatórios e Decisões Judiciais	170.000,00
0002	Amortização de Dívida Pública - INSS	590.000,00
0003	Amortização de Dívida Pública com outros Órgãos	800.000,00
0004	Indenizações e Restituições Diversas	30.000,00
2001	Manutenção das Atividades Legislativas	1.280.000,00
2002	Manutenção das Atividades Administrativas	1.156.000,00
2003	Manutenção da Verba Indenizatória	90.000,00
2004	Contribuição Previdenciária e FGTS	384.000,00
2005	Manutenção Inativos	10.000,00
2006	Remuneração de Pessoal Ativo do Gabinete	384.000,00
2007	Manutenção das Atividades Gerais do Gabinete	194.000,00
2008	Assistência Jurídica Municipal	357.000,00
2009	Remuneração de Pessoal Ativo do Controle Interno	105.000,00
2010	Manutenção das Atividades dos Conselhos Municipais	7.000,00
2011	Remuneração de Pessoal Ativo da Secretaria de Ações de Governo	599.000,00
2012	Manutenção das Atividades Gerais da Secretaria de Ações de Governo	129.000,00
2013	Cooperação e apoio às instituições sem fins lucrativos e de interesse social.	2.000,00
2014	Rateio para participação em Consórcio Público	10.000,00
2015	Divulgação Institucional, Impressos e Publicações Diversas	70.000,00
2016	Remuneração de Pessoal Ativo da Secretaria de Finanças	1.128.000,00
2017	Manutenção das Atividades Gerais da Secretaria de Finanças	675.857,46
2018	Contratação de Consultoria e Assessorias	110.000,00
2019	Contribuição AMUPE e outras entidades	25.000,00
2020	Manutenção das Atividades Gerais do Setor Tributário do Município	50.000,00
2021	Formação do Patrimônio do Servidor Público	500.000,00
2022	Remuneração de Pessoal Ativo da Secretaria de Administração e Planejamento	390.000,00
2023	Manutenção das Atividades da Secretaria de Administração e Planejamento	131.000,00
2024	Remuneração de Pessoal Ativo da Secretaria de Educação	3.000,00
2025	Remuneração de Pessoal Ativo da Secretaria de Desenvolvimento Sustentável	782.000,00
2026	Manutenção das Atividades Gerais da Secretaria de Desenvolvimento Sustentável	83.000,00
2027	Apoio as Atividades de Educação Ambiental	35.000,00
2028	Manutenção de Mercado, Matadouros e Feira Livres	80.000,00
2029	Apoio ao Produtor Rural	27.000,00
2030	Ações de Apoio e Incentivo a Industrialização	15.000,00
2031	Apoio ao Desporto Amador	67.000,00
2032	Manutenção das atividades do Ginásio de Esportes o PAULÃO	183.000,00
2033	Manutenção das atividades do Estádio O ABILÍÃO	30.000,00
2034	Remuneração de Pessoal Ativo da Secretaria de Saúde	3.000,00
2035	Remuneração de Pessoal Ativo da Secretaria de Desenvolvimento Social	3.000,00
2036	Manutenção das Atividades Gerais da Secretaria de Desenvolvimento Social	60.000,00
2037	Remuneração de Pessoal Ativo da Secretaria de Planejamento Urbano	2.381.000,00
2038	Manutenção das Atividades Gerais da Secretaria de Planejamento Urbano	1.259.000,00
2039	Manutenção de Cemitérios Públicos, Necrópoles e Velórios	25.000,00
2040	Manutenção dos Serviços de Obras e Urbanismo	40.000,00
2041	Manutenção das Atividades da Limpeza Pública	1.600.000,00
2042	Manutenção das Praças, Parques e Jardins	35.000,00
2043	Manutenção do Sistema de Saneamento Básico	40.000,00
2044	Manutenção do Sistema de Iluminação Pública na Sede, Distritos e Povoados	1.211.000,00
2045	Manutenção de Estradas Municipais, Passagens, Molhadas, Pontes e Outros	30.000,00
2046	Manutenção das Atividades dos Conselho Municipal de Saúde	7.357,46
2047	Remuneração de Pessoal Ativo do Fundo Municipal de Saúde	2.624.000,00
2048	Manutenção das Atividades Gerais do Fundo Municipal de Saúde	958.000,00
2049	Distribuição Gratuita de Materiais, Bens e Serviços conforme Lei.	65.000,00
2050	Manutenção das Atividades dos PSF's	2.022.000,00
2051	Remuneração do Pessoal Ativo do Programa Saúde da Família	1.264.000,00
2052	Capacitação dos Servidores da Atenção Básica	303.000,00
2053	Manutenção das Atividades Gerais do NASF	160.000,00
2054	Remuneração do Pessoal Ativo do NASF	125.000,00

TABELA EXPLICATIVA - RELAÇÃO DE ATIVIDADES

Código	Discriminação	Valor
2055	Manutenção das Atividades Gerais do PACS	178.000,00
2056	Remuneração do Pessoal Ativo do PACS	1.735.000,00
2057	Manutenção das Atividades Gerais do SAÚDE BUCAL	196.805,00
2058	Remuneração do Pessoal Ativo do Saúde Bucal	556.000,00
2059	Fornecimento de Medicamentos (Farmácia Básica)	208.000,00
2060	Manutenção Geral da Farmácia Municipal	24.000,00
2061	Manutenção das Ações de Imunização Humana e Animal - Campanha de Vacinação	20.000,00
2062	Manutenção das atividades desenvolvidas pelo o Programa Saúde na Escola	42.195,00
2063	Apoio as Atividades do Projeto Mais Médicos	123.000,00
2064	Manutenção das ações do Centro de Especialidade Odontológicas - CEO	136.000,00
2065	Remuneração do Pessoal Ativo do Centro de Especialidade Odontológicas - CEO	169.000,00
2066	Manutenção das Atividades do SAMU	61.000,00
2067	Remuneração do Pessoal Ativo do SAMU	219.000,00
2068	Implementação das Ações da Rede Cegonha	3.000,00
2069	Manutenção das Atividades do Hospital	1.218.000,00
2070	Remuneração do Pessoal Ativo do Hospital	3.551.000,00
2071	Manutenção do Centro de atenção Psicossocial - CAPS	8.000,00
2072	Manutenção das Ações do Programa Mãe Coruja	15.000,00
2073	Manutenção das ações do Tratamento Fora do Domicílio - TFD	80.000,00
2074	Manutenção das Atividades vinculado aos serviços de Vigilância Sanitária	46.000,00
2075	Remuneração do Pessoal Ativo da Vigilância Sanitária	105.000,00
2076	Manutenção das Atividades de Vigilância Epidemiológica	155.000,00
2077	Remuneração do Pessoal Ativo da Vigilância Epidemiologia	266.000,00
2078	Apoio das atividades do Conselho Municipal de Assistência Social	6.000,00
2079	Remuneração de Pessoal Ativo do Fundo Municipal de Assistência Social	587.000,00
2080	Manutenção das Atividades Gerais do Fundo Municipal de Assistência Social	257.000,00
2081	Repasse de Subvenções ao Abrigo Vicentino João XXIII	23.000,00
2082	Distribuição Gratuita de Materiais, Bens e Serviços conforme Lei.	216.000,00
2083	Concessão de Subvenção Social à Organização Especial em Defesa da Vida	24.000,00
2084	Manutenção das Atividades BPC na Escola	7.000,00
2085	Manutenção das Atividades do Centro de Referência de Assistência Social - CRAS	154.000,00
2086	Manutenção das Atividades do PAIF	21.000,00
2087	Manutenção das Atividades dos Serviços de Convivência e Fortalecimento de Vinculos - SCFV	275.000,00
2088	Manutenção das Atividades do Centro de Referência Especial de Assistência Social - CREAS/ PAEFI	158.000,00
2089	Manutenção das Atividades do Programa do Bolsa Família - IGDBF	147.000,00
2090	Manutenção das Atividades do Programa IGD-SUAS	28.000,00
2091	Manutenção das Atividades da Coordenadoria da Mulher	35.000,00
2092	Manutenção das Atividades da Casa das Juventudes	25.000,00
2093	Remuneração de Pessoal Ativo do Fundo Municipal dos Direitos da Criança e do Adolescente	6.000,00
2094	Manutenção das Atividades do Fundo Municipal dos Direitos da Criança e do Adolescente	4.000,00
2095	Implantação e Manutenção das Atividades do Centro de Referência e Atendimento à Mulher em Situação de Violência	17.000,00
2096	Manutenção das Atividades do Fundo Previdenciário	427.000,00
2097	Capacitação, Treinamento e Qualificação de Agentes Municipais RPPS	15.000,00
2098	Remuneração de Pessoal Ativo dos Inativos e Pensionistas	9.311.000,00
2099	Manutenção das Atividades do Fundo Municipal de Educação	893.552,63
2100	Remuneração de Pessoal Ativo do Fundo Municipal de Educação	1.231.000,00
2101	Manutenção das Atividades do Programa Nacional de Alimentação Escolar - PNAE	481.000,00
2102	Apoio as Atividades ao Programa Nacion. de Transport. Escolar - Pnate	98.000,00
2103	Apoio as Atividades do Programa Estadual de Transporte Escolar - PETE	41.000,00
2104	Apoio as Bandas Marciais das Escolas Municipais	150.000,00
2105	Apoio ao Transporte Universitário	230.000,00
2106	Apoio as Creches destinado ao Brasil Carinhoso	86.000,00
2107	Remuneração de Pessoal Ativo do Fundeb - 70%	14.304.148,55
2108	Remuneração de Pessoal Ativo do Fundeb - 30%	2.644.000,00
2109	Manutenção das Atividades do Ensino Fundamental	2.156.573,17

TABELA EXPLICATIVA - RELAÇÃO DE ATIVIDADES

Código	Discriminação	Valor
2110	Manutenção, Conserto e Conservação de Unidades Escolares	116.000,00
2111	Capacitação e Treinamento de Professores	150.000,00
2112	Aquisição de Material Didático-Escolares	100.000,00
2113	Gestão de Pessoal do Ensino Infantil - 70%	317.658,98
2114	Manutenção das Ações do Ensino Infantil	30.000,00
2115	Remuneração de Pessoal Ativo do Fundo Municipal de Cultura	4.000,00
2116	Manutenção das Atividades Gerais do Fundo Municipal de Cultura	35.000,00
2117	Apoio as Atividades Festivas e Culturais do Cavalo Marinho	68.000,00
2118	Apoio a Atividades Festivas e Culturais	75.000,00
2119	Apoio a Grupos de Teatro, Bandas Musicais e Marciai e Grupos	51.000,00
2120	Repasse de subvenção à Banda Filarmônica 28 de junho.	24.000,00
2121	Promoção e Execução de Festividades Cívicas, Folclóricas, Artísticas e outros	590.000,00
2122	Manutenção das Atividades Administrativas do Comanas	7.386,86
2123	Manutenção do Núcleo Intermunicipal de Mobilidade	1.467,26
2124	Manutenção da Escola Pinto Ferreira de Adm. Pública	205,00
2125	Manutenção da Escola Técnica Pinto Ferreira	237,34
2126	Implantação e manutenção das atividades do Condado Musical	85.000,00
2127	Benefícios Eventuais	200.000,00
2128	Manutenção das Atividades do Programa Brasil na Escola	30.000,00
2131	Manutenção das Atividades do Programa Aprender Valor	30.000,00
2134	Manutenção das Atividades do Programa Formação pela Escola	30.000,00
2135	Manutenção das Atividades do Programa Nacional de Educação Empreendedora	30.000,00
2137	Manutenção da Junta Médica - Comanas	3.624,99
2138	Implantação e Gerenciamento do Resíduo Sólidos	5.167,74
2139	Agência Regional de Licenciamento Ambiental	722,84
2140	Manutenção das Ações Voltadas ao Programa Criança Feliz	265.000,00
2141	Manutenção da Copa Condado de Futsal	305.000,00
2142	Conferência Municipal de Saúde	25.000,00
2143	Manutenção dos Eventos Públicos de Saúde	25.000,00
2164	Manutenção do Sistema de Iluminação Pública das Escolas	412.000,00
2165	Manutenção das Atividades do Programa Busca Ativa Escolar	30.000,00
2166	Manutenção do Programa Formação Famílias CADÚNICO	30.000,00
4402	Manutenção do Programa Dinheiro Direto na Escola - PDDE	30.000,00
	Total	71.176.960,28



TABELA EXPLICATIVA - RELAÇÃO DE OPERAÇÕES ESPECIAIS

Código	Discriminação	Valor
0001	Pagamento de Precatórios e Decisões Judiciais	170.000,00
0002	Amortização de Dívida Pública - INSS	590.000,00
0003	Amortização de Dívida Pública com outros Órgãos	800.000,00
0004	Indenizações e Restituições Diversas	30.000,00
Total		1.590.000,00



PREFEITURA MUNICIPAL DE CONDADO
PRAÇA 11 DE NOVEMBRO, 88 - CNPJ:10150068/0001-00

Orçamento Programa - Exercício de 2022

ANÁLISE DE APLICAÇÃO NA SAÚDE

Quadro 16

Página 1

	Previsão	Obrig.(15%)
RECEITAS RESULTANTE DE IMPOSTOS (Caput do art. 212 da Constituição)		
1. RECEITAS DE IMPOSTOS	2.536.000,00	380.400,00
1.1 - Receita Resultante do Imposto sobre a Propriedade Predial e Territorial Urbana - IPTU	205.000,00	30.750,00
1.1.1 - IPTU	88.000,00	13.200,00
1.1.2 - Multas, Juros de Mora, Dívida Ativa e Outros Encargos do IPTU	117.000,00	17.550,00
1.2 - Receitas Resultante do Imposto sobre Transmissão Inter Vivos - ITBI	100.000,00	15.000,00
1.2.1 - ITBI	100.000,00	15.000,00
1.2.2 - Multas, Juros de Mora, Dívida Ativa e Outros Encargos do ITBI	0,00	0,00
1.3 - Receitas Resultante do Imposto sobre Serviços de Qualquer Natureza - ISS	320.000,00	48.000,00
1.3.1 - ISS	314.000,00	47.100,00
1.3.2 - Multas, Juros de Mora, Dívida Ativa e Outros Encargos do ISS	6.000,00	900,00
1.4 - Receitas Resultante do Imposto de Renda Retido na Fonte - IRRF	1.911.000,00	286.650,00
2. RECEITAS DE TRANSFERÊNCIAS CONSTITUCIONAIS E LEGAIS	37.370.588,11	5.605.588,22
2.1 - Cota-Parte FPM	29.584.338,08	4.437.650,71
2.2 - Cota-Parte ITR	6.250,01	937,50
2.3 - Cota-Parte IPVA	1.046.250,01	156.937,50
2.4 - Cota-Parte ICMS	6.691.250,01	1.003.687,50
2.5 - Cota-Parte IPI-Exportação	27.500,00	4.125,00
2.6 - Compensação Financeiras Provenientes de Impostos e Transf. Constitucionais	15.000,00	2.250,00
2.6.1 - Desoneração ICMS (LC 87/96)	15.000,00	2.250,00
2.6.2 - Outras	0,00	0,00
3 - TOTAL DAS RECEITAS RESULTANTES DE IMPOSTOS E TRANSFERÊNCIAS CONSTITUCIONAIS E LEGAIS = (1 + 2)	39.906.588,11	5.985.988,22
4. DESPESAS COM AÇÕES E SERVIÇOS PÚBLICOS DE SAÚDE (ASPS) - POR SUBFUNÇÃO E CATEGORIA ECONÔMICA	Fixado	
4.1 - ATENÇÃO BÁSICA	1.593.000,00	
4.1.1 - Despesas Correntes	1.544.000,00	
4.1.2 - Despesas de Capital	49.000,00	
4.2 - ASSISTÊNCIA HOSPITALAR E AMBULATORIAL	4.331.000,00	
4.2.1 - Despesas Correntes	4.176.000,00	
4.2.2 - Despesas de Capital	155.000,00	
4.3 - SUPORTE PROFILÁTICO E TERAPÊUTICO	80.000,00	
4.3.1 - Despesas Correntes	80.000,00	
4.3.2 - Despesas de Capital	0,00	
4.4 - VIGILÂNCIA SANITÁRIA	63.000,00	
4.4.1 - Despesas Correntes	63.000,00	
4.4.2 - Despesas de Capital	0,00	
4.5 - VIGILÂNCIA EPIDEMIOLÓGICA	307.000,00	
4.5.1 - Despesas Correntes	211.000,00	
4.5.2 - Despesas de Capital	96.000,00	
4.6 - ALIMENTAÇÃO E NUTRIÇÃO	0,00	
4.6.1 - Despesas Correntes	0,00	
4.6.2 - Despesas de Capital	0,00	



ANÁLISE DE APLICAÇÃO NA SAÚDE

4.7 - OUTRAS SUBFUNÇÕES (X)	3.726.357,46
4.7.1 - Despesas Correntes	3.698.357,46
4.7.2 - Despesas de Capital	28.000,00
5 - TOTAL (4.1 + 4.2 + 4.3 + 4.4 + 4.5 + 4.6 + 4.7)	10.100.357,46
6 - APURAÇÃO DO CUMPRIMENTO DO LIMITE MÍNIMO PARA APLICAÇÃO EM ASPs	
6.1 - Diferença entre o Valor Aplicado e a Despesa Mínima a ser Aplicada (5 - 3)	4.114.369,24
6.2 - PERCENTUAL DA RECEITA DE IMPOSTOS E TRANSFERÊNCIAS CONSTITUCIONAIS E LEGAIS APLICADO EM ASPs(5 /3) * 100 (Mínimo de 15	25,31
7 - RECEITAS ADICIONAIS PARA O FINANCIAMENTO DA SAÚDE NÃO COMPUTADAS NO CÁLCULO DO MÍNIMO	
7.1 - RECEITAS DE TRANSFERÊNCIAS PARA A SAÚDE	0,00
7.1.1 - Proveniente da União - Fundo a Fundo	0,00
7.1.2 - Proveniente dos Estados	0,00
7.1.3 - Proveniente de outros Municípios	0,00
7.2 - RECEITA DE OPERAÇÕES DE CRÉDITO INTERNAS E EXTERNAS VINCULADAS A SAÚDE	0,00
7.3 - OUTRAS RECEITAS	348.000,00
8 - TOTAL DE RECEITAS ADICIONAIS PARA FINANCIAMENTO DA SAÚDE (7.1 + 7.2 + 7.3)	348.000,00
9 - DESPESAS COM SAÚDE POR SUBFUNÇÕES E CATEGORIA ECONÔMICA NÃO COMPUTADAS NO CÁLCULO DO MÍNIMO	
9.1 - ATENÇÃO BÁSICA	5.844.195,00
9.1.1 - Despesas Correntes	5.574.000,00
9.1.2 - Despesas de Capital	270.195,00
9.2 - ASSISTÊNCIA HOSPITALAR E AMBULATORIAL	1.329.000,00
9.2.1 - Despesas Correntes	1.022.000,00
9.2.2 - Despesas de Capital	307.000,00
9.3 - SUPORTE PROFILÁTICO E TERAPÊUTICO	0,00
9.3.1 - Despesas Correntes	0,00
9.3.2 - Despesas de Capital	0,00
9.4 - VIGILÂNCIA SANITÁRIA	88.000,00
9.4.1 - Despesas Correntes	88.000,00
9.4.2 - Despesas de Capital	0,00
9.5 - VIGILÂNCIA EPIDEMIOLÓGICA	235.000,00
9.5.1 - Despesas Correntes	230.000,00
9.5.2 - Despesas de Capital	5.000,00
9.6 - ALIMENTAÇÃO E NUTRIÇÃO	0,00
9.6.1 - Despesas Correntes	0,00
9.6.2 - Despesas de Capital	0,00
9.7 - OUTRAS SUBFUNÇÕES	351.000,00
9.7.1 - Despesas Correntes	0,00
9.7.2 - Despesas de Capital	351.000,00
10 - TOTAL DAS DESPESAS NÃO COMPUTADAS NO CÁLCULO DO MÍNIMO (9.1 + 9.2 + 9.3 + 9.4 + 9.5 + 9.6 + 9.7)	7.847.195,00



PREFEITURA MUNICIPAL DE CONDADO

PRAÇA 11 DE NOVEMBRO, 88 - CNPJ:10150068/0001-00

Orçamento Programa - Exercício de 2022

ANÁLISE DE APLICAÇÃO NA SAÚDE

19 - DESPESAS TOTAIS COM SAÚDE (Computadas e não computadas no cálculo do limite mínimo)

20 - ATENÇÃO BÁSICA (4.1 + 9.1)

21 - ASSISTÊNCIA HOSPITALAR E AMBULATORIAL (4.2 + 9.2)

22 - SUPORTE PROFILÁTICO E TERAPÊUTICO (4.3 + 9.3)

23 - VIGILÂNCIA SANITÁRIA (4.4 + 9.4)

24 - VIGILÂNCIA EPIDEMIOLÓGICA (4.5 + 9.5)

25 - ALIMENTAÇÃO E NUTRIÇÃO (4.6 + 9.6)

26 - OUTRAS SUBFUNÇÕES (4.7 + 9.7)

27 - TOTAL DAS DESPESAS COM SAÚDE (20 + 21 + 22 + 23 + 24 + 25 + 26)

Quadro 16

Página 3

7.437.195,00
5.660.000,00
80.000,00
151.000,00
542.000,00
0,00
4.077.357,46
17.947.552,46



PREFEITURA MUNICIPAL DE CONDADO

PRAÇA 11 DE NOVEMBRO, 88 - CNPJ:10150068/0001-00

Orçamento Programa - Exercício de 2022

ANÁLISE DE APLICAÇÃO NO ENSINO

RECEITAS RESULTANTE DE IMPOSTOS (Caput do art. 212 da Constituição)

1. RECEITAS DE IMPOSTOS

- 1.1 - Receitas Resultante do Imposto sobre a Propriedade Predial e Territorial Urbana - IPTU
- 1.2 - Receitas Resultante do Imposto sobre Transmissão Inter Vivos - ITBI
- 1.3 - Receitas Resultante do Imposto sobre Serviços de Qualquer Natureza - ISS
- 1.4 - Receitas Resultante do Imposto de Renda Retido na Fonte - IRRF

2. RECEITAS DE TRANSFERÊNCIAS CONSTITUCIONAIS E LEGAIS

2.1 - Cota-Parte FPM

- 2.1.1 - Parcela referente à CF, art. 159, I alínea b
- 2.1.2 - Parcela referente à CF, art. 159, I alínea "d" e "e"

2.2 - Cota-Parte ICMS

2.3 - Cota-Parte IPI-Exportação

2.4 - Cota-Parte ITR

2.5 - Cota-Parte IPVA

2.6 - Cota-Parte IOF-Ouro

2.7 - Compensações Financeiras Provenientes de Impostos e Transferências Constitucionais

3. TOTAL DA RECEITA DE IMPOSTOS (1+2)

RECEITAS DO FUNDEB

4. RECEITAS DESTINADAS AO FUNDEB

- 4.1 - Cota-Parte FPM Destinada ao FUNDEB - (20% de 2.1.1)
- 4.2 - Cota-Parte ICMS Destinada ao FUNDEB - (20% de 2.2)
- 4.3 - Cota-Parte IPI-Exportação Destinada ao FUNDEB - (20% de 2.3)
- 4.4 - Cota-Parte ITR Destinada ao FUNDEB - (20% de 2.4)
- 4.5 - Cota-Parte IPVA Destinada ao FUNDEB - (20% de 2.5)

5. RECEITAS RECEBIDAS DO FUNDEB

5.1 - FUNDEB - Impostos e Transferências de Impostos

- 5.1.1 - Principal
- 5.1.2 - Rendimentos de Aplicações Financeiras

5.2 - FUNDEB - Complementação da União - VAAF

- 5.2.1 - Principal
- 5.2.2 - Rendimentos de Aplicações Financeiras

5.3 - FUNDEB - Complementação da União - VAAT

- 5.3.1 - Principal
- 5.3.2 - Rendimentos de Aplicações Financeiras

6. RESULTADO LÍQUIDO DAS TRANSFERÊNCIAS DO FUNDEB (5.1.1 - 4)

- 6.1 - ACRÉSCIMO RESULTANTE DAS TRANSFERÊNCIAS DO FUNDEB
- 6.2 - DECRÉSCIMO RESULTANTE DAS TRANSFERÊNCIAS DO FUNDEB

DESPESAS DO FUNDEB

7. PROFISSIONAIS DA EDUCAÇÃO BÁSICA

7.1 - Educação Infantil

- 7.1.1 - Creche
- 7.1.2 - Pré-Escola

Valor Previsto

2.536.000,00

205.000,00

100.000,00

320.000,00

1.911.000,00

39.481.117,65

31.709.867,62

29.584.338,08

2.125.529,54

6.691.250,01

27.500,00

6.250,01

1.046.250,01

0,00

0,00

42.017.117,65

7.471.117,64

5.916.867,61

1.338.250,01

5.500,00

1.250,01

209.250,01

20.768.725,04

17.607.000,00

17.594.000,00

13.000,00

2.997.725,04

2.997.725,04

0,00

164.000,00

164.000,00

0,00

10.122.882,36

10.122.882,36

0,00

17.105.807,53

297.658,98

0,00

297.658,98



ANÁLISE DE APLICAÇÃO NO ENSINO

7.2 - Ensino Fundamental	16.808.148,55
8. OUTRAS DESPESAS	3.662.917,51
8.1 - Educação Infantil	0,00
8.1.1 - Creche	0,00
8.1.2 - Pré-Escola	0,00
8.2 - Ensino Fundamental	3.662.917,51
9. TOTAL DAS DESPESAS DO FUNDEB (7+8)	20.768.725,04
DESPESAS CUSTEADAS COM RECURSOS DO FUNDEB RECEBIDOS NO EXERCÍCIO	
10. Total das Despesas do FUNDEB com Profissionais da Educação Básica	17.105.807,53
11. Total das Despesas custeadas com FUNDEB - Impostos e Transferências de Impostos	17.607.000,00
12. Total das Despesas custeadas com FUNDEB - Complementação da União - VAAF	2.997.725,04
13. Total das Despesas custeadas com FUNDEB - Complementação da União - VAAT	164.000,00
14. Total das Despesas custeadas com FUNDEB - Complementação da União - VAAT aplicadas na Educação Infantil	114.800,00
15. Total das Despesas custeadas com FUNDEB - Complementação da União - VAAT aplicadas em Despesa de Capital	49.200,00
INDICADORES - Art. 212-A, inciso XI e § 3º - Constituição Federal	
16. Mínimo de 70% do FUNDEB na Remuneração dos Profissionais da Educação Básica	82,36
17. Percentual de 50% da Complementação da União ao FUNDEB (VAAT) na Educação Infantil	70,00
18. Mínimo de 15% da Complementação da União ao FUNDEB (VAAT) em Despesa de Capital	30,00
DESPESAS COM MANUTENÇÃO E DESENVOLVIMENTO DO ENSINO - MDE - CUSTEADAS COM RECEITA DE IMPOSTOS (EXCETO FUNDEB)	
19. EDUCAÇÃO INFANTIL	110.000,00
19.1 - Creche	0,00
19.2 - Pré-escola	110.000,00
20. ENSINO FUNDAMENTAL	3.387.736,13
21. TOTAL DAS DESPESAS COM AÇÕES TÍPICAS DE MDE (19 + 20)	3.497.736,13
APURAÇÃO DAS DESPESAS PARA FINS DE LIMITE MÍNIMO CONSTITUCIONAL	
22. TOTAL DAS DESPESAS DE MDE CUSTEADAS COM RECURSOS DE IMPOSTOS (FUNDEB E RECEITAS DE IMPOSTOS)	21.104.736,13
23. RESULTADOS LÍQUIDOS DAS TRANSFERÊNCIAS DO FUNDEB	10.122.882,36
24. TOTAL DAS DESPESAS PARA FINS DE LIMITE (22 - 23)	10.981.853,77
25. PERCENTUAL DE APLICAÇÃO EM MDE SOBRE A RECEITA LÍQUIDA DE IMPOSTOS ((30)/(3)x100) - LIMITE CONSTITUCIONAL 25%	26,14
RECEITAS ADICIONAIS PARA FINANCIAMENTO DO ENSINO (Obrigatório 100%)	
26. RECEITA DE TRANSFERÊNCIA DO FNDE (INCLUINDO RENDIMENTOS DE APLICAÇÃO FINANCEIRA)	975.121,26
26.1 - Salário-Educação	503.000,00
26.2 - PDDE	0,00
26.3 - PNAE	381.000,00
26.4 - PNATE	31.000,00
26.5 - Outras Transferências do FNDE	60.121,26
27. RECEITA DE TRANSFERÊNCIAS DE CONVÊNIO	111.000,00
28. RECEITA DE ROYALTIES DESTINADOS À EDUCAÇÃO	0,00
29. RECEITA DE OPERAÇÕES DE CRÉDITO VINCULADAS À EDUCAÇÃO	0,00



PREFEITURA MUNICIPAL DE CONDADO
PRAÇA 11 DE NOVEMBRO, 88 - CNPJ:10150068/0001-00

Orçamento Programa - Exercício de 2022

Página 3

ANÁLISE DE APLICAÇÃO NO ENSINO

30. OUTRAS RECEITAS PARA FINANCIAMENTO DO ENSINO	11.000,00
31. TOTAL DAS OUTRAS RECEITAS ADICIONAIS DO ENSINO (26 + 27 + 28 + 29 + 30)	1.097.121,26

DESPESAS CUSTEADAS COM RECEITAS ADICIONAIS PARA FINANCIAMENTO DO ENSINO

32. EDUCAÇÃO INFANTIL	16.000,00
32.1 - Creche	0,00
32.2 - Pré-Escola	16.000,00
33. ENSINO FUNDAMENTAL	917.094,43
34. ENSINO MÉDIO	0,00
35. ENSINO SUPERIOR	230.000,00
36. ENSINO PROFISSIONAL NÃO INTEGRADO AO ENSINO REGULAR	0,00
37. TOTAL DAS DESPESAS CUSTEADAS COM RECEITAS ADICIONAIS PARA FINANCIAMENTO DO ENSINO (32 + 33 + 34 + 35 + 36)	1.163.094,43



PREFEITURA MUNICIPAL DE CONDADO
PRAÇA 11 DE NOVEMBRO, 88 - CNPJ:10150068/0001-00

Orçamento Programa - Exercício de 2022

RECEITA CORRENTE LIQUIDA - LC 101, ART. 2, Inciso IV

Quadro 20

Página 1

Código	Especificação	Previsão
1000.00.0.0.0	RECEITAS CORRENTES	
1100.00.0.0.0	IMPOSTOS, TAXAS E CONTRIBUIÇÕES DE MELHORIA	2.947.000,00
1200.00.0.0.0	CONTRIBUIÇÕES	4.294.000,00
1300.00.0.0.0	RECEITA PATRIMONIAL	79.000,00
1700.00.0.0.0	TRANSFERÊNCIAS CORRENTES	69.611.118,07
1900.00.0.0.0	OUTRAS RECEITAS CORRENTES	176.999,57
9500.00.0.0.0	(R) DEDUÇÕES DO FUNDEB	-7.474.117,64
1215.01.0.0.0	CONTRIBUIÇÃO DO SERVIDOR CIVIL	-2.571.000,00
1321.04.0.0.0	GANHOS COM APLICAÇÕES FINANCEIRAS DO RPPS	-20.000,00
1999.03.0.0.0	COMPENSAÇÕES FINANCEIRAS ENTRE O REGIME GERAL E	-10.000,00
	TOTAL	67.033.000,00

Percentual de Gastos com Pessoal

Legislativo

Despesa com Pessoal 1.899.000,00

Deduções

Categoria	Tipo	Valor	Descrição da Dedução
3.1.90.91.00	NV	5.000,00	SENTENÇAS JUDICIAIS
Total Deduções		5.000,00	
Despesa Líquida:		1.894.000,00	
Percentual Aplicado:		2,83 %	

Executivo

Despesa com Pessoal 45.697.344,69

Deduções

Categoria	Tipo	Valor	Descrição da Dedução
3.1.90.01.00	NV	8.861.000,00	Aposentadorias, Reserva Remunerada e Reformas
3.1.90.03.00	NV	405.000,00	Pensões do RPPS e do Militar
3.1.90.91.00	NV	150.000,00	SENTENÇAS JUDICIAIS
3.1.90.92.00	NV	33.053,95	DESPESAS DE EXERCÍCIOS ANTERIORES
3.1.90.94.00	NV	53.000,00	INDENIZAÇÕES E RESTITUIÇÕES TRABALHISTAS
Total Deduções		9.502.053,95	
Despesa Líquida:		36.195.290,74	
Percentual Aplicado:		54,00 %	

**PREFEITURA MUNICIPAL DE CONDADO**

PRAÇA 11 DE NOVEMBRO, 88 - CNPJ:10150068/0001-00

Orçamento Programa - Exercício de 2022

RECEITA/DESPESA POR FONTE DE RECURSO

Quadro 19

Página 1

LeiData

Fonte	Vínculo	Descrição	PREVISÃO	
			RECEITA	DESPESA
1	Recursos do Exercício Corrente		77.318.000,00	77.318.000,00
00	Recursos Primários de Livre Aplicação		21.233.846,30	21.233.846,30
23	Transferência do FUNDEB		17.594.000,00	17.594.000,00
11120000	TRANSFERÊNCIAS DO FUNDEB 70%		12.315.800,00	12.315.800,00
1.54C	Transferências do FUNDEB - Impostos e Transferências de Impostos (Exerc.Corrent		12.315.800,00	12.315.800,00
250	EDUCAÇÃO-FUNDEB		12.315.800,00	12.315.800,00
250.004	FUNDEB 70%		12.315.800,00	12.315.800,00
11130000	TRANSFERÊNCIAS DO FUNDEB 30%		5.278.200,00	5.278.200,00
1.54C	Transferências do FUNDEB - Impostos e Transferências de Impostos (Exerc.Corrent		5.278.200,00	5.278.200,00
250	EDUCAÇÃO-FUNDEB		5.278.200,00	5.278.200,00
250.005	FUNDEB 30%		5.278.200,00	5.278.200,00
25	Complementação da União		3.161.725,04	3.161.725,04
11140000	Transferências do FUNDEB 60% – Complementação da União		2.213.207,53	2.213.207,53
1.541	Transferências do FUNDEB - Complementação da União - VAAF (Exerc.Corrente)		2.098.407,53	2.098.407,53
250	EDUCAÇÃO-FUNDEB		2.098.407,53	2.098.407,53
250.001	COMPLEMENTO DO FUNDEB VAAF 70%		2.098.407,53	2.098.407,53
1.542	Transferências do FUNDEB - Complementação da União - VAAT (Exerc.Corrente)		114.800,00	114.800,00
250	EDUCAÇÃO-FUNDEB		114.800,00	114.800,00
250.006	COMPLEMENTO DO FUNDEB VAAT 70%		114.800,00	114.800,00
11150000	Transferências do FUNDEB 40% – Complementação da União		948.517,51	948.517,51
1.541	Transferências do FUNDEB - Complementação da União - VAAF (Exerc.Corrente)		899.317,51	899.317,51
250	EDUCAÇÃO-FUNDEB		899.317,51	899.317,51
250.002	COMPLEMENTO DO FUNDEB VAAF 30%		899.317,51	899.317,51
1.542	Transferências do FUNDEB - Complementação da União - VAAT (Exerc.Corrente)		49.200,00	49.200,00
250	EDUCAÇÃO-FUNDEB		49.200,00	49.200,00
250.007	COMPLEMENTO DO FUNDEB VAAT 30%		49.200,00	49.200,00
27	Recurso do PNAE		380.000,00	380.000,00
11220000	Transferências de Recursos do FNDE Referentes ao Programa Nacional de Alim		380.000,00	380.000,00
1.552	Transferências de Recursos do FNDE Referentes ao Programa Nacional de Aliment		380.000,00	380.000,00
200	EDUCAÇÃO		380.000,00	380.000,00
200.002	P.N.A.E.		380.000,00	380.000,00
28	Recurso do PNATE		30.000,00	30.000,00
11230000	Transferências de Recursos do FNDE Referentes ao Programa Nacional de Apo		30.000,00	30.000,00
1.553	Transferências de Recursos do FNDE Referentes ao Programa Nacional de Apoio a		30.000,00	30.000,00
200	EDUCAÇÃO		30.000,00	30.000,00
200.004	PNATE		30.000,00	30.000,00
29	Participação do Estado - Transporte Escolar		10.000,00	10.000,00
11900000	Outros Recursos Vinculados à Educação		10.000,00	10.000,00
1.599	Outros Recursos Vinculados à Educação (Exerc.Corrente)		10.000,00	10.000,00
200	EDUCAÇÃO		10.000,00	10.000,00
200.006	P.E.T.E.		10.000,00	10.000,00
30	Recurso do Brasil Carinhoso		15.000,00	15.000,00
11240000	Outras Transferências de Recursos do FNDE		15.000,00	15.000,00
1.569	Outras Transferências de Recursos do FNDE (Exerc.Corrente)		15.000,00	15.000,00
200	EDUCAÇÃO		15.000,00	15.000,00
200.007	Brasil Carinhoso		15.000,00	15.000,00
31	Recurso do Caminho da Escola		15.000,00	15.000,00

**PREFEITURA MUNICIPAL DE CONDADO**

PRAÇA 11 DE NOVEMBRO, 88 - CNPJ:10150068/0001-00

Orçamento Programa - Exercício de 2022

RECEITA/DESPESA POR FONTE DE RECURSO

Quadro 19

Página 2

LeiData

Fonte	Vínculo	Descrição	PREVISÃO	
			RECEITA	DESPESA
00	Recursos Primários de Livre Aplicação		21.233.846,30	21.233.846,30
31	Recurso do Caminho da Escola		15.000,00	15.000,00
	11240000	Outras Transferências de Recursos do FNDE	15.000,00	15.000,00
	1.569	Outras Transferências de Recursos do FNDE (Exerc.Corrente)	15.000,00	15.000,00
	200	EDUCAÇÃO	15.000,00	15.000,00
	200.008	CAMINHO DA ESCOLA	15.000,00	15.000,00
32	Recursos do PAR		28.121,26	28.121,26
	11240000	Outras Transferências de Recursos do FNDE	28.121,26	28.121,26
	1.569	Outras Transferências de Recursos do FNDE (Exerc.Corrente)	28.121,26	28.121,26
	200	EDUCAÇÃO	28.121,26	28.121,26
	200.009	PLANO DE AÇÃO ARTICULADA	28.121,26	28.121,26
11	Contribuição de Intervenção no Domínio Econômico - Combustíveis - CIDE		15.000,00	15.000,00
91	Contribuição de Intervenção no Domínio Econômico - CIDE		15.000,00	15.000,00
	16100000	Contribuição de Intervenção no Domínio Econômico - CIDE	15.000,00	15.000,00
	1.750	Recursos da Contribuição de Intervenção no Domínio Econômico - CIDE (Exerc.Con	15.000,00	15.000,00
	110	GERAL	15.000,00	15.000,00
	110.005	CONTRIBUIÇÃO DE INT. DOM. ECÔNOMICO-CIDE	15.000,00	15.000,00
13	Contribuição do Salário Educação		500.000,00	500.000,00
26	Recurso do QSE		500.000,00	500.000,00
	11200000	Transferência do Salário- Educação	500.000,00	500.000,00
	1.550	Transferência do Salário-Educação (Exerc.Corrente)	500.000,00	500.000,00
	200	EDUCAÇÃO	500.000,00	500.000,00
	200.001	COTA QSE	500.000,00	500.000,00
22	Recursos Destinados ao Enfrentamento da Covid-19		2.000,00	2.000,00
101	COVID-19		2.000,00	2.000,00
	12142100	Transferências Fundo a Fundo de Recursos do SUS provenientes do Governo Fi	2.000,00	2.000,00
	1.602	Transf.Fundo a Fundo Recursos SUS provenientes Governo Federal-Bloco Manut.Ar	2.000,00	2.000,00
	300	SAÚDE	2.000,00	2.000,00
	300.101	COVID-19	2.000,00	2.000,00
50	Recursos Próprios Primários de Livre Aplicação		25.602.601,24	25.602.601,24
01	Recurso Proprio		21.824.905,99	21.824.905,99
	10010000	Recursos Ordinários	21.824.905,99	21.824.905,99
	1.501	Outros Recursos não Vinculados (Exerc.Corrente)	21.824.905,99	21.824.905,99
	001	Ordinario	21.824.905,99	21.824.905,99
	001.001	Recursos Proprios do Municipio	21.824.905,99	21.824.905,99
33	Comanas		28.959,12	28.959,12
	10010000	Recursos Ordinários	28.959,12	28.959,12
	1.501	Outros Recursos não Vinculados (Exerc.Corrente)	28.959,12	28.959,12
	130	CONSÓRCIOS	28.959,12	28.959,12
	130.001	COMANAS	28.959,12	28.959,12
77	Recursos Destinados a Manutenção do Ensino		3.748.736,13	3.748.736,13
	11110000	Receitas de Impostos e de Transferência de Impostos - Educação	3.748.736,13	3.748.736,13
	1.500	Recursos não vinculados de Impostos (Exerc.Corrente)	3.748.736,13	3.748.736,13
	001	Ordinario	3.748.736,13	3.748.736,13
	001.001	Recursos Proprios do Municipio	3.748.736,13	3.748.736,13
51	Recursos Livres da Seguridade Social		10.100.357,46	10.100.357,46
76	Recursos Destinados a Manutenção da Saúde		10.100.357,46	10.100.357,46

**PREFEITURA MUNICIPAL DE CONDADO**

PRAÇA 11 DE NOVEMBRO, 88 - CNPJ:10150068/0001-00

Orçamento Programa - Exercício de 2022

RECEITA/DESPESA POR FONTE DE RECURSO

Quadro 19

Página 3

LeiData

Fonte	Vínculo	Descrição	PREVISÃO	
			RECEITA	DESPESA
51	Recursos Livres da Seguridade Social		10.100.357,46	10.100.357,46
76	Recursos Destinados a Manutenção da Saúde		10.100.357,46	10.100.357,46
	12110000	Receitas de Impostos e de Transferência de Impostos - Saúde	10.100.357,46	10.100.357,46
	1.500	Recursos não vinculados de Impostos (Exerc.Corrente)	10.100.357,46	10.100.357,46
	001	Ordinario	10.100.357,46	10.100.357,46
	001.001	Recursos Proprios do Municipio	10.100.357,46	10.100.357,46
53	Recursos Destinados às Atividades-Fins da Seguridade Social		18.044.195,00	18.044.195,00
02	Atenção Básica		5.672.195,00	5.672.195,00
	12140000	Transferências Fundo a Fundo de Recursos do SUS provenientes do Governo F	5.352.000,00	5.352.000,00
	1.600	Transf.Fundo a Fundo Recursos do SUS provenientes do Governo Federal-Bloco de	5.352.000,00	5.352.000,00
	300	SAÚDE	5.352.000,00	5.352.000,00
	300.001	ATENÇÃO BÁSICA	5.352.000,00	5.352.000,00
	12150000	Transferências Fundo a Fundo de Recursos do SUS provenientes do Governo F	320.195,00	320.195,00
	1.601	Transf.Fundo a Fundo Recursos do SUS provenientes do Governo Federal-Bloco de	320.195,00	320.195,00
	300	SAÚDE	320.195,00	320.195,00
	300.001	ATENÇÃO BÁSICA	320.195,00	320.195,00
08	MAC - Assistência Hospitalar e Ambulatorial		1.328.000,00	1.328.000,00
	12140000	Transferências Fundo a Fundo de Recursos do SUS provenientes do Governo F	1.021.000,00	1.021.000,00
	1.600	Transf.Fundo a Fundo Recursos do SUS provenientes do Governo Federal-Bloco de	1.021.000,00	1.021.000,00
	300	SAÚDE	1.021.000,00	1.021.000,00
	300.008	MAC - Atenção Hospitalar e Ambulatorial	854.000,00	854.000,00
	300.009	S.A.M.U.	167.000,00	167.000,00
	12150000	Transferências Fundo a Fundo de Recursos do SUS provenientes do Governo F	307.000,00	307.000,00
	1.601	Transf.Fundo a Fundo Recursos do SUS provenientes do Governo Federal-Bloco de	307.000,00	307.000,00
	300	SAÚDE	307.000,00	307.000,00
	300.008	MAC - Atenção Hospitalar e Ambulatorial	307.000,00	307.000,00
11	Assistência Farmacêutica		168.000,00	168.000,00
	12140000	Transferências Fundo a Fundo de Recursos do SUS provenientes do Governo F	168.000,00	168.000,00
	1.600	Transf.Fundo a Fundo Recursos do SUS provenientes do Governo Federal-Bloco de	168.000,00	168.000,00
	300	SAÚDE	168.000,00	168.000,00
	300.012	ASSISTÊNCIA FARMACÊUTICA	168.000,00	168.000,00
120	INCREMENTO TEMPORÁRIO AO CUSTEIO DA ATENÇÃO BÁSICA		10.000,00	10.000,00
	12140000	Transferências Fundo a Fundo de Recursos do SUS provenientes do Governo F	10.000,00	10.000,00
	1.600	Transf.Fundo a Fundo Recursos do SUS provenientes do Governo Federal-Bloco de	10.000,00	10.000,00
	300	SAÚDE	10.000,00	10.000,00
	300.119	INCREMENTO TEMPORÁRIO ATENÇÃO BÁSICA	10.000,00	10.000,00
13	Vigilância em Saúde		322.000,00	322.000,00
	12140000	Transferências Fundo a Fundo de Recursos do SUS provenientes do Governo F	322.000,00	322.000,00
	1.600	Transf.Fundo a Fundo Recursos do SUS provenientes do Governo Federal-Bloco de	322.000,00	322.000,00
	300	SAÚDE	322.000,00	322.000,00
	300.013	Vigilância Sanitária	22.000,00	22.000,00
	300.014	VIGILÂNCIA EM SAUDE	300.000,00	300.000,00
15	Outros Recursos do SUS		40.000,00	40.000,00
	12900000	Outros Recursos Vinculados à Saúde	40.000,00	40.000,00
	1.650	Outros Recursos Vinculados à Saúde (Exerc.Corrente)	40.000,00	40.000,00
	300	SAÚDE	40.000,00	40.000,00
	300.097	Outros Programas do Estado	40.000,00	40.000,00

**PREFEITURA MUNICIPAL DE CONDADO**

PRAÇA 11 DE NOVEMBRO, 88 - CNPJ:10150068/0001-00

Orçamento Programa - Exercício de 2022

RECEITA/DESPESA POR FONTE DE RECURSO

Quadro 19

Página 4

LeiData

Fonte	Vínculo	Descrição	PREVISÃO	
			RECEITA	DESPESA
53	Recursos Destinados às Atividades-Fins da Seguridade Social		18.044.195,00	18.044.195,00
16	Recursos do CRAS		110.000,00	110.000,00
13110000	Transferência de Recursos do Fundo Nacional de Assistência Social - FNAS		110.000,00	110.000,00
1.66C	Transferência de Recursos do Fundo Nacional de Assistência Social - FNAS (Exerc.		110.000,00	110.000,00
500	ASSISTÊNCIA SOCIAL		110.000,00	110.000,00
500.003	PISO BÁSICO FIXO - CRAS		110.000,00	110.000,00
17	Recurso do CREAS		114.000,00	114.000,00
13110000	Transferência de Recursos do Fundo Nacional de Assistência Social - FNAS		114.000,00	114.000,00
1.66C	Transferência de Recursos do Fundo Nacional de Assistência Social - FNAS (Exerc.		114.000,00	114.000,00
500	ASSISTÊNCIA SOCIAL		114.000,00	114.000,00
500.004	PAEFI		114.000,00	114.000,00
18	Recurso do SCFV		150.000,00	150.000,00
13110000	Transferência de Recursos do Fundo Nacional de Assistência Social - FNAS		150.000,00	150.000,00
1.66C	Transferência de Recursos do Fundo Nacional de Assistência Social - FNAS (Exerc.		150.000,00	150.000,00
500	ASSISTÊNCIA SOCIAL		150.000,00	150.000,00
500.001	S.C.F.V.		150.000,00	150.000,00
19	Recurso do IGD Bolsa Família		142.000,00	142.000,00
13110000	Transferência de Recursos do Fundo Nacional de Assistência Social - FNAS		142.000,00	142.000,00
1.66C	Transferência de Recursos do Fundo Nacional de Assistência Social - FNAS (Exerc.		142.000,00	142.000,00
500	ASSISTÊNCIA SOCIAL		142.000,00	142.000,00
500.006	IGD / PBF		142.000,00	142.000,00
20	Recurso do IGD Suas		20.000,00	20.000,00
13110000	Transferência de Recursos do Fundo Nacional de Assistência Social - FNAS		20.000,00	20.000,00
1.66C	Transferência de Recursos do Fundo Nacional de Assistência Social - FNAS (Exerc.		20.000,00	20.000,00
500	ASSISTÊNCIA SOCIAL		20.000,00	20.000,00
500.007	IGD / SUAS		20.000,00	20.000,00
22	Recurso BPC na Escola		5.000,00	5.000,00
13110000	Transferência de Recursos do Fundo Nacional de Assistência Social - FNAS		5.000,00	5.000,00
1.66C	Transferência de Recursos do Fundo Nacional de Assistência Social - FNAS (Exerc.		5.000,00	5.000,00
500	ASSISTÊNCIA SOCIAL		5.000,00	5.000,00
500.005	BPC NA ESCOLA		5.000,00	5.000,00
34	Recursos do RPPS		9.738.000,00	9.738.000,00
14100000	Recursos vinculados ao RPPS - Plano Previdenciário - Entrada de Recursos		9.738.000,00	9.738.000,00
1.80C	Recursos vinculados ao RPPS - Fundo em Capitalização (Plano Previdenciário) (Exe		9.738.000,00	9.738.000,00
600	REGIME PRÓPRIO DE PREVIDÊNCIA SOCIAL		9.738.000,00	9.738.000,00
600.001	FUNPRECON		9.738.000,00	9.738.000,00
35	Participação do Estado - FDS		15.000,00	15.000,00
13900000	Outros Recursos Vinculados à Assistência Social		15.000,00	15.000,00
1.66S	Outros Recursos Vinculados à Assistência Social (Exerc.Corrente)		15.000,00	15.000,00
500	ASSISTÊNCIA SOCIAL		15.000,00	15.000,00
500.011	Participação do FDS		15.000,00	15.000,00
36	Recurso do PAIF		30.000,00	30.000,00
13900000	Outros Recursos Vinculados à Assistência Social		30.000,00	30.000,00
1.66S	Outros Recursos Vinculados à Assistência Social (Exerc.Corrente)		30.000,00	30.000,00
500	ASSISTÊNCIA SOCIAL		30.000,00	30.000,00
500.002	PAIF / FAF		30.000,00	30.000,00
39	Recursos Criança Feliz		180.000,00	180.000,00

**PREFEITURA MUNICIPAL DE CONDADO**

PRAÇA 11 DE NOVEMBRO, 88 - CNPJ:10150068/0001-00

Orçamento Programa - Exercício de 2022

RECEITA/DESPESA POR FONTE DE RECURSO

Quadro 19

Página 5

LeiData

Fonte	Vínculo	Descrição	PREVISÃO	
			RECEITA	DESPESA
53	Recursos Destinados às Atividades-Fins da Seguridade Social		18.044.195,00	18.044.195,00
39	Recursos Criança Feliz		180.000,00	180.000,00
	13110000	Transferência de Recursos do Fundo Nacional de Assistência Social - FNAS	180.000,00	180.000,00
	1.660	Transferência de Recursos do Fundo Nacional de Assistência Social - FNAS (Exerc.	180.000,00	180.000,00
	500	ASSISTÊNCIA SOCIAL	180.000,00	180.000,00
	500.013	CRANÇA FELIZ	180.000,00	180.000,00
66	Recursos Financeiros de Aplicação Vinculada		54.000,00	54.000,00
02	Atenção Básica		2.000,00	2.000,00
	12140000	Transferências Fundo a Fundo de Recursos do SUS provenientes do Governo Fe	1.000,00	1.000,00
	1.600	Transf.Fundo a Fundo Recursos do SUS provenientes do Governo Federal-Bloco de	1.000,00	1.000,00
	300	SAÚDE	1.000,00	1.000,00
	300.001	ATENÇÃO BÁSICA	1.000,00	1.000,00
	12150000	Transferências Fundo a Fundo de Recursos do SUS provenientes do Governo Fe	1.000,00	1.000,00
	1.601	Transf.Fundo a Fundo Recursos do SUS provenientes do Governo Federal-Bloco de	1.000,00	1.000,00
	300	SAÚDE	1.000,00	1.000,00
	300.001	ATENÇÃO BÁSICA	1.000,00	1.000,00
08	MAC - Assistência Hospitalar e Ambulatorial		1.000,00	1.000,00
	12140000	Transferências Fundo a Fundo de Recursos do SUS provenientes do Governo Fe	1.000,00	1.000,00
	1.600	Transf.Fundo a Fundo Recursos do SUS provenientes do Governo Federal-Bloco de	1.000,00	1.000,00
	300	SAÚDE	1.000,00	1.000,00
	300.008	MAC - Atenção Hospitalar e Ambulatorial	1.000,00	1.000,00
11	Assistência Farmacêutica		1.000,00	1.000,00
	12140000	Transferências Fundo a Fundo de Recursos do SUS provenientes do Governo Fe	1.000,00	1.000,00
	1.600	Transf.Fundo a Fundo Recursos do SUS provenientes do Governo Federal-Bloco de	1.000,00	1.000,00
	300	SAÚDE	1.000,00	1.000,00
	300.012	ASSISTÊNCIA FARMACÊUTICA	1.000,00	1.000,00
13	Vigilância em Saúde		1.000,00	1.000,00
	12140000	Transferências Fundo a Fundo de Recursos do SUS provenientes do Governo Fe	1.000,00	1.000,00
	1.600	Transf.Fundo a Fundo Recursos do SUS provenientes do Governo Federal-Bloco de	1.000,00	1.000,00
	300	SAÚDE	1.000,00	1.000,00
	300.014	VIGILÂNCIA EM SAUDE	1.000,00	1.000,00
15	Outros Recursos do SUS		1.000,00	1.000,00
	12900000	Outros Recursos Vinculados à Saúde	1.000,00	1.000,00
	1.659	Outros Recursos Vinculados à Saúde (Exerc.Corrente)	1.000,00	1.000,00
	300	SAÚDE	1.000,00	1.000,00
	300.096	Outros Programas da União	1.000,00	1.000,00
16	Recursos do CRAS		1.000,00	1.000,00
	13110000	Transferência de Recursos do Fundo Nacional de Assistência Social - FNAS	1.000,00	1.000,00
	1.660	Transferência de Recursos do Fundo Nacional de Assistência Social - FNAS (Exerc.	1.000,00	1.000,00
	500	ASSISTÊNCIA SOCIAL	1.000,00	1.000,00
	500.003	PISO BÁSICO FIXO - CRAS	1.000,00	1.000,00
17	Recurso do CREAS		1.000,00	1.000,00
	13110000	Transferência de Recursos do Fundo Nacional de Assistência Social - FNAS	1.000,00	1.000,00
	1.660	Transferência de Recursos do Fundo Nacional de Assistência Social - FNAS (Exerc.	1.000,00	1.000,00
	500	ASSISTÊNCIA SOCIAL	1.000,00	1.000,00
	500.004	PAEFI	1.000,00	1.000,00
18	Recurso do SCFV		1.000,00	1.000,00

**PREFEITURA MUNICIPAL DE CONDADO**

PRAÇA 11 DE NOVEMBRO, 88 - CNPJ:10150068/0001-00

Orçamento Programa - Exercício de 2022

RECEITA/DESPESA POR FONTE DE RECURSO

Quadro 19

Página 6

LeiData

Fonte	Vínculo	Descrição	PREVISÃO	
			RECEITA	DESPESA
66	Recursos Financeiros de Aplicação Vinculada		54.000,00	54.000,00
18	Recurso do SCFV		1.000,00	1.000,00
13110000	Transferência de Recursos do Fundo Nacional de Assistência Social - FNAS		1.000,00	1.000,00
1.660	Transferência de Recursos do Fundo Nacional de Assistência Social - FNAS (Exerc.		1.000,00	1.000,00
500	ASSISTÊNCIA SOCIAL		1.000,00	1.000,00
500.001	S.C.F.V.		1.000,00	1.000,00
19	Recurso do IGD Bolsa Família		1.000,00	1.000,00
13110000	Transferência de Recursos do Fundo Nacional de Assistência Social - FNAS		1.000,00	1.000,00
1.660	Transferência de Recursos do Fundo Nacional de Assistência Social - FNAS (Exerc.		1.000,00	1.000,00
500	ASSISTÊNCIA SOCIAL		1.000,00	1.000,00
500.006	IGD / PBF		1.000,00	1.000,00
20	Recurso do IGD Suas		1.000,00	1.000,00
13110000	Transferência de Recursos do Fundo Nacional de Assistência Social - FNAS		1.000,00	1.000,00
1.660	Transferência de Recursos do Fundo Nacional de Assistência Social - FNAS (Exerc.		1.000,00	1.000,00
500	ASSISTÊNCIA SOCIAL		1.000,00	1.000,00
500.007	IGD / SUAS		1.000,00	1.000,00
21	Recurso de Convênio		1.000,00	1.000,00
12200000	Transferências de Convênios ou de Contratos de Repasse vinculados à Saúde		1.000,00	1.000,00
1.631	Transferências do Governo Federal referentes a Convênios e outros Repasses vincu		1.000,00	1.000,00
300	SAÚDE		1.000,00	1.000,00
300.098	Convênio com Saúde		1.000,00	1.000,00
22	Recurso BPC na Escola		1.000,00	1.000,00
13110000	Transferência de Recursos do Fundo Nacional de Assistência Social - FNAS		1.000,00	1.000,00
1.660	Transferência de Recursos do Fundo Nacional de Assistência Social - FNAS (Exerc.		1.000,00	1.000,00
500	ASSISTÊNCIA SOCIAL		1.000,00	1.000,00
500.005	BPC NA ESCOLA		1.000,00	1.000,00
27	Recurso do PNAE		1.000,00	1.000,00
11220000	Transferências de Recursos do FNDE Referentes ao Programa Nacional de Alim		1.000,00	1.000,00
1.552	Transferências de Recursos do FNDE Referentes ao Programa Nacional de Aliment		1.000,00	1.000,00
200	EDUCAÇÃO		1.000,00	1.000,00
200.002	P.N.A.E.		1.000,00	1.000,00
28	Recurso do PNATE		1.000,00	1.000,00
11230000	Transferências de Recursos do FNDE Referentes ao Programa Nacional de Apo		1.000,00	1.000,00
1.553	Transferências de Recursos do FNDE Referentes ao Programa Nacional de Apoio a		1.000,00	1.000,00
200	EDUCAÇÃO		1.000,00	1.000,00
200.004	PNATE		1.000,00	1.000,00
29	Participação do Estado - Transporte Escolar		1.000,00	1.000,00
11900000	Outros Recursos Vinculados à Educação		1.000,00	1.000,00
1.599	Outros Recursos Vinculados à Educação (Exerc.Corrente)		1.000,00	1.000,00
200	EDUCAÇÃO		1.000,00	1.000,00
200.006	P.E.T.E.		1.000,00	1.000,00
30	Recurso do Brasil Carinhoso		1.000,00	1.000,00
11240000	Outras Transferências de Recursos do FNDE		1.000,00	1.000,00
1.569	Outras Transferências de Recursos do FNDE (Exerc.Corrente)		1.000,00	1.000,00
200	EDUCAÇÃO		1.000,00	1.000,00
200.007	Brasil Carinhoso		1.000,00	1.000,00
31	Recurso do Caminho da Escola		1.000,00	1.000,00

**PREFEITURA MUNICIPAL DE CONDADO**

PRAÇA 11 DE NOVEMBRO, 88 - CNPJ:10150068/0001-00

Orçamento Programa - Exercício de 2022

RECEITA/DESPESA POR FONTE DE RECURSO

Quadro 19

Página 7

LeiData

Fonte	Vínculo	Descrição	PREVISÃO	
			RECEITA	DESPESA
66	Recursos Financeiros de Aplicação Vinculada		54.000,00	54.000,00
31	Recurso do Caminho da Escola		1.000,00	1.000,00
	11240000	Outras Transferências de Recursos do FNDE	1.000,00	1.000,00
		1.569 Outras Transferências de Recursos do FNDE (Exerc.Corrente)	1.000,00	1.000,00
		200 EDUCAÇÃO	1.000,00	1.000,00
		200.008 CAMINHO DA ESCOLA	1.000,00	1.000,00
34	Recursos do RPPS		20.000,00	20.000,00
	14100000	Recursos vinculados ao RPPS - Plano Previdenciário - Entrada de Recursos	20.000,00	20.000,00
		1.80C Recursos vinculados ao RPPS - Fundo em Capitalização (Plano Previdenciário) (Exe	20.000,00	20.000,00
		600 REGIME PRÓPRIO DE PREVIDÊNCIA SOCIAL	20.000,00	20.000,00
		600.001 FUNPRECON	20.000,00	20.000,00
35	Participação do Estado - FDS		1.000,00	1.000,00
	13900000	Outros Recursos Vinculados à Assistência Social	1.000,00	1.000,00
		1.669 Outros Recursos Vinculados à Assistência Social (Exerc.Corrente)	1.000,00	1.000,00
		500 ASSISTÊNCIA SOCIAL	1.000,00	1.000,00
		500.011 Participação do FDS	1.000,00	1.000,00
36	Recurso do PAIF		1.000,00	1.000,00
	13900000	Outros Recursos Vinculados à Assistência Social	1.000,00	1.000,00
		1.669 Outros Recursos Vinculados à Assistência Social (Exerc.Corrente)	1.000,00	1.000,00
		500 ASSISTÊNCIA SOCIAL	1.000,00	1.000,00
		500.002 PAIF / FAF	1.000,00	1.000,00
39	Recursos Criança Feliz		1.000,00	1.000,00
	13110000	Transferência de Recursos do Fundo Nacional de Assistência Social - FNAS	1.000,00	1.000,00
		1.66C Transferência de Recursos do Fundo Nacional de Assistência Social - FNAS (Exerc.	1.000,00	1.000,00
		500 ASSISTÊNCIA SOCIAL	1.000,00	1.000,00
		500.013 CRIANÇA FELIZ	1.000,00	1.000,00
50	FUNDEB 70%		9.000,00	9.000,00
	11120000	TRANSFERÊNCIAS DO FUNDEB 70%	9.000,00	9.000,00
		1.54C Transferências do FUNDEB - Impostos e Transferências de Impostos (Exerc.Corrente)	9.000,00	9.000,00
		250 EDUCAÇÃO-FUNDEB	9.000,00	9.000,00
		250.004 FUNDEB 70%	9.000,00	9.000,00
51	FUNDEB 30%		4.000,00	4.000,00
	11130000	TRANSFERÊNCIAS DO FUNDEB 30%	4.000,00	4.000,00
		1.54C Transferências do FUNDEB - Impostos e Transferências de Impostos (Exerc.Corrente)	4.000,00	4.000,00
		250 EDUCAÇÃO-FUNDEB	4.000,00	4.000,00
		250.005 FUNDEB 30%	4.000,00	4.000,00
72	Outras Contribuições Econômicas		800.000,00	800.000,00
92	Contribuição para Custeio do Serviço de Iluminação Pública - COSIP		800.000,00	800.000,00
	16200000	Contribuição para o Custeio do Serviço de Iluminação Pública - COSIP	800.000,00	800.000,00
		1.751 Recursos da Contribuição para o Custeio do Serviço de Iluminação Pública - COSIP	800.000,00	800.000,00
		110 GERAL	800.000,00	800.000,00
		110.006 CONTRIBUIÇÃO P/CUSTEIO ILLUM. PUB.- COSIP	800.000,00	800.000,00
81	Recursos de Convênios		961.000,00	961.000,00
21	Recurso de Convênio		911.000,00	911.000,00
	11250000	Transferências de Convênios ou de Contratos de Repasse vinculados à Educação	111.000,00	111.000,00
		1.57C Transferências do Governo Federal referentes a Convênios e outros Repasses vinc	101.000,00	101.000,00
		200 EDUCAÇÃO	101.000,00	101.000,00

**PREFEITURA MUNICIPAL DE CONDADO**

PRAÇA 11 DE NOVEMBRO, 88 - CNPJ:10150068/0001-00

Orçamento Programa - Exercício de 2022

RECEITA/DESPESA POR FONTE DE RECURSO

Quadro 19

Página 8

LeiData

Fonte	Vínculo	Descrição	PREVISÃO	
			RECEITA	DESPESA
81	Recursos de Convênios		961.000,00	961.000,00
21	Recurso de Convênio		911.000,00	911.000,00
11250000		Transferências de Convênios ou de Contratos de Repasse vinculados à Educaçã	111.000,00	111.000,00
1.570		Transferências do Governo Federal referentes a Convênios e outros Repasses vincu	101.000,00	101.000,00
200		EDUCAÇÃO	101.000,00	101.000,00
200.099		Convênio da Educação	101.000,00	101.000,00
1.571		Transferências do Estado referentes a Convênios e outros Repasses vinculados à E	10.000,00	10.000,00
200		EDUCAÇÃO	10.000,00	10.000,00
200.099		Convênio da Educação	10.000,00	10.000,00
12200000		Transferências de Convênios ou de Contratos de Repasse vinculados à Saúde	300.000,00	300.000,00
1.631		Transferências do Governo Federal referentes a Convênios e outros Repasses vincu	300.000,00	300.000,00
300		SAÚDE	300.000,00	300.000,00
300.098		Convênio com Saúde	300.000,00	300.000,00
13120000		Transferências de Convênios - Assistência Social	200.000,00	200.000,00
1.665		Transferências de Convênios e outros Repasses vinculados à Assistência Social (Ex	200.000,00	200.000,00
500		ASSISTÊNCIA SOCIAL	200.000,00	200.000,00
500.008		Convênio FNAS	200.000,00	200.000,00
15100000		Outras Transferências de Convênios ou Contratos de Repasse da União	100.000,00	100.000,00
1.700		Outras Transferências de Convênios ou Repasses da União (Exerc.Corrente)	100.000,00	100.000,00
110		GERAL	100.000,00	100.000,00
110.001		Convênio Capital União	100.000,00	100.000,00
15200000		Outras Transferências de Convênios ou Contratos de Repasse dos Estados	200.000,00	200.000,00
1.701		Outras Transferências de Convênios ou Repasses dos Estados (Exerc.Corrente)	200.000,00	200.000,00
110		GERAL	200.000,00	200.000,00
110.002		Convênio Capital Estado	200.000,00	200.000,00
66	Emenda Parlamentar - PM		50.000,00	50.000,00
19900000		Outros Recursos Vinculados	50.000,00	50.000,00
1.749		Outras vinculações de transferências (Exerc.Corrente)	50.000,00	50.000,00
110		GERAL	50.000,00	50.000,00
110.007		Emenda Parlamentar - PM	50.000,00	50.000,00
88	Recursos Financeiros de Livre Aplicação		2.000,00	2.000,00
01	Recurso Proprio		1.000,00	1.000,00
10010000		Recursos Ordinários	1.000,00	1.000,00
1.501		Outros Recursos não Vinculados (Exerc.Corrente)	1.000,00	1.000,00
001		Ordinario	1.000,00	1.000,00
001.001		Recursos Proprios do Municipio	1.000,00	1.000,00
76	Recursos Destinados a Manutenção da Saúde		1.000,00	1.000,00
12110000		Receitas de Impostos e de Transferência de Impostos - Saúde	1.000,00	1.000,00
1.500		Recursos não vinculados de Impostos (Exerc.Corrente)	1.000,00	1.000,00
001		Ordinario	1.000,00	1.000,00
001.001		Recursos Proprios do Municipio	1.000,00	1.000,00
93	Produto da Aplicação dos Recursos à Conta Salário-Educação		3.000,00	3.000,00
26	Recurso do QSE		3.000,00	3.000,00
11200000		Transferência do Salário- Educação	3.000,00	3.000,00
1.550		Transferência do Salário-Educação (Exerc.Corrente)	3.000,00	3.000,00
200		EDUCAÇÃO	3.000,00	3.000,00
200.001		COTA QSE	3.000,00	3.000,00



PREFEITURA MUNICIPAL DE CONDADO
PRAÇA 11 DE NOVEMBRO, 88 - CNPJ:10150068/0001-00

Orçamento Programa - Exercício de 2022

RECEITA/DESPESA POR FONTE DE RECURSO

Quadro 19

Página 9

LeiData

Fonte	Vínculo	Descrição	PREVISÃO	
			RECEITA	DESPESA
TOTAL			77.318.000,00	77.318.000,00

LEGENDA

FRI: Fonte de Recurso Iduso
FRG: Fonte de Recurso Grupo
FRC: Fonte de Recurso Código
DET: Fonte de Recurso Detalhamento
STN: Fonte de Recurso STN
VG: Vínculo Grupo
VC: Vínculo Código

**PREFEITURA MUNICIPAL DE CONDADO**PRAÇA 11 DE NOVEMBRO, 88 - CNPJ:10150068/0001-00
Orçamento Programa - Exercício de 2022**DEMONSTRATIVO DA RECEITA E DESPESA SEGUNDO AS CATEGORIAS ECONOMICAS**

(Inc.II, §1º, Art.2º)

Anexo 01

Página 1

RECEITA	R\$	R\$
RECEITAS CORRENTES		
IMPOSTOS, TAXAS E CONTRIBUIÇÕES DE MELHORIA	2.947.000,00	
CONTRIBUIÇÕES	4.294.000,00	
RECEITA PATRIMONIAL	79.000,00	
TRANSFERÊNCIAS CORRENTES	69.611.118,07	
OUTRAS RECEITAS CORRENTES	176.999,57	
CONTRIBUIÇÕES (INTRA)	6.234.000,00	
(R) DEDUÇÕES DO FUNDEB	-7.474.117,64	
SUB TOTAL		75.868.000,00
TOTAL		75.868.000,00
SUPERAVIT DO ORCAMENTO CORRENTE		5.891.045,38
RECEITAS DE CAPITAL		
TRANSFERÊNCIAS DE CAPITAL	1.450.000,00	
SUB TOTAL		1.450.000,00
TOTAL		7.341.045,38

RESUMO

RECEITAS CORRENTES	77.108.117,64
RECEITAS CORRENTES (INTRA)	6.234.000,00
DEDUÇÕES DA RECEITA CORRENTE	-7.474.117,64
RECEITAS DE CAPITAL	1.450.000,00
TOTAL DE RECEITAS	77.318.000,00
DEFICIT (REPASSE A RECEBER)	0,00
TOTAL	77.318.000,00

DESPESA	R\$	R\$
DESPESAS CORRENTES		
PESSOAL E ENCARGOS SOCIAIS	47.596.344,69	
JUROS E ENCARGOS DA DÍVIDA	20.000,00	
OUTRAS DESPESAS CORRENTES	22.360.609,93	
SUB TOTAL		69.976.954,62
SUPERAVIT DO ORCAMENTO CORRENTE		5.891.045,38
TOTAL		75.868.000,00
DESPESAS DE CAPITAL		
INVESTIMENTOS	5.196.865,38	
AMORTIZAÇÃO DA DÍVIDA	1.371.000,00	
SUB TOTAL		6.567.865,38
RESERVA DE CONTINGENCIA		773.180,00
TOTAL		7.341.045,38

RESUMO

DESPESAS CORRENTES	69.976.954,62
DESPESAS DE CAPITAL	6.567.865,38
RESERVA DE CONTINGÊNCIA	773.180,00
TOTAL DE DESPESA	77.318.000,00
TOTAL	77.318.000,00

**PREFEITURA MUNICIPAL DE CONDADO**

PRAÇA 11 DE NOVEMBRO, 88 - CNPJ:10150068/0001-00

Anexo 02

Página 1

Orçamento Programa - Exercício de 2022

RECEITAS SEGUNDO AS CATEGORIAS ECONOMICAS

Código	Especificação	F.R.-C.A.	Desdobramento	SubCategoria Fonte	Categoria Econômica
1000.00.0.0	RECEITAS CORRENTES				77.108.117,64
1100.00.0.0	IMPOSTOS, TAXAS E CONTRIBUIÇÕES DE MELHORIA			2.947.000,00	
1110.00.0.0	IMPOSTOS			2.536.000,00	
1112.00.0.0	IMPOSTOS SOBRE O PATRIMÔNIO		305.000,00		
1112.50.0.0	IMPOSTO SOBRE A PROPRIEDADE PREDIAL E TERRITORIAL URBANA		205.000,00		
1112.50.0.1	IMPOSTO SOBRE A PROPRIEDADE PREDIAL E TERRITORIAL URBANA - P	1.50.01.001.001	42.706,40		
1112.50.0.1	IMPOSTO SOBRE A PROPRIEDADE PREDIAL E TERRITORIAL URBANA - P	1.50.77.001.001	23.020,80		
1112.50.0.1	IMPOSTO SOBRE A PROPRIEDADE PREDIAL E TERRITORIAL URBANA - P	1.51.76.001.001	22.272,80		
1112.50.0.2	IMPOSTO SOBRE A PROPRIEDADE PREDIAL E TERRITORIAL URBANA - M	1.50.01.001.001	3.397,10		
1112.50.0.2	IMPOSTO SOBRE A PROPRIEDADE PREDIAL E TERRITORIAL URBANA - M	1.50.77.001.001	1.831,20		
1112.50.0.2	IMPOSTO SOBRE A PROPRIEDADE PREDIAL E TERRITORIAL URBANA - M	1.51.76.001.001	1.771,70		
1112.50.0.3	IMPOSTO SOBRE A PROPRIEDADE PREDIAL E TERRITORIAL URBANA - D	1.50.01.001.001	44.647,60		
1112.50.0.3	IMPOSTO SOBRE A PROPRIEDADE PREDIAL E TERRITORIAL URBANA - D	1.50.77.001.001	24.067,20		
1112.50.0.3	IMPOSTO SOBRE A PROPRIEDADE PREDIAL E TERRITORIAL URBANA - D	1.51.76.001.001	23.285,20		
1112.50.0.4	IMPOSTO SOBRE A PROPRIEDADE PREDIAL E TERRITORIAL URBANA - M	1.50.01.001.001	8.735,40		
1112.50.0.4	IMPOSTO SOBRE A PROPRIEDADE PREDIAL E TERRITORIAL URBANA - M	1.50.77.001.001	4.708,80		
1112.50.0.4	IMPOSTO SOBRE A PROPRIEDADE PREDIAL E TERRITORIAL URBANA - M	1.51.76.001.001	4.555,80		
1112.53.0.0	IMPOSTOS SOBRE TRANSMISSÃO "INTER VIVOS" DE BENS IMÓVEIS E D		100.000,00		
1112.53.0.1	IMPOSTOS SOBRE TRANSMISSÃO "INTER VIVOS" DE BENS IMÓVEIS E D	1.50.01.001.001	48.530,00		
1112.53.0.1	IMPOSTOS SOBRE TRANSMISSÃO "INTER VIVOS" DE BENS IMÓVEIS E D	1.50.77.001.001	26.160,00		
1112.53.0.1	IMPOSTOS SOBRE TRANSMISSÃO "INTER VIVOS" DE BENS IMÓVEIS E D	1.51.76.001.001	25.310,00		
1113.00.0.0	IMPOSTOS SOBRE A RENDA E PROVENTOS DE QUALQUER NATUREZA		1.911.000,00		
1113.03.0.0	IMPOSTO SOBRE A RENDA - RETIDO NA FONTE		1.911.000,00		
1113.03.1.0	IMPOSTO SOBRE A RENDA - RETIDO NA FONTE - TRABALHO		1.911.000,00		
1113.03.1.1	IMPOSTO SOBRE A RENDA - RETIDO NA FONTE - TRABALHO - PRINCIP	1.50.01.001.001	927.408,30		
1113.03.1.1	IMPOSTO SOBRE A RENDA - RETIDO NA FONTE - TRABALHO - PRINCIP	1.50.77.001.001	499.917,60		
1113.03.1.1	IMPOSTO SOBRE A RENDA - RETIDO NA FONTE - TRABALHO - PRINCIP	1.51.76.001.001	483.674,10		
1114.00.0.0	IMPOSTOS SOBRE A PRODUÇÃO E CIRCULAÇÃO DE MERCADORIAS E SERV		320.000,00		
1114.51.0.0	IMPOSTOS SOBRE SERVIÇOS		320.000,00		
1114.51.1.0	IMPOSTO SOBRE SERVIÇOS DE QUALQUER NATUREZA - ISSQN		320.000,00		
1114.51.1.1	IMPOSTO SOBRE SERVIÇOS DE QUALQUER NATUREZA - ISSQN - PRINCI	1.50.01.001.001	152.384,20		
1114.51.1.1	IMPOSTO SOBRE SERVIÇOS DE QUALQUER NATUREZA - ISSQN - PRINCI	1.50.77.001.001	82.142,40		
1114.51.1.1	IMPOSTO SOBRE SERVIÇOS DE QUALQUER NATUREZA - ISSQN - PRINCI	1.51.76.001.001	79.473,40		
1114.51.1.3	IMPOSTO SOBRE SERVIÇOS DE QUALQUER NATUREZA - ISSQN - DIVIDA	1.50.01.001.001	2.911,80		
1114.51.1.3	IMPOSTO SOBRE SERVIÇOS DE QUALQUER NATUREZA - ISSQN - DIVIDA	1.50.77.001.001	1.569,60		
1114.51.1.3	IMPOSTO SOBRE SERVIÇOS DE QUALQUER NATUREZA - ISSQN - DIVIDA	1.51.76.001.001	1.518,60		
1120.00.0.0	TAXAS			401.000,00	
1121.00.0.0	TAXAS PELO EXERCÍCIO DO PODER DE POLÍCIA		166.000,00		
1121.01.0.0	TAXAS DE INSPEÇÃO, CONTROLE E FISCALIZAÇÃO		131.000,00		
1121.01.0.1	TAXAS DE INSPEÇÃO, CONTROLE E FISCALIZAÇÃO - PRINCIPAL	1.50.01.001.001	131.000,00		
1121.04.0.0	TAXA DE CONTROLE E FISCALIZAÇÃO AMBIENTAL		20.000,00		
1121.04.0.1	TAXA DE CONTROLE E FISCALIZAÇÃO AMBIENTAL - PRINCIPAL	1.50.01.001.001	20.000,00		
1121.50.0.0	TAXA DE FISCALIZAÇÃO DE VIGILÂNCIA SANITÁRIA		15.000,00		
1121.50.0.1	TAXA DE FISCALIZAÇÃO DE VIGILÂNCIA SANITÁRIA - PRINCIPAL	1.50.01.001.001	15.000,00		
1122.00.0.0	TAXAS PELA PRESTAÇÃO DE SERVIÇOS		235.000,00		
1122.01.0.0	TAXAS PELA PRESTAÇÃO DE SERVIÇOS EM GERAL		235.000,00		
1122.01.0.1	TAXAS PELA PRESTAÇÃO DE SERVIÇOS EM GERAL - PRINCIPAL	1.50.01.001.001	195.000,00		



Orçamento Programa - Exercício de 2022
RECEITAS SEGUNDO AS CATEGORIAS ECONOMICAS

Código	Especificação	F.R.-C.A.	Desdobramento	SubCategoria Fonte	Categoria Econômica
1122.01.0.2	TAXAS PELA PRESTAÇÃO DE SERVIÇOS EM GERAL - MULTAS E JUROS D	1.50.01.001.001	10.000,00		
1122.01.0.3	TAXAS PELA PRESTAÇÃO DE SERVIÇOS EM GERAL - DIVIDA ATIVA	1.50.01.001.001	15.000,00		
1122.01.0.4	TAXAS PELA PRESTAÇÃO DE SERVIÇOS EM GERAL - MULTAS E JUROS D	1.50.01.001.001	15.000,00		
1130.00.0.0	CONTRIBUIÇÃO DE MELHORIA			10.000,00	
1131.00.0.0	CONTRIBUIÇÃO DE MELHORIA		10.000,00		
1131.99.0.0	OUTRAS CONTRIBUIÇÕES DE MELHORIA		10.000,00		
1131.99.0.1	OUTRAS CONTRIBUIÇÕES DE MELHORIA - PRINCIPAL	1.50.01.001.001	10.000,00		
1200.00.0.0	CONTRIBUIÇÕES			4.294.000,00	
1210.00.0.0	CONTRIBUIÇÕES SOCIAIS			3.494.000,00	
1215.00.0.0	CONTRIBUIÇÕES PARA REGIMES PRÓPRIOS DE PREVIDÊNCIA E SISTEM		3.494.000,00		
1215.01.0.0	CONTRIBUIÇÃO DO SERVIDOR CIVIL		2.571.000,00		
1215.01.1.0	CONTRIBUIÇÃO DO SERVIDOR CIVIL ATIVO		2.506.000,00		
1215.01.1.1	CONTRIBUIÇÃO DO SERVIDOR CIVIL ATIVO - PRINCIPAL	1.53.34.600.001	2.506.000,00		
1215.01.2.0	CONTRIBUIÇÃO DO SERVIDOR CIVIL INATIVO		65.000,00		
1215.01.2.1	CONTRIBUIÇÃO DO SERVIDOR CIVIL INATIVO - PRINCIPAL	1.53.34.600.001	65.000,00		
1215.02.0.0	CONTRIBUIÇÃO PATRONAL - SERVIDOR CIVIL		923.000,00		
1215.02.1.0	CONTRIBUIÇÃO PATRONAL - SERVIDOR CIVIL ATIVO		923.000,00		
1215.02.1.1	CONTRIBUIÇÃO PATRONAL - SERVIDOR CIVIL ATIVO - PRINCIPAL	1.53.34.600.001	232.000,00		
1215.02.1.3	CONTRIBUIÇÃO PATRONAL - SERVIDOR CIVIL ATIVO - DIVIDA ATIVA	1.53.34.600.001	691.000,00		
1240.00.0.0	CONTRIBUIÇÃO PARA O CUSTEIO DO SERVIÇO DE ILUMINAÇÃO PÚBLICA			800.000,00	
1241.00.0.0	CONTRIBUIÇÃO PARA O CUSTEIO DO SERVIÇO DE ILUMINAÇÃO PÚBLICA		800.000,00		
1241.50.0.0	CONTRIBUIÇÃO PARA O CUSTEIO DO SERVIÇO DE ILUMINAÇÃO PÚBLICA		800.000,00		
1241.50.0.1	CONTRIBUIÇÃO PARA O CUSTEIO DO SERVIÇO DE ILUMINAÇÃO PÚBLICA	1.72.92.110.006	800.000,00		
1300.00.0.0	RECEITA PATRIMONIAL			79.000,00	
1310.00.0.0	EXPLORAÇÃO DO PATRIMÔNIO IMOBILIÁRIO DO ESTADO		11.000,00	11.000,00	
1311.00.0.0	EXPLORAÇÃO DO PATRIMÔNIO IMOBILIÁRIO DO ESTADO		11.000,00		
1311.01.0.0	ALUGUÉIS, ARRENDAMENTOS, FOROS, LAUDÊMIOS, TARIFAS DE OCUPAÇÃO				
1311.01.1.0	ALUGUÉIS E ARRENDAMENTOS		6.000,00		
1311.01.1.1	ALUGUÉIS E ARRENDAMENTOS - PRINCIPAL	1.50.01.001.001	6.000,00		
1311.01.2.0	FOROS, LAUDÊMIOS E TARIFAS DE OCUPAÇÃO		5.000,00		
1311.01.2.1	FOROS, LAUDÊMIOS E TARIFAS DE OCUPAÇÃO - PRINCIPAL	1.50.01.001.001	5.000,00		
1320.00.0.0	VALORES MOBILIÁRIOS			68.000,00	
1321.00.0.0	JUROS E CORREÇÕES MONETÁRIAS		68.000,00		
1321.01.0.0	REMUNERAÇÃO DE DEPÓSITOS BANCÁRIOS		48.000,00		
1321.01.0.1	REMUNERAÇÃO DE DEPÓSITOS BANCÁRIOS - PRINCIPAL	1.50.01.001.001	8.000,00		
1321.01.0.1	REMUNERAÇÃO DE DEPÓSITOS BANCÁRIOS - PRINCIPAL	1.66.02.300.001	1.000,00		
1321.01.0.1	REMUNERAÇÃO DE DEPÓSITOS BANCÁRIOS - PRINCIPAL	1.66.02.300.001	1.000,00		
1321.01.0.1	REMUNERAÇÃO DE DEPÓSITOS BANCÁRIOS - PRINCIPAL	1.66.08.300.008	1.000,00		
1321.01.0.1	REMUNERAÇÃO DE DEPÓSITOS BANCÁRIOS - PRINCIPAL	1.66.11.300.012	1.000,00		
1321.01.0.1	REMUNERAÇÃO DE DEPÓSITOS BANCÁRIOS - PRINCIPAL	1.66.13.300.014	1.000,00		
1321.01.0.1	REMUNERAÇÃO DE DEPÓSITOS BANCÁRIOS - PRINCIPAL	1.66.15.300.096	1.000,00		
1321.01.0.1	REMUNERAÇÃO DE DEPÓSITOS BANCÁRIOS - PRINCIPAL	1.66.16.500.003	1.000,00		
1321.01.0.1	REMUNERAÇÃO DE DEPÓSITOS BANCÁRIOS - PRINCIPAL	1.66.17.500.004	1.000,00		
1321.01.0.1	REMUNERAÇÃO DE DEPÓSITOS BANCÁRIOS - PRINCIPAL	1.66.18.500.001	1.000,00		
1321.01.0.1	REMUNERAÇÃO DE DEPÓSITOS BANCÁRIOS - PRINCIPAL	1.66.19.500.006	1.000,00		
1321.01.0.1	REMUNERAÇÃO DE DEPÓSITOS BANCÁRIOS - PRINCIPAL	1.66.20.500.007	1.000,00		
1321.01.0.1	REMUNERAÇÃO DE DEPÓSITOS BANCÁRIOS - PRINCIPAL	1.66.21.300.098	1.000,00		
1321.01.0.1	REMUNERAÇÃO DE DEPÓSITOS BANCÁRIOS - PRINCIPAL	1.66.22.500.005	1.000,00		
1321.01.0.1	REMUNERAÇÃO DE DEPÓSITOS BANCÁRIOS - PRINCIPAL	1.66.27.200.002	1.000,00		
1321.01.0.1	REMUNERAÇÃO DE DEPÓSITOS BANCÁRIOS - PRINCIPAL	1.66.28.200.004	1.000,00		
1321.01.0.1	REMUNERAÇÃO DE DEPÓSITOS BANCÁRIOS - PRINCIPAL	1.66.29.200.006	1.000,00		
1321.01.0.1	REMUNERAÇÃO DE DEPÓSITOS BANCÁRIOS - PRINCIPAL	1.66.30.200.007	1.000,00		
1321.01.0.1	REMUNERAÇÃO DE DEPÓSITOS BANCÁRIOS - PRINCIPAL	1.66.31.200.008	1.000,00		
1321.01.0.1	REMUNERAÇÃO DE DEPÓSITOS BANCÁRIOS - PRINCIPAL	1.66.35.500.011	1.000,00		
1321.01.0.1	REMUNERAÇÃO DE DEPÓSITOS BANCÁRIOS - PRINCIPAL	1.66.36.500.002	1.000,00		
1321.01.0.1	REMUNERAÇÃO DE DEPÓSITOS BANCÁRIOS - PRINCIPAL	1.66.39.500.013	1.000,00		
1321.01.0.1	REMUNERAÇÃO DE DEPÓSITOS BANCÁRIOS - PRINCIPAL	1.66.50.250.004	9.000,00		

**PREFEITURA MUNICIPAL DE CONDADO**

PRAÇA 11 DE NOVEMBRO, 88 - CNPJ:10150068/0001-00

Anexo 02

Página 3

Orçamento Programa - Exercício de 2022

RECEITAS SEGUNDO AS CATEGORIAS ECONOMICAS

Código	Especificação	F.R.-C.A.	Desdobramento	SubCategoria Fonte	Categoria Econômica
1321.01.0.1	REMUNERAÇÃO DE DEPÓSITOS BANCÁRIOS - PRINCIPAL	1.66.51.250.005	4.000,00		
1321.01.0.1	REMUNERAÇÃO DE DEPÓSITOS BANCÁRIOS - PRINCIPAL	1.81.21.200.099	1.000,00		
1321.01.0.1	REMUNERAÇÃO DE DEPÓSITOS BANCÁRIOS - PRINCIPAL	1.88.01.001.001	1.000,00		
1321.01.0.1	REMUNERAÇÃO DE DEPÓSITOS BANCÁRIOS - PRINCIPAL	1.88.76.001.001	1.000,00		
1321.01.0.1	REMUNERAÇÃO DE DEPÓSITOS BANCÁRIOS - PRINCIPAL	1.93.26.200.001	3.000,00		
1321.04.0.0	REMUNERAÇÃO DOS RECURSOS DO REGIME PRÓPRIO DE PREVIDÊNCIA SO		20.000,00		
1321.04.0.1	REMUNERAÇÃO DOS RECURSOS DO REGIME PRÓPRIO DE PREVIDÊNCIA SO	1.66.34.600.001	20.000,00		
1700.00.0.0	TRANSFERÊNCIAS CORRENTES			69.611.118,07	
1710.00.0.0	TRANSFERÊNCIAS DA UNIÃO E DE SUAS ENTIDADES			43.949.963,93	
1711.00.0.0	TRANSFERÊNCIAS DECORRENTES DE PARTICIPAÇÃO NA RECEITA DA UNI		31.716.117,63		
1711.51.0.0	COTA-PARTE DO FUNDO DE PARTICIPAÇÃO DOS MUNICÍPIOS - FPM		31.709.867,62		
1711.51.1.0	COTA-PARTE DO FUNDO DE PARTICIPAÇÃO DOS MUNICÍPIOS - COTA ME		29.584.338,08		
1711.51.1.1	COTA-PARTE DO FUNDO DE PARTICIPAÇÃO DOS MUNICÍPIOS - COTA ME	1.50.01.001.001	16.023.726,64		
1711.51.1.1	COTA-PARTE DO FUNDO DE PARTICIPAÇÃO DOS MUNICÍPIOS - COTA ME	1.50.77.001.001	6.072.815,47		
1711.51.1.1	COTA-PARTE DO FUNDO DE PARTICIPAÇÃO DOS MUNICÍPIOS - COTA ME	1.51.76.001.001	7.487.795,97		
1711.51.2.0	COTA-PARTE DO FUNDO DE PARTICIPAÇÃO DO MUNICÍPIOS - 1% COTA		1.062.764,77		
1711.51.2.1	COTA-PARTE DO FUNDO DE PARTICIPAÇÃO DO MUNICÍPIOS - 1% COTA	1.50.01.001.001	784.745,51		
1711.51.2.1	COTA-PARTE DO FUNDO DE PARTICIPAÇÃO DO MUNICÍPIOS - 1% COTA	1.50.77.001.001	278.019,26		
1711.51.3.0	COTA-PARTE DO FUNDO DE PARTICIPAÇÃO DOS MUNICÍPIOS - 1% COTA		1.062.764,77		
1711.51.3.1	COTA-PARTE DO FUNDO DE PARTICIPAÇÃO DOS MUNICÍPIOS - 1% COTA	1.50.01.001.001	784.745,51		
1711.51.3.1	COTA-PARTE DO FUNDO DE PARTICIPAÇÃO DOS MUNICÍPIOS - 1% COTA	1.50.77.001.001	278.019,26		
1711.52.0.0	COTA-PARTE DO IMPOSTO SOBRE A PROPRIEDADE TERRITORIAL RURAL		6.250,01		
1711.52.0.1	COTA-PARTE DO IMPOSTO SOBRE A PROPRIEDADE TERRITORIAL RURAL	1.50.01.001.001	3.033,13		
1711.52.0.1	COTA-PARTE DO IMPOSTO SOBRE A PROPRIEDADE TERRITORIAL RURAL	1.50.77.001.001	1.635,00		
1711.52.0.1	COTA-PARTE DO IMPOSTO SOBRE A PROPRIEDADE TERRITORIAL RURAL	1.51.76.001.001	1.581,88		
1712.00.0.0	TRANSFERÊNCIAS DAS COMPENSAÇÕES FINANCEIRAS PELA EXPLORAÇÃO		345.000,00		
1712.51.0.0	COTA-PARTE DA COMPENSAÇÃO FINANCEIRA PELA EXPLORAÇÃO DE RECU		10.000,00		
1712.51.0.1	COTA-PARTE DA COMPENSAÇÃO FINANCEIRA PELA EXPLORAÇÃO DE RECU	1.50.01.001.001	10.000,00		
1712.52.0.0	COTA-PARTE DA COMPENSAÇÃO FINANCEIRA PELA PRODUÇÃO DE PETRÓL		335.000,00		
1712.52.4.0	COTA-PARTE DO FUNDO ESPECIAL DO PETRÓLEO - FEP		335.000,00		
1712.52.4.1	COTA-PARTE DO FUNDO ESPECIAL DO PETRÓLEO - FEP - PRINCIPAL	1.50.01.001.001	335.000,00		
1713.00.0.0	TRANSFERÊNCIAS DE RECURSOS DO SISTEMA ÚNICO DE SAÚDE - SUS		6.873.000,00		
1713.50.0.0	TRANSFERÊNCIAS DE RECURSOS DO SISTEMA ÚNICO DE SAÚDE - SUS -		6.873.000,00		
1713.50.1.0	TRANSFERÊNCIAS DE RECURSOS DO BLOCO DE MANUTENÇÃO DAS AÇÕES		5.362.000,00		
1713.50.1.1	TRANSFERÊNCIAS DE RECURSOS DO BLOCO DE MANUTENÇÃO DAS AÇÕES	1.22.101.300.101	2.000,00		
1713.50.1.1	TRANSFERÊNCIAS DE RECURSOS DO BLOCO DE MANUTENÇÃO DAS AÇÕES	1.53.02.300.001	5.350.000,00		
1713.50.1.1	TRANSFERÊNCIAS DE RECURSOS DO BLOCO DE MANUTENÇÃO DAS AÇÕES	1.53.120.300.119	10.000,00		
1713.50.2.0	TRANSFERÊNCIAS DE RECURSOS DO BLOCO DE MANUTENÇÃO DAS AÇÕES		1.021.000,00		
1713.50.2.1	TRANSFERÊNCIAS DE RECURSOS DO BLOCO DE MANUTENÇÃO DAS AÇÕES	1.53.08.300.008	854.000,00		
1713.50.2.1	TRANSFERÊNCIAS DE RECURSOS DO BLOCO DE MANUTENÇÃO DAS AÇÕES	1.53.08.300.009	167.000,00		
1713.50.3.0	TRANSFERÊNCIAS DE RECURSOS DO BLOCO DE MANUTENÇÃO DAS AÇÕES		322.000,00		
1713.50.3.1	TRANSFERÊNCIAS DE RECURSOS DO BLOCO DE MANUTENÇÃO DAS AÇÕES	1.53.13.300.013	22.000,00		
1713.50.3.1	TRANSFERÊNCIAS DE RECURSOS DO BLOCO DE MANUTENÇÃO DAS AÇÕES	1.53.13.300.014	300.000,00		
1713.50.4.0	TRANSFERÊNCIAS DE RECURSOS DO BLOCO DE MANUTENÇÃO DAS AÇÕES		168.000,00		
1713.50.4.1	TRANSFERÊNCIAS DE RECURSOS DO BLOCO DE MANUTENÇÃO DAS AÇÕES	1.53.11.300.012	168.000,00		
1714.00.0.0	TRANSFERÊNCIAS DE RECURSOS DO FUNDO				



Orçamento Programa - Exercício de 2022
RECEITAS SEGUNDO AS CATEGORIAS ECONOMICAS

Código	Especificação	F.R.-C.A.	Desdobramento	SubCategoria Fonte	Categoria Econômica
	NACIONAL DO DESENVOLVIME		968.121,26		
1714.50.0.0	TRANSFERÊNCIAS DO SALÁRIO-EDUCAÇÃO		500.000,00		
1714.50.0.1	TRANSFERÊNCIAS DO SALÁRIO-EDUCAÇÃO - PRINCIPAL	1.13.26.200.001	500.000,00		
1714.52.0.0	TRANSFERÊNCIAS REFERENTES AO PROGRAMA NACIONAL DE ALIMENTAÇÃO		380.000,00		
1714.52.0.1	TRANSFERÊNCIAS REFERENTES AO PROGRAMA NACIONAL DE ALIMENTAÇÃO	1.00.27.200.002	380.000,00		
1714.53.0.0	TRANSFERÊNCIAS REFERENTES AO PROGRAMA NACIONAL DE APOIO AO T		30.000,00		
1714.53.0.1	TRANSFERÊNCIAS REFERENTES AO PROGRAMA NACIONAL DE APOIO AO T	1.00.28.200.004	30.000,00		
1714.99.0.0	OUTRAS TRANSFERÊNCIAS DIRETAS DO FUNDO NACIONAL DO DESENVOLV		58.121,26		
1714.99.0.1	OUTRAS TRANSFERÊNCIAS DIRETAS DO FUNDO NACIONAL DO DESENVOLV	1.00.30.200.007	15.000,00		
1714.99.0.1	OUTRAS TRANSFERÊNCIAS DIRETAS DO FUNDO NACIONAL DO DESENVOLV	1.00.31.200.008	15.000,00		
1714.99.0.1	OUTRAS TRANSFERÊNCIAS DIRETAS DO FUNDO NACIONAL DO DESENVOLV	1.00.32.200.009	28.121,26		
1715.00.0.0	TRANSFERÊNCIAS DE RECURSOS DE COMPLEMENTAÇÃO DA UNIÃO AO FUN		3.161.725,04		
1715.50.0.0	TRANSFERÊNCIAS DE RECURSOS DE COMPLEMENTAÇÃO DA UNIÃO AO FUN		164.000,00		
1715.50.0.1	TRANSFERÊNCIAS DE RECURSOS DE COMPLEMENTAÇÃO DA UNIÃO AO FUN	1.00.25.250.006	114.800,00		
1715.50.0.1	TRANSFERÊNCIAS DE RECURSOS DE COMPLEMENTAÇÃO DA UNIÃO AO FUN	1.00.25.250.007	49.200,00		
1715.51.0.0	TRANSFERÊNCIAS DE RECURSOS DE COMPLEMENTAÇÃO DA UNIÃO AO FUN		2.997.725,04		
1715.51.0.1	TRANSFERÊNCIAS DE RECURSOS DE COMPLEMENTAÇÃO DA UNIÃO AO FUN	1.00.25.250.001	2.098.407,53		
1715.51.0.1	TRANSFERÊNCIAS DE RECURSOS DE COMPLEMENTAÇÃO DA UNIÃO AO FUN	1.00.25.250.002	899.317,51		
1716.00.0.0	TRANSFERÊNCIAS DE RECURSOS DO FUNDO NACIONAL DE ASSISTÊNCIA		721.000,00		
1716.50.0.0	TRANSFERÊNCIAS DE RECURSOS DO FUNDO NACIONAL DE ASSISTÊNCIA		721.000,00		
1716.50.0.1	TRANSFERÊNCIAS DE RECURSOS DO FUNDO NACIONAL DE ASSISTÊNCIA	1.53.16.500.003	110.000,00		
1716.50.0.1	TRANSFERÊNCIAS DE RECURSOS DO FUNDO NACIONAL DE ASSISTÊNCIA	1.53.17.500.004	114.000,00		
1716.50.0.1	TRANSFERÊNCIAS DE RECURSOS DO FUNDO NACIONAL DE ASSISTÊNCIA	1.53.18.500.001	150.000,00		
1716.50.0.1	TRANSFERÊNCIAS DE RECURSOS DO FUNDO NACIONAL DE ASSISTÊNCIA	1.53.19.500.006	142.000,00		
1716.50.0.1	TRANSFERÊNCIAS DE RECURSOS DO FUNDO NACIONAL DE ASSISTÊNCIA	1.53.20.500.007	20.000,00		
1716.50.0.1	TRANSFERÊNCIAS DE RECURSOS DO FUNDO NACIONAL DE ASSISTÊNCIA	1.53.22.500.005	5.000,00		
1716.50.0.1	TRANSFERÊNCIAS DE RECURSOS DO FUNDO NACIONAL DE ASSISTÊNCIA	1.53.39.500.013	180.000,00		
1719.00.0.0	OUTRAS TRANSFERÊNCIAS DE RECURSOS DA UNIÃO E DE SUAS ENTIDAD		165.000,00		
1719.51.0.0	TRANSFERÊNCIAS FINANCEIRAS DO ICMS - DESONERAÇÃO - L.C. Nº 8		15.000,00		
1719.51.0.1	TRANSFERÊNCIAS FINANCEIRAS DO ICMS - DESONERAÇÃO - L.C. Nº 8	1.50.01.001.001	7.279,50		
1719.51.0.1	TRANSFERÊNCIAS FINANCEIRAS DO ICMS - DESONERAÇÃO - L.C. Nº 8	1.50.77.001.001	3.924,00		
1719.51.0.1	TRANSFERÊNCIAS FINANCEIRAS DO ICMS - DESONERAÇÃO - L.C. Nº 8	1.51.76.001.001	3.796,50		
1719.99.0.0	OUTRAS TRANSFERÊNCIAS DE RECURSOS DA UNIÃO E DE SUAS ENTIDAD		150.000,00		
1719.99.0.1	OUTRAS TRANSFERÊNCIAS DE RECURSOS DA UNIÃO E DE SUAS ENTIDAD	1.50.01.001.001	150.000,00		
1720.00.0.0	TRANSFERÊNCIAS DOS ESTADOS E DO DISTRITO FEDERAL E DE SUAS E			8.025.000,02	
1721.00.0.0	PARTICIPAÇÃO NA RECEITA DOS ESTADOS E DISTRITO FEDERAL		7.780.000,02		
1721.50.0.0	COTA-PARTE DO ICMS		6.691.250,01		
1721.50.0.1	COTA-PARTE DO ICMS - PRINCIPAL	1.50.01.001.001	3.247.263,63		
1721.50.0.1	COTA-PARTE DO ICMS - PRINCIPAL	1.50.77.001.001	1.750.431,00		
1721.50.0.1	COTA-PARTE DO ICMS - PRINCIPAL	1.51.76.001.001	1.693.555,38		
1721.51.0.0	COTA-PARTE DO IPVA		1.046.250,01		
1721.51.0.1	COTA-PARTE DO IPVA - PRINCIPAL	1.50.01.001.001	507.745,13		
1721.51.0.1	COTA-PARTE DO IPVA - PRINCIPAL	1.50.77.001.001	273.699,00		
1721.51.0.1	COTA-PARTE DO IPVA - PRINCIPAL	1.51.76.001.001	264.805,88		
1721.52.0.0	COTA-PARTE DO IPI - MUNICIPIOS		27.500,00		
1721.52.0.1	COTA-PARTE DO IPI - MUNICIPIOS - PRINCIPAL	1.50.01.001.001	13.345,75		
1721.52.0.1	COTA-PARTE DO IPI - MUNICIPIOS - PRINCIPAL	1.50.77.001.001	7.194,00		
1721.52.0.1	COTA-PARTE DO IPI - MUNICIPIOS - PRINCIPAL	1.51.76.001.001	6.960,25		



Orçamento Programa - Exercício de 2022
RECEITAS SEGUNDO AS CATEGORIAS ECONOMICAS

Código	Especificação	F.R.-C.A.	Desdobramento	SubCategoria Fonte	Categoria Econômica
1721.53.0.0	COTA-PARTE DA CONTRIBUIÇÃO DE INTERVENÇÃO NO DOMÍNIO ECONÔMICO		15.000,00		
1721.53.0.1	COTA-PARTE DA CONTRIBUIÇÃO DE INTERVENÇÃO NO DOMÍNIO ECONÔMICO	1.11.91.110.005	15.000,00		
1724.00.0.0	TRANSFERÊNCIAS DE CONVÊNIOS DOS ESTADOS E DF E DE SUAS ENTIDADES		100.000,00		
1724.99.0.0	OUTRAS TRANSFERÊNCIAS DE CONVÊNIOS DOS ESTADOS E DF E DE SUAS ENTIDADES		100.000,00		
1724.99.0.1	OUTRAS TRANSFERÊNCIAS DE CONVÊNIOS DOS ESTADOS E DF E DE SUAS ENTIDADES	1.81.21.110.002	100.000,00		
1729.00.0.0	OUTRAS TRANSFERÊNCIAS DOS ESTADOS E DISTRITO FEDERAL		145.000,00		
1729.51.0.0	TRANSFERÊNCIAS DE ESTADOS DESTINADAS À ASSISTÊNCIA SOCIAL		45.000,00		
1729.51.0.1	TRANSFERÊNCIAS DE ESTADOS DESTINADAS À ASSISTÊNCIA SOCIAL -	1.53.35.500.011	15.000,00		
1729.51.0.1	TRANSFERÊNCIAS DE ESTADOS DESTINADAS À ASSISTÊNCIA SOCIAL -	1.53.36.500.002	30.000,00		
1729.99.0.0	OUTRAS TRANSFERÊNCIAS DOS ESTADOS E DF		100.000,00		
1729.99.0.1	OUTRAS TRANSFERÊNCIAS DOS ESTADOS E DF - PRINCIPAL	1.00.29.200.006	10.000,00		
1729.99.0.1	OUTRAS TRANSFERÊNCIAS DOS ESTADOS E DF - PRINCIPAL	1.53.15.300.097	40.000,00		
1729.99.0.1	OUTRAS TRANSFERÊNCIAS DOS ESTADOS E DF - PRINCIPAL	1.81.66.110.007	50.000,00		
1730.00.0.0	TRANSFERÊNCIAS DOS MUNICÍPIOS E DE SUAS ENTIDADES			16.154,12	
1739.00.0.0	OUTRAS TRANSFERÊNCIAS DOS MUNICÍPIOS		16.154,12		
1739.50.0.0	TRANSFERÊNCIAS DE MUNICÍPIOS A CONSÓRCIOS PÚBLICOS		16.154,12		
1739.50.0.1	TRANSFERÊNCIAS DE MUNICÍPIOS A CONSÓRCIOS PÚBLICOS - PRINCIPAL	1.50.33.130.001	16.154,12		
1750.00.0.0	TRANSFERÊNCIAS DE OUTRAS INSTITUIÇÕES PÚBLICAS			17.594.000,00	
1751.00.0.0	TRANSFERÊNCIAS DE RECURSOS DO FUNDO DE MANUTENÇÃO E DESENVOLVIMENTO		17.594.000,00		
1751.50.0.0	TRANSFERÊNCIAS DE RECURSOS DO FUNDO DE MANUTENÇÃO E DESENVOLVIMENTO		17.594.000,00		
1751.50.0.1	TRANSFERÊNCIAS DE RECURSOS DO FUNDO DE MANUTENÇÃO E DESENVOLVIMENTO	1.00.23.250.004	12.315.800,00		
1751.50.0.1	TRANSFERÊNCIAS DE RECURSOS DO FUNDO DE MANUTENÇÃO E DESENVOLVIMENTO	1.00.23.250.005	5.278.200,00		
1790.00.0.0	DEMAIS TRANSFERÊNCIAS CORRENTES			26.000,00	
1791.00.0.0	TRANSFERÊNCIAS DE PESSOAS FÍSICAS		26.000,00		
1791.01.0.0	TRANSFERÊNCIAS DE PESSOAS FÍSICAS PARA ÓRGÃOS E ENTIDADES DA		26.000,00		
1791.01.0.1	TRANSFERÊNCIAS DE PESSOAS FÍSICAS PARA ÓRGÃOS E ENTIDADES DA	1.50.01.001.001	26.000,00		
1900.00.0.0	OUTRAS RECEITAS CORRENTES			176.999,57	
1920.00.0.0	INDENIZAÇÕES, RESTITUIÇÕES E RESSARCIMENTOS			67.000,00	
1921.00.0.0	INDENIZAÇÕES		14.000,00		
1921.99.0.0	OUTRAS INDENIZAÇÕES		14.000,00		
1921.99.0.1	OUTRAS INDENIZAÇÕES - PRINCIPAL	1.50.01.001.001	12.000,00		
1921.99.0.1	OUTRAS INDENIZAÇÕES - PRINCIPAL	1.50.77.001.001	1.000,00		
1921.99.0.1	OUTRAS INDENIZAÇÕES - PRINCIPAL	1.53.02.300.001	1.000,00		
1922.00.0.0	RESTITUIÇÕES		53.000,00		
1922.99.0.0	OUTRAS RESTITUIÇÕES		53.000,00		
1922.99.0.1	OUTRAS RESTITUIÇÕES - PRINCIPAL	1.50.01.001.001	51.000,00		
1922.99.0.1	OUTRAS RESTITUIÇÕES - PRINCIPAL	1.50.77.001.001	1.000,00		
1922.99.0.1	OUTRAS RESTITUIÇÕES - PRINCIPAL	1.53.02.300.001	1.000,00		
1990.00.0.0	DEMAIS RECEITAS CORRENTES			109.999,57	
1999.00.0.0	OUTRAS RECEITAS CORRENTES		109.999,57		
1999.03.0.0	COMPENSAÇÕES FINANCEIRAS ENTRE O REGIME GERAL E OS REGIMES P		10.000,00		
1999.03.0.1	COMPENSAÇÕES FINANCEIRAS ENTRE O REGIME GERAL E OS REGIMES P	1.53.34.600.001	10.000,00		
1999.99.0.0	OUTRAS RECEITAS		99.999,57		
1999.99.2.0	OUTRAS RECEITAS NÃO ARRECADADAS E NÃO PROJETADAS PELA RFB -		99.999,57		
1999.99.2.3	OUTRAS RECEITAS NÃO ARRECADADAS E NÃO PROJETADAS PELA RFB -	1.50.01.001.001	99.999,57		
2000.00.0.0	RECEITAS DE CAPITAL				1.450.000,00
2400.00.0.0	TRANSFERÊNCIAS DE CAPITAL			1.450.000,00	
2410.00.0.0	TRANSFERÊNCIAS DA UNIÃO E DE SUAS ENTIDADES			1.327.195,00	
2411.00.0.0	TRANSFERÊNCIAS DE RECURSOS DO SISTEMA ÚNICO DE SAÚDE - SUS		627.195,00		
2411.51.0.0	TRANSFERÊNCIAS DE RECURSOS DO SISTEMA ÚNICO DE SAÚDE - SUS -		627.195,00		
2411.51.1.0	TRANSFERÊNCIAS DE RECURSOS DO BLOCO DE				



Orçamento Programa - Exercício de 2022
RECEITAS SEGUNDO AS CATEGORIAS ECONOMICAS

Código	Especificação	F.R.-C.A.	Desdobramento	SubCategoria Fonte	Categoria Econômica
	ESTRUTURAÇÃO DA REDE		320.195,00		
2411.51.1.1	TRANSFERÊNCIAS DE RECURSOS DO BLOCO DE ESTRUTURAÇÃO DA REDE	1.53.02.300.001	320.195,00		
2411.51.2.0	TRANSFERÊNCIAS DE RECURSOS DO BLOCO DE ESTRUTURAÇÃO DA REDE		307.000,00		
2411.51.2.1	TRANSFERÊNCIAS DE RECURSOS DO BLOCO DE ESTRUTURAÇÃO DA REDE	1.53.08.300.008	307.000,00		
2414.00.0.0	TRANSFERÊNCIAS DE CONVÊNIO DA UNIÃO E DE SUAS ENTIDADES		700.000,00		
2414.50.0.0	TRANSFERÊNCIAS DE CONVÊNIO DA UNIÃO PARA O SISTEMA ÚNICO DE		300.000,00		
2414.50.0.1	TRANSFERÊNCIAS DE CONVÊNIO DA UNIÃO PARA O SISTEMA ÚNICO DE	1.81.21.300.098	300.000,00		
2414.51.0.0	TRANSFERÊNCIAS DE CONVÊNIO DA UNIÃO DESTINADAS A PROGRAMAS		100.000,00		
2414.51.0.1	TRANSFERÊNCIAS DE CONVÊNIO DA UNIÃO DESTINADAS A PROGRAMAS	1.81.21.200.099	100.000,00		
2414.99.0.0	OUTRAS TRANSFERÊNCIAS DE CONVÊNIO DA UNIÃO E DE SUAS ENTIDADES		300.000,00		
2414.99.0.1	OUTRAS TRANSFERÊNCIAS DE CONVÊNIO DA UNIÃO E DE SUAS ENTIDADES	1.81.21.110.001	100.000,00		
2414.99.0.1	OUTRAS TRANSFERÊNCIAS DE CONVÊNIO DA UNIÃO E DE SUAS ENTIDADES	1.81.21.500.008	200.000,00		
2420.00.0.0	TRANSFERÊNCIAS DOS ESTADOS E DO DISTRITO FEDERAL E DE SUAS ENTIDADES		110.000,00	110.000,00	
2422.00.0.0	TRANSFERÊNCIAS DE CONVÊNIO DOS ESTADOS E DE SUAS ENTIDADES		110.000,00		
2422.51.0.0	TRANSFERÊNCIAS DE CONVÊNIO DOS ESTADOS DESTINADAS A PROGRAMAS		10.000,00		
2422.51.0.1	TRANSFERÊNCIAS DE CONVÊNIO DOS ESTADOS DESTINADAS A PROGRAMAS	1.81.21.200.099	10.000,00		
2422.99.0.0	OUTRAS TRANSFERÊNCIAS DE CONVÊNIO DOS ESTADOS E DE SUAS ENTIDADES		100.000,00		
2422.99.0.1	OUTRAS TRANSFERÊNCIAS DE CONVÊNIO DOS ESTADOS E DE SUAS ENTIDADES	1.81.21.110.002	100.000,00		
2430.00.0.0	TRANSFERÊNCIAS DOS MUNICÍPIOS E DE SUAS ENTIDADES			12.805,00	
2439.00.0.0	OUTRAS TRANSFERÊNCIAS DOS MUNICÍPIOS		12.805,00		
2439.50.0.0	TRANSFERÊNCIAS DE MUNICÍPIOS A SERVIÇOS PÚBLICOS		12.805,00		
2439.50.0.1	TRANSFERÊNCIAS DE MUNICÍPIOS A SERVIÇOS PÚBLICOS - PRINCÍPIOS	1.50.33.130.001	12.805,00		
9000.00.0.0	(R) DEDUÇÕES DA RECEITA				-7.474.117,64
9500.00.0.0	(R) DEDUÇÕES DO FUNDEB			-7.474.117,64	
9510.00.0.0	(R) DEDUÇÕES DO FUNDEB		-7.474.117,64		
9510.00.0.0	(R) DEDUÇÕES DO FUNDEB		-3.846.928,35		
9510.00.0.0	(R) DEDUÇÕES DO FUNDEB			-7.474.117,64	
9510.00.0.0	(R) DEDUÇÕES DO FUNDEB	1.50.01.001.001	-1.891.699,18		
9510.00.0.0	(R) DEDUÇÕES DO FUNDEB	1.50.77.001.001	-5.582.418,46		
Total das Receitas (exceto Intra-Orçamentárias)					71.084.000,00

7000.00.0.0	RECEITAS CORRENTES (INTRA)				6.234.000,00
7200.00.0.0	CONTRIBUIÇÕES (INTRA)			6.234.000,00	
7210.00.0.0	CONTRIBUIÇÕES SOCIAIS (INTRA)			6.234.000,00	
7215.00.0.0	CONTRIBUIÇÕES PARA REGIMES PRÓPRIOS DE P		6.234.000,00		
7215.02.0.0	CONTRIBUIÇÃO PATRONAL - SERVIDOR CIVIL (INT		6.234.000,00		
7215.02.1.0	CONTRIBUIÇÃO PATRONAL - SERVIDOR CIVIL ATIV		6.234.000,00		
7215.02.1.1	CONTRIBUIÇÃO PATRONAL - SERVIDOR CIVIL ATIV	1.53.34.600.001	6.234.000,00		
Total das Receitas (Intra-Orçamentárias)					6.234.000,00

TOTALIZAÇÃO DAS RECEITAS POR CATEGORIA ECONOMICA

RECEITA CORRENTE

75.868.000,00



PREFEITURA MUNICIPAL DE CONDADO

PRAÇA 11 DE NOVEMBRO, 88 - CNPJ:10150068/0001-00

Anexo 02

Página 7

Orçamento Programa - Exercício de 2022

RECEITAS SEGUNDO AS CATEGORIAS ECONOMICAS

Código	Especificação	F.R.-C.A.	Desdobramento	SubCategoria Fonte	Categoria Econômica
RECEITA DE CAPITAL					1.450.000,00
Total Geral das Receitas					77.318.000,00



**PREFEITURA MUNICIPAL DE CONDADO**

PRAÇA 11 DE NOVEMBRO, 88 - CNPJ:10150068/0001-00

Orçamento Programa - Exercício de 2022

Anexo 02

Página 1

NATUREZA DA DESPESA - CONSOLIDAÇÃO GERAL

Código	Especificação	Elemento	Modalidade	Grupo	Categoria Econômica
30.00.00	DESPESAS CORRENTES				69.976.954,62
31.00.00	PESSOAL E ENCARGOS SOCIAIS			47.596.344,69	
31.90.00	APLICAÇÕES DIRETAS		41.697.685,71		
31.90.01	APOSENTADORIAS, RESERVA REMUNERADA E REFORMAS	8.866.000,00			
31.90.03	PENSÕES	470.000,00			
31.90.04	CONTRATAÇÃO POR TEMPO DETERMINADO	9.851.078,86			
31.90.11	VENCIMENTOS E VANTAGENS FIXAS - PESSOAL CIVIL	21.159.956,18			
31.90.13	OBRIGAÇÕES PATRONAIS	1.109.596,72			
31.90.91	SENTENÇAS JUDICIAIS	155.000,00			
31.90.92	DESPESAS DE EXERCÍCIOS ANTERIORES	33.053,95			
31.90.94	INDENIZAÇÕES E RESTITUIÇÕES TRABALHISTAS	53.000,00			
31.91.00	APLICAÇÕES DIRETAS- INTRA-ORÇAMENTÁRIAS		5.898.658,98		
31.91.13	OBRIGAÇÕES PATRONAIS	5.898.658,98			
32.00.00	JUROS E ENCARGOS DA DÍVIDA			20.000,00	
32.90.00	APLICAÇÕES DIRETAS		20.000,00		
32.90.21	JUROS SOBRE A DÍVIDA POR CONTRATO	10.000,00			
32.90.22	OUTROS ENCARGOS SOBRE A DÍVIDA POR CONTRATO	10.000,00			
33.00.00	OUTRAS DESPESAS CORRENTES			22.360.609,93	
33.50.00	TRANSFERÊNCIAS A INSTITUIÇÕES PRIVADAS SEM FINS LUCRATIVOS		100.000,00		
33.50.41	CONTRIBUIÇÕES	27.000,00			
33.50.43	SUBVENÇÕES SOCIAIS	73.000,00			
33.71.00	TRANSFERÊNCIA A CONSÓRCIOS PÚBLICOS		10.000,00		
33.71.70	RATEIO PELA PARTICIPAÇÃO EM CONSÓRCIO PÚBLICO	10.000,00			
33.90.00	APLICAÇÕES DIRETAS		22.250.609,93		
33.90.04	CONTRATAÇÃO POR TEMPO DETERMINADO	29.000,00			
33.90.08	OUTROS BENEFÍCIOS ASSISTENCIAIS DO SERVIDOR E DO MILITAR	58.000,00			
33.90.14	DIÁRIAS - CIVIL	528.215,77			
33.90.18	AUXÍLIO FINANCEIRO A ESTUDANTES	10.000,00			
33.90.30	MATERIAL DE CONSUMO	5.919.075,43			
33.90.31	PREMIAÇÕES CULTURAIS, ARTÍSTICAS, CIENTÍFICAS, DESPORTIVAS E	74.043,15			
33.90.32	MATERIAL, BEM OU SERVIÇO PARA DISTRIBUIÇÃO GRATUITA	465.000,00			
33.90.33	PASSAGENS E DESPESAS COM LOCOMOÇÃO	109.694,19			
33.90.35	SERVIÇOS DE CONSULTORIA	151.532,00			
33.90.36	OUTROS SERVIÇOS DE TERCEIROS - PESSOA FÍSICA	2.110.389,62			
33.90.37	LOCAÇÃO DE MÃO-DE-OBRA	25.000,00			
33.90.39	OUTROS SERVIÇOS DE TERCEIROS - PESSOA JURÍDICA	11.668.648,98			
33.90.47	OBRIGAÇÕES TRIBUTÁRIAS E CONTRIBUTIVAS	513.000,00			
33.90.48	OUTROS AUXÍLIOS FINANCEIROS A PESSOA FÍSICA	376.000,00			
33.90.91	SENTENÇAS JUDICIAIS	20.000,00			
33.90.92	DESPESAS DE EXERCÍCIOS ANTERIORES	47.010,79			
33.90.93	INDENIZAÇÕES E RESTITUIÇÕES	146.000,00			
40.00.00	DESPESAS DE CAPITAL				6.567.865,38
44.00.00	INVESTIMENTOS			5.196.865,38	
44.90.00	APLICAÇÕES DIRETAS		5.196.865,38		
44.90.30	MATERIAL DE CONSUMO	7.000,00			
44.90.36	OUTROS SERVIÇOS DE TERCEIROS - PESSOA FÍSICA	7.000,00			
44.90.39	OUTROS SERVIÇOS DE TERCEIROS - PESSOA JURÍDICA	7.000,00			
44.90.51	OBRAS E INSTALAÇÕES	2.467.685,25			
44.90.52	EQUIPAMENTOS E MATERIAL PERMANENTE	2.658.180,13			
44.90.61	AQUISIÇÃO DE IMÓVEIS	50.000,00			
46.00.00	AMORTIZAÇÃO DA DÍVIDA			1.371.000,00	
46.90.00	APLICAÇÕES DIRETAS		1.371.000,00		
46.90.71	PRINCIPAL DA DÍVIDA CONTRATUAL RESGATADA	1.371.000,00			
99.00.00	RESERVA DE CONTINGÊNCIA				773.180,00
99.99.00	RESERVA DE CONTINGÊNCIA				773.180,00
99.99.00	A DEFINIR				773.180,00
99.99.99	A CLASSIFICAR	773.180,00			



NATUREZA DA DESPESA - CONSOLIDAÇÃO GERAL

Código	Especificação	Elemento	Modalidade	Grupo	Categoria Econômica
					TOTAL 77.318.000,00

**PREFEITURA MUNICIPAL DE CONDADO**

PRAÇA 11 DE NOVEMBRO, 88 - CNPJ:10150068/0001-00

Orçamento Programa - Exercício de 2022

Anexo 02

Página 1

NATUREZA DA DESPESA POR ORGÃO

PODER ORGÃO		01 PODER LEGISLATIVO 01 Câmara Municipal				
Código	Especificação	F.R.-C.A.	Elemento	Modalidade	Grupo	Categoria Econômica
3.0.00.00	DESPESAS CORRENTES					2.920.000,00
3.1.00.00	PESSOAL E ENCARGOS SOCIAIS				1.899.000,00	
3.1.90.00	APLICAÇÕES DIRETAS			1.819.000,00		
3.1.90.01	APOSENTADORIAS, RESERVA REMUNERADA E REFORMAS	1.50.01.001.001	5.000,00			
3.1.90.03	PENSÕES	1.50.01.001.001	5.000,00			
3.1.90.11	VENCIMENTOS E VANTAGENS FIXAS - PESSOAL CIVIL	1.50.01.001.001	1.500.000,00			
3.1.90.13	OBRIGAÇÕES PATRONAIS	1.50.01.001.001	304.000,00			
3.1.90.91	SENTENÇAS JUDICIAIS	1.50.01.001.001	5.000,00			
3.1.91.00	APLICAÇÕES DIRETAS- INTRA-ORÇAMENTÁRIAS			80.000,00		
3.1.91.13	OBRIGAÇÕES PATRONAIS	1.50.01.001.001	80.000,00			
3.3.00.00	OUTRAS DESPESAS CORRENTES				1.021.000,00	
3.3.90.00	APLICAÇÕES DIRETAS			1.021.000,00		
3.3.90.14	DIÁRIAS - CIVIL	1.50.01.001.001	360.000,00			
3.3.90.30	MATERIAL DE CONSUMO	1.50.01.001.001	80.000,00			
3.3.90.33	PASSAGENS E DESPESAS COM LOCOMOÇÃO	1.50.01.001.001	30.000,00			
3.3.90.35	SERVIÇOS DE CONSULTORIA	1.50.01.001.001	80.000,00			
3.3.90.36	OUTROS SERVIÇOS DE TERCEIROS - PESSOA FÍSICA	1.50.01.001.001	126.000,00			
3.3.90.39	OUTROS SERVIÇOS DE TERCEIROS - PESSOA JURÍDICA	1.50.01.001.001	250.000,00			
3.3.90.92	DESPESAS DE EXERCÍCIOS ANTERIORES	1.50.01.001.001	5.000,00			
3.3.90.93	INDENIZAÇÕES E RESTITUIÇÕES	1.50.01.001.001	90.000,00			
4.0.00.00	DESPESAS DE CAPITAL					80.000,00
4.4.00.00	INVESTIMENTOS				80.000,00	
4.4.90.00	APLICAÇÕES DIRETAS			80.000,00		
4.4.90.51	OBRAS E INSTALAÇÕES	1.50.01.001.001	40.000,00			
4.4.90.52	EQUIPAMENTOS E MATERIAL PERMANENTE	1.50.01.001.001	40.000,00			
TOTAL						3.000.000,00

**PREFEITURA MUNICIPAL DE CONDADO**

PRAÇA 11 DE NOVEMBRO, 88 - CNPJ:10150068/0001-00

Orçamento Programa - Exercício de 2022

Anexo 02

Página 4

NATUREZA DA DESPESA POR ORGÃO

PODER ORGÃO	02 PODER EXECUTIVO 03 Secretaria Mun. de Gestão Financeira					
Código	Especificação	F.R.-C.A.	Elemento	Modalidade	Grupo	Categoria Econômica
3.0.00.00	DESPESAS CORRENTES					2.688.857,46
3.1.00.00	PESSOAL E ENCARGOS SOCIAIS				1.277.000,00	
3.1.90.00	APLICAÇÕES DIRETAS			1.027.000,00		
3.1.90.11	VENCIMENTOS E VANTAGENS FIXAS - PESSOAL CIVIL	1.50.01.001.001	834.000,00			
3.1.90.13	OBRIGAÇÕES PATRONAIS	1.50.01.001.001	32.000,00			
3.1.90.91	SENTENÇAS JUDICIAIS	1.50.01.001.001	150.000,00			
3.1.90.92	DESPESAS DE EXERCÍCIOS ANTERIORES	1.50.01.001.001	1.000,00			
3.1.90.94	INDENIZAÇÕES E RESTITUIÇÕES TRABALHISTAS	1.50.01.001.001	10.000,00			
3.1.91.00	APLICAÇÕES DIRETAS- INTRA-ORÇAMENTÁRIAS			250.000,00		
3.1.91.13	OBRIGAÇÕES PATRONAIS	1.50.01.001.001	250.000,00			
3.2.00.00	JUROS E ENCARGOS DA DÍVIDA				20.000,00	
3.2.90.00	APLICAÇÕES DIRETAS			20.000,00		
3.2.90.21	JUROS SOBRE A DÍVIDA POR CONTRATO	1.50.01.001.001	10.000,00			
3.2.90.22	OUTROS ENCARGOS SOBRE A DÍVIDA POR CONTRATO	1.50.01.001.001	10.000,00			
3.3.00.00	OUTRAS DESPESAS CORRENTES				1.391.857,46	
3.3.50.00	TRANSFERÊNCIAS A INSTITUIÇÕES PRIVADAS SEM FINS LUCRATIVOS			25.000,00		
3.3.50.41	CONTRIBUIÇÕES	1.50.01.001.001	25.000,00			
3.3.90.00	APLICAÇÕES DIRETAS			1.366.857,46		
3.3.90.08	OUTROS BENEFÍCIOS ASSISTENCIAIS DO SERVIDOR E DO MILITAR	1.50.01.001.001	1.000,00			
3.3.90.14	DIÁRIAS - CIVIL	1.50.01.001.001	12.000,00			
3.3.90.30	MATERIAL DE CONSUMO	1.50.01.001.001	25.000,00			
3.3.90.31	PREMIAÇÕES CULTURAIS, ARTÍSTICAS, CIENTÍFICAS, DESPORTIVAS E	1.50.01.001.001	5.000,00			
3.3.90.33	PASSAGENS E DESPESAS COM LOCOMOÇÃO	1.50.01.001.001	4.000,00			
3.3.90.35	SERVIÇOS DE CONSULTORIA	1.50.01.001.001	15.000,00			
3.3.90.36	OUTROS SERVIÇOS DE TERCEIROS - PESSOA FÍSICA	1.50.01.001.001	25.000,00			
3.3.90.39	OUTROS SERVIÇOS DE TERCEIROS - PESSOA JURÍDICA	1.50.01.001.001	734.857,46			
3.3.90.47	OBRIGAÇÕES TRIBUTÁRIAS E CONTRIBUTIVAS	1.50.01.001.001	500.000,00			
3.3.90.91	SENTENÇAS JUDICIAIS	1.50.01.001.001	20.000,00			
3.3.90.92	DESPESAS DE EXERCÍCIOS ANTERIORES	1.50.01.001.001	15.000,00			
3.3.90.93	INDENIZAÇÕES E RESTITUIÇÕES	1.50.01.001.001	10.000,00			
4.0.00.00	DESPESAS DE CAPITAL					1.400.000,00
4.4.00.00	INVESTIMENTOS				30.000,00	
4.4.90.00	APLICAÇÕES DIRETAS			30.000,00		
4.4.90.52	EQUIPAMENTOS E MATERIAL PERMANENTE	1.50.01.001.001	30.000,00			
4.6.00.00	AMORTIZAÇÃO DA DÍVIDA				1.370.000,00	
4.6.90.00	APLICAÇÕES DIRETAS			1.370.000,00		
4.6.90.71	PRINCIPAL DA DÍVIDA CONTRATUAL RESGATADA	1.50.01.001.001	1.370.000,00			
9.0.00.00	RESERVA DE CONTINGÊNCIA					773.180,00
9.9.00.00	RESERVA DE CONTINGÊNCIA					773.180,00



PREFEITURA MUNICIPAL DE CONDADO

PRAÇA 11 DE NOVEMBRO, 88 - CNPJ:10150068/0001-00

Orçamento Programa - Exercício de 2022

Anexo 02

Página 5

NATUREZA DA DESPESA POR ORGÃO

PODER	02 Poder Executivo					
ORGÃO	03 Secretaria Mun. de Gestão Financeira					
Código	Especificação	F.R.-C.A.	Elemento	Modalidade	Grupo	Categoria Econômica
9.9.99.00	A DEFINIR			773.180.00		
9.9.99.99	A CLASSIFICAR	1.50.01.001.001	773.180.00			
TOTAL						4.862.037,46

**PREFEITURA MUNICIPAL DE CONDADO**

PRAÇA 11 DE NOVEMBRO, 88 - CNPJ:10150068/0001-00

Orçamento Programa - Exercício de 2022

Anexo 02

Página 6

NATUREZA DA DESPESA POR ORGÃO

PODER ORGÃO	02 PODER EXECUTIVO 04 Secretaria Municipal de Administração e Planejamento						
Código	Especificação	F.R.-C.A.	Elemento	Modalidade	Grupo	Categoria Econômica	
3.0.00.00	DESPESAS CORRENTES						521.000,00
3.1.00.00	PESSOAL E ENCARGOS SOCIAIS				389.000,00		
3.1.90.00	APLICAÇÕES DIRETAS			363.000,00			
3.1.90.11	VENCIMENTOS E VANTAGENS FIXAS - PESSOAL CIVIL	1.50.01.001.001	300.000,00				
3.1.90.13	OBRIGAÇÕES PATRONAIS	1.50.01.001.001	63.000,00				
3.1.91.00	APLICAÇÕES DIRETAS- INTRA-ORÇAMENTÁRIAS			26.000,00			
3.1.91.13	OBRIGAÇÕES PATRONAIS	1.50.01.001.001	26.000,00				
3.3.00.00	OUTRAS DESPESAS CORRENTES				132.000,00		
3.3.90.00	APLICAÇÕES DIRETAS			132.000,00			
3.3.90.08	OUTROS BENEFÍCIOS ASSISTENCIAIS DO SERVIDOR E DO MILITAR	1.50.01.001.001	1.000,00				
3.3.90.30	MATERIAL DE CONSUMO	1.50.01.001.001	15.000,00				
3.3.90.33	PASSAGENS E DESPESAS COM LOCOMOÇÃO	1.50.01.001.001	4.000,00				
3.3.90.36	OUTROS SERVIÇOS DE TERCEIROS - PESSOA FÍSICA	1.50.01.001.001	10.000,00				
3.3.90.39	OUTROS SERVIÇOS DE TERCEIROS - PESSOA JURÍDICA	1.50.01.001.001	100.000,00				
3.3.90.92	DESPESAS DE EXERCÍCIOS ANTERIORES	1.50.01.001.001	2.000,00				
4.0.00.00	DESPESAS DE CAPITAL						20.000,00
4.4.00.00	INVESTIMENTOS				20.000,00		
4.4.90.00	APLICAÇÕES DIRETAS			20.000,00			
4.4.90.52	EQUIPAMENTOS E MATERIAL PERMANENTE	1.50.01.001.001	20.000,00				
TOTAL							541.000,00

**PREFEITURA MUNICIPAL DE CONDADO**

PRAÇA 11 DE NOVEMBRO, 88 - CNPJ:10150068/0001-00

Orçamento Programa - Exercício de 2022

Anexo 02

Página 7

NATUREZA DA DESPESA POR ORGÃO

Código	Especificação	F.R.-C.A.	Elemento	Modalidade	Grupo	Categoria Econômica
3.0.00.00	DESPESAS CORRENTES					3.000,00
3.1.00.00	PESSOAL E ENCARGOS SOCIAIS				3.000,00	
3.1.90.00	APLICAÇÕES DIRETAS			3.000,00		
3.1.90.04	CONTRATAÇÃO POR TEMPO DETERMINADO	1.50.01.001.001	1.000,00			
3.1.90.11	VENCIMENTOS E VANTAGENS FIXAS - PESSOAL CIVIL	1.50.01.001.001	1.000,00			
3.1.90.92	DESPESAS DE EXERCÍCIOS ANTERIORES	1.50.01.001.001	1.000,00			
TOTAL						3.000,00

**PREFEITURA MUNICIPAL DE CONDADO**

PRAÇA 11 DE NOVEMBRO, 88 - CNPJ:10150068/0001-00

Orçamento Programa - Exercício de 2022

Anexo 02

Página 8

NATUREZA DA DESPESA POR ORGÃO

PODER ORGÃO	02 PODER EXECUTIVO 06 Sec. Municipal de Desenvolvimento Sustentável					
Código	Especificação	F.R.-C.A.	Elemento	Modalidade	Grupo	Categoria Econômica
3.0.00.00	DESPESAS CORRENTES					1.599.210,11
3.1.00.00	PESSOAL E ENCARGOS SOCIAIS				782.000,00	
3.1.90.00	APLICAÇÕES DIRETAS			752.000,00		
3.1.90.04	CONTRATAÇÃO POR TEMPO DETERMINADO	1.50.01.001.001	146.000,00			
3.1.90.11	VENCIMENTOS E VANTAGENS FIXAS - PESSOAL CIVIL	1.50.01.001.001	520.000,00			
3.1.90.13	OBRIGAÇÕES PATRONAIS	1.50.01.001.001	85.000,00			
3.1.90.92	DESPESAS DE EXERCÍCIOS ANTERIORES	1.50.01.001.001	1.000,00			
3.1.91.00	APLICAÇÕES DIRETAS- INTRA-ORÇAMENTÁRIAS			30.000,00		
3.1.91.13	OBRIGAÇÕES PATRONAIS	1.50.01.001.001	30.000,00			
3.3.00.00	OUTRAS DESPESAS CORRENTES				817.210,11	
3.3.50.00	TRANSFERÊNCIAS A INSTITUIÇÕES PRIVADAS SEM FINS LUCRATIVOS			2.000,00		
3.3.50.41	CONTRIBUIÇÕES	1.50.01.001.001	2.000,00			
3.3.90.00	APLICAÇÕES DIRETAS			815.210,11		
3.3.90.14	DIÁRIAS - CIVIL	1.50.01.001.001	5.000,00			
3.3.90.30	MATERIAL DE CONSUMO	1.50.01.001.001	210.976,38			
3.3.90.30	MATERIAL DE CONSUMO	1.81.21.110.002	4.000,00			
3.3.90.31	PREMIAÇÕES CULTURAIS, ARTÍSTICAS, CIENTÍFICAS, DESPORTIVAS E	1.50.01.001.001	21.000,00			
3.3.90.31	PREMIAÇÕES CULTURAIS, ARTÍSTICAS, CIENTÍFICAS, DESPORTIVAS E	1.81.21.110.002	3.000,00			
3.3.90.32	MATERIAL, BEM OU SERVIÇO PARA DISTRIBUIÇÃO GRATUITA	1.50.01.001.001	17.000,00			
3.3.90.33	PASSAGENS E DESPESAS COM LOCOMOÇÃO	1.50.01.001.001	23.500,00			
3.3.90.33	PASSAGENS E DESPESAS COM LOCOMOÇÃO	1.81.21.110.002	1.000,00			
3.3.90.36	OUTROS SERVIÇOS DE TERCEIROS - PESSOA FÍSICA	1.50.01.001.001	89.000,00			
3.3.90.36	OUTROS SERVIÇOS DE TERCEIROS - PESSOA FÍSICA	1.81.21.110.002	7.569,70			
3.3.90.39	OUTROS SERVIÇOS DE TERCEIROS - PESSOA JURÍDICA	1.50.01.001.001	428.664,03			
3.3.90.39	OUTROS SERVIÇOS DE TERCEIROS - PESSOA JURÍDICA	1.81.21.110.002	3.500,00			
3.3.90.92	DESPESAS DE EXERCÍCIOS ANTERIORES	1.50.01.001.001	1.000,00			
4.0.00.00	DESPESAS DE CAPITAL					50.000,00
4.4.00.00	INVESTIMENTOS				50.000,00	
4.4.90.00	APLICAÇÕES DIRETAS			50.000,00		
4.4.90.52	EQUIPAMENTOS E MATERIAL PERMANENTE	1.50.01.001.001	50.000,00			
TOTAL						1.649.210,11



PREFEITURA MUNICIPAL DE CONDADO

PRAÇA 11 DE NOVEMBRO, 88 - CNPJ:10150068/0001-00

Orçamento Programa - Exercício de 2022

Anexo 02

Página 9

NATUREZA DA DESPESA POR ORGÃO

Código	Especificação	F.R.-C.A.	Elemento	Modalidade	Grupo	Categoria Econômica
3.0.00.00	DESPESAS CORRENTES					3.000,00
3.1.00.00	PESSOAL E ENCARGOS SOCIAIS				3.000,00	
3.1.90.00	APLICAÇÕES DIRETAS			3.000,00		
3.1.90.04	CONTRATAÇÃO POR TEMPO DETERMINADO	1.50.01.001.001	1.000,00			
3.1.90.11	VENCIMENTOS E VANTAGENS FIXAS - PESSOAL CIVIL	1.50.01.001.001	1.000,00			
3.1.90.92	DESPESAS DE EXERCÍCIOS ANTERIORES	1.50.01.001.001	1.000,00			
TOTAL						3.000,00



PREFEITURA MUNICIPAL DE CONDADO

PRAÇA 11 DE NOVEMBRO, 88 - CNPJ:10150068/0001-00

Orçamento Programa - Exercício de 2022

Anexo 02

Página 10

NATUREZA DA DESPESA POR ORGÃO

Código	Especificação	F.R.-C.A.	Elemento	Modalidade	Grupo	Categoria Econômica
PODER	02 PODER EXECUTIVO					
ORGÃO	08 Secretaria Municipal de Desenvolvimento Social					
3.0.00.00	DESPESAS CORRENTES					63.000,00
3.1.00.00	PESSOAL E ENCARGOS SOCIAIS				63.000,00	
3.1.90.00	APLICAÇÕES DIRETAS			63.000,00		
3.1.90.03	PENSÕES	1.50.01.001.001	60.000,00			
3.1.90.04	CONTRATAÇÃO POR TEMPO DETERMINADO	1.50.01.001.001	1.000,00			
3.1.90.11	VENCIMENTOS E VANTAGENS FIXAS - PESSOAL CIVIL	1.50.01.001.001	1.000,00			
3.1.90.13	OBRIGAÇÕES PATRONAIS	1.50.01.001.001	1.000,00			
TOTAL						63.000,00

**PREFEITURA MUNICIPAL DE CONDADO**

PRAÇA 11 DE NOVEMBRO, 88 - CNPJ:10150068/0001-00

Orçamento Programa - Exercício de 2022

Anexo 02

Página 12

NATUREZA DA DESPESA POR ORGÃO

PODER ORGÃO	03 FUNDOS 01 FUNDO MUNICIPAL DE SAÚDE DO CONDADO					
Código	Especificação	F.R.-C.A.	Elemento	Modalidade	Grupo	Categoria Econômica
3.0.00.00	DESPESAS CORRENTES					16.689.357,46
3.1.00.00	PESSOAL E ENCARGOS SOCIAIS				10.608.000,00	
3.1.90.00	APLICAÇÕES DIRETAS			9.474.000,00		
3.1.90.04	CONTRATAÇÃO POR TEMPO DETERMINADO	1.51.76.001.001	4.130.000,00			
3.1.90.04	CONTRATAÇÃO POR TEMPO DETERMINADO	1.53.02.300.001	1.461.000,00			
3.1.90.04	CONTRATAÇÃO POR TEMPO DETERMINADO	1.53.08.300.008	71.000,00			
3.1.90.04	CONTRATAÇÃO POR TEMPO DETERMINADO	1.53.08.300.009	37.000,00			
3.1.90.04	CONTRATAÇÃO POR TEMPO DETERMINADO	1.53.13.300.013	6.000,00			
3.1.90.04	CONTRATAÇÃO POR TEMPO DETERMINADO	1.53.13.300.014	33.000,00			
3.1.90.04	CONTRATAÇÃO POR TEMPO DETERMINADO	1.66.02.300.001	1.000,00			
3.1.90.04	CONTRATAÇÃO POR TEMPO DETERMINADO	1.66.02.300.001	1.000,00			
3.1.90.11	VENCIMENTOS E VANTAGENS FIXAS - PESSOAL CIVIL	1.51.76.001.001	1.719.000,00			
3.1.90.11	VENCIMENTOS E VANTAGENS FIXAS - PESSOAL CIVIL	1.53.02.300.001	987.000,00			
3.1.90.11	VENCIMENTOS E VANTAGENS FIXAS - PESSOAL CIVIL	1.53.08.300.008	652.000,00			
3.1.90.11	VENCIMENTOS E VANTAGENS FIXAS - PESSOAL CIVIL	1.53.08.300.009	100.000,00			
3.1.90.11	VENCIMENTOS E VANTAGENS FIXAS - PESSOAL CIVIL	1.53.13.300.013	7.000,00			
3.1.90.11	VENCIMENTOS E VANTAGENS FIXAS - PESSOAL CIVIL	1.53.13.300.014	153.000,00			
3.1.90.13	OBRIGAÇÕES PATRONAIS	1.51.76.001.001	115.000,00			
3.1.90.92	DESPESAS DE EXERCÍCIOS ANTERIORES	1.51.76.001.001	1.000,00			
3.1.91.00	APLICAÇÕES DIRETAS- INTRA-ORÇAMENTÁRIAS			1.134.000,00		
3.1.91.13	OBRIGAÇÕES PATRONAIS	1.51.76.001.001	941.000,00			
3.1.91.13	OBRIGAÇÕES PATRONAIS	1.53.02.300.001	16.000,00			
3.1.91.13	OBRIGAÇÕES PATRONAIS	1.53.08.300.008	100.000,00			
3.1.91.13	OBRIGAÇÕES PATRONAIS	1.53.08.300.009	16.000,00			
3.1.91.13	OBRIGAÇÕES PATRONAIS	1.53.13.300.013	1.000,00			
3.1.91.13	OBRIGAÇÕES PATRONAIS	1.53.13.300.014	60.000,00			
3.3.00.00	OUTRAS DESPESAS CORRENTES				6.081.357,46	
3.3.90.00	APLICAÇÕES DIRETAS			6.081.357,46		
3.3.90.08	OUTROS BENEFÍCIOS ASSISTENCIAIS DO SERVIDOR E DO MILITAR	1.51.76.001.001	8.000,00			
3.3.90.14	DIÁRIAS - CIVIL	1.51.76.001.001	17.000,00			
3.3.90.30	MATERIAL DE CONSUMO	1.22.101.300.101	2.000,00			
3.3.90.30	MATERIAL DE CONSUMO	1.51.76.001.001	1.484.357,46			
3.3.90.30	MATERIAL DE CONSUMO	1.53.02.300.001	884.000,00			
3.3.90.30	MATERIAL DE CONSUMO	1.53.08.300.008	10.000,00			
3.3.90.30	MATERIAL DE CONSUMO	1.53.08.300.009	10.000,00			
3.3.90.30	MATERIAL DE CONSUMO	1.53.11.300.012	160.000,00			
3.3.90.30	MATERIAL DE CONSUMO	1.53.120.300.119	10.000,00			
3.3.90.30	MATERIAL DE CONSUMO	1.53.13.300.013	4.000,00			
3.3.90.30	MATERIAL DE CONSUMO	1.53.13.300.014	11.000,00			

**PREFEITURA MUNICIPAL DE CONDADO**

PRAÇA 11 DE NOVEMBRO, 88 - CNPJ:10150068/0001-00

Orçamento Programa - Exercício de 2022

Anexo 02

Página 13

NATUREZA DA DESPESA POR ORGÃO

PODER	03 FUNDOS					
ORGÃO	01 FUNDO MUNICIPAL DE SAÚDE DO CONDADO					
Código	Especificação	F.R.-C.A.	Elemento	Modalidade	Grupo	Categoria Econômica
3.3.90.30	MATERIAL DE CONSUMO	1.53.15.300.097	40.000,00			
3.3.90.30	MATERIAL DE CONSUMO	1.66.11.300.012	1.000,00			
3.3.90.30	MATERIAL DE CONSUMO	1.66.15.300.096	1.000,00			
3.3.90.32	MATERIAL, BEM OU SERVIÇO PARA DISTRIBUIÇÃO GRATUITA	1.51.76.001.001	65.000,00			
3.3.90.33	PASSAGENS E DESPESAS COM LOCOMOÇÃO	1.51.76.001.001	5.000,00			
3.3.90.36	OUTROS SERVIÇOS DE TERCEIROS - PESSOA FÍSICA	1.51.76.001.001	145.000,00			
3.3.90.36	OUTROS SERVIÇOS DE TERCEIROS - PESSOA FÍSICA	1.53.02.300.001	760.000,00			
3.3.90.36	OUTROS SERVIÇOS DE TERCEIROS - PESSOA FÍSICA	1.53.08.300.008	11.000,00			
3.3.90.36	OUTROS SERVIÇOS DE TERCEIROS - PESSOA FÍSICA	1.53.08.300.009	2.000,00			
3.3.90.36	OUTROS SERVIÇOS DE TERCEIROS - PESSOA FÍSICA	1.53.11.300.012	4.000,00			
3.3.90.36	OUTROS SERVIÇOS DE TERCEIROS - PESSOA FÍSICA	1.53.13.300.013	2.000,00			
3.3.90.36	OUTROS SERVIÇOS DE TERCEIROS - PESSOA FÍSICA	1.53.13.300.014	18.000,00			
3.3.90.36	OUTROS SERVIÇOS DE TERCEIROS - PESSOA FÍSICA	1.66.13.300.014	1.000,00			
3.3.90.39	OUTROS SERVIÇOS DE TERCEIROS - PESSOA JURÍDICA	1.51.76.001.001	965.000,00			
3.3.90.39	OUTROS SERVIÇOS DE TERCEIROS - PESSOA JURÍDICA	1.53.02.300.001	1.244.000,00			
3.3.90.39	OUTROS SERVIÇOS DE TERCEIROS - PESSOA JURÍDICA	1.53.08.300.008	10.000,00			
3.3.90.39	OUTROS SERVIÇOS DE TERCEIROS - PESSOA JURÍDICA	1.53.08.300.009	2.000,00			
3.3.90.39	OUTROS SERVIÇOS DE TERCEIROS - PESSOA JURÍDICA	1.53.11.300.012	4.000,00			
3.3.90.39	OUTROS SERVIÇOS DE TERCEIROS - PESSOA JURÍDICA	1.53.13.300.013	2.000,00			
3.3.90.39	OUTROS SERVIÇOS DE TERCEIROS - PESSOA JURÍDICA	1.53.13.300.014	20.000,00			
3.3.90.39	OUTROS SERVIÇOS DE TERCEIROS - PESSOA JURÍDICA	1.66.08.300.008	1.000,00			
3.3.90.47	OBRIGAÇÕES TRIBUTÁRIAS E CONTRIBUTIVAS	1.51.76.001.001	1.000,00			
3.3.90.48	OUTROS AUXÍLIOS FINANCEIROS A PESSOA FÍSICA	1.51.76.001.001	176.000,00			
3.3.90.92	DESPESAS DE EXERCÍCIOS ANTERIORES	1.88.76.001.001	1.000,00			
4.0.00.00	DESPESAS DE CAPITAL					1.261.195,00
4.4.00.00	INVESTIMENTOS				1.261.195,00	
4.4.90.00	APLICAÇÕES DIRETAS			1.261.195,00		
4.4.90.30	MATERIAL DE CONSUMO	1.51.76.001.001	1.000,00			
4.4.90.30	MATERIAL DE CONSUMO	1.53.02.300.001	1.000,00			
4.4.90.36	OUTROS SERVIÇOS DE TERCEIROS - PESSOA FÍSICA	1.51.76.001.001	1.000,00			
4.4.90.36	OUTROS SERVIÇOS DE TERCEIROS - PESSOA FÍSICA	1.53.02.300.001	1.000,00			
4.4.90.39	OUTROS SERVIÇOS DE TERCEIROS - PESSOA JURÍDICA	1.51.76.001.001	1.000,00			
4.4.90.39	OUTROS SERVIÇOS DE TERCEIROS - PESSOA JURÍDICA	1.53.02.300.001	1.000,00			
4.4.90.51	OBRAS E INSTALAÇÕES	1.51.76.001.001	41.000,00			
4.4.90.51	OBRAS E INSTALAÇÕES	1.53.02.300.001	57.000,00			
4.4.90.51	OBRAS E INSTALAÇÕES	1.53.08.300.008	100.000,00			
4.4.90.51	OBRAS E INSTALAÇÕES	1.66.21.300.098	1.000,00			
4.4.90.51	OBRAS E INSTALAÇÕES	1.81.21.300.098	300.000,00			



PREFEITURA MUNICIPAL DE CONDADO

PRAÇA 11 DE NOVEMBRO, 88 - CNPJ:10150068/0001-00

Orçamento Programa - Exercício de 2022

Anexo 02

Página 14

NATUREZA DA DESPESA POR ORGÃO

Código	Especificação	F.R.-C.A.	Elemento	Modalidade	Grupo	Categoria Econômica
4.4.90.52	EQUIPAMENTOS E MATERIAL PERMANENTE	1.51.76.001.001	284.000,00			
4.4.90.52	EQUIPAMENTOS E MATERIAL PERMANENTE	1.53.02.300.001	260.195,00			
4.4.90.52	EQUIPAMENTOS E MATERIAL PERMANENTE	1.53.08.300.008	207.000,00			
4.4.90.52	EQUIPAMENTOS E MATERIAL PERMANENTE	1.53.13.300.014	5.000,00			
TOTAL						17.950.552,46

**PREFEITURA MUNICIPAL DE CONDADO**

PRAÇA 11 DE NOVEMBRO, 88 - CNPJ:10150068/0001-00

Orçamento Programa - Exercício de 2022

Anexo 02

Página 15

NATUREZA DA DESPESA POR ORGÃO

PODER ORGÃO	03 FUNDOS 02 FUNDO MUNICIPAL DE ASSISTENCIA SOCIAL DO CONDADO					
Código	Especificação	F.R.-C.A.	Elemento	Modalidade	Grupo	Categoria Econômica
3.0.00.00	DESPESAS CORRENTES					2.458.000,00
3.1.00.00	PESSOAL E ENCARGOS SOCIAIS				1.152.000,00	
3.1.90.00	APLICAÇÕES DIRETAS			1.132.000,00		
3.1.90.04	CONTRATAÇÃO POR TEMPO DETERMINADO	1.50.01.001.001	385.000,00			
3.1.90.04	CONTRATAÇÃO POR TEMPO DETERMINADO	1.53.16.500.003	80.000,00			
3.1.90.04	CONTRATAÇÃO POR TEMPO DETERMINADO	1.53.17.500.004	41.000,00			
3.1.90.04	CONTRATAÇÃO POR TEMPO DETERMINADO	1.53.18.500.001	93.000,00			
3.1.90.04	CONTRATAÇÃO POR TEMPO DETERMINADO	1.53.19.500.006	52.000,00			
3.1.90.04	CONTRATAÇÃO POR TEMPO DETERMINADO	1.53.39.500.013	96.000,00			
3.1.90.11	VENCIMENTOS E VANTAGENS FIXAS - PESSOAL CIVIL	1.50.01.001.001	320.000,00			
3.1.90.13	OBRIGAÇÕES PATRONAIS	1.50.01.001.001	62.000,00			
3.1.90.94	INDENIZAÇÕES E RESTITUIÇÕES TRABALHISTAS	1.50.01.001.001	3.000,00			
3.1.91.00	APLICAÇÕES DIRETAS- INTRA-ORÇAMENTÁRIAS			20.000,00		
3.1.91.13	OBRIGAÇÕES PATRONAIS	1.50.01.001.001	20.000,00			
3.3.00.00	OUTRAS DESPESAS CORRENTES				1.306.000,00	
3.3.50.00	TRANSFERÊNCIAS A INSTITUIÇÕES PRIVADAS SEM FINS LUCRATIVOS			47.000,00		
3.3.50.43	SUBVENÇÕES SOCIAIS	1.50.01.001.001	47.000,00			
3.3.90.00	APLICAÇÕES DIRETAS			1.259.000,00		
3.3.90.04	CONTRATAÇÃO POR TEMPO DETERMINADO	1.53.39.500.013	19.000,00			
3.3.90.08	OUTROS BENEFÍCIOS ASSISTENCIAIS DO SERVIDOR E DO MILITAR	1.50.01.001.001	1.000,00			
3.3.90.14	DIÁRIAS - CIVIL	1.50.01.001.001	28.000,00			
3.3.90.14	DIÁRIAS - CIVIL	1.53.19.500.006	5.000,00			
3.3.90.30	MATERIAL DE CONSUMO	1.50.01.001.001	93.000,00			
3.3.90.30	MATERIAL DE CONSUMO	1.53.16.500.003	10.000,00			
3.3.90.30	MATERIAL DE CONSUMO	1.53.17.500.004	20.000,00			
3.3.90.30	MATERIAL DE CONSUMO	1.53.18.500.001	30.000,00			
3.3.90.30	MATERIAL DE CONSUMO	1.53.19.500.006	35.000,00			
3.3.90.30	MATERIAL DE CONSUMO	1.53.20.500.007	5.000,00			
3.3.90.30	MATERIAL DE CONSUMO	1.53.36.500.002	1.000,00			
3.3.90.30	MATERIAL DE CONSUMO	1.53.39.500.013	30.000,00			
3.3.90.32	MATERIAL, BEM OU SERVIÇO PARA DISTRIBUIÇÃO GRATUITA	1.50.01.001.001	201.000,00			
3.3.90.32	MATERIAL, BEM OU SERVIÇO PARA DISTRIBUIÇÃO GRATUITA	1.53.35.500.011	15.000,00			
3.3.90.32	MATERIAL, BEM OU SERVIÇO PARA DISTRIBUIÇÃO GRATUITA	1.86.35.500.011	1.000,00			
3.3.90.33	PASSAGENS E DESPESAS COM LOCOMOÇÃO	1.50.01.001.001	1.000,00			
3.3.90.33	PASSAGENS E DESPESAS COM LOCOMOÇÃO	1.88.01.001.001	1.000,00			
3.3.90.36	OUTROS SERVIÇOS DE TERCEIROS - PESSOA FÍSICA	1.50.01.001.001	136.000,00			
3.3.90.36	OUTROS SERVIÇOS DE TERCEIROS - PESSOA FÍSICA	1.53.16.500.003	6.000,00			
3.3.90.36	OUTROS SERVIÇOS DE TERCEIROS - PESSOA FÍSICA	1.53.17.500.004	20.000,00			
3.3.90.36	OUTROS SERVIÇOS DE TERCEIROS - PESSOA FÍSICA	1.53.18.500.001	11.000,00			

**PREFEITURA MUNICIPAL DE CONDADO**

PRAÇA 11 DE NOVEMBRO, 88 - CNPJ:10150068/0001-00

Orçamento Programa - Exercício de 2022

Anexo 02

Página 16

NATUREZA DA DESPESA POR ORGÃO

PODER ORGÃO	03 FUNDOS 02 FUNDO MUNICIPAL DE ASSISTENCIA SOCIAL DO CONDADO					
Código	Especificação	F.R.-C.A.	Elemento	Modalidade	Grupo	Categoria Econômica
3.3.90.36	OUTROS SERVIÇOS DE TERCEIROS - PESSOA FÍSICA	1.53.19.500.006	10.000,00			
3.3.90.36	OUTROS SERVIÇOS DE TERCEIROS - PESSOA FÍSICA	1.53.20.500.007	5.000,00			
3.3.90.36	OUTROS SERVIÇOS DE TERCEIROS - PESSOA FÍSICA	1.53.22.500.005	5.000,00			
3.3.90.36	OUTROS SERVIÇOS DE TERCEIROS - PESSOA FÍSICA	1.53.36.500.002	1.000,00			
3.3.90.36	OUTROS SERVIÇOS DE TERCEIROS - PESSOA FÍSICA	1.53.39.500.013	10.000,00			
3.3.90.36	OUTROS SERVIÇOS DE TERCEIROS - PESSOA FÍSICA	1.66.19.500.006	1.000,00			
3.3.90.36	OUTROS SERVIÇOS DE TERCEIROS - PESSOA FÍSICA	1.66.22.500.005	1.000,00			
3.3.90.39	OUTROS SERVIÇOS DE TERCEIROS - PESSOA JURÍDICA	1.50.01.001.001	247.000,00			
3.3.90.39	OUTROS SERVIÇOS DE TERCEIROS - PESSOA JURÍDICA	1.53.16.500.003	10.000,00			
3.3.90.39	OUTROS SERVIÇOS DE TERCEIROS - PESSOA JURÍDICA	1.53.17.500.004	30.000,00			
3.3.90.39	OUTROS SERVIÇOS DE TERCEIROS - PESSOA JURÍDICA	1.53.18.500.001	8.000,00			
3.3.90.39	OUTROS SERVIÇOS DE TERCEIROS - PESSOA JURÍDICA	1.53.19.500.006	20.000,00			
3.3.90.39	OUTROS SERVIÇOS DE TERCEIROS - PESSOA JURÍDICA	1.53.20.500.007	9.000,00			
3.3.90.39	OUTROS SERVIÇOS DE TERCEIROS - PESSOA JURÍDICA	1.53.36.500.002	13.000,00			
3.3.90.39	OUTROS SERVIÇOS DE TERCEIROS - PESSOA JURÍDICA	1.53.39.500.013	10.000,00			
3.3.90.39	OUTROS SERVIÇOS DE TERCEIROS - PESSOA JURÍDICA	1.66.16.500.003	1.000,00			
3.3.90.39	OUTROS SERVIÇOS DE TERCEIROS - PESSOA JURÍDICA	1.66.17.500.004	1.000,00			
3.3.90.39	OUTROS SERVIÇOS DE TERCEIROS - PESSOA JURÍDICA	1.66.18.500.001	1.000,00			
3.3.90.39	OUTROS SERVIÇOS DE TERCEIROS - PESSOA JURÍDICA	1.66.20.500.007	1.000,00			
3.3.90.39	OUTROS SERVIÇOS DE TERCEIROS - PESSOA JURÍDICA	1.66.36.500.002	1.000,00			
3.3.90.39	OUTROS SERVIÇOS DE TERCEIROS - PESSOA JURÍDICA	1.66.39.500.013	1.000,00			
3.3.90.47	OBRIGAÇÕES TRIBUTÁRIAS E CONTRIBUTIVAS	1.50.01.001.001	1.000,00			
3.3.90.48	OUTROS AUXÍLIOS FINANCEIROS A PESSOA FÍSICA	1.50.01.001.001	200.000,00			
3.3.90.92	DESPESAS DE EXERCÍCIOS ANTERIORES	1.50.01.001.001	2.000,00			
3.3.90.93	INDENIZAÇÕES E RESTITUIÇÕES	1.50.01.001.001	1.000,00			
4.0.00.00	DESPESAS DE CAPITAL					347.000,00
4.4.00.00	INVESTIMENTOS				347.000,00	
4.4.90.00	APLICAÇÕES DIRETAS			347.000,00		
4.4.90.30	MATERIAL DE CONSUMO	1.50.01.001.001	1.000,00			
4.4.90.36	OUTROS SERVIÇOS DE TERCEIROS - PESSOA FÍSICA	1.50.01.001.001	1.000,00			
4.4.90.39	OUTROS SERVIÇOS DE TERCEIROS - PESSOA JURÍDICA	1.50.01.001.001	1.000,00			
4.4.90.51	OBRAS E INSTALAÇÕES	1.50.01.001.001	47.000,00			
4.4.90.51	OBRAS E INSTALAÇÕES	1.53.16.500.003	1.000,00			
4.4.90.51	OBRAS E INSTALAÇÕES	1.81.21.500.008	30.000,00			
4.4.90.52	EQUIPAMENTOS E MATERIAL PERMANENTE	1.50.01.001.001	31.000,00			
4.4.90.52	EQUIPAMENTOS E MATERIAL PERMANENTE	1.53.16.500.003	3.000,00			
4.4.90.52	EQUIPAMENTOS E MATERIAL PERMANENTE	1.53.17.500.004	3.000,00			
4.4.90.52	EQUIPAMENTOS E MATERIAL PERMANENTE	1.53.18.500.001	8.000,00			

**PREFEITURA MUNICIPAL DE CONDADO**

PRAÇA 11 DE NOVEMBRO, 88 - CNPJ:10150068/0001-00

Orçamento Programa - Exercício de 2022

Anexo 02

Página 18

NATUREZA DA DESPESA POR ORGÃO

Código	Especificação	F.R.-C.A.	Elemento	Modalidade	Grupo	Categoria Econômica
PODER	03 FUNDOS					
ORGÃO	03 FUNDO MUN. DO DIREITO DA CRIANÇA E DO ADOLESCENTE					
3.0.00.00	DESPESAS CORRENTES					10.000,00
3.1.00.00	PESSOAL E ENCARGOS SOCIAIS				6.000,00	
3.1.90.00	APLICAÇÕES DIRETAS			5.000,00		
3.1.90.04	CONTRATAÇÃO POR TEMPO DETERMINADO	1.50.01.001.001	2.000,00			
3.1.90.11	VENCIMENTOS E VANTAGENS FIXAS - PESSOAL CIVIL	1.50.01.001.001	2.000,00			
3.1.90.13	OBRIGAÇÕES PATRONAIS	1.50.01.001.001	1.000,00			
3.1.91.00	APLICAÇÕES DIRETAS- INTRA-ORÇAMENTÁRIAS			1.000,00		
3.1.91.13	OBRIGAÇÕES PATRONAIS	1.50.01.001.001	1.000,00			
3.3.00.00	OUTRAS DESPESAS CORRENTES				4.000,00	
3.3.90.00	APLICAÇÕES DIRETAS			4.000,00		
3.3.90.14	DIÁRIAS - CIVIL	1.50.01.001.001	1.000,00			
3.3.90.30	MATERIAL DE CONSUMO	1.50.01.001.001	1.000,00			
3.3.90.36	OUTROS SERVIÇOS DE TERCEIROS - PESSOA FÍSICA	1.50.01.001.001	1.000,00			
3.3.90.39	OUTROS SERVIÇOS DE TERCEIROS - PESSOA JURÍDICA	1.50.01.001.001	1.000,00			
TOTAL						10.000,00

**PREFEITURA MUNICIPAL DE CONDADO**

PRAÇA 11 DE NOVEMBRO, 88 - CNPJ:10150068/0001-00

Orçamento Programa - Exercício de 2022

Anexo 02

Página 19

NATUREZA DA DESPESA POR ORGÃO

Código	Especificação	F.R.-C.A.	Elemento	Modalidade	Grupo	Categoria Econômica
PODER	03 FUNDOS					
ORGÃO	04 Fundo Municipal de Apoio ao Desenvolvimento Municipal - FEM					
3.0.00.00	DESPESAS CORRENTES					17.000,00
3.3.00.00	OUTRAS DESPESAS CORRENTES				17.000,00	
3.3.90.00	APLICAÇÕES DIRETAS			17.000,00		
3.3.90.30	MATERIAL DE CONSUMO	1.81.21.110.002	7.000,00			
3.3.90.36	OUTROS SERVIÇOS DE TERCEIROS - PESSOA FÍSICA	1.81.21.110.002	5.000,00			
3.3.90.39	OUTROS SERVIÇOS DE TERCEIROS - PESSOA JURÍDICA	1.81.21.110.002	5.000,00			
4.0.00.00	DESPESAS DE CAPITAL					551.342,52
4.4.00.00	INVESTIMENTOS				551.342,52	
4.4.90.00	APLICAÇÕES DIRETAS			551.342,52		
4.4.90.51	OBRAS E INSTALAÇÕES	1.50.01.001.001	387.412,22			
4.4.90.51	OBRAS E INSTALAÇÕES	1.81.21.110.002	123.930,30			
4.4.90.52	EQUIPAMENTOS E MATERIAL PERMANENTE	1.81.21.110.002	40.000,00			
TOTAL						568.342,52

**PREFEITURA MUNICIPAL DE CONDADO**

PRAÇA 11 DE NOVEMBRO, 88 - CNPJ:10150068/0001-00

Orçamento Programa - Exercício de 2022

Anexo 02

Página 20

NATUREZA DA DESPESA POR ORGÃO

PODER ORGÃO	03 FUNDOS 05 FUNPRECON					
Código	Especificação	F.R.-C.A.	Elemento	Modalidade	Grupo	Categoria Econômica
3.0.00.00	DESPESAS CORRENTES					9.753.000,00
3.1.00.00	PESSOAL E ENCARGOS SOCIAIS				9.452.000,00	
3.1.90.00	APLICAÇÕES DIRETAS			9.452.000,00		
3.1.90.01	APOSENTADORIAS, RESERVA REMUNERADA E REFORMAS	1.53.34.600.001	8.861.000,00			
3.1.90.03	PENSÕES	1.53.34.600.001	405.000,00			
3.1.90.11	VENCIMENTOS E VANTAGENS FIXAS - PESSOAL CIVIL	1.53.34.600.001	176.000,00			
3.1.90.13	OBRIGAÇÕES PATRONAIS	1.53.34.600.001	10.000,00			
3.3.00.00	OUTRAS DESPESAS CORRENTES				301.000,00	
3.3.90.00	APLICAÇÕES DIRETAS			301.000,00		
3.3.90.08	OUTROS BENEFÍCIOS ASSISTENCIAIS DO SERVIDOR E DO MILITAR	1.53.34.600.001	40.000,00			
3.3.90.14	DIÁRIAS - CIVIL	1.53.34.600.001	5.000,00			
3.3.90.14	DIÁRIAS - CIVIL	1.66.34.600.001	5.000,00			
3.3.90.30	MATERIAL DE CONSUMO	1.53.34.600.001	10.000,00			
3.3.90.33	PASSAGENS E DESPESAS COM LOCOMOÇÃO	1.66.34.600.001	5.000,00			
3.3.90.35	SERVIÇOS DE CONSULTORIA	1.66.34.600.001	5.000,00			
3.3.90.36	OUTROS SERVIÇOS DE TERCEIROS - PESSOA FÍSICA	1.53.34.600.001	15.000,00			
3.3.90.36	OUTROS SERVIÇOS DE TERCEIROS - PESSOA FÍSICA	1.66.34.600.001	5.000,00			
3.3.90.39	OUTROS SERVIÇOS DE TERCEIROS - PESSOA JURÍDICA	1.53.34.600.001	205.000,00			
3.3.90.92	DESPESAS DE EXERCÍCIOS ANTERIORES	1.53.34.600.001	1.000,00			
3.3.90.93	INDENIZAÇÕES E RESTITUIÇÕES	1.53.34.600.001	5.000,00			
4.0.00.00	DESPESAS DE CAPITAL					5.000,00
4.4.00.00	INVESTIMENTOS				5.000,00	
4.4.90.00	APLICAÇÕES DIRETAS			5.000,00		
4.4.90.52	EQUIPAMENTOS E MATERIAL PERMANENTE	1.53.34.600.001	5.000,00			
TOTAL						9.758.000,00

**PREFEITURA MUNICIPAL DE CONDADO**

PRAÇA 11 DE NOVEMBRO, 88 - CNPJ:10150068/0001-00

Orçamento Programa - Exercício de 2022

Anexo 02

Página 21

NATUREZA DA DESPESA POR ORGÃO

PODER ORGÃO	03 FUNDOS 06 FUNDO MUNICIPAL DE EDUCAÇÃO					
Código	Especificação	F.R.-C.A.	Elemento	Modalidade	Grupo	Categoria Econômica
3.0.00.00	DESPESAS CORRENTES					23.823.933,33
3.1.00.00	PESSOAL E ENCARGOS SOCIAIS				18.483.807,53	
3.1.90.00	APLICAÇÕES DIRETAS			14.515.148,55		
3.1.90.04	CONTRATAÇÃO POR TEMPO DETERMINADO	1.00.23.250.004	1.094.200,00			
3.1.90.04	CONTRATAÇÃO POR TEMPO DETERMINADO	1.00.23.250.005	209.800,00			
3.1.90.04	CONTRATAÇÃO POR TEMPO DETERMINADO	1.00.25.250.001	100.000,00			
3.1.90.04	CONTRATAÇÃO POR TEMPO DETERMINADO	1.00.25.250.002	52.000,00			
3.1.90.04	CONTRATAÇÃO POR TEMPO DETERMINADO	1.00.25.250.006	50.000,00			
3.1.90.04	CONTRATAÇÃO POR TEMPO DETERMINADO	1.50.77.001.001	510.000,00			
3.1.90.11	VENCIMENTOS E VANTAGENS FIXAS - PESSOAL CIVIL	1.00.23.250.004	8.450.600,00			
3.1.90.11	VENCIMENTOS E VANTAGENS FIXAS - PESSOAL CIVIL	1.00.23.250.005	1.716.000,00			
3.1.90.11	VENCIMENTOS E VANTAGENS FIXAS - PESSOAL CIVIL	1.00.25.250.001	1.516.548,55			
3.1.90.11	VENCIMENTOS E VANTAGENS FIXAS - PESSOAL CIVIL	1.00.25.250.002	2.000,00			
3.1.90.11	VENCIMENTOS E VANTAGENS FIXAS - PESSOAL CIVIL	1.00.25.250.006	60.000,00			
3.1.90.11	VENCIMENTOS E VANTAGENS FIXAS - PESSOAL CIVIL	1.50.77.001.001	540.000,00			
3.1.90.13	OBRIGAÇÕES PATRONAIS	1.50.77.001.001	150.000,00			
3.1.90.92	DESPESAS DE EXERCÍCIOS ANTERIORES	1.50.77.001.001	20.000,00			
3.1.90.92	DESPESAS DE EXERCÍCIOS ANTERIORES	1.66.51.250.005	4.000,00			
3.1.90.94	INDENIZAÇÕES E RESTITUIÇÕES TRABALHISTAS	1.50.77.001.001	40.000,00			
3.1.91.00	APLICAÇÕES DIRETAS- INTRA-ORÇAMENTÁRIAS			3.968.658,98		
3.1.91.13	OBRIGAÇÕES PATRONAIS	1.00.23.250.004	2.770.000,00			
3.1.91.13	OBRIGAÇÕES PATRONAIS	1.00.23.250.005	419.800,00			
3.1.91.13	OBRIGAÇÕES PATRONAIS	1.00.25.250.001	481.858,98			
3.1.91.13	OBRIGAÇÕES PATRONAIS	1.00.25.250.002	172.200,00			
3.1.91.13	OBRIGAÇÕES PATRONAIS	1.00.25.250.006	4.800,00			
3.1.91.13	OBRIGAÇÕES PATRONAIS	1.50.77.001.001	120.000,00			
3.3.00.00	OUTRAS DESPESAS CORRENTES				5.340.125,80	
3.3.90.00	APLICAÇÕES DIRETAS			5.340.125,80		
3.3.90.04	CONTRATAÇÃO POR TEMPO DETERMINADO	1.50.77.001.001	10.000,00			
3.3.90.08	OUTROS BENEFÍCIOS ASSISTENCIAIS DO SERVIDOR E DO MILITAR	1.00.23.250.004	1.000,00			
3.3.90.08	OUTROS BENEFÍCIOS ASSISTENCIAIS DO SERVIDOR E DO MILITAR	1.00.23.250.005	1.000,00			
3.3.90.08	OUTROS BENEFÍCIOS ASSISTENCIAIS DO SERVIDOR E DO MILITAR	1.50.77.001.001	1.000,00			
3.3.90.14	DIÁRIAS - CIVIL	1.50.77.001.001	60.000,00			
3.3.90.18	AUXILIO FINANCEIRO A ESTUDANTES	1.50.77.001.001	10.000,00			
3.3.90.30	MATERIAL DE CONSUMO	1.00.23.250.005	573.000,00			
3.3.90.30	MATERIAL DE CONSUMO	1.00.25.250.002	100.000,00			
3.3.90.30	MATERIAL DE CONSUMO	1.00.27.200.002	380.000,00			
3.3.90.30	MATERIAL DE CONSUMO	1.00.28.200.004	14.000,00			
3.3.90.30	MATERIAL DE CONSUMO	1.00.29.200.006	10.000,00			

**PREFEITURA MUNICIPAL DE CONDADO**

PRAÇA 11 DE NOVEMBRO, 88 - CNPJ:10150068/0001-00

Orçamento Programa - Exercício de 2022

Anexo 02

Página 22

NATUREZA DA DESPESA POR ORGÃO

PODER ORGÃO	03 FUNDOS 06 FUNDO MUNICIPAL DE EDUCAÇÃO					
Código	Especificação	F.R.-C.A.	Elemento	Modalidade	Grupo	Categoria Econômica
3.3.90.30	MATERIAL DE CONSUMO	1.00.30.200.007	10.000,00			
3.3.90.30	MATERIAL DE CONSUMO	1.13.26.200.001	140.973,17			
3.3.90.30	MATERIAL DE CONSUMO	1.50.01.001.001	50.000,00			
3.3.90.30	MATERIAL DE CONSUMO	1.50.77.001.001	685.552,63			
3.3.90.30	MATERIAL DE CONSUMO	1.66.27.200.002	1.000,00			
3.3.90.30	MATERIAL DE CONSUMO	1.66.29.200.006	1.000,00			
3.3.90.32	MATERIAL, BEM OU SERVIÇO PARA DISTRIBUIÇÃO GRATUITA	1.50.77.001.001	150.000,00			
3.3.90.33	PASSAGENS E DESPESAS COM LOCOMOÇÃO	1.50.77.001.001	10.000,00			
3.3.90.35	SERVIÇOS DE CONSULTORIA	1.50.77.001.001	50.000,00			
3.3.90.36	OUTROS SERVIÇOS DE TERCEIROS - PESSOA FÍSICA	1.00.23.250.005	2.000,00			
3.3.90.36	OUTROS SERVIÇOS DE TERCEIROS - PESSOA FÍSICA	1.00.28.200.004	6.000,00			
3.3.90.36	OUTROS SERVIÇOS DE TERCEIROS - PESSOA FÍSICA	1.00.30.200.007	3.000,00			
3.3.90.36	OUTROS SERVIÇOS DE TERCEIROS - PESSOA FÍSICA	1.13.26.200.001	18.000,00			
3.3.90.36	OUTROS SERVIÇOS DE TERCEIROS - PESSOA FÍSICA	1.50.77.001.001	215.000,00			
3.3.90.36	OUTROS SERVIÇOS DE TERCEIROS - PESSOA FÍSICA	1.66.28.200.004	1.000,00			
3.3.90.36	OUTROS SERVIÇOS DE TERCEIROS - PESSOA FÍSICA	1.66.50.250.004	9.000,00			
3.3.90.36	OUTROS SERVIÇOS DE TERCEIROS - PESSOA FÍSICA	1.93.26.200.001	3.000,00			
3.3.90.39	OUTROS SERVIÇOS DE TERCEIROS - PESSOA JURÍDICA	1.00.23.250.005	1.705.600,00			
3.3.90.39	OUTROS SERVIÇOS DE TERCEIROS - PESSOA JURÍDICA	1.00.28.200.004	10.000,00			
3.3.90.39	OUTROS SERVIÇOS DE TERCEIROS - PESSOA JURÍDICA	1.00.30.200.007	2.000,00			
3.3.90.39	OUTROS SERVIÇOS DE TERCEIROS - PESSOA JURÍDICA	1.13.26.200.001	161.000,00			
3.3.90.39	OUTROS SERVIÇOS DE TERCEIROS - PESSOA JURÍDICA	1.50.01.001.001	180.000,00			
3.3.90.39	OUTROS SERVIÇOS DE TERCEIROS - PESSOA JURÍDICA	1.50.77.001.001	705.000,00			
3.3.90.39	OUTROS SERVIÇOS DE TERCEIROS - PESSOA JURÍDICA	1.66.30.200.007	1.000,00			
3.3.90.47	OBRIGAÇÕES TRIBUTÁRIAS E CONTRIBUTIVAS	1.50.77.001.001	10.000,00			
3.3.90.92	DESPESAS DE EXERCÍCIOS ANTERIORES	1.50.77.001.001	10.000,00			
3.3.90.93	INDENIZAÇÕES E RESTITUIÇÕES	1.50.77.001.001	20.000,00			
3.3.90.93	INDENIZAÇÕES E RESTITUIÇÕES	1.81.21.200.099	20.000,00			
4.0.00.00	DESPESAS DE CAPITAL					1.970.649,10
4.4.00.00	INVESTIMENTOS				1.970.649,10	
4.4.90.00	APLICAÇÕES DIRETAS			1.970.649,10		
4.4.90.30	MATERIAL DE CONSUMO	1.00.23.250.005	1.000,00			
4.4.90.36	OUTROS SERVIÇOS DE TERCEIROS - PESSOA FÍSICA	1.00.23.250.005	1.000,00			
4.4.90.39	OUTROS SERVIÇOS DE TERCEIROS - PESSOA JURÍDICA	1.00.23.250.005	1.000,00			
4.4.90.51	OBRAS E INSTALAÇÕES	1.00.23.250.005	247.000,00			
4.4.90.51	OBRAS E INSTALAÇÕES	1.00.25.250.002	200.000,00			
4.4.90.51	OBRAS E INSTALAÇÕES	1.13.26.200.001	170.026,83			
4.4.90.51	OBRAS E INSTALAÇÕES	1.50.77.001.001	45.000,00			

**PREFEITURA MUNICIPAL DE CONDADO**

PRAÇA 11 DE NOVENBRO, 88 - CNPJ:10150068/0001-00

Orçamento Programa - Exercício de 2022

Anexo 02

Página 23

NATUREZA DA DESPESA POR ORGÃO

PODER ORGÃO		03 FUNDOS 06 FUNDO MUNICIPAL DE EDUCAÇÃO				
Código	Especificação	F.R.-C.A.	Elemento	Modalidade	Grupo	Categoria Econômica
4.4.90.51	OBRAS E INSTALAÇÕES	1.81.21.200.099	10.000,00			
4.4.90.52	EQUIPAMENTOS E MATERIAL PERMANENTE	1.00.23.250.005	401.000,00			
4.4.90.52	EQUIPAMENTOS E MATERIAL PERMANENTE	1.00.25.250.002	373.117,51			
4.4.90.52	EQUIPAMENTOS E MATERIAL PERMANENTE	1.00.25.250.007	49.200,00			
4.4.90.52	EQUIPAMENTOS E MATERIAL PERMANENTE	1.00.31.200.008	15.000,00			
4.4.90.52	EQUIPAMENTOS E MATERIAL PERMANENTE	1.00.32.200.009	28.121,26			
4.4.90.52	EQUIPAMENTOS E MATERIAL PERMANENTE	1.13.26.200.001	10.000,00			
4.4.90.52	EQUIPAMENTOS E MATERIAL PERMANENTE	1.50.77.001.001	337.183,50			
4.4.90.52	EQUIPAMENTOS E MATERIAL PERMANENTE	1.66.31.200.008	1.000,00			
4.4.90.52	EQUIPAMENTOS E MATERIAL PERMANENTE	1.81.21.200.099	10.000,00			
4.4.90.52	EQUIPAMENTOS E MATERIAL PERMANENTE	1.81.21.200.099	71.000,00			
TOTAL						25.794.582,43

**PREFEITURA MUNICIPAL DE CONDADO**

PRAÇA 11 DE NOVEMBRO, 88 - CNPJ:10150068/0001-00

Orçamento Programa - Exercício de 2022

Anexo 02

Página 24

NATUREZA DA DESPESA POR ORGÃO

PODER ORGÃO	03 FUNDOS 07 FUNDO MUNICIPAL DE CULTURA					
Código	Especificação	F.R.-C.A.	Elemento	Modalidade	Grupo	Categoria Econômica
3.0.00.00	DESPESAS CORRENTES					932.000,00
3.1.00.00	PESSOAL E ENCARGOS SOCIAIS				4.000,00	
3.1.90.00	APLICAÇÕES DIRETAS			3.000,00		
3.1.90.04	CONTRATAÇÃO POR TEMPO DETERMINADO	1.50.01.001.001	1.000,00			
3.1.90.11	VENCIMENTOS E VANTAGENS FIXAS - PESSOAL CIVIL	1.50.01.001.001	1.000,00			
3.1.90.13	OBRIGAÇÕES PATRONAIS	1.50.01.001.001	1.000,00			
3.1.91.00	APLICAÇÕES DIRETAS- INTRA-ORÇAMENTÁRIAS			1.000,00		
3.1.91.13	OBRIGAÇÕES PATRONAIS	1.50.01.001.001	1.000,00			
3.3.00.00	OUTRAS DESPESAS CORRENTES				928.000,00	
3.3.50.00	TRANSFERÊNCIAS A INSTITUIÇÕES PRIVADAS SEM FINS LUCRATIVOS			24.000,00		
3.3.50.43	SUBVENÇÕES SOCIAIS	1.50.01.001.001	24.000,00			
3.3.90.00	APLICAÇÕES DIRETAS			904.000,00		
3.3.90.14	DIÁRIAS - CIVIL	1.50.01.001.001	5.000,00			
3.3.90.30	MATERIAL DE CONSUMO	1.50.01.001.001	93.000,00			
3.3.90.31	PREMIAÇÕES CULTURAIS, ARTÍSTICAS, CIENTÍFICAS, DESPORTIVAS E	1.50.01.001.001	45.000,00			
3.3.90.32	MATERIAL, BEM OU SERVIÇO PARA DISTRIBUIÇÃO GRATUITA	1.50.01.001.001	16.000,00			
3.3.90.36	OUTROS SERVIÇOS DE TERCEIROS - PESSOA FÍSICA	1.50.01.001.001	134.000,00			
3.3.90.39	OUTROS SERVIÇOS DE TERCEIROS - PESSOA JURÍDICA	1.50.01.001.001	610.000,00			
3.3.90.47	OBRIGAÇÕES TRIBUTÁRIAS E CONTRIBUTIVAS	1.50.01.001.001	1.000,00			
4.0.00.00	DESPESAS DE CAPITAL					55.000,00
4.4.00.00	INVESTIMENTOS				55.000,00	
4.4.90.00	APLICAÇÕES DIRETAS			55.000,00		
4.4.90.51	OBRAS E INSTALAÇÕES	1.50.01.001.001	15.000,00			
4.4.90.52	EQUIPAMENTOS E MATERIAL PERMANENTE	1.50.01.001.001	40.000,00			
TOTAL						987.000,00



PREFEITURA MUNICIPAL DE CONDADO

PRAÇA 11 DE NOVEMBRO, 88 - CNPJ:10150068/0001-00

Orçamento Programa - Exercício de 2022

Anexo 02

Página 26

NATUREZA DA DESPESA POR ORGÃO

TOTAL GERAL

77.318.000,00

**PREFEITURA MUNICIPAL DE CONDADO**

PRAÇA 11 DE NOVEMBRO, 88 - CNPJ:10150068/0001-00

Anexo 02
Página 4

Orçamento Programa - Exercício de 2022

NATUREZA DA DESPESA POR ORGÃO E UNIDADE

PODER	02 PODER EXECUTIVO					
ORGÃO	03 Secretaria Mun. de Gestão Financeira					
UNIDADE	00 Secretaria Mun. de Gestão Financeira					
Código	Especificação	F.R.-C.A.	Elemento	Modalidade	Grupo	Categoria Econômica
3.0.00.00	DESPESAS CORRENTES					2.688.857,46
3.1.00.00	PESSOAL E ENCARGOS SOCIAIS				1.277.000,00	
3.1.90.00	APLICAÇÕES DIRETAS			1.027.000,00		
3.1.90.11	VENCIMENTOS E VANTAGENS FIXAS - PESSOAL CIVIL	1.50.01.001.001	834.000,00			
3.1.90.13	OBRIGAÇÕES PATRONAIS	1.50.01.001.001	32.000,00			
3.1.90.91	SENTENÇAS JUDICIAIS	1.50.01.001.001	150.000,00			
3.1.90.92	DESPESAS DE EXERCÍCIOS ANTERIORES	1.50.01.001.001	1.000,00			
3.1.90.94	INDENIZAÇÕES E RESTITUIÇÕES TRABALHISTAS	1.50.01.001.001	10.000,00			
3.1.91.00	APLICAÇÕES DIRETAS- INTRA-ORÇAMENTÁRIAS			250.000,00		
3.1.91.13	OBRIGAÇÕES PATRONAIS	1.50.01.001.001	250.000,00			
3.2.00.00	JUROS E ENCARGOS DA DÍVIDA				20.000,00	
3.2.90.00	APLICAÇÕES DIRETAS			20.000,00		
3.2.90.21	JUROS SOBRE A DÍVIDA POR CONTRATO	1.50.01.001.001	10.000,00			
3.2.90.22	OUTROS ENCARGOS SOBRE A DÍVIDA POR CONTRATO	1.50.01.001.001	10.000,00			
3.3.00.00	OUTRAS DESPESAS CORRENTES				1.391.857,46	
3.3.50.00	TRANSFERÊNCIAS A INSTITUIÇÕES PRIVADAS SEM FINS LUCRATIVOS			25.000,00		
3.3.50.41	CONTRIBUIÇÕES	1.50.01.001.001	25.000,00			
3.3.90.00	APLICAÇÕES DIRETAS			1.366.857,46		
3.3.90.08	OUTROS BENEFÍCIOS ASSISTENCIAIS DO SERVIDOR E DO MILITAR	1.50.01.001.001	1.000,00			
3.3.90.14	DIÁRIAS - CIVIL	1.50.01.001.001	12.000,00			
3.3.90.30	MATERIAL DE CONSUMO	1.50.01.001.001	25.000,00			
3.3.90.31	PREMIAÇÕES CULTURAIS, ARTÍSTICAS, CIENTÍFICAS, DESPORTIVAS E	1.50.01.001.001	5.000,00			
3.3.90.33	PASSAGENS E DESPESAS COM LOCOMOÇÃO	1.50.01.001.001	4.000,00			
3.3.90.35	SERVIÇOS DE CONSULTORIA	1.50.01.001.001	15.000,00			
3.3.90.36	OUTROS SERVIÇOS DE TERCEIROS - PESSOA FÍSICA	1.50.01.001.001	25.000,00			
3.3.90.39	OUTROS SERVIÇOS DE TERCEIROS - PESSOA JURÍDICA	1.50.01.001.001	734.857,46			
3.3.90.47	OBRIGAÇÕES TRIBUTÁRIAS E CONTRIBUTIVAS	1.50.01.001.001	500.000,00			
3.3.90.91	SENTENÇAS JUDICIAIS	1.50.01.001.001	20.000,00			
3.3.90.92	DESPESAS DE EXERCÍCIOS ANTERIORES	1.50.01.001.001	15.000,00			
3.3.90.93	INDENIZAÇÕES E RESTITUIÇÕES	1.50.01.001.001	10.000,00			
4.0.00.00	DESPESAS DE CAPITAL					1.400.000,00
4.4.00.00	INVESTIMENTOS				30.000,00	
4.4.90.00	APLICAÇÕES DIRETAS			30.000,00		
4.4.90.52	EQUIPAMENTOS E MATERIAL PERMANENTE	1.50.01.001.001	30.000,00			
4.6.00.00	AMORTIZAÇÃO DA DÍVIDA				1.370.000,00	
4.6.90.00	APLICAÇÕES DIRETAS			1.370.000,00		
4.6.90.71	PRINCIPAL DA DÍVIDA CONTRATUAL RESGATADA	1.50.01.001.001	1.370.000,00			
9.0.00.00	RESERVA DE CONTINGÊNCIA					773.180,00
9.9.00.00	RESERVA DE CONTINGÊNCIA				773.180,00	
9.9.99.00	A DEFINIR			773.180,00		
9.9.99.99	A CLASSIFICAR	1.50.01.001.001	773.180,00			
TOTAL						4.862.037,46

**PREFEITURA MUNICIPAL DE CONDADO**

PRAÇA 11 DE NOVEMBRO, 88 - CNPJ:10150068/0001-00

Orçamento Programa - Exercício de 2022

Anexo 02
Página 5**NATUREZA DA DESPESA POR ORGÃO E UNIDADE**

Código	Especificação	F.R.-C.A.	Elemento	Modalidade	Grupo	Categoria Econômica
PODER	02 PODER EXECUTIVO					
ORGÃO	04 Secretaria Municipal de Administração e Planejamento					
UNIDADE	00 Secretaria Municipal de Administração e Planejamento					
3.0.00.00	DESPESAS CORRENTES					521.000,00
3.1.00.00	PESSOAL E ENCARGOS SOCIAIS				389.000,00	
3.1.90.00	APLICAÇÕES DIRETAS			363.000,00		
3.1.90.11	VENCIMENTOS E VANTAGENS FIXAS - PESSOAL CIVIL	1.50.01.001.001	300.000,00			
3.1.90.13	OBRIGAÇÕES PATRONAIS	1.50.01.001.001	63.000,00			
3.1.91.00	APLICAÇÕES DIRETAS- INTRA-ORÇAMENTÁRIAS			26.000,00		
3.1.91.13	OBRIGAÇÕES PATRONAIS	1.50.01.001.001	26.000,00			
3.3.00.00	OUTRAS DESPESAS CORRENTES				132.000,00	
3.3.90.00	APLICAÇÕES DIRETAS			132.000,00		
3.3.90.08	OUTROS BENEFÍCIOS ASSISTENCIAIS DO SERVIDOR E DO MILITAR	1.50.01.001.001	1.000,00			
3.3.90.30	MATERIAL DE CONSUMO	1.50.01.001.001	15.000,00			
3.3.90.33	PASSAGENS E DESPESAS COM LOCOMOÇÃO	1.50.01.001.001	4.000,00			
3.3.90.36	OUTROS SERVIÇOS DE TERCEIROS - PESSOA FÍSICA	1.50.01.001.001	10.000,00			
3.3.90.39	OUTROS SERVIÇOS DE TERCEIROS - PESSOA JURÍDICA	1.50.01.001.001	100.000,00			
3.3.90.92	DESPESAS DE EXERCÍCIOS ANTERIORES	1.50.01.001.001	2.000,00			
4.0.00.00	DESPESAS DE CAPITAL					20.000,00
4.4.00.00	INVESTIMENTOS				20.000,00	
4.4.90.00	APLICAÇÕES DIRETAS			20.000,00		
4.4.90.52	EQUIPAMENTOS E MATERIAL PERMANENTE	1.50.01.001.001	20.000,00			
TOTAL						541.000,00



PREFEITURA MUNICIPAL DE CONDADO

PRAÇA 11 DE NOVEMBRO, 88 - CNPJ:10150068/0001-00

Orçamento Programa - Exercício de 2022

NATUREZA DA DESPESA POR ORGÃO E UNIDADE

Anexo 02
Página 6

Código	Especificação	F.R.-C.A.	Elemento	Modalidade	Grupo	Categoria Econômica
3.0.00.00	DESPESAS CORRENTES					3.000,00
3.1.00.00	PESSOAL E ENCARGOS SOCIAIS				3.000,00	
3.1.90.00	APLICAÇÕES DIRETAS			3.000,00		
3.1.90.04	CONTRATAÇÃO POR TEMPO DETERMINADO	1.50.01.001.001	1.000,00			
3.1.90.11	VENCIMENTOS E VANTAGENS FIXAS - PESSOAL CIVIL	1.50.01.001.001	1.000,00			
3.1.90.92	DESPESAS DE EXERCÍCIOS ANTERIORES	1.50.01.001.001	1.000,00			
TOTAL						3.000,00

**PREFEITURA MUNICIPAL DE CONDADO**

PRAÇA 11 DE NOVEMBRO, 88 - CNPJ:10150068/0001-00

Orçamento Programa - Exercício de 2022

Anexo 02
Página 7**NATUREZA DA DESPESA POR ORGÃO E UNIDADE**

Código	Especificação	F.R.-C.A.	Elemento	Modalidade	Grupo	Categoria Econômica
PODER	02 PODER EXECUTIVO					
ORGÃO	06 Sec. Municipal de Desenvolvimento Sustentável					
UNIDADE	00 Sec. Municipal de Desenvolvimento Sustentável					
3.0.00.00	DESPESAS CORRENTES					1.580.140,41
3.0.00.00	DESPESAS CORRENTES					19.069,70
3.1.00.00	PESSOAL E ENCARGOS SOCIAIS				782.000,00	
3.1.90.00	APLICAÇÕES DIRETAS			752.000,00		
3.1.90.04	CONTRATAÇÃO POR TEMPO DETERMINADO	1.50.01.001.001	146.000,00			
3.1.90.11	VENCIMENTOS E VANTAGENS FIXAS - PESSOAL CIVIL	1.50.01.001.001	520.000,00			
3.1.90.13	OBRIGAÇÕES PATRONAIS	1.50.01.001.001	85.000,00			
3.1.90.92	DESPESAS DE EXERCÍCIOS ANTERIORES	1.50.01.001.001	1.000,00			
3.1.91.00	APLICAÇÕES DIRETAS- INTRA-ORÇAMENTÁRIAS			30.000,00		
3.1.91.13	OBRIGAÇÕES PATRONAIS	1.50.01.001.001	30.000,00			
3.3.00.00	OUTRAS DESPESAS CORRENTES				817.210,11	
3.3.50.00	TRANSFERÊNCIAS A INSTITUIÇÕES PRIVADAS SEM FINS LUCRATIVOS			2.000,00		
3.3.50.41	CONTRIBUIÇÕES	1.50.01.001.001	2.000,00			
3.3.90.00	APLICAÇÕES DIRETAS			815.210,11		
3.3.90.14	DIÁRIAS - CIVIL	1.50.01.001.001	5.000,00			
3.3.90.30	MATERIAL DE CONSUMO	1.50.01.001.001	210.976,38			
3.3.90.30	MATERIAL DE CONSUMO	1.81.21.110.002	4.000,00			
3.3.90.31	PREMIAÇÕES CULTURAIS, ARTÍSTICAS, CIENTÍFICAS, DESPORTIVAS E	1.50.01.001.001	21.000,00			
3.3.90.31	PREMIAÇÕES CULTURAIS, ARTÍSTICAS, CIENTÍFICAS, DESPORTIVAS E	1.81.21.110.002	3.000,00			
3.3.90.32	MATERIAL, BEM OU SERVIÇO PARA DISTRIBUIÇÃO GRATUITA	1.50.01.001.001	17.000,00			
3.3.90.33	PASSAGENS E DESPESAS COM LOCOMOÇÃO	1.50.01.001.001	23.500,00			
3.3.90.33	PASSAGENS E DESPESAS COM LOCOMOÇÃO	1.81.21.110.002	1.000,00			
3.3.90.36	OUTROS SERVIÇOS DE TERCEIROS - PESSOA FÍSICA	1.50.01.001.001	89.000,00			
3.3.90.36	OUTROS SERVIÇOS DE TERCEIROS - PESSOA FÍSICA	1.81.21.110.002	7.569,70			
3.3.90.39	OUTROS SERVIÇOS DE TERCEIROS - PESSOA JURÍDICA	1.50.01.001.001	428.664,03			
3.3.90.39	OUTROS SERVIÇOS DE TERCEIROS - PESSOA JURÍDICA	1.81.21.110.002	3.500,00			
3.3.90.92	DESPESAS DE EXERCÍCIOS ANTERIORES	1.50.01.001.001	1.000,00			
4.0.00.00	DESPESAS DE CAPITAL					50.000,00
4.4.00.00	INVESTIMENTOS				50.000,00	
4.4.90.00	APLICAÇÕES DIRETAS			50.000,00		
4.4.90.52	EQUIPAMENTOS E MATERIAL PERMANENTE	1.50.01.001.001	50.000,00			
TOTAL						1.649.210,11

**PREFEITURA MUNICIPAL DE CONDADO**

PRAÇA 11 DE NOVEMBRO, 88 - CNPJ:10150068/0001-00

Orçamento Programa - Exercício de 2022

NATUREZA DA DESPESA POR ORGÃO E UNIDADE

Anexo 02

Página 8

Código	Especificação	F.R.-C.A.	Elemento	Modalidade	Grupo	Categoria Econômica
3.0.00.00	DESPESAS CORRENTES					3.000,00
3.1.00.00	PESSOAL E ENCARGOS SOCIAIS				3.000,00	
3.1.90.00	APLICAÇÕES DIRETAS			3.000,00		
3.1.90.04	CONTRATAÇÃO POR TEMPO DETERMINADO	1.50.01.001.001	1.000,00			
3.1.90.11	VENCIMENTOS E VANTAGENS FIXAS - PESSOAL CIVIL	1.50.01.001.001	1.000,00			
3.1.90.92	DESPESAS DE EXERCÍCIOS ANTERIORES	1.50.01.001.001	1.000,00			
TOTAL						3.000,00

**PREFEITURA MUNICIPAL DE CONDADO**

PRAÇA 11 DE NOVEMBRO, 88 - CNPJ:10150068/0001-00

Orçamento Programa - Exercício de 2022

NATUREZA DA DESPESA POR ORGÃO E UNIDADEAnexo 02
Página 9

PODER 02 PODER EXECUTIVO						
ORGÃO 08 Secretaria Municipal de Desenvolvimento Social						
UNIDADE 00 Secretaria Municipal de Desenvolvimento Social						
Código	Especificação	F.R.-C.A.	Elemento	Modalidade	Grupo	Categoria Econômica
3.0.00.00	DESPESAS CORRENTES					63.000,00
3.1.00.00	PESSOAL E ENCARGOS SOCIAIS				63.000,00	
3.1.90.00	APLICAÇÕES DIRETAS			63.000,00		
3.1.90.03	PENSÕES	1.50.01.001.001	60.000,00			
3.1.90.04	CONTRATAÇÃO POR TEMPO DETERMINADO	1.50.01.001.001	1.000,00			
3.1.90.11	VENCIMENTOS E VANTAGENS FIXAS - PESSOAL CIVIL	1.50.01.001.001	1.000,00			
3.1.90.13	OBRIGAÇÕES PATRONAIS	1.50.01.001.001	1.000,00			
TOTAL						63.000,00

**PREFEITURA MUNICIPAL DE CONDADO**

PRAÇA 11 DE NOVEMBRO, 88 - CNPJ:10150068/0001-00

Orçamento Programa - Exercício de 2022

Anexo 02
Página 11**NATUREZA DA DESPESA POR ORGÃO E UNIDADE**

PODER	03 FUNDOS					
ORGÃO	01 FUNDO MUNICIPAL DE SAÚDE DO CONDADO					
UNIDADE	00 Fundo Municipal de Saúde					
Código	Especificação	F.R.-C.A.	Elemento	Modalidade	Grupo	Categoria Econômica
3.0.00.00	DESPESAS CORRENTES					41.000,00
3.0.00.00	DESPESAS CORRENTES					2.000,00
3.0.00.00	DESPESAS CORRENTES					9.773.357,46
3.0.00.00	DESPESAS CORRENTES					6.872.000,00
3.0.00.00	DESPESAS CORRENTES					1.000,00
3.1.00.00	PESSOAL E ENCARGOS SOCIAIS				10.608.000,00	
3.1.90.00	APLICAÇÕES DIRETAS			9.474.000,00		
3.1.90.04	CONTRATAÇÃO POR TEMPO DETERMINADO	1.51.76.001.001	4.130.000,00			
3.1.90.04	CONTRATAÇÃO POR TEMPO DETERMINADO	1.53.02.300.001	1.461.000,00			
3.1.90.04	CONTRATAÇÃO POR TEMPO DETERMINADO	1.53.08.300.008	71.000,00			
3.1.90.04	CONTRATAÇÃO POR TEMPO DETERMINADO	1.53.08.300.009	37.000,00			
3.1.90.04	CONTRATAÇÃO POR TEMPO DETERMINADO	1.53.13.300.013	6.000,00			
3.1.90.04	CONTRATAÇÃO POR TEMPO DETERMINADO	1.53.13.300.014	33.000,00			
3.1.90.04	CONTRATAÇÃO POR TEMPO DETERMINADO	1.66.02.300.001	1.000,00			
3.1.90.04	CONTRATAÇÃO POR TEMPO DETERMINADO	1.66.02.300.001	1.000,00			
3.1.90.11	VENCIMENTOS E VANTAGENS FIXAS - PESSOAL CIVIL	1.51.76.001.001	1.719.000,00			
3.1.90.11	VENCIMENTOS E VANTAGENS FIXAS - PESSOAL CIVIL	1.53.02.300.001	987.000,00			
3.1.90.11	VENCIMENTOS E VANTAGENS FIXAS - PESSOAL CIVIL	1.53.08.300.008	652.000,00			
3.1.90.11	VENCIMENTOS E VANTAGENS FIXAS - PESSOAL CIVIL	1.53.08.300.009	100.000,00			
3.1.90.11	VENCIMENTOS E VANTAGENS FIXAS - PESSOAL CIVIL	1.53.13.300.013	7.000,00			
3.1.90.11	VENCIMENTOS E VANTAGENS FIXAS - PESSOAL CIVIL	1.53.13.300.014	153.000,00			
3.1.90.13	OBRIGAÇÕES PATRONAIS	1.51.76.001.001	115.000,00			
3.1.90.92	DESPESAS DE EXERCÍCIOS ANTERIORES	1.51.76.001.001	1.000,00			
3.1.91.00	APLICAÇÕES DIRETAS- INTRA-ORÇAMENTÁRIAS			1.134.000,00		
3.1.91.13	OBRIGAÇÕES PATRONAIS	1.51.76.001.001	941.000,00			
3.1.91.13	OBRIGAÇÕES PATRONAIS	1.53.02.300.001	16.000,00			
3.1.91.13	OBRIGAÇÕES PATRONAIS	1.53.08.300.008	100.000,00			
3.1.91.13	OBRIGAÇÕES PATRONAIS	1.53.08.300.009	16.000,00			
3.1.91.13	OBRIGAÇÕES PATRONAIS	1.53.13.300.014	60.000,00			
3.1.91.13	OBRIGAÇÕES PATRONAIS	1.53.13.300.013	1.000,00			
3.3.00.00	OUTRAS DESPESAS CORRENTES				6.081.357,46	
3.3.90.00	APLICAÇÕES DIRETAS			6.081.357,46		
3.3.90.08	OUTROS BENEFÍCIOS ASSISTENCIAIS DO SERVIDOR E DO MILITAR	1.51.76.001.001	8.000,00			
3.3.90.14	DIÁRIAS - CIVIL	1.51.76.001.001	17.000,00			
3.3.90.30	MATERIAL DE CONSUMO	1.22.101.300.101	2.000,00			
3.3.90.30	MATERIAL DE CONSUMO	1.51.76.001.001	1.484.357,46			
3.3.90.30	MATERIAL DE CONSUMO	1.53.02.300.001	884.000,00			
3.3.90.30	MATERIAL DE CONSUMO	1.53.08.300.008	10.000,00			
3.3.90.30	MATERIAL DE CONSUMO	1.53.08.300.009	10.000,00			
3.3.90.30	MATERIAL DE CONSUMO	1.53.11.300.012	160.000,00			
3.3.90.30	MATERIAL DE CONSUMO	1.53.120.300.119	10.000,00			
3.3.90.30	MATERIAL DE CONSUMO	1.53.13.300.013	4.000,00			
3.3.90.30	MATERIAL DE CONSUMO	1.53.13.300.014	11.000,00			
3.3.90.30	MATERIAL DE CONSUMO	1.53.15.300.097	40.000,00			
3.3.90.30	MATERIAL DE CONSUMO	1.66.11.300.012	1.000,00			
3.3.90.30	MATERIAL DE CONSUMO	1.66.15.300.096	1.000,00			

**PREFEITURA MUNICIPAL DE CONDADO**

PRAÇA 11 DE NOVEMBRO, 88 - CNPJ:10150068/0001-00

Orçamento Programa - Exercício de 2022

NATUREZA DA DESPESA POR ORGÃO E UNIDADEAnexo 02
Página 12

PODER	03 FUNDOS					
ORGÃO	01 FUNDO MUNICIPAL DE SAÚDE DO CONDADO					
UNIDADE	00 Fundo Municipal de Saúde					
Código	Especificação	F.R.-C.A.	Elemento	Modalidade	Grupo	Categoria Econômica
3.3.90.32	MATERIAL BEM OU SERVIÇO PARA DISTRIBUIÇÃO GRATUITA	1.51.76.001.001	65.000,00			
3.3.90.33	PASSAGENS E DESPESAS COM LOCOMOÇÃO	1.51.76.001.001	5.000,00			
3.3.90.36	OUTROS SERVIÇOS DE TERCEIROS - PESSOA FÍSICA	1.51.76.001.001	145.000,00			
3.3.90.36	OUTROS SERVIÇOS DE TERCEIROS - PESSOA FÍSICA	1.53.02.300.001	760.000,00			
3.3.90.36	OUTROS SERVIÇOS DE TERCEIROS - PESSOA FÍSICA	1.53.08.300.008	11.000,00			
3.3.90.36	OUTROS SERVIÇOS DE TERCEIROS - PESSOA FÍSICA	1.53.08.300.009	2.000,00			
3.3.90.36	OUTROS SERVIÇOS DE TERCEIROS - PESSOA FÍSICA	1.53.11.300.012	4.000,00			
3.3.90.36	OUTROS SERVIÇOS DE TERCEIROS - PESSOA FÍSICA	1.53.13.300.013	2.000,00			
3.3.90.36	OUTROS SERVIÇOS DE TERCEIROS - PESSOA FÍSICA	1.53.13.300.014	18.000,00			
3.3.90.36	OUTROS SERVIÇOS DE TERCEIROS - PESSOA FÍSICA	1.66.13.300.014	1.000,00			
3.3.90.39	OUTROS SERVIÇOS DE TERCEIROS - PESSOA JURÍDICA	1.51.76.001.001	965.000,00			
3.3.90.39	OUTROS SERVIÇOS DE TERCEIROS - PESSOA JURÍDICA	1.53.02.300.001	1.244.000,00			
3.3.90.39	OUTROS SERVIÇOS DE TERCEIROS - PESSOA JURÍDICA	1.53.08.300.008	10.000,00			
3.3.90.39	OUTROS SERVIÇOS DE TERCEIROS - PESSOA JURÍDICA	1.53.08.300.009	2.000,00			
3.3.90.39	OUTROS SERVIÇOS DE TERCEIROS - PESSOA JURÍDICA	1.53.11.300.012	4.000,00			
3.3.90.39	OUTROS SERVIÇOS DE TERCEIROS - PESSOA JURÍDICA	1.53.13.300.013	2.000,00			
3.3.90.39	OUTROS SERVIÇOS DE TERCEIROS - PESSOA JURÍDICA	1.53.13.300.014	20.000,00			
3.3.90.39	OUTROS SERVIÇOS DE TERCEIROS - PESSOA JURÍDICA	1.66.08.300.008	1.000,00			
3.3.90.47	OBRIGAÇÕES TRIBUTÁRIAS E CONTRIBUTIVAS	1.51.76.001.001	1.000,00			
3.3.90.48	OUTROS AUXÍLIOS FINANCEIROS A PESSOA FÍSICA	1.51.76.001.001	176.000,00			
3.3.90.92	DESPESAS DE EXERCÍCIOS ANTERIORES	1.88.76.001.001	1.000,00			
4.0.00.00	DESPESAS DE CAPITAL					5.000,00
4.0.00.00	DESPESAS DE CAPITAL					301.000,00
4.0.00.00	DESPESAS DE CAPITAL					328.000,00
4.0.00.00	DESPESAS DE CAPITAL					627.195,00
4.4.00.00	INVESTIMENTOS				1.261.195,00	
4.4.90.00	APLICAÇÕES DIRETAS			1.261.195,00		
4.4.90.30	MATERIAL DE CONSUMO	1.51.76.001.001	1.000,00			
4.4.90.30	MATERIAL DE CONSUMO	1.53.02.300.001	1.000,00			
4.4.90.36	OUTROS SERVIÇOS DE TERCEIROS - PESSOA FÍSICA	1.51.76.001.001	1.000,00			
4.4.90.36	OUTROS SERVIÇOS DE TERCEIROS - PESSOA FÍSICA	1.53.02.300.001	1.000,00			
4.4.90.39	OUTROS SERVIÇOS DE TERCEIROS - PESSOA JURÍDICA	1.51.76.001.001	1.000,00			
4.4.90.39	OUTROS SERVIÇOS DE TERCEIROS - PESSOA JURÍDICA	1.53.02.300.001	1.000,00			
4.4.90.51	OBRAS E INSTALAÇÕES	1.51.76.001.001	41.000,00			
4.4.90.51	OBRAS E INSTALAÇÕES	1.53.02.300.001	57.000,00			
4.4.90.51	OBRAS E INSTALAÇÕES	1.53.08.300.008	100.000,00			
4.4.90.51	OBRAS E INSTALAÇÕES	1.66.21.300.098	1.000,00			
4.4.90.51	OBRAS E INSTALAÇÕES	1.81.21.300.098	300.000,00			
4.4.90.52	EQUIPAMENTOS E MATERIAL PERMANENTE	1.51.76.001.001	284.000,00			
4.4.90.52	EQUIPAMENTOS E MATERIAL PERMANENTE	1.53.02.300.001	260.195,00			
4.4.90.52	EQUIPAMENTOS E MATERIAL PERMANENTE	1.53.08.300.008	207.000,00			
4.4.90.52	EQUIPAMENTOS E MATERIAL PERMANENTE	1.53.13.300.014	5.000,00			
TOTAL						17.950.552,46

**PREFEITURA MUNICIPAL DE CONDADO**

PRAÇA 11 DE NOVEMBRO, 88 - CNPJ:10150068/0001-00

Orçamento Programa - Exercício de 2022

NATUREZA DA DESPESA POR ORGÃO E UNIDADEAnexo 02
Página 13

PODER	03 FUNDOS					
ORGÃO	02 FUNDO MUNICIPAL DE ASSISTENCIA SOCIAL DO CONDADO					
UNIDADE	00 FUNDO MUNICIPAL DE ASSISTÊNCIA SOCIAL					
Código	Especificação	F.R.-C.A.	Elemento	Modalidade	Grupo	Categoria Econômica
3.0.00.00	DESPESAS CORRENTES					32.000,00
3.0.00.00	DESPESAS CORRENTES					677.000,00
3.0.00.00	DESPESAS CORRENTES					1.749.000,00
3.1.00.00	PESSOAL E ENCARGOS SOCIAIS				1.152.000,00	
3.1.90.00	APLICAÇÕES DIRETAS			1.132.000,00		
3.1.90.04	CONTRATAÇÃO POR TEMPO DETERMINADO	1.50.01.001.001	385.000,00			
3.1.90.04	CONTRATAÇÃO POR TEMPO DETERMINADO	1.53.16.500.003	80.000,00			
3.1.90.04	CONTRATAÇÃO POR TEMPO DETERMINADO	1.53.17.500.004	41.000,00			
3.1.90.04	CONTRATAÇÃO POR TEMPO DETERMINADO	1.53.18.500.001	93.000,00			
3.1.90.04	CONTRATAÇÃO POR TEMPO DETERMINADO	1.53.19.500.006	52.000,00			
3.1.90.04	CONTRATAÇÃO POR TEMPO DETERMINADO	1.53.39.500.013	96.000,00			
3.1.90.11	VENCIMENTOS E VANTAGENS FIXAS - PESSOAL CIVIL	1.50.01.001.001	320.000,00			
3.1.90.13	OBRIGAÇÕES PATRONAIS	1.50.01.001.001	62.000,00			
3.1.90.94	INDENIZAÇÕES E RESTITUIÇÕES TRABALHISTAS	1.50.01.001.001	3.000,00			
3.1.91.00	APLICAÇÕES DIRETAS- INTRA-ORÇAMENTÁRIAS			20.000,00		
3.1.91.13	OBRIGAÇÕES PATRONAIS	1.50.01.001.001	20.000,00			
3.3.00.00	OUTRAS DESPESAS CORRENTES				1.306.000,00	
3.3.50.00	TRANSFERÊNCIAS A INSTITUIÇÕES PRIVADAS SEM FINS LUCRATIVOS			47.000,00		
3.3.50.43	SUBVENÇÕES SOCIAIS	1.50.01.001.001	47.000,00			
3.3.90.00	APLICAÇÕES DIRETAS			1.259.000,00		
3.3.90.04	CONTRATAÇÃO POR TEMPO DETERMINADO	1.53.39.500.013	19.000,00			
3.3.90.08	OUTROS BENEFÍCIOS ASSISTENCIAIS DO SERVIDOR E DO MILITAR	1.50.01.001.001	1.000,00			
3.3.90.14	DIÁRIAS - CIVIL	1.50.01.001.001	28.000,00			
3.3.90.14	DIÁRIAS - CIVIL	1.53.19.500.006	5.000,00			
3.3.90.30	MATERIAL DE CONSUMO	1.50.01.001.001	93.000,00			
3.3.90.30	MATERIAL DE CONSUMO	1.53.16.500.003	10.000,00			
3.3.90.30	MATERIAL DE CONSUMO	1.53.17.500.004	20.000,00			
3.3.90.30	MATERIAL DE CONSUMO	1.53.18.500.001	30.000,00			
3.3.90.30	MATERIAL DE CONSUMO	1.53.19.500.006	35.000,00			
3.3.90.30	MATERIAL DE CONSUMO	1.53.20.500.007	5.000,00			
3.3.90.30	MATERIAL DE CONSUMO	1.53.36.500.002	1.000,00			
3.3.90.30	MATERIAL DE CONSUMO	1.53.39.500.013	30.000,00			
3.3.90.32	MATERIAL, BEM OU SERVIÇO PARA DISTRIBUIÇÃO GRATUITA	1.50.01.001.001	201.000,00			
3.3.90.32	MATERIAL, BEM OU SERVIÇO PARA DISTRIBUIÇÃO GRATUITA	1.53.35.500.011	15.000,00			
3.3.90.32	MATERIAL, BEM OU SERVIÇO PARA DISTRIBUIÇÃO GRATUITA	1.66.35.500.011	1.000,00			
3.3.90.33	PASSAGENS E DESPESAS COM LOCOMOÇÃO	1.50.01.001.001	1.000,00			
3.3.90.33	PASSAGENS E DESPESAS COM LOCOMOÇÃO	1.88.01.001.001	1.000,00			
3.3.90.36	OUTROS SERVIÇOS DE TERCEIROS - PESSOA FÍSICA	1.50.01.001.001	136.000,00			
3.3.90.36	OUTROS SERVIÇOS DE TERCEIROS - PESSOA FÍSICA	1.53.16.500.003	6.000,00			
3.3.90.36	OUTROS SERVIÇOS DE TERCEIROS - PESSOA FÍSICA	1.53.17.500.004	20.000,00			
3.3.90.36	OUTROS SERVIÇOS DE TERCEIROS - PESSOA FÍSICA	1.53.18.500.001	11.000,00			
3.3.90.36	OUTROS SERVIÇOS DE TERCEIROS - PESSOA FÍSICA	1.53.19.500.006	10.000,00			
3.3.90.36	OUTROS SERVIÇOS DE TERCEIROS - PESSOA FÍSICA	1.53.20.500.007	5.000,00			
3.3.90.36	OUTROS SERVIÇOS DE TERCEIROS - PESSOA FÍSICA	1.53.22.500.005	5.000,00			
3.3.90.36	OUTROS SERVIÇOS DE TERCEIROS - PESSOA FÍSICA	1.53.36.500.002	1.000,00			
3.3.90.36	OUTROS SERVIÇOS DE TERCEIROS - PESSOA FÍSICA	1.53.39.500.013	10.000,00			

**PREFEITURA MUNICIPAL DE CONDADO**

PRAÇA 11 DE NOVEMBRO, 88 - CNPJ:10150068/0001-00

Orçamento Programa - Exercício de 2022

Anexo 02
Página 15**NATUREZA DA DESPESA POR ORGÃO E UNIDADE**

Código	Especificação	F.R.-C.A.	Elemento	Modalidade	Grupo	Categoria Econômica
PODER	03 FUNDOS					
ORGÃO	03 FUNDO MUN. DO DIREITO DA CRIANÇA E DO ADOLESCENTE					
UNIDADE	00 FUNDO MUNICIPAL DOS DIREITOS DA CRIANÇA E DO ADOLESCENTE					
3.0.00.00	DESPESAS CORRENTES					10.000,00
3.1.00.00	PESSOAL E ENCARGOS SOCIAIS				6.000,00	
3.1.90.00	APLICAÇÕES DIRETAS			5.000,00		
3.1.90.04	CONTRATAÇÃO POR TEMPO DETERMINADO	1.50.01.001.001	2.000,00			
3.1.90.11	VENCIMENTOS E VANTAGENS FIXAS - PESSOAL CIVIL	1.50.01.001.001	2.000,00			
3.1.90.13	OBRIGAÇÕES PATRONAIS	1.50.01.001.001	1.000,00			
3.1.91.00	APLICAÇÕES DIRETAS- INTRA-ORÇAMENTÁRIAS			1.000,00		
3.1.91.13	OBRIGAÇÕES PATRONAIS	1.50.01.001.001	1.000,00			
3.3.00.00	OUTRAS DESPESAS CORRENTES				4.000,00	
3.3.90.00	APLICAÇÕES DIRETAS			4.000,00		
3.3.90.14	DIÁRIAS - CIVIL	1.50.01.001.001	1.000,00			
3.3.90.30	MATERIAL DE CONSUMO	1.50.01.001.001	1.000,00			
3.3.90.36	OUTROS SERVIÇOS DE TERCEIROS - PESSOA FÍSICA	1.50.01.001.001	1.000,00			
3.3.90.39	OUTROS SERVIÇOS DE TERCEIROS - PESSOA JURÍDICA	1.50.01.001.001	1.000,00			
TOTAL						10.000,00

**PREFEITURA MUNICIPAL DE CONDADO**

PRAÇA 11 DE NOVEMBRO, 88 - CNPJ:10150068/0001-00

Orçamento Programa - Exercício de 2022

Anexo 02
Página 19**NATUREZA DA DESPESA POR ORGÃO E UNIDADE**

PODER	03 FUNDOS					
ORGÃO	06 FUNDO MUNICIPAL DE EDUCAÇÃO					
UNIDADE	01 FUNDO MUNICIPAL DE EDUCAÇÃO					
Código	Especificação	F.R.-C.A.	Elemento	Modalidade	Grupo	Categoria Econômica
3.0.00.00	DESPESAS CORRENTES					2.951.552,63
3.0.00.00	DESPESAS CORRENTES					31.000,00
3.0.00.00	DESPESAS CORRENTES					11.000,00
3.0.00.00	DESPESAS CORRENTES					20.000,00
3.0.00.00	DESPESAS CORRENTES					10.000,00
3.0.00.00	DESPESAS CORRENTES					230.000,00
3.0.00.00	DESPESAS CORRENTES					413.000,00
3.0.00.00	DESPESAS CORRENTES					16.000,00
3.0.00.00	DESPESAS CORRENTES					381.000,00
3.1.00.00	PESSOAL E ENCARGOS SOCIAIS				1.290.000,00	
3.1.90.00	APLICAÇÕES DIRETAS			1.190.000,00		
3.1.90.04	CONTRATAÇÃO POR TEMPO DETERMINADO	1.50.77.001.001	490.000,00			
3.1.90.11	VENCIMENTOS E VANTAGENS FIXAS - PESSOAL CIVIL	1.50.77.001.001	530.000,00			
3.1.90.13	OBRIGAÇÕES PATRONAIS	1.50.77.001.001	150.000,00			
3.1.90.94	INDENIZAÇÕES E RESTITUIÇÕES TRABALHISTAS	1.50.77.001.001	20.000,00			
3.1.91.00	APLICAÇÕES DIRETAS- INTRA-ORÇAMENTÁRIAS			100.000,00		
3.1.91.13	OBRIGAÇÕES PATRONAIS	1.50.77.001.001	100.000,00			
3.3.00.00	OUTRAS DESPESAS CORRENTES				2.773.552,63	
3.3.90.00	APLICAÇÕES DIRETAS			2.773.552,63		
3.3.90.04	CONTRATAÇÃO POR TEMPO DETERMINADO	1.50.77.001.001	10.000,00			
3.3.90.08	OUTROS BENEFÍCIOS ASSISTENCIAIS DO SERVIDOR E DO MILITAR	1.50.77.001.001	1.000,00			
3.3.90.14	DIÁRIAS - CIVIL	1.50.77.001.001	50.000,00			
3.3.90.30	MATERIAL DE CONSUMO	1.00.23.250.005	402.000,00			
3.3.90.30	MATERIAL DE CONSUMO	1.00.27.200.002	380.000,00			
3.3.90.30	MATERIAL DE CONSUMO	1.00.28.200.004	14.000,00			
3.3.90.30	MATERIAL DE CONSUMO	1.00.29.200.006	10.000,00			
3.3.90.30	MATERIAL DE CONSUMO	1.00.30.200.007	10.000,00			
3.3.90.30	MATERIAL DE CONSUMO	1.50.01.001.001	50.000,00			
3.3.90.30	MATERIAL DE CONSUMO	1.50.77.001.001	640.552,63			
3.3.90.30	MATERIAL DE CONSUMO	1.66.27.200.002	1.000,00			
3.3.90.30	MATERIAL DE CONSUMO	1.66.29.200.006	1.000,00			
3.3.90.32	MATERIAL, BEM OU SERVIÇO PARA DISTRIBUIÇÃO GRATUITA	1.50.77.001.001	50.000,00			
3.3.90.33	PASSAGENS E DESPESAS COM LOCOMOÇÃO	1.50.77.001.001	10.000,00			
3.3.90.35	SERVIÇOS DE CONSULTORIA	1.50.77.001.001	50.000,00			
3.3.90.36	OUTROS SERVIÇOS DE TERCEIROS - PESSOA FÍSICA	1.00.23.250.005	1.000,00			
3.3.90.36	OUTROS SERVIÇOS DE TERCEIROS - PESSOA FÍSICA	1.00.28.200.004	6.000,00			
3.3.90.36	OUTROS SERVIÇOS DE TERCEIROS - PESSOA FÍSICA	1.00.30.200.007	3.000,00			
3.3.90.36	OUTROS SERVIÇOS DE TERCEIROS - PESSOA FÍSICA	1.13.26.200.001	7.000,00			
3.3.90.36	OUTROS SERVIÇOS DE TERCEIROS - PESSOA FÍSICA	1.50.77.001.001	170.000,00			
3.3.90.36	OUTROS SERVIÇOS DE TERCEIROS - PESSOA FÍSICA	1.66.28.200.004	1.000,00			
3.3.90.36	OUTROS SERVIÇOS DE TERCEIROS - PESSOA FÍSICA	1.66.50.250.004	9.000,00			
3.3.90.36	OUTROS SERVIÇOS DE TERCEIROS - PESSOA FÍSICA	1.93.26.200.001	3.000,00			
3.3.90.39	OUTROS SERVIÇOS DE TERCEIROS - PESSOA JURÍDICA	1.00.23.250.005	1.000,00			
3.3.90.39	OUTROS SERVIÇOS DE TERCEIROS - PESSOA JURÍDICA	1.00.28.200.004	10.000,00			
3.3.90.39	OUTROS SERVIÇOS DE TERCEIROS - PESSOA JURÍDICA	1.00.30.200.007	2.000,00			
3.3.90.39	OUTROS SERVIÇOS DE TERCEIROS - PESSOA JURÍDICA	1.50.01.001.001	180.000,00			

**PREFEITURA MUNICIPAL DE CONDADO**

PRAÇA 11 DE NOVEMBRO, 88 - CNPJ:10150068/0001-00

Orçamento Programa - Exercício de 2022

Anexo 02
Página 20**NATUREZA DA DESPESA POR ORGÃO E UNIDADE**

PÓDER 03 FUNDOS						
ORGÃO 06 FUNDO MUNICIPAL DE EDUCAÇÃO						
UNIDADE 01 FUNDO MUNICIPAL DE EDUCAÇÃO						
Código	Especificação	F.R.-C.A.	Elemento	Modalidade	Grupo	Categoria Econômica
3.3.90.39	OUTROS SERVIÇOS DE TERCEIROS - PESSOA JURÍDICA	1.50.77.001.001	660.000,00			
3.3.90.39	OUTROS SERVIÇOS DE TERCEIROS - PESSOA JURÍDICA	1.66.30.200.007	1.000,00			
3.3.90.47	OBRIGAÇÕES TRIBUTÁRIAS E CONTRIBUTIVAS	1.50.77.001.001	10.000,00			
3.3.90.93	INDENIZAÇÕES E RESTITUIÇÕES	1.50.77.001.001	10.000,00			
3.3.90.93	INDENIZAÇÕES E RESTITUIÇÕES	1.81.21.200.099	20.000,00			
4.0.00.00	DESPESAS DE CAPITAL					44.121,26
4.0.00.00	DESPESAS DE CAPITAL					10.000,00
4.0.00.00	DESPESAS DE CAPITAL					81.000,00
4.0.00.00	DESPESAS DE CAPITAL					357.183,50
4.0.00.00	DESPESAS DE CAPITAL					20.000,00
4.0.00.00	DESPESAS DE CAPITAL					650.000,00
4.0.00.00	DESPESAS DE CAPITAL					49.200,00
4.0.00.00	DESPESAS DE CAPITAL					523.117,51
4.4.00.00	INVESTIMENTOS				1.734.622,27	
4.4.90.00	APLICAÇÕES DIRETAS			1.734.622,27		
4.4.90.30	MATERIAL DE CONSUMO	1.00.23.250.005	1.000,00			
4.4.90.36	OUTROS SERVIÇOS DE TERCEIROS - PESSOA FÍSICA	1.00.23.250.005	1.000,00			
4.4.90.39	OUTROS SERVIÇOS DE TERCEIROS - PESSOA JURÍDICA	1.00.23.250.005	1.000,00			
4.4.90.51	OBRAS E INSTALAÇÕES	1.00.23.250.005	246.000,00			
4.4.90.51	OBRAS E INSTALAÇÕES	1.00.25.250.002	150.000,00			
4.4.90.51	OBRAS E INSTALAÇÕES	1.13.26.200.001	10.000,00			
4.4.90.51	OBRAS E INSTALAÇÕES	1.50.77.001.001	20.000,00			
4.4.90.51	OBRAS E INSTALAÇÕES	1.81.21.200.099	10.000,00			
4.4.90.52	EQUIPAMENTOS E MATERIAL PERMANENTE	1.00.23.250.005	401.000,00			
4.4.90.52	EQUIPAMENTOS E MATERIAL PERMANENTE	1.00.25.250.002	373.117,51			
4.4.90.52	EQUIPAMENTOS E MATERIAL PERMANENTE	1.00.25.250.007	49.200,00			
4.4.90.52	EQUIPAMENTOS E MATERIAL PERMANENTE	1.00.31.200.008	15.000,00			
4.4.90.52	EQUIPAMENTOS E MATERIAL PERMANENTE	1.00.32.200.009	28.121,26			
4.4.90.52	EQUIPAMENTOS E MATERIAL PERMANENTE	1.13.26.200.001	10.000,00			
4.4.90.52	EQUIPAMENTOS E MATERIAL PERMANENTE	1.50.77.001.001	337.183,50			
4.4.90.52	EQUIPAMENTOS E MATERIAL PERMANENTE	1.66.31.200.008	1.000,00			
4.4.90.52	EQUIPAMENTOS E MATERIAL PERMANENTE	1.81.21.200.099	10.000,00			
4.4.90.52	EQUIPAMENTOS E MATERIAL PERMANENTE	1.81.21.200.099	71.000,00			
TOTAL						5.798.174,90

**PREFEITURA MUNICIPAL DE CONDADO**

PRAÇA 11 DE NOVEMBRO, 88 - CNPJ:10150068/0001-00

Orçamento Programa - Exercício de 2022

NATUREZA DA DESPESA POR ORGÃO E UNIDADEAnexo 02
Página 21

PODER	03 FUNDOS					
ORGÃO	06 FUNDO MUNICIPAL DE EDUCAÇÃO					
UNIDADE	02 FUNDEB					
Código	Especificação	F.R.-C.A.	Elemento	Modalidade	Grupo	Categoria Econômica
3.0.00.00	DESPESAS CORRENTES					290.000,00
3.0.00.00	DESPESAS CORRENTES					16.540.000,00
3.0.00.00	DESPESAS CORRENTES					2.324.607,53
3.0.00.00	DESPESAS CORRENTES					114.800,00
3.0.00.00	DESPESAS CORRENTES					307.973,17
3.1.00.00	PESSOAL E ENCARGOS SOCIAIS				17.193.807,53	
3.1.90.00	APLICAÇÕES DIRETAS			13.325.148,55		
3.1.90.04	CONTRATAÇÃO POR TEMPO DETERMINADO	1.00.23.250.004	1.094.200,00			
3.1.90.04	CONTRATAÇÃO POR TEMPO DETERMINADO	1.00.23.250.005	209.800,00			
3.1.90.04	CONTRATAÇÃO POR TEMPO DETERMINADO	1.00.25.250.001	100.000,00			
3.1.90.04	CONTRATAÇÃO POR TEMPO DETERMINADO	1.00.25.250.006	50.000,00			
3.1.90.04	CONTRATAÇÃO POR TEMPO DETERMINADO	1.00.25.250.002	52.000,00			
3.1.90.04	CONTRATAÇÃO POR TEMPO DETERMINADO	1.50.77.001.001	20.000,00			
3.1.90.11	VENCIMENTOS E VANTAGENS FIXAS - PESSOAL CIVIL	1.00.23.250.004	8.450.600,00			
3.1.90.11	VENCIMENTOS E VANTAGENS FIXAS - PESSOAL CIVIL	1.00.23.250.005	1.716.000,00			
3.1.90.11	VENCIMENTOS E VANTAGENS FIXAS - PESSOAL CIVIL	1.00.25.250.001	1.516.548,55			
3.1.90.11	VENCIMENTOS E VANTAGENS FIXAS - PESSOAL CIVIL	1.00.25.250.006	60.000,00			
3.1.90.11	VENCIMENTOS E VANTAGENS FIXAS - PESSOAL CIVIL	1.00.25.250.002	2.000,00			
3.1.90.11	VENCIMENTOS E VANTAGENS FIXAS - PESSOAL CIVIL	1.50.77.001.001	10.000,00			
3.1.90.92	DESPESAS DE EXERCÍCIOS ANTERIORES	1.50.77.001.001	20.000,00			
3.1.90.92	DESPESAS DE EXERCÍCIOS ANTERIORES	1.66.51.250.005	4.000,00			
3.1.90.94	INDENIZAÇÕES E RESTITUIÇÕES TRABALHISTAS	1.50.77.001.001	20.000,00			
3.1.91.00	APLICAÇÕES DIRETAS- INTRA-ORÇAMENTÁRIAS			3.868.658,98		
3.1.91.13	OBRIGAÇÕES PATRONAIS	1.00.23.250.004	2.770.000,00			
3.1.91.13	OBRIGAÇÕES PATRONAIS	1.00.23.250.005	419.800,00			
3.1.91.13	OBRIGAÇÕES PATRONAIS	1.00.25.250.001	481.858,98			
3.1.91.13	OBRIGAÇÕES PATRONAIS	1.00.25.250.006	4.800,00			
3.1.91.13	OBRIGAÇÕES PATRONAIS	1.00.25.250.002	172.200,00			
3.1.91.13	OBRIGAÇÕES PATRONAIS	1.50.77.001.001	20.000,00			
3.3.00.00	OUTRAS DESPESAS CORRENTES				2.383.573,17	
3.3.90.00	APLICAÇÕES DIRETAS			2.383.573,17		
3.3.90.08	OUTROS BENEFÍCIOS ASSISTENCIAIS DO SERVIDOR E DO MILITAR	1.00.23.250.004	1.000,00			
3.3.90.08	OUTROS BENEFÍCIOS ASSISTENCIAIS DO SERVIDOR E DO MILITAR	1.00.23.250.005	1.000,00			
3.3.90.14	DIÁRIAS - CIVIL	1.50.77.001.001	10.000,00			
3.3.90.18	AUXÍLIO FINANCEIRO A ESTUDANTES	1.50.77.001.001	10.000,00			
3.3.90.30	MATERIAL DE CONSUMO	1.00.23.250.005	170.000,00			
3.3.90.30	MATERIAL DE CONSUMO	1.13.26.200.001	137.973,17			
3.3.90.30	MATERIAL DE CONSUMO	1.50.77.001.001	20.000,00			
3.3.90.32	MATERIAL, BEM OU SERVIÇO PARA DISTRIBUIÇÃO GRATUITA	1.50.77.001.001	100.000,00			
3.3.90.36	OUTROS SERVIÇOS DE TERCEIROS - PESSOA FÍSICA	1.13.26.200.001	10.000,00			
3.3.90.36	OUTROS SERVIÇOS DE TERCEIROS - PESSOA FÍSICA	1.50.77.001.001	20.000,00			
3.3.90.39	OUTROS SERVIÇOS DE TERCEIROS - PESSOA JURÍDICA	1.00.23.250.005	1.703.600,00			
3.3.90.39	OUTROS SERVIÇOS DE TERCEIROS - PESSOA JURÍDICA	1.13.26.200.001	160.000,00			
3.3.90.39	OUTROS SERVIÇOS DE TERCEIROS - PESSOA JURÍDICA	1.50.77.001.001	20.000,00			
3.3.90.92	DESPESAS DE EXERCÍCIOS ANTERIORES	1.50.77.001.001	10.000,00			
3.3.90.93	INDENIZAÇÕES E RESTITUIÇÕES	1.50.77.001.001	10.000,00			



PREFEITURA MUNICIPAL DE CONDADO

PRAÇA 11 DE NOVENBRO, 88 - CNPJ:10150068/0001-00

Orçamento Programa - Exercício de 2022

NATUREZA DA DESPESA POR ORGÃO E UNIDADE

Anexo 02
Página 22

PÓDER		03 FUNDOS				
ORGÃO		06 FUNDO MUNICIPAL DE EDUCAÇÃO				
UNIDADE		02 FUNDEB				
Código	Especificação	F.R.-C.A.	Elemento	Modalidade	Grupo	Categoria Econômica
TOTAL						19.577.380,70

**PREFEITURA MUNICIPAL DE CONDADO**

PRAÇA 11 DE NOVEMBRO, 88 - CNPJ:10150068/0001-00

Orçamento Programa - Exercício de 2022

NATUREZA DA DESPESA POR ORGÃO E UNIDADE

Anexo 02

Página 24

Código	Especificação	F.R.-C.A.	Elemento	Modalidade	Grupo	Categoria Econômica
3.0.00.00	DESPESAS CORRENTES					17.207,86
3.1.00.00	PESSOAL E ENCARGOS SOCIAIS				9.537,16	
3.1.90.00	APLICAÇÕES DIRETAS			9.537,16		
3.1.90.04	CONTRATAÇÃO POR TEMPO DETERMINADO	1.50.33.130.001	1.078,86			
3.1.90.11	VENCIMENTOS E VANTAGENS FIXAS - PESSOAL CIVIL	1.50.33.130.001	6.807,63			
3.1.90.13	OBRIGAÇÕES PATRONAIS	1.50.33.130.001	1.596,72			
3.1.90.92	DESPESAS DE EXERCÍCIOS ANTERIORES	1.50.33.130.001	53,95			
3.3.00.00	OUTRAS DESPESAS CORRENTES				7.670,70	
3.3.90.00	APLICAÇÕES DIRETAS			7.670,70		
3.3.90.14	DIÁRIAS - CIVIL	1.50.33.130.001	140,25			
3.3.90.30	MATERIAL DE CONSUMO	1.50.33.130.001	172,63			
3.3.90.31	PREMIAÇÕES CULTURAIS, ARTÍSTICAS, CIENTÍFICAS, DESPORTIVAS E	1.50.33.130.001	43,15			
3.3.90.33	PASSAGENS E DESPESAS COM LOCOMOÇÃO	1.50.33.130.001	194,19			
3.3.90.35	SERVIÇOS DE CONSULTORIA	1.50.33.130.001	1.424,10			
3.3.90.36	OUTROS SERVIÇOS DE TERCEIROS - PESSOA FÍSICA	1.50.33.130.001	712,04			
3.3.90.39	OUTROS SERVIÇOS DE TERCEIROS - PESSOA JURÍDICA	1.50.33.130.001	4.973,55			
3.3.90.92	DESPESAS DE EXERCÍCIOS ANTERIORES	1.50.33.130.001	10,79			
4.0.00.00	DESPESAS DE CAPITAL					11.362,86
4.4.00.00	INVESTIMENTOS				10.362,86	
4.4.90.00	APLICAÇÕES DIRETAS			10.362,86		
4.4.90.52	EQUIPAMENTOS E MATERIAL PERMANENTE	1.50.33.130.001	10.362,86			
4.6.00.00	AMORTIZAÇÃO DA DÍVIDA				1.000,00	
4.6.90.00	APLICAÇÕES DIRETAS			1.000,00		
4.6.90.71	PRINCIPAL DA DÍVIDA CONTRATUAL RESGATADA	1.50.33.130.001	1.000,00			
TOTAL						28.570,72



PREFEITURA MUNICIPAL DE CONDADO

PRAÇA 11 DE NOVEMBRO, 88 - CNPJ:10150068/0001-00

Orçamento Programa - Exercício de 2022

NATUREZA DA DESPESA POR ORGÃO E UNIDADE

Anexo 02
Página 25

Código	Especificação	F.R.-C.A.	Elemento	Modalidade	Grupo	Categoria Econômica
3.0.00.00	DESPESAS CORRENTES					151,06
3.3.00.00	OUTRAS DESPESAS CORRENTES				151,06	
3.3.90.00	APLICAÇÕES DIRETAS			151,06		
3.3.90.14	DIÁRIAS - CIVIL	1.50.33.130.001	21,58			
3.3.90.30	MATERIAL DE CONSUMO	1.50.33.130.001	21,58			
3.3.90.35	SERVIÇOS DE CONSULTORIA	1.50.33.130.001	53,96			
3.3.90.36	OUTROS SERVIÇOS DE TERCEIROS - PESSOA FÍSICA	1.50.33.130.001	53,94			
TOTAL						151,06

**PREFEITURA MUNICIPAL DE CONDADO**

PRAÇA 11 DE NOVEMBRO, 88 - CNPJ:10150068/0001-00

Orçamento Programa - Exercício de 2022

Anexo 02

Página 26

NATUREZA DA DESPESA POR ORGÃO E UNIDADE

Código	Especificação	F.R.-C.A.	Elemento	Modalidade	Grupo	Categoria Econômica
3.0.00.00	DESPESAS CORRENTES					237,34
3.3.00.00	OUTRAS DESPESAS CORRENTES				237,34	
3.3.90.00	APLICAÇÕES DIRETAS			237,34		
3.3.90.14	DIÁRIAS - CIVIL	1.50.33.130.001	53,94			
3.3.90.30	MATERIAL DE CONSUMO	1.50.33.130.001	21,58			
3.3.90.35	SERVIÇOS DE CONSULTORIA	1.50.33.130.001	53,94			
3.3.90.36	OUTROS SERVIÇOS DE TERCEIROS - PESSOA FÍSICA	1.50.33.130.001	53,94			
3.3.90.39	OUTROS SERVIÇOS DE TERCEIROS - PESSOA JURÍDICA	1.50.33.130.001	53,94			
TOTAL						237,34
TOTAL GERAL						77.318.000,00



PREFEITURA MUNICIPAL DE CONDADO

PRAÇA 11 DE NOVEMBRO, 88 - CNPJ:10150068/0001-00

Orçamento Programa - Exercício de 2022
Anexo 06
Página 1

PROGRAMA DE TRABALHO

(Inc. II, § 2º, Art. 2º)

01 Poder Legislativo

01 Câmara Municipal

Código	Especificação	Operação Especial	Projetos	Atividades	T o t a l
01	Legislativa		80.000,00	2.920.000,00	3.000.000,00
01	031 Ação Legislativa		80.000,00	2.910.000,00	2.990.000,00
01	031 0101 PROCESSO LEGISLATIVO		80.000,00	2.910.000,00	2.990.000,00
01.031.0101.1001.0000	Reforma e Ampliação do Prédio da Câmara		40.000,00		40.000,00
01.031.0101.1002.0000	Reequipamento da Unidade da Câmara		40.000,00		40.000,00
01.031.0101.2001.0000	Manutenção das Atividades Legislativas			1.280.000,00	1.280.000,00
01.031.0101.2002.0000	Manutenção das Atividades Administrativas			1.156.000,00	1.156.000,00
01.031.0101.2003.0000	Manutenção da Verba Indenizatória			90.000,00	90.000,00
01.031.0101.2004.0000	Contribuição Previdenciária e FGTS			384.000,00	384.000,00
01	271 Previdência Básica			10.000,00	10.000,00
01	271 0101 PROCESSO LEGISLATIVO			10.000,00	10.000,00
01.271.0101.2005.0000	Manutenção Inativos			10.000,00	10.000,00
TOTAL		0,00	80.000,00	2.920.000,00	3.000.000,00



PREFEITURA MUNICIPAL DE CONDADO

PRAÇA 11 DE NOVEMBRO, 88 - CNPJ:10150068/0001-00

Orçamento Programa - Exercício de 2022

Anexo 06

Página 2

PROGRAMA DE TRABALHO

(Inc.II, § 2º, Art.2º)

02 Poder Executivo

01 Gabinete do Prefeito

Código	Especificação	Operação Especial	Projetos	Atividades	T o t a l
04	Administração		15.000,00	1.040.000,00	1.055.000,00
04	122 Administração Geral		15.000,00	935.000,00	950.000,00
04	122 0401 GESTÃO ADMINISTRATIVA DO MUNICÍPIO			578.000,00	578.000,00
04.122.0401.2006.0000	Remuneração de Pessoal Ativo do Gabinete			384.000,00	384.000,00
04.122.0401.2007.0000	Manutenção das Atividades Gerais do Gabinete			194.000,00	194.000,00
04	122 0402 REEQUIPAMENTO DO MUNICÍPIO		15.000,00		15.000,00
04.122.0402.1003.0000	Aquisição de Veículos, Móveis, Máquinas e Equipamentos para o Gabinete		15.000,00		15.000,00
04	122 0404 SERVIÇOS PÚBLICOS E JUDICIÁRIOS			357.000,00	357.000,00
04.122.0404.2008.0000	Assistência Jurídica Municipal			357.000,00	357.000,00
04	124 Controle Interno			105.000,00	105.000,00
04	124 0401 GESTÃO ADMINISTRATIVA DO MUNICÍPIO			105.000,00	105.000,00
04.124.0401.2009.0000	Remuneração de Pessoal Ativo do Controle Interno			105.000,00	105.000,00
25	Energia			50.000,00	50.000,00
25	752 Energia Elétrica			50.000,00	50.000,00
25	752 2501 ILUMINANDO NOSSA CIDADE			50.000,00	50.000,00
25.752.2501.2044.0000	Manutenção do Sistema de Iluminação Pública na Sede, Distritos e Povoados			50.000,00	50.000,00
TOTAL		010	15.000,00	1.090.000,00	1.105.000,00

**PREFEITURA MUNICIPAL DE CONDADO**

PRAÇA 11 DE NOVEMBRO, 88 - CNPJ:10150068/0001-00

Orçamento Programa - Exercício de 2022

Anexo 06

Página 3

PROGRAMA DE TRABALHO

(Inc.II, § 2º, Art.2º)

02 Poder Executivo**02 Secretaria Mun. de Ações de Governo e Gestão Política Inst.**

Código	Especificação	Operação Especial	Projetos	Atividades	T o t a l
04	Administração		20.000,00	817.000,00	837.000,00
04	032	Controle Externo		7.000,00	7.000,00
04	032	0407 APOIO AOS CONSELHOS MUNICIPAIS		7.000,00	7.000,00
04.032.0407.2010.0000	Manutenção das Atividades dos Conselhos Municipais			7.000,00	7.000,00
04	122	Administração Geral	20.000,00	740.000,00	760.000,00
04	122	0401 GESTÃO ADMINISTRATIVA DO MUNICÍPIO		728.000,00	728.000,00
04.122.0401.2011.0000	Remuneração de Pessoal Ativo da Secretaria de Ações de Governo			599.000,00	599.000,00
04.122.0401.2012.0000	Manutenção das Atividades Gerais da Secretaria de Ações de Governo			129.000,00	129.000,00
04	122	0402 REEQUIPAMENTO DO MUNICÍPIO	20.000,00		20.000,00
04.122.0402.1004.0000	Aquisição de Móveis, Máquinas e Equipamentos da Secretaria de Governo		20.000,00		20.000,00
04	122	0411 APOIO À INSTITUIÇÕES SEM FINS LUCRATIVOS		2.000,00	2.000,00
04.122.0411.2013.0000	Cooperação e apoio às instituições sem fins lucrativos e de interesse social.			2.000,00	2.000,00
04	122	0412 CONSÓRCIOS E COOPERAÇÕES TÉCNICO-FINANCEIRAS COM OUTROS ENTES FEDERADOS		10.000,00	10.000,00
04.122.0412.2014.0000	Rateio para participação em Consórcio Público			10.000,00	10.000,00
04	131	Comunicação Social		70.000,00	70.000,00
04	131	0405 DIVULGAÇÃO INSTITUCIONAL DA ADMINISTRAÇÃO		70.000,00	70.000,00
04.131.0405.2015.0000	Divulgação Institucional, Impressos e Publicações Diversas			70.000,00	70.000,00
TOTAL			20.000,00	817.000,00	837.000,00

**PREFEITURA MUNICIPAL DE CONDADO**

PRAÇA 11 DE NOVEMBRO, 88 - CNPJ:10150068/0001-00

Orçamento Programa - Exercício de 2022

Anexo 06

Página 4

PROGRAMA DE TRABALHO

(Inc.II, § 2º, Art.2º)

02 Poder Executivo**03 Secretaria Mun. de Gestão Financeira**

Código	Especificação	Operação Especial	Projetos	Atividades	Total
04	Administração		30.000,00	2.488.857,46	2.518.857,46
04	122 Administração Geral		15.000,00	1.938.857,46	1.953.857,46
04	122 0401 GESTÃO ADMINISTRATIVA DO MUNICÍPIO			1.938.857,46	1.938.857,46
04.122.0401.2016.0000	Remuneração de Pessoal Ativo da Secretaria de Finanças			1.128.000,00	1.128.000,00
04.122.0401.2017.0000	Manutenção das Atividades Gerais da Secretaria de Finanças			675.857,46	675.857,46
04.122.0401.2018.0000	Contratação de Consultoria e Assessorias			110.000,00	110.000,00
04.122.0401.2019.0000	Contribuição AMUPE e outras entidades			25.000,00	25.000,00
04	122 0402 REEQUIPAMENTO DO MUNICÍPIO		15.000,00		15.000,00
04.122.0402.1005.0000	Aquisição de Móveis, Máquinas e Equipamentos Diversos para Secretaria de Finanças		15.000,00		15.000,00
04	123 Administração Financeira		15.000,00	550.000,00	565.000,00
04	123 0408 MODERNIZAÇÃO DO SISTEMA DE ARRECAÇÃO		15.000,00	50.000,00	65.000,00
04.123.0408.1006.0000	Aquisição de Móveis, Máquinas e Equipamentos para o Setor Tributário		15.000,00		15.000,00
04.123.0408.2020.0000	Manutenção das Atividades Gerais do Setor Tributário do Município			50.000,00	50.000,00
04	123 0410 PASEP			500.000,00	500.000,00
04.123.0410.2021.0000	Formação do Patrimônio do Servidor Público			500.000,00	500.000,00
28	Encargos Especiais			1.570.000,00	1.570.000,00
28	843 Serviço da Dívida Interna			1.560.000,00	1.560.000,00
28	843 0000 PROGRAMA NULO			1.560.000,00	1.560.000,00
28.843.0000.0001.0000	Pagamento de Precatórios e Decisões Judiciais			170.000,00	170.000,00
28.843.0000.0002.0000	Amortização de Dívida Pública - INSS			590.000,00	590.000,00
28.843.0000.0003.0000	Amortização de Dívida Pública com outros Órgãos			800.000,00	800.000,00
28	846 Outros Encargos Especiais			10.000,00	10.000,00
28	846 0000 PROGRAMA NULO			10.000,00	10.000,00
28.846.0000.0004.0000	Indenizações e Restituições Diversas			10.000,00	10.000,00
99	Reserva de Contingência	773.180,00			773.180,00
99	999 Reserva de Contingência	773.180,00			773.180,00
99	999 9999 RESERVA DE CONTIGÊNCIA	773.180,00			773.180,00
99.999.9999.9001.0000	Reserva de Contingência	773.180,00			773.180,00
TOTAL		773.180,00	30.000,00	4.058.857,46	4.862.037,46



PREFEITURA MUNICIPAL DE CONDADO

PRAÇA 11 DE NOVEMBRO, 88 - CNPJ:10150068/0001-00

Orçamento Programa - Exercício de 2022
Anexo 06
Página 5

PROGRAMA DE TRABALHO

(Inc. II, § 2º, Art. 2º)

02 Poder Executivo

04 Secretaria Municipal de Administração e Planejamento

Código	Especificação	Operação Especial	Projetos	Atividades	T o t a l
04	Administração		20.000,00	521.000,00	541.000,00
04	122 Administração Geral		20.000,00	521.000,00	541.000,00
04	122 0401 GESTÃO ADMINISTRATIVA DO MUNICÍPIO			521.000,00	521.000,00
04.122.0401.2022.0000	Remuneração de Pessoal Ativo da Secretaria de Administração e Planejamento			390.000,00	390.000,00
04.122.0401.2023.0000	Manutenção das Atividades da Secretaria de Administração e Planejamento			131.000,00	131.000,00
04	122 0402 REEQUIPAMENTO DO MUNICÍPIO		20.000,00		20.000,00
04.122.0402.1007.0000	Aquisição de Equipamentos Diversos destinado a Secretaria de Administração		20.000,00		20.000,00
TOTAL		0,00	20.000,00	521.000,00	541.000,00



PREFEITURA MUNICIPAL DE CONDADO

PRAÇA 11 DE NOVENBRO, 88 - CNPJ:10150068/0001-00

Orçamento Programa - Exercício de 2022
Anexo 06
Página 6

PROGRAMA DE TRABALHO

(Inc.II, § 2º, Art.2º)

02 Poder Executivo

05 Secretaria Municipal de Educação

Código	Especificação	Operação Especial	Projetos	Atividades	Total
12	Educação			3.000,00	3.000,00
12	122 Administração Geral			3.000,00	3.000,00
12	122 0401 GESTÃO ADMINISTRATIVA DO MUNICÍPIO			3.000,00	3.000,00
12.122.0401.2024.0000	Remuneração de Pessoal Alivo da Secretaria de Educação			3.000,00	3.000,00
TOTAL		0,00	0,00	3.000,00	3.000,00

**PREFEITURA MUNICIPAL DE CONDADO**

PRAÇA 11 DE NOVEMBRO, 88 - CNPJ:10150068/0001-00

Orçamento Programa - Exercício de 2022

Anexo 06

Página 7

PROGRAMA DE TRABALHO

(Inc. II, § 2º, Art. 2º)

02 Poder Executivo**06 Sec. Municipal de Desenvolvimento Sustentável**

Código	Especificação	Operação Especial	Projetos	Atividades	T o t a l	
13	Cultura		10.000,00	865.000,00	875.000,00	
13	122 Administração Geral		10.000,00	865.000,00	875.000,00	
13	122 0401 GESTÃO ADMINISTRATIVA DO MUNICÍPIO			865.000,00	865.000,00	
13.122.0401.2025.0000	Remuneração de Pessoal Ativo da Secretaria de Desenvolvimento Sustentável			782.000,00	782.000,00	
13.122.0401.2026.0000	Manutenção das Atividades Gerais da Secretaria de Desenvolvimento Sustentável			83.000,00	83.000,00	
13	122 0402 REEQUIPAMENTO DO MUNICÍPIO		10.000,00		10.000,00	
13.122.0402.1999.0000	Aquisição de Equipamentos Diversos para a Secretaria de Desenvolvimento Sustentável		10.000,00		10.000,00	
18	Gestão Ambiental		40.000,00	35.000,00	75.000,00	
18	541 Preservação e Conservação Ambiental		40.000,00	35.000,00	75.000,00	
18	541 1801 RECICLA CONDADO		40.000,00	35.000,00	75.000,00	
18.541.1801.1009.0000	Implantação de Coletores de Lixo nas Escolas e Ruas da Cidade		20.000,00		20.000,00	
18.541.1801.1010.0000	Estruturação do Centro de Triagem de Material Reciclável		20.000,00		20.000,00	
18.541.1801.2027.0000	Apoio as Atividades de Educação Ambiental			35.000,00	35.000,00	
20	Agricultura			107.000,00	107.000,00	
20	605 Abastecimento			80.000,00	80.000,00	
20	605 2001 PRODUÇÃO E COMERCIALIZAÇÃO			80.000,00	80.000,00	
20.605.2001.2028.0000	Manutenção de Mercado, Matadouros e Feira Livres			80.000,00	80.000,00	
20	608 Promoção da Produção Agropecuária			27.000,00	27.000,00	
20	608 2001 PRODUÇÃO E COMERCIALIZAÇÃO			27.000,00	27.000,00	
20.608.2001.2029.0000	Apoio ao Produtor Rural			27.000,00	27.000,00	
22	Indústria			15.000,00	15.000,00	
22	661 Promoção Industrial			15.000,00	15.000,00	
22	661 2201 DESENVOLVIMENTO ECONÔMICO LOCAL			15.000,00	15.000,00	
22.661.2201.2030.0000	Acções de Apoio e Incentivo a Industrialização			15.000,00	15.000,00	
27	Desporto e Lazer		175.210,11	402.000,00	577.210,11	
27	812 Desporto Comunitário		175.210,11	402.000,00	577.210,11	
27	812 1304 COPA CONDADO		175.210,11	305.000,00	480.210,11	
27.812.1304.2141.0000	Manutenção da Copa Condado de Futsal			305.000,00	305.000,00	
27.812.1304.2144.0000	Manutenção da Copa Condado de Futebol de Campo		175.210,11		175.210,11	
27	812 2702 CONDADO ESPORTIVO			97.000,00	97.000,00	
27.812.2702.2031.0000	Apoio ao Desporto Amador			67.000,00	67.000,00	
27.812.2702.2033.0000	Manutenção das atividades do Estádio O ABILÍÃO			30.000,00	30.000,00	
TOTAL			0,00	225.210,11	1.424.000,00	1.649.210,11



PREFEITURA MUNICIPAL DE CONDADO

PRAÇA 11 DE NOVENBRO, 88 - CNPJ:10150068/0001-00

Orçamento Programa + Exercício de 2022
Anexo 06
Página 8

PROGRAMA DE TRABALHO

(Inc.II, § 2º, Art.2º)

02 Poder Executivo

07 Secretaria Municipal de Saúde

Código	Especificação	Operação Especial	Projetos	Atividades	Total
10	Saúde			3.000,00	3.000,00
10	122 Administração Geral			3.000,00	3.000,00
10	122 0401 GESTÃO ADMINISTRATIVA DO MUNICÍPIO			3.000,00	3.000,00
10.122.0401.2034.0000	Remuneração de Pessoal Ativo da Secretaria de Saúde			3.000,00	3.000,00
TOTAL		0,00	0,00	3.000,00	3.000,00



PREFEITURA MUNICIPAL DE CONDADO

PRAÇA 11 DE NOVEMBRO, 88 - CNPJ:10150068/0001-00

Orçamento Programa - Exercício de 2022

Anexo 06

Página 9

PROGRAMA DE TRABALHO

(Inc.II, § 2º, Art.2º)

02 Poder Executivo

08 Secretaria Municipal de Desenvolvimento Social

Código	Especificação	Operação Especial	Projetos	Atividades	T o t a l
08	Assistência Social			63.000,00	63.000,00
08	122 Administração Geral			63.000,00	63.000,00
08	122 0401 GESTÃO ADMINISTRATIVA DO MUNICÍPIO			63.000,00	63.000,00
08.122.0401.2035.0000	Remuneração de Pessoal Ativo da Secretaria de Desenvolvimento Social			3.000,00	3.000,00
08.122.0401.2036.0000	Manutenção das Atividades Gerais da Secretaria de Desenvolvimento Social			60.000,00	60.000,00
TOTAL		0,00	0,00	63.000,00	63.000,00

**PREFEITURA MUNICIPAL DE CONDADO**

PRAÇA 11 DE NOVEMBRO, 88 - CNPJ:10150068/0001-00

Orçamento Programa - Exercício de 2022

Anexo 06

Página 10

PROGRAMA DE TRABALHO

(Inc. II, § 2º, Art. 2º)

02 Poder Executivo**09 Secretaria Municipal de Planej.Urbano, Obras e Serv.Públicos**

Código	Especificação	Operação Especial	Projetos	Atividades	Total
04	Administração		20.000,00	3.640.000,00	3.660.000,00
04	122 Administração Geral		20.000,00	3.640.000,00	3.660.000,00
04	122 0401 GESTÃO ADMINISTRATIVA DO MUNICÍPIO			3.640.000,00	3.640.000,00
04.122.0401.2037.0000	Remuneração de Pessoal Ativo da Secretaria de Planejamento Urbano			2.381.000,00	2.381.000,00
04.122.0401.2038.0000	Manutenção das Atividades Gerais da Secretaria de Planejamento Urbano			1.259.000,00	1.259.000,00
04	122 0402 REEQUIPAMENTO DO MUNICÍPIO		20.000,00		20.000,00
04.122.0402.1012.0000	Aquisição de Equipamentos Diversos destinado a Secretaria de Planej.Urbano, Obras e Serviços Públicos		20.000,00		20.000,00
13	Cultura		160.089,91		160.089,91
13	392 Difusão Cultural		160.089,91		160.089,91
13	392 1303 CONDADO CULTURAL		160.089,91		160.089,91
13.392.1303.1014.0000	Reforma e/ou Ampliação do Pátio de Eventos		160.089,91		160.089,91
15	Urbanismo		473.225,99	1.700.000,00	2.173.225,99
15	122 Administração Geral		50.000,00		50.000,00
15	122 1501 EXPANSÃO FÍSICA DOS PRÉDIOS PÚBLICOS		50.000,00		50.000,00
15.122.1501.1015.0000	Desapropriações de Imóveis		50.000,00		50.000,00
15	451 Infra-Estrutura Urbana		343.000,00	1.665.000,00	2.008.000,00
15	451 1501 EXPANSÃO FÍSICA DOS PRÉDIOS PÚBLICOS		8.000,00		8.000,00
15.451.1501.1016.0000	Construção, Ampliação e Restauração de Prédios Públicos		5.000,00		5.000,00
15.451.1501.1080.0000	Construção, Ampliação, Restauração e/ou Manutenção dos Prédios Públicos		3.000,00		3.000,00
15	451 1503 CEMITÉRIO MUNICIPAL		6.000,00	25.000,00	31.000,00
15.451.1503.1017.0000	Reforma, Melhoramentos e/ou Ampliação de Cemitérios Públicos, Necrópoles e Velórios		6.000,00		6.000,00
15.451.1503.2039.0000	Manutenção de Cemitérios Públicos, Necrópoles e Velórios			25.000,00	25.000,00
15	451 1504 PAVIMENTAÇÃO: ALFALTO, CALÇAMENTO E MEIO-FIO		279.000,00	40.000,00	319.000,00
15.451.1504.1018.0000	Construção e/ou Reposição de Calçamento, Meio-fio e Recapeamento Asfáltico		276.000,00		276.000,00
15.451.1504.1083.0000	Construção, Reposição de Calçamento e/ou Manutenção de Meio-fio e Recapeamento Asfáltico		3.000,00		3.000,00
15.451.1504.2040.0000	Manutenção dos Serviços de Obras e Urbanismo			40.000,00	40.000,00
15	451 1505 LIMPEZA PÚBLICA		50.000,00	1.600.000,00	1.650.000,00
15.451.1505.1019.0000	Reequipamento da Limpeza Pública		50.000,00		50.000,00
15.451.1505.2041.0000	Manutenção das Atividades da Limpeza Pública			1.600.000,00	1.600.000,00
15	813 Lazer		80.225,99	35.000,00	115.225,99
15	813 1506 REVITALIZANDO PRAÇAS E CANTEIROS		80.225,99	35.000,00	115.225,99
15.813.1506.1020.0000	Construção, Restauração de Praças, Parques e Jardins		80.225,99		80.225,99
15.813.1506.2042.0000	Manutenção das Praças, Parques e Jardins			35.000,00	35.000,00
17	Saneamento		30.000,00	40.000,00	70.000,00
17	512 Saneamento Básico Urbano		30.000,00		30.000,00

**PREFEITURA MUNICIPAL DE CONDADO**

PRAÇA 11 DE NOVEMBRO, 88 - CNPJ:10150068/0001-00

Orçamento Programa - Exercício de 2022

Anexo 06

Página 11

PROGRAMA DE TRABALHO

(Inc.II, § 2º, Art.2º)

02 Poder Executivo**09 Secretaria Municipal de Planej.Urbano, Obras e Serv.Públicos**

Código	Especificação	Operação Especial	Projetos	Atividades	T o t a l	
17	512	1701	SANEAMENTO E ESGOTAMENTO SANITÁRIO		30.000,00	
17.512.1701.1021.0000	Construção, Ampliação e Melhoria de Esgotos, Galerias, Bueiros e Outros		30.000,00		30.000,00	
17	544		Recursos Hídricos	40.000,00	40.000,00	
17	544	1701	SANEAMENTO E ESGOTAMENTO SANITÁRIO	40.000,00	40.000,00	
17.544.1701.2043.0000	Manutenção do Sistema de Saneamento Básico			40.000,00	40.000,00	
20			Agricultura		10.000,00	
20	605		Abastecimento		10.000,00	
20	605	2001	PRODUÇÃO E COMERCIALIZAÇÃO		10.000,00	
20.605.2001.1022.0000	Ampliação e/ou Restauração de Mercados, Matadouros e Açougues Público		10.000,00		10.000,00	
22			Indústria		1.000,00	
22	661		Promoção Industrial		1.000,00	
22	661	2201	DESENVOLVIMENTO ECONÔMICO LOCAL		1.000,00	
22.661.2201.1023.0000	Instalação do Distrito Industrial		1.000,00		1.000,00	
25			Energia		54.000,00	
25	752		Energia Elétrica	1.161.000,00	1.215.000,00	
25	752	2501	ILUMINANDO NOSSA CIDADE		54.000,00	
25.752.2501.1024.0000	Expansão do Sistema de Iluminação Pública		51.000,00		51.000,00	
25.752.2501.1085.0000	Expansão e Manutenção do Sistema de Iluminação Pública		3.000,00		3.000,00	
25.752.2501.2044.0000	Manutenção do Sistema de Iluminação Pública na Sede, Distritos e Povoados			1.161.000,00	1.161.000,00	
26			Transporte		21.000,00	
26	782		Transporte Rodoviário	30.000,00	51.000,00	
26	782	2601	OBRAS RODOVIÁRIAS		21.000,00	
26.782.2601.1025.0000	Construção e Restauração de Abrigos de Passageiros		21.000,00		21.000,00	
26.782.2601.2045.0000	Manutenção de Estradas Municipais, Passagens, Molhadas, Pontes e Outros			30.000,00	30.000,00	
27			Desporto e Lazer		12.000,00	
27	812		Desporto Comunitário		12.000,00	
27	812	2702	CONDADO ESPORTIVO		12.000,00	
27.812.2702.1026.0000	Construção, Reforma e/ou Ampliação de Campos de Futebol, Ginásios de Esportes, Quadras Poliesportivas entre Outras		10.000,00		10.000,00	
27.812.2702.1027.0000	Reforma do Estádio Municipal O Abilião		2.000,00		2.000,00	
TOTAL			0,00	781.315,90	6.571.000,00	7.352.315,90

**PREFEITURA MUNICIPAL DE CONDADO**

PRAÇA 11 DE NOVEMBRO, 88 - CNPJ:10150068/0001-00

Orçamento Programa - Exercício de 2022

Anexo 06

Página 12

PROGRAMA DE TRABALHO

(Inc.II, § 2º, Art.2º)

03 FUNDOS**01 FUNDO MUNICIPAL DE SAÚDE DO CONDADO**

Código	Especificação	Operação Especial	Projetos	Atividades	Total
10	Saúde		1.257.195,00	16.693.357,46	17.950.552,46
10	122 Administração Geral		1.000,00	3.704.357,46	3.705.357,46
10	122 0407 APOIO AOS CONSELHOS MUNICIPAIS			7.357,46	7.357,46
10.122.0407.2046.0000	Manutenção das Atividades dos Conselho Municipal de Saúde			7.357,46	7.357,46
10	122 1001 GESTÃO ADMINISTRATIVA DO FUNDO MUNICIPAL DE SAÚDE			3.697.000,00	3.697.000,00
10.122.1001.2047.0000	Remuneração de Pessoal Ativo do Fundo Municipal de Saúde			2.624.000,00	2.624.000,00
10.122.1001.2048.0000	Manutenção das Atividades Gerais do Fundo Municipal de Saúde			958.000,00	958.000,00
10.122.1001.2049.0000	Distribuição Gratuita de Materiais, Bens e Serviços conforme Lei.			65.000,00	65.000,00
10.122.1001.2142.0000	Conferência Municipal de Saúde			25.000,00	25.000,00
10.122.1001.2143.0000	Manutenção dos Eventos Públicos de Saúde			25.000,00	25.000,00
10	122 1011 TRATAMENTO FORA DO DOMICILIO - TFD		1.000,00		1.000,00
10.122.1011.1088.0000	Aquisição de Veículos para Atender o TFD - Tratamento Fora de Domicilio.		1.000,00		1.000,00
10	301 Atenção Básica		319.195,00	7.119.000,00	7.438.195,00
10	301 1002 PROGRAMA SAÚDE DA FAMÍLIA		21.000,00	3.589.000,00	3.610.000,00
10.301.1002.1028.0000	Aquisição de Equipamentos Diversos destinados aos PSF's		21.000,00		21.000,00
10.301.1002.2050.0000	Manutenção das Atividades dos PSF's			2.022.000,00	2.022.000,00
10.301.1002.2051.0000	Remuneração do Pessoal Ativo do Programa Saúde da Família			1.264.000,00	1.264.000,00
10.301.1002.2052.0000	Capacitação dos Servidores da Atenção Básica			303.000,00	303.000,00
10	301 1003 NUCLEO DE APOIO À SAUDE DA FAMÍLIA - NASF			285.000,00	285.000,00
10.301.1003.2053.0000	Manutenção das Atividades Gerais do NASF			160.000,00	160.000,00
10.301.1003.2054.0000	Remuneração do Pessoal Ativo do NASF			125.000,00	125.000,00
10	301 1004 PROGRAMA DE AGENTES COMUNITÁRIOS DE SAÚDE			1.913.000,00	1.913.000,00
10.301.1004.2055.0000	Manutenção das Atividades Gerais do PACS			178.000,00	178.000,00
10.301.1004.2056.0000	Remuneração do Pessoal Ativo do PACS			1.735.000,00	1.735.000,00
10	301 1005 SAÚDE BUCAL		151.195,00	752.805,00	904.000,00
10.301.1005.1029.0000	Aquisição de Equipamentos Odontológicos para a Saúde Bucal		25.000,00		25.000,00
10.301.1005.1030.0000	Aquisição de Equipamentos para Consultório da Saúde Bucal.		126.195,00		126.195,00
10.301.1005.2057.0000	Manutenção das Atividades Gerais do SAÚDE BUCAL			196.805,00	196.805,00
10.301.1005.2058.0000	Remuneração do Pessoal Ativo do Saúde Bucal			556.000,00	556.000,00
10	301 1006 FARMÁCIA BÁSICA E ASSISTÊNCIA FARMACÊUTICA			232.000,00	232.000,00
10.301.1006.2059.0000	Fornecimento de Medicamentos (Farmácia Básica)			208.000,00	208.000,00
10.301.1006.2060.0000	Manutenção Geral da Farmácia Municipal			24.000,00	24.000,00
10	301 1007 CENTRO DE ESPECIALIDADES ODONTOLÓGICAS		75.000,00	305.000,00	380.000,00
10.301.1007.1033.0000	Implantação de Laboratório de protese dentária no CEO		75.000,00		75.000,00
10.301.1007.2064.0000	Manutenção das ações do Centro de Especialidade Odontológicas - CEO			136.000,00	136.000,00
10.301.1007.2065.0000	Remuneração do Pessoal Ativo do Centro de Especialidade Odontológicas - CEO			169.000,00	169.000,00

**PREFEITURA MUNICIPAL DE CONDADO**

PRAÇA 11 DE NOVEMBRO, 88 - CNPJ:10150068/0001-00

Orçamento Programa - Exercício de 2022
Anexo 06
Página 13**PROGRAMA DE TRABALHO**

(Inc.II, § 2º, Art.2º)

03 FUNDOS**01 FUNDO MUNICIPAL DE SAÚDE DO CONDADO**

Código	Especificação	Operação Especial	Projetos	Atividades	Total
10 301 1017	PROGRAMA SAÚDE NA ESCOLA			42.195,00	42.195,00
10.301.1017.2062.0000	Manutenção das atividades desenvolvidas pelo o Programa Saúde na Escola			42.195,00	42.195,00
10 301 1019	REEQUIPAMENTO DAS UNIDADES DE SAÚDE		61.000,00		61.000,00
10.301.1019.1031.0000	Estruturação da Rede de Serviços de Atenção Básica de Saúde		61.000,00		61.000,00
10 301 1022	ACADEMIA DA SAÚDE		11.000,00		11.000,00
10.301.1022.1032.0000	Implantação das Atividades para Academia da Saúde		11.000,00		11.000,00
10 302	Assistência Hospitalar e Ambulatorial		462.000,00	5.198.000,00	5.660.000,00
10 302 1008	SAMU		60.000,00	280.000,00	340.000,00
10.302.1008.1034.0000	Adequar as Instalações Físicas do SAMU		60.000,00		60.000,00
10.302.1008.2066.0000	Manutenção das Atividades do SAMU			61.000,00	61.000,00
10.302.1008.2067.0000	Remuneração do Pessoal Ativo do SAMU			219.000,00	219.000,00
10 302 1009	REDE CEGONHA			3.000,00	3.000,00
10.302.1009.2068.0000	Implementação das Ações da Rede Cegonha			3.000,00	3.000,00
10 302 1010	SERVIÇOS HOSPITALARES E AMBULATORIAIS		350.000,00	4.769.000,00	5.119.000,00
10.302.1010.1035.0000	Aquisição de equipamentos necessários para o Hospital João Pereira de Andrade		60.000,00		60.000,00
10.302.1010.1036.0000	Reforma de Unidade de Atenção Especializada em Saúde - HOSPITAL E MATERNIDADE JOÃO PEREIRA DE ANDRADE		120.000,00		120.000,00
10.302.1010.1037.0000	Aquisição de Ambulâncias para o Hospital João Pereira de Andrade		120.000,00		120.000,00
10.302.1010.1090.0000	Aquisição de Equipamentos necessários para o Centro Médico		50.000,00		50.000,00
10.302.1010.2069.0000	Manutenção das Atividades do Hospital			1.218.000,00	1.218.000,00
10.302.1010.2070.0000	Remuneração do Pessoal Ativo do Hospital			3.551.000,00	3.551.000,00
10 302 1014	REDE DE ATENÇÃO PSICOSOCIAL		52.000,00	8.000,00	60.000,00
10.302.1014.1038.0000	Aquisição de Equipamentos para Implantação do CAPS		52.000,00		52.000,00
10.302.1014.2071.0000	Manutenção do Centro de atenção Psicosocial - CAPS			8.000,00	8.000,00
10 302 1016	PROGRAMA MÃE CORUJA			15.000,00	15.000,00
10.302.1016.2072.0000	Manutenção das Ações do Programa Mãe Coruja			15.000,00	15.000,00
10 302 1021	PROGRAMA MAIS MÉDICOS			123.000,00	123.000,00
10.302.1021.2063.0000	Apoio as Atividades do Projeto Mais Médicos			123.000,00	123.000,00
10 303	Suporte Profilático e Terapêutico			80.000,00	80.000,00
10 303 1011	TRATAMENTO FORA DO DOMICILIO - TFD			80.000,00	80.000,00
10.303.1011.2073.0000	Manutenção das ações do Tratamento Fora do Domicílio - TFD			80.000,00	80.000,00
10 304	Vigilância Sanitária			151.000,00	151.000,00
10 304 1012	VIGILÂNCIA SANITÁRIA			151.000,00	151.000,00
10.304.1012.2074.0000	Manutenção das Atividades vinculado aos serviços de Vigilância Sanitária			46.000,00	46.000,00
10.304.1012.2075.0000	Remuneração do Pessoal Ativo da Vigilância Sanitária			105.000,00	105.000,00
10 305	Vigilância Epidemiológica		101.000,00	441.000,00	542.000,00

**PREFEITURA MUNICIPAL DE CONDADO**

PRAÇA 11 DE NOVEMBRO, 88 - CNPJ:10150068/0001-00

Orçamento Programa - Exercício de 2022

Anexo 06

Página 14

PROGRAMA DE TRABALHO

(Inc.II, § 2º, Art.2º)

03 FUNDOS**01 FUNDO MUNICIPAL DE SAÚDE DO CONDADO**

Código	Especificação	Operação Especial	Projetos	Atividades	T o t a l
10 305 1013	VIGILÂNCIA EPIDEMIOLÓGICA		101.000,00	421.000,00	522.000,00
10.305.1013.1039.0000	Aquisição de Equipamentos para Vigilância Epidemiológica		101.000,00		101.000,00
10.305.1013.2076.0000	Manutenção das Atividades de Vigilância Epidemiológica			155.000,00	155.000,00
10.305.1013.2077.0000	Remuneração do Pessoal Ativo da Vigilância Epidemiologia			266.000,00	266.000,00
10 305 1015	PROGRAMA DE IMUNIZAÇÃO			20.000,00	20.000,00
10.305.1015.2061.0000	Manutenção das Ações de Imunização Humana e Animal - Campanha de Vacinação			20.000,00	20.000,00
10 451	Infra-Estrutura Urbana		374.000,00		374.000,00
10 451 1020	AMPLIAÇÃO DE UNIDADES DE SAÚDE		51.000,00		51.000,00
10.451.1020.1040.0000	Construção, reforma e ampliação de Unidades Básicas de Saúde - UBS		48.000,00		48.000,00
10.451.1020.1091.0000	Construção, Reforma, ampliação e/ou Manutenção de Unidades Básicas de Saúde - UBS		3.000,00		3.000,00
10 451 1501	EXPANSÃO FÍSICA DOS PRÉDIOS PÚBLICOS		323.000,00		323.000,00
10.451.1501.1013.0000	Construção, Ampliação e Restauração do Hospital Municipal		320.000,00		320.000,00
10.451.1501.1092.0000	Construção, Ampliação, Restauração e/ou Manutenção do Hospital Municipal		3.000,00		3.000,00
TOTAL		0,00	1.257.195,00	16.693.357,46	17.950.552,46

**PREFEITURA MUNICIPAL DE CONDADO**

PRAÇA 11 DE NOVEMBRO, 88 - CNPJ:10150068/0001-00

Orçamento Programa - Exercício de 2022

Anexo 06

Página 15

PROGRAMA DE TRABALHO

(Inc.II, § 2º, Art.2º)

03 FUNDOS**02 FUNDO MUNICIPAL DE ASSISTENCIA SOCIAL DO CONDADO**

Código	Especificação	Operação Especial	Projetos	Atividades	Total
08	Assistência Social		347.000,00	2.458.000,00	2.805.000,00
08	122 Administração Geral			1.313.000,00	1.313.000,00
08	122 0407 APOIO AOS CONSELHOS MUNICIPAIS			6.000,00	6.000,00
08.122.0407.2078.0000	Apoio das atividades do Conselho Municipal de Assistência Social			6.000,00	6.000,00
08	122 0802 GESTÃO ADMINISTRATIVA DO FUNDO MUNICIPAL DE ASSISTÊNCIA SOCIAL			1.307.000,00	1.307.000,00
08.122.0802.2079.0000	Remuneração de Pessoal Ativo do Fundo Municipal de Assistência Social			587.000,00	587.000,00
08.122.0802.2080.0000	Manutenção das Atividades Gerais do Fundo Municipal de Assistência Social			257.000,00	257.000,00
08.122.0802.2081.0000	Repasse de Subvenções ao Abrigo Vicentino João XXIII			23.000,00	23.000,00
08.122.0802.2082.0000	Distribuição Gratuita de Materiais, Bens e Serviços conforme Lei.			216.000,00	216.000,00
08.122.0802.2083.0000	Concessão de Subvenção Social à Organização Especial em Defesa da Vida			24.000,00	24.000,00
08.122.0802.2127.0000	Benefícios Eventuais			200.000,00	200.000,00
08	242 Assistência ao Portador de Deficiência			7.000,00	7.000,00
08	242 0808 ASSISTÊNCIA AO MENOR			7.000,00	7.000,00
08.242.0808.2084.0000	Manutenção das Atividades BPC na Escola			7.000,00	7.000,00
08	244 Assistência Comunitária		347.000,00	1.138.000,00	1.485.000,00
08	244 0804 PROGRAMA DE PROTEÇÃO BÁSICA		178.000,00	450.000,00	628.000,00
08.244.0804.1041.0000	Aquisição de Equipamentos diversos do Programa CRAS		22.000,00		22.000,00
08.244.0804.1042.0000	Aquisição de Equipamentos Diversos para o SCFV		9.000,00		9.000,00
08.244.0804.1043.0000	Aquisição de Mobiliários para o CRAS		22.000,00		22.000,00
08.244.0804.1044.0000	Aquisição de Veículos para o CRAS		22.000,00		22.000,00
08.244.0804.1045.0000	Reforma/Ampliação do CRAS		22.000,00		22.000,00
08.244.0804.1046.0000	Aquisição de Equipamentos para o PAIF		16.000,00		16.000,00
08.244.0804.1081.0000	Construção, Reforma e Ampliação do Programa SCFV		47.000,00		47.000,00
08.244.0804.1094.0000	Reforma, Ampliação e/ou Manutenção do CRAS		3.000,00		3.000,00
08.244.0804.1987.0000	Aquisição de Equipamentos Diversos para o Criança Feliz		10.000,00		10.000,00
08.244.0804.1990.0000	Aquisição de Mobiliários para o Criança Feliz		5.000,00		5.000,00
08.244.0804.2085.0000	Manutenção das Atividades do Centro de Referência de Assistência Social - CRAS			154.000,00	154.000,00
08.244.0804.2086.0000	Manutenção das Atividades do PAIF			21.000,00	21.000,00
08.244.0804.2087.0000	Manutenção das Atividades dos Serviços de Convivência e Fortalecimento de Vínculos - SCFV			275.000,00	275.000,00
08	244 0805 PROGRAMA DE PROTEÇÃO SOCIAL ESPECIAL		126.000,00	158.000,00	284.000,00
08.244.0805.1047.0000	Aquisição de Equipamentos para o CREAS		22.000,00		22.000,00
08.244.0805.1048.0000	Aquisição de Mobiliário para o CREAS		42.000,00		42.000,00
08.244.0805.1049.0000	Aquisição de Veículos para o CREAS		52.000,00		52.000,00
08.244.0805.1050.0000	Construção de um Centro de Referência Especializado de Assistência Social		10.000,00		10.000,00
08.244.0805.2088.0000	Manutenção das Atividades do Centro de Referência Especial de Assistência Social - CREAS/ PAEFI			158.000,00	158.000,00

**PREFEITURA MUNICIPAL DE CONDADO**

PRAÇA 11 DE NOVEMBRO, 88 - CNPJ:10150068/0001-00

Orçamento Programa - Exercício de 2022
Anexo 06
Página 16**PROGRAMA DE TRABALHO**

(Inc.II, § 2º, Art.2º)

03 FUNDOS**02 FUNDO MUNICIPAL DE ASSISTENCIA SOCIAL DO CONDADO**

Código	Especificação	Operação Especial	Projetos	Atividades	Total
08 244 0806	GESTÃO DESCENTRALIZADA DO SISTEMA ÚNICO DE ASSISTÊNCIA SOCIAL		23.000,00	175.000,00	198.000,00
08.244.0806.1051.0000	Aquisição de Equipamentos Diversos para o IGDBF		21.000,00		21.000,00
08.244.0806.1370.0000	Aquisição de Equipamentos Diversos para o Programa IGD-SUAS		2.000,00		2.000,00
08.244.0806.2089.0000	Manutenção das Atividades do Programa do Bolsa Família - IGDBF			147.000,00	147.000,00
08.244.0806.2090.0000	Manutenção das Atividades do Programa IGD-SUAS			28.000,00	28.000,00
08 244 0807	PROGRAMA INCLUSÃO PRODUTIVA		20.000,00	60.000,00	80.000,00
08.244.0807.1052.0000	Aquisição de Equipamentos para a Casa da Juventude		10.000,00		10.000,00
08.244.0807.1053.0000	Aquisição de Equipamentos para Coordenadoria da Mulher		10.000,00		10.000,00
08.244.0807.2091.0000	Manutenção das Atividades da Coordenadoria da Mulher			35.000,00	35.000,00
08.244.0807.2092.0000	Manutenção das Atividades da Casa das Juventudes			25.000,00	25.000,00
08 244 0808	ASSISTÊNCIA AO MENOR			265.000,00	265.000,00
08.244.0808.2140.0000	Manutenção das Ações Voltadas ao Programa Criança Feliz			265.000,00	265.000,00
08 244 1217	PROGRAMA FORMAÇÃO FAMÍLIAS CADÚNICO			30.000,00	30.000,00
08.244.1217.2166.0000	Manutenção do Programa Formação Famílias CADÚNICO			30.000,00	30.000,00
TOTAL			347.000,00	2.458.000,00	2.805.000,00



PREFEITURA MUNICIPAL DE CONDADO

PRAÇA 11 DE NOVEMBRO, 88 - CNPJ:10150068/0001-00

Orçamento Programa - Exercício de 2022

Anexo 06

Página 17

PROGRAMA DE TRABALHO

(Inc.II, § 2º, Art.2º)

03 FUNDOS

03 FUNDO MUN. DO DIREITO DA CRIANÇA E DO ADOLESCENTE

Código	Especificação	Operação Especial	Projetos	Atividades	T o t a l
08	Assistência Social			10.000,00	10.000,00
08	243	Assistência à Criança e ao Adolescente		10.000,00	10.000,00
08	243	0808	ASSISTÊNCIA AO MENOR	10.000,00	10.000,00
08.243.0808.2093.0000	Remuneração de Pessoal Ativo do Fundo Municipal dos Direitos da Criança e do Adolescente			6.000,00	6.000,00
08.243.0808.2094.0000	Manutenção das Atividades do Fundo Municipal dos Direitos da Criança e do Adolescente			4.000,00	4.000,00
TOTAL		0,00	0,00	10.000,00	10.000,00

**PREFEITURA MUNICIPAL DE CONDADO**

PRAÇA 11 DE NOVEMBRO, 88 - CNPJ:10150068/0001-00

Orçamento Programa - Exercício de 2022

Anexo 06

Página 18

PROGRAMA DE TRABALHO

(Inc.II, § 2º, Art.2º)

03 FUNDOS**04 Fundo Municipal de Apoio ao Desenvolvimento Municipal - FEM**

Código	Especificação	Operação Especial	Projetos	Atividades	Total	
08	Assistência Social		40.000,00	17.000,00	57.000,00	
08	244	Assistência Comunitária	40.000,00	17.000,00	57.000,00	
08	244	0809 CENTRO DE REFERENCIA PARA MULHERES VÍTIMAS DE VIOLENCIA	40.000,00	17.000,00	57.000,00	
08.244.0809.1054.0000	Aquisição de Veiculos destinado ao Atendimento a Mulher em Situação de Violência		40.000,00		40.000,00	
08.244.0809.2095.0000	Implantação e Manutenção das Atividades do Centro de Referência e Atendimento à Mulher em Situação de Violência			17.000,00	17.000,00	
15	Urbanismo		426.342,52		426.342,52	
15	451	Infra-Estrutura Urbana	358.342,52		358.342,52	
15	451	1504 PAVIMENTAÇÃO: ALFALTO, CALÇAMENTO E MEIO-FIO	358.342,52		358.342,52	
15.451.1504.1055.0000	Construção e/ou Reposição de Calçamento, Meio-fio e Recapeamento Asfáltico.		358.342,52		358.342,52	
15	813	Lazer	68.000,00		68.000,00	
15	813	1506 REVITALIZANDO PRAÇAS E CANTEIROS	68.000,00		68.000,00	
15.813.1506.1056.0000	Construção, Restauração de Praças, Parques e Jardins - FEM		68.000,00		68.000,00	
26	Transporte		85.000,00		85.000,00	
26	782	Transporte Rodoviário	85.000,00		85.000,00	
26	782	2601 OBRAS RODOVIÁRIAS	85.000,00		85.000,00	
26.782.2601.1057.0000	Construção e Restauração de Abrigos de Passageiros - FEM		85.000,00		85.000,00	
TOTAL			0,00	551.342,52	17.000,00	568.342,52



PREFEITURA MUNICIPAL DE CONDADO

PRAÇA 11 DE NOVENBRO, 88 - CNPJ:10150068/0001-00

Orçamento Programa - Exercício de 2022

Anexo 06

Página 19

PROGRAMA DE TRABALHO

(Inc.II, § 2º, Art.2º)

03 FUNDOS

05 FUNPRECON

Código	Especificação	Operação Especial	Projetos	Atividades	T o t a l
09	Previdência Social		5.000,00	9.753.000,00	9.758.000,00
09	122 Administração Geral		5.000,00	9.753.000,00	9.758.000,00
09	122 0901 GESTÃO ADMINISTRATIVA DO FUNDO PREVIDENCIÁRIO		5.000,00	442.000,00	447.000,00
09.122.0901.1059.0000	Reequipamento da Unidade		5.000,00		5.000,00
09.122.0901.2096.0000	Manutenção das Atividades do Fundo Previdenciário			427.000,00	427.000,00
09.122.0901.2097.0000	Capacitação, Treinamento e Qualificação de Agentes Municipais RPPS			15.000,00	15.000,00
09	122 0902 CUSTEIOS DOS SERVIDORES REFORMADOS E INATIVOS			9.311.000,00	9.311.000,00
09.122.0902.2098.0000	Remuneração de Pessoal Ativo dos Inativos e Pensionistas			9.311.000,00	9.311.000,00
TOTAL		0,00	5.000,00	9.753.000,00	9.758.000,00

**PREFEITURA MUNICIPAL DE CONDADO**

PRAÇA 11 DE NOVEMBRO, 88 - CNPJ:10150068/0001-00

Orçamento Programa - Exercício de 2022
Anexo 06
Página 20**PROGRAMA DE TRABALHO**

(Inc.II, § 2º, Art.2º)

03 FUNDOS**06 FUNDO MUNICIPAL DE EDUCAÇÃO**

Código	Especificação	Operação Especial	Projetos	Atividades	Total
12	Educação		1.785.622,27	23.743.933,33	25.529.555,60
12	122 Administração Geral		50.000,00	2.104.552,63	2.154.552,63
12	122 1201 GESTÃO ADMINISTRATIVA DO FUNDO MUNICIPAL DE EDUCAÇÃO		50.000,00	2.104.552,63	2.154.552,63
12.122.1201.1060.0000	Aquisição de Equipamentos Diversos destinado ao FME		50.000,00		50.000,00
12.122.1201.2099.0000	Manutenção das Atividades do Fundo Municipal de Educação			893.552,63	893.552,63
12.122.1201.2100.0000	Remuneração de Pessoal Ativo do Fundo Municipal de Educação			1.211.000,00	1.211.000,00
12	306 Alimentação e Nutrição			481.000,00	481.000,00
12	306 1202 PROGRAMA NACIONAL DE ALIMENTAÇÃO ESCOLAR - PNAE			481.000,00	481.000,00
12.306.1202.2101.0000	Manutenção das Atividades do Programa Nacional de Alimentação Escolar - PNAE			481.000,00	481.000,00
12	361 Ensino Fundamental		1.735.622,27	20.504.721,72	22.240.343,99
12	361 1203 PROGRAMA NACIONAL DE APOIO AO TRANSPORTE ESCOLAR - PNATE			98.000,00	98.000,00
12.361.1203.2102.0000	Apoio as Atividades ao Programa Nacion. de Transport. Escolar - Pnate			98.000,00	98.000,00
12	361 1204 PROGRAMA CAMINHO DA ESCOLA		94.121,26		94.121,26
12.361.1204.1061.0000	Aquisição de Transporte pelo o Programa Caminho a Escola		94.121,26		94.121,26
12	361 1205 EXPANSÃO DA REDE FÍSICA DO ENSINO MUNICIPAL		1.540.501,01	432.000,00	1.972.501,01
12.361.1205.0004.0000	Indenizações e Restituições Diversas			20.000,00	20.000,00
12.361.1205.1062.0000	Aquisição de mobiliários diversos para as Escolas		280.501,01		280.501,01
12.361.1205.1063.0000	Aquisição de Transporte para a Rede de Ensino		380.000,00		380.000,00
12.361.1205.1064.0000	Aquisição de Equipamentos para as Escolas		415.000,00		415.000,00
12.361.1205.1065.0000	Construção, Ampliação e Reforma de Unidades de Ensino		436.000,00		436.000,00
12.361.1205.1093.0000	Construção, Ampliação, Reforma e/ou Manutenção de Unidades de Ensino		3.000,00		3.000,00
12.361.1205.1164.0000	Aquisição de Placa Solar para as escolas		26.000,00		26.000,00
12.361.1205.2164.0000	Manutenção do Sistema de Iluminação Pública das Escolas			412.000,00	412.000,00
12	361 1207 GESTÃO DA EDUCAÇÃO BÁSICA			19.500.721,72	19.500.721,72
12.361.1207.2100.0000	Remuneração de Pessoal Ativo do Fundo Municipal de Educação			20.000,00	20.000,00
12.361.1207.2107.0000	Remuneração de Pessoal Ativo do Fundeb - 70%			14.304.148,55	14.304.148,55
12.361.1207.2108.0000	Remuneração de Pessoal Ativo do Fundeb - 30%			2.644.000,00	2.644.000,00
12.361.1207.2109.0000	Manutenção das Atividades do Ensino Fundamental			2.156.573,17	2.156.573,17
12.361.1207.2110.0000	Manutenção, Concerto e Conservação de Unidades Escolares			116.000,00	116.000,00
12.361.1207.2111.0000	Capacitação e Treinamento de Professores			150.000,00	150.000,00
12.361.1207.2112.0000	Aquisição de Material Didático-Escolares			100.000,00	100.000,00
12.361.1207.2113.0000	Gestão de Pessoal do Ensino Infantil - 70%			10.000,00	10.000,00
12	361 1209 PROGRAMA ESTADUAL DO TRANSPORTE ESCOLAR			41.000,00	41.000,00
12.361.1209.2103.0000	Apoio as Atividades do Programa Estadual de Transporte Escolar - PETE			41.000,00	41.000,00

**PREFEITURA MUNICIPAL DE CONDADO**

PRAÇA 11 DE NOVEMBRO, 88 - CNPJ:10150068/0001-00

Orçamento Programa - Exercício de 2022

Anexo 06

Página 21

PROGRAMA DE TRABALHO

(Inc.II, § 2º, Art.2º)

03 FUNDOS**06 FUNDO MUNICIPAL DE EDUCAÇÃO**

Código	Especificação	Operação Especial	Projetos	Atividades	Total	
12 361 1210	PROGRAMA EDUCAÇÃO E MUSICA		25.000,00	150.000,00	175.000,00	
12.361.1210.1066.0000	Aquisição de Instrumentos Musicais para Bandas Marciais das Escolas		25.000,00		25.000,00	
12.361.1210.2104.0000	Apoio as Bandas Marciais das Escolas Municipais			150.000,00	150.000,00	
12 361 1211	PROGRAMA DINHEIRO NA ESCOLA E AÇÕES AGREDADAS - PDDE		25.000,00	30.000,00	55.000,00	
12.361.1211.1008.0000	Aquisição de Móveis, Maquinas e Equipamentos para o PDDE		25.000,00		25.000,00	
12.361.1211.4402.0000	Manutenção do Programa Dinheiro Direto na Escola - PDDE			30.000,00	30.000,00	
12 361 1212	PROGRAMA BUSCA ATIVA ESCOLAR			30.000,00	30.000,00	
12.361.1212.2165.0000	Manutenção das Atividades do Programa Busca Ativa Escolar			30.000,00	30.000,00	
12 361 1213	PROGRAMA BRASIL NA ESCOLA			30.000,00	30.000,00	
12.361.1213.2128.0000	Manutenção das Atividades do Programa Brasil na Escola			30.000,00	30.000,00	
12 361 1214	APRENDER VALOR			30.000,00	30.000,00	
12.361.1214.2131.0000	Manutenção das Atividades do Programa Aprender Valor			30.000,00	30.000,00	
12 361 1215	PROGRAMA NACIONAL DE EDUCAÇÃO EMPREENDEDORA			30.000,00	30.000,00	
12.361.1215.2135.0000	Manutenção das Atividades do Programa Nacional de Educação Empreendedora			30.000,00	30.000,00	
12 361 1216	PROGRAMA FORMAÇÃO PELA ESCOLA			30.000,00	30.000,00	
12.361.1216.2134.0000	Manutenção das Atividades do Programa Formação pela Escola			30.000,00	30.000,00	
12 361 2702	CONDADO ESPORTIVO		51.000,00	103.000,00	154.000,00	
12.361.2702.1058.0000	Reforma e/ou Ampliação do Ginásio Esportivo O Paulão		51.000,00		51.000,00	
12.361.2702.2032.0000	Manutenção das atividades do Ginásio de Esportes o PAULÃO			103.000,00	103.000,00	
12 364	Ensino Superior			230.000,00	230.000,00	
12 364 1206	TRANSPORTE UNIVERSITÁRIO			230.000,00	230.000,00	
12.364.1206.2105.0000	Apoio ao Transporte Universitário			230.000,00	230.000,00	
12 365	Educação Infantil			423.658,98	423.658,98	
12 365 1207	GESTÃO DA EDUCAÇÃO BÁSICA			337.658,98	337.658,98	
12.365.1207.2113.0000	Gestão de Pessoal do Ensino Infantil - 70%			307.658,98	307.658,98	
12.365.1207.2114.0000	Manutenção das Ações do Ensino Infantil			30.000,00	30.000,00	
12 365 1208	PROGRAMA BRASIL CARINHOSO			86.000,00	86.000,00	
12.365.1208.2106.0000	Apoio as Creches destinado ao Brasil Carinhoso			86.000,00	86.000,00	
27	Desporto e Lazer		185.026,83	80.000,00	265.026,83	
27 812	Desporto Comunitário		185.026,83	80.000,00	265.026,83	
27 812 2702	CONDADO ESPORTIVO		185.026,83	80.000,00	265.026,83	
27.812.2702.1058.0000	Reforma e/ou Ampliação do Ginásio Esportivo O Paulão		185.026,83		185.026,83	
27.812.2702.2032.0000	Manutenção das atividades do Ginásio de Esportes o PAULÃO			80.000,00	80.000,00	
TOTAL			0,00	2.970.649,10	23.823.933,33	25.794.582,43

**PREFEITURA MUNICIPAL DE CONDADO**

PRAÇA 11 DE NOVEMBRO, 88 - CNPJ:10150068/0001-00

Orçamento Programa - Exercício de 2022

Anexo 06

Página 22

PROGRAMA DE TRABALHO

(Inc.II, § 2º, Art.2º)

03 FUNDOS**07 FUNDO MUNICIPAL DE CULTURA**

Código	Especificação	Operação Especial	Projetos	Atividades	T o t a l
13	Cultura		55.000,00	932.000,00	987.000,00
13	122 Administração Geral		10.000,00	39.000,00	49.000,00
13	122 1301 GESTÃO DO FUNDO MUNICIPAL DE CULTURA		10.000,00	39.000,00	49.000,00
13.122.1301.1067.0000	Aquisição de Equipamentos Diversos para o Fundo Municipal de Cultura		10.000,00		10.000,00
13.122.1301.2115.0000	Remuneração de Pessoal Ativo do Fundo Municipal de Cultura			4.000,00	4.000,00
13.122.1301.2116.0000	Manutenção das Atividades Gerais do Fundo Municipal de Cultura			35.000,00	35.000,00
13	392 Difusão Cultural		45.000,00	893.000,00	938.000,00
13	392 1302 ENCONTRO DO CAVALO MARINHO			68.000,00	68.000,00
13.392.1302.2117.0000	Apoio as Atividades Festivas e Culturais do Cavalo Marinho			68.000,00	68.000,00
13	392 1303 CONDADO CULTURAL		45.000,00	825.000,00	870.000,00
13.392.1303.1068.0000	Aquisição de Equipamentos Diversos para a Casa da Cultura		15.000,00		15.000,00
13.392.1303.1069.0000	Reforma e/ou ampliação da Casa da Cultura		15.000,00		15.000,00
13.392.1303.1070.0000	Aquisição de Instrumentos Musicais		15.000,00		15.000,00
13.392.1303.2118.0000	Apoio a Atividades Festivas e Culturais			75.000,00	75.000,00
13.392.1303.2119.0000	Apoio a Grupos de Teatro, Bandas Musicais e Marciais e Grupos			51.000,00	51.000,00
13.392.1303.2120.0000	Repasse de subvenção à Banda Filarmônica 28 de junho.			24.000,00	24.000,00
13.392.1303.2121.0000	Promoção e Execução de Festividades Cívicas, Folclóricas, Artísticas e outros			590.000,00	590.000,00
13.392.1303.2126.0000	Implantação e manutenção das atividades do Condado Musical			85.000,00	85.000,00
TOTAL		0,00	55.000,00	932.000,00	987.000,00

**PREFEITURA MUNICIPAL DE CONDADO**

PRAÇA 11 DE NOVEMBRO, 88 - CNPJ:10150068/0001-00

Orçamento Programa - Exercício de 2022

Anexo 06

Página 23

PROGRAMA DE TRABALHO

(Inc.II, § 2º, Art.2º)

04 CONSÓRCIOS**01 COMANAS**

Código	Especificação	Operação Especial	Projetos	Atividades	Total
04	Administração		10.147,09	8.854,12	19.001,21
04	122 Administração Geral		10.147,09	8.854,12	19.001,21
04	122 0412 CONSÓRCIOS E COOPERAÇÕES TÉCNICO-FINANCEIRAS COM OUTROS ENTES FEDERADOS		10.147,09	8.854,12	19.001,21
04.122.0412.1086.0000	Modernização da Estrutura do Comanas		107,89		107,89
04.122.0412.1087.0000	Aquisição de Veículos, Móveis, Máquinas e Equipamentos		10.039,20		10.039,20
04.122.0412.2122.0000	Manutenção das Atividades Administrativas do Comanas			7.386,86	7.386,86
04.122.0412.2123.0000	Manutenção do Núcleo Intermunicipal de Mobilidade			1.467,26	1.467,26
10	Saúde			3.624,99	3.624,99
10	301 Atenção Básica			3.624,99	3.624,99
10	301 0412 CONSÓRCIOS E COOPERAÇÕES TÉCNICO-FINANCEIRAS COM OUTROS ENTES FEDERADOS			3.624,99	3.624,99
10.301.0412.2137.0000	Manutenção da Junta Médica - Comanas			3.624,99	3.624,99
12	Educação			442,34	442,34
12	122 Administração Geral			442,34	442,34
12	122 0412 CONSÓRCIOS E COOPERAÇÕES TÉCNICO-FINANCEIRAS COM OUTROS ENTES FEDERADOS			442,34	442,34
12.122.0412.2124.0000	Manutenção da Escola Pinto Ferreira de Adm. Pública			205,00	205,00
12.122.0412.2125.0000	Manutenção da Escola Técnica Pinto Ferreira			237,34	237,34
15	Urbanismo			5.167,74	5.167,74
15	452 Serviços Urbanos			5.167,74	5.167,74
15	452 0412 CONSÓRCIOS E COOPERAÇÕES TÉCNICO-FINANCEIRAS COM OUTROS ENTES FEDERADOS			5.167,74	5.167,74
15.452.0412.2138.0000	Implantação e Gerenciamento do Resíduo Sólidos			5.167,74	5.167,74
18	Gestão Ambiental			722,84	722,84
18	122 Administração Geral			722,84	722,84
18	122 0412 CONSÓRCIOS E COOPERAÇÕES TÉCNICO-FINANCEIRAS COM OUTROS ENTES FEDERADOS			722,84	722,84
18.122.0412.2139.0000	Agência Regional de Licenciamento Ambiental			722,84	722,84
TOTAL			10.147,09	18.812,03	28.959,12



PREFEITURA MUNICIPAL DE CONDADO

PRAÇA 11 DE NOVEMBRO, 88 - CNPJ:10150068/0001-00

Orçamento Programa - Exercício de 2022

Anexo 06

Página 24

PROGRAMA DE TRABALHO

(Inc.II, § 2º, Art.2º)

TOTAL GERAL

773.180,00

5.367.859,72

71.176.960,28

77.318.000,00

**PREFEITURA MUNICIPAL DE CONDADO**

PRAÇA 11 DE NOVEMBRO, 88 - CNPJ:10150068/0001-00

Orçamento Programa - Exercício de 2022

Anexo 07

Página 1

CONDADO
DE CONDADO**PROGRAMA DE TRABALHO DO GOVERNO
DEMONSTRATIVO DE FUNÇÕES, SUBFUNÇÕES E PROGRAMAS
POR PROJETOS, ATIVIDADES E OPERAÇÕES ESPECIAIS
(Inc.II, § 2º, Art.2º)**

Código	Especificação	Operação Especial	Projetos	Atividades	Total
01	Legislativa	0,00	80.000,00	2.920.000,00	3.000.000,00
01	031 Ação Legislativa	0,00	80.000,00	2.910.000,00	2.990.000,00
01	031 0101 PROCESSO LEGISLATIVO	0,00	80.000,00	2.910.000,00	2.990.000,00
01.031.0101.1001.0000	Reforma e Ampliação do Prédio da Câmara	0,00	40.000,00	0,00	40.000,00
01.031.0101.1002.0000	Reequipamento da Unidade da Câmara	0,00	40.000,00	0,00	40.000,00
01.031.0101.2001.0000	Manutenção das Atividades Legislativas	0,00	0,00	1.280.000,00	1.280.000,00
01.031.0101.2002.0000	Manutenção das Atividades Administrativas	0,00	0,00	1.156.000,00	1.156.000,00
01.031.0101.2003.0000	Manutenção da Verba Indenizatória	0,00	0,00	90.000,00	90.000,00
01.031.0101.2004.0000	Contribuição Previdenciária e FGTS	0,00	0,00	384.000,00	384.000,00
01	271 Previdência Básica	0,00	0,00	10.000,00	10.000,00
01	271 0101 PROCESSO LEGISLATIVO	0,00	0,00	10.000,00	10.000,00
01.271.0101.2005.0000	Manutenção Inativos	0,00	0,00	10.000,00	10.000,00
04	Administração	0,00	115.147,09	8.515.711,58	8.630.858,67
04	032 Controle Externo	0,00	0,00	7.000,00	7.000,00
04	032 0407 APOIO AOS CONSELHOS MUNICIPAIS	0,00	0,00	7.000,00	7.000,00
04.032.0407.2010.0000	Manutenção das Atividades dos Conselhos Municipais	0,00	0,00	7.000,00	7.000,00
04	122 Administração Geral	0,00	100.147,09	7.783.711,58	7.883.858,67
04	122 0401 GESTÃO ADMINISTRATIVA DO MUNICÍPIO	0,00	0,00	7.405.857,46	7.405.857,46
04.122.0401.2006.0000	Remuneração de Pessoal Ativo do Gabinete	0,00	0,00	384.000,00	384.000,00
04.122.0401.2007.0000	Manutenção das Atividades Gerais do Gabinete	0,00	0,00	194.000,00	194.000,00
04.122.0401.2011.0000	Remuneração de Pessoal Ativo da Secretaria de Ações de Governo	0,00	0,00	599.000,00	599.000,00
04.122.0401.2012.0000	Manutenção das Atividades Gerais da Secretaria de Ações de Governo	0,00	0,00	129.000,00	129.000,00
04.122.0401.2016.0000	Remuneração de Pessoal Ativo da Secretaria de Finanças	0,00	0,00	1.128.000,00	1.128.000,00
04.122.0401.2017.0000	Manutenção das Atividades Gerais da Secretaria de Finanças	0,00	0,00	675.857,46	675.857,46
04.122.0401.2018.0000	Contratação de Consultoria e Assessorias	0,00	0,00	110.000,00	110.000,00
04.122.0401.2019.0000	Contribuição AMUPE e outras entidades	0,00	0,00	25.000,00	25.000,00
04.122.0401.2022.0000	Remuneração de Pessoal Ativo da Secretaria de Administração e Planejamento	0,00	0,00	390.000,00	390.000,00
04.122.0401.2023.0000	Manutenção das Atividades da Secretaria de Administração e Planejamento	0,00	0,00	131.000,00	131.000,00
04.122.0401.2037.0000	Remuneração de Pessoal Ativo da Secretaria de Planejamento Urbano	0,00	0,00	2.381.000,00	2.381.000,00
04.122.0401.2038.0000	Manutenção das Atividades Gerais da Secretaria de Planejamento Urbano	0,00	0,00	1.259.000,00	1.259.000,00
04	122 0402 REEQUIPAMENTO DO MUNICÍPIO	0,00	90.000,00	0,00	90.000,00
04.122.0402.1003.0000	Aquisição de Veículos, Móveis, Máquinas e Equipamentos para o Gabinete	0,00	15.000,00	0,00	15.000,00
04.122.0402.1004.0000	Aquisição de Móveis, Máquinas e Equipamentos da Secretaria de Governo	0,00	20.000,00	0,00	20.000,00
04.122.0402.1005.0000	Aquisição de Móveis, Máquinas e Equipamentos Diversos para Secretaria de Finanças	0,00	15.000,00	0,00	15.000,00
04.122.0402.1007.0000	Aquisição de Equipamentos Diversos destinado a Secretaria de Administração	0,00	20.000,00	0,00	20.000,00
04.122.0402.1012.0000	Aquisição de Equipamentos Diversos destinado a Secretaria de Planej.Urbano, Obras e Serviços Públicos	0,00	20.000,00	0,00	20.000,00
04	122 0404 SERVIÇOS PÚBLICOS E JUDICIÁRIOS	0,00	0,00	357.000,00	357.000,00
04.122.0404.2008.0000	Assistência Jurídica Municipal	0,00	0,00	357.000,00	357.000,00

**PREFEITURA MUNICIPAL DE CONDADO**

PRAÇA 11 DE NOVEMBRO, 88 - CNPJ:10150068/0001-00

Orçamento Programa - Exercício de 2022

Anexo 07

Página 2

**PROGRAMA DE TRABALHO DO GOVERNO
DEMONSTRATIVO DE FUNÇÕES, SUBFUNÇÕES E PROGRAMAS
POR PROJETOS, ATIVIDADES E OPERAÇÕES ESPECIAIS
(Inc.II. § 2º, Art.2º)**

Código	Especificação	Operação Especial	Projetos	Atividades	Total
04	Administração	0,00	115.147,09	8.515.711,58	8.630.858,67
04	122 Administração Geral	0,00	100.147,09	7.783.711,58	7.883.858,67
04	122 0411 APOIO À INSTITUIÇÕES SEM FINS LUCRATIVOS	0,00	0,00	2.000,00	2.000,00
04.122.0411.2013.0000	Cooperação e apoio às instituições sem fins lucrativos e de interesse social.	0,00	0,00	2.000,00	2.000,00
04	122 0412 CONSÓRCIOS E COOPERAÇÕES TÉCNICO-FINANCEIRAS COM OUTROS ENTES FEDERADOS	0,00	10.147,09	18.854,12	29.001,21
04.122.0412.1086.0000	Modernização da Estrutura do Comanas	0,00	107,89	0,00	107,89
04.122.0412.1087.0000	Aquisição de Veículos, Móveis, Máquinas e Equipamentos	0,00	10.039,20	0,00	10.039,20
04.122.0412.2014.0000	Rateio para participação em Consórcio Público	0,00	0,00	10.000,00	10.000,00
04.122.0412.2122.0000	Manutenção das Atividades Administrativas do Comanas	0,00	0,00	7.386,86	7.386,86
04.122.0412.2123.0000	Manutenção do Núcleo Intermunicipal de Mobilidade	0,00	0,00	1.467,26	1.467,26
04	123 Administração Financeira	0,00	15.000,00	550.000,00	565.000,00
04	123 0408 MODERNIZAÇÃO DO SISTEMA DE ARRECADAÇÃO	0,00	15.000,00	50.000,00	65.000,00
04.123.0408.1006.0000	Aquisição de Móveis, Máquinas e Equipamentos para o Setor Tributário	0,00	15.000,00	0,00	15.000,00
04.123.0408.2020.0000	Manutenção das Atividades Gerais do Setor Tributário do Município	0,00	0,00	50.000,00	50.000,00
04	123 0410 PASEP	0,00	0,00	500.000,00	500.000,00
04.123.0410.2021.0000	Formação do Patrimônio do Servidor Público	0,00	0,00	500.000,00	500.000,00
04	124 Controle Interno	0,00	0,00	105.000,00	105.000,00
04	124 0401 GESTÃO ADMINISTRATIVA DO MUNICÍPIO	0,00	0,00	105.000,00	105.000,00
04.124.0401.2009.0000	Remuneração de Pessoal Ativo do Controle Interno	0,00	0,00	105.000,00	105.000,00
04	131 Comunicação Social	0,00	0,00	70.000,00	70.000,00
04	131 0405 DIVULGAÇÃO INSTITUCIONAL DA ADMINISTRAÇÃO	0,00	0,00	70.000,00	70.000,00
04.131.0405.2015.0000	Divulgação Institucional, Impressos e Publicações Diversas	0,00	0,00	70.000,00	70.000,00
08	Assistência Social	0,00	387.000,00	2.548.000,00	2.935.000,00
08	122 Administração Geral	0,00	0,00	1.376.000,00	1.376.000,00
08	122 0401 GESTÃO ADMINISTRATIVA DO MUNICÍPIO	0,00	0,00	63.000,00	63.000,00
08.122.0401.2035.0000	Remuneração de Pessoal Ativo da Secretaria de Desenvolvimento Social	0,00	0,00	3.000,00	3.000,00
08.122.0401.2036.0000	Manutenção das Atividades Gerais da Secretaria de Desenvolvimento Social	0,00	0,00	60.000,00	60.000,00
08	122 0407 APOIO AOS CONSELHOS MUNICIPAIS	0,00	0,00	6.000,00	6.000,00
08.122.0407.2078.0000	Apoio das atividades do Conselho Municipal de Assistência Social	0,00	0,00	6.000,00	6.000,00
08	122 0802 GESTÃO ADMINISTRATIVA DO FUNDO MUNICIPAL DE ASSISTÊNCIA SOCIAL	0,00	0,00	1.307.000,00	1.307.000,00
08.122.0802.2079.0000	Remuneração de Pessoal Ativo do Fundo Municipal de Assistência Social	0,00	0,00	587.000,00	587.000,00
08.122.0802.2080.0000	Manutenção das Atividades Gerais do Fundo Municipal de Assistência Social	0,00	0,00	257.000,00	257.000,00
08.122.0802.2081.0000	Repasse de Subvenções ao Abrigo Vicentino João XXIII	0,00	0,00	23.000,00	23.000,00
08.122.0802.2082.0000	Distribuição Gratuita de Materiais, Bens e Serviços conforme Lei.	0,00	0,00	216.000,00	216.000,00
08.122.0802.2083.0000	Concessão de Subvenção Social à Organização Especial em Defesa da Vida	0,00	0,00	24.000,00	24.000,00
08.122.0802.2127.0000	Benefícios Eventuais	0,00	0,00	200.000,00	200.000,00

**PREFEITURA MUNICIPAL DE CONDADO**

PRAÇA 11 DE NOVEMBRO, 88 - CNPJ:10150068/0001-00

Orçamento Programa - Exercício de 2022

Anexo 07

Página 3

**PROGRAMA DE TRABALHO DO GOVERNO
DEMONSTRATIVO DE FUNÇÕES, SUBFUNÇÕES E PROGRAMAS
POR PROJETOS, ATIVIDADES E OPERAÇÕES ESPECIAIS
(Inc. II, § 2º, Art. 2º)**

Código	Especificação	Operação Especial	Projetos	Atividades	T o t a l
08	Assistência Social	0,00	387.000,00	2.548.000,00	2.935.000,00
08	242 Assistência ao Portador de Deficiência	0,00	0,00	7.000,00	7.000,00
08	242 0808 ASSISTÊNCIA AO MENOR	0,00	0,00	7.000,00	7.000,00
08.242.0808.2084.0000	Manutenção das Atividades BPC na Escola	0,00	0,00	7.000,00	7.000,00
08	243 Assistência à Criança e ao Adolescente	0,00	0,00	10.000,00	10.000,00
08	243 0808 ASSISTÊNCIA AO MENOR	0,00	0,00	10.000,00	10.000,00
08.243.0808.2093.0000	Remuneração de Pessoal Ativo do Fundo Municipal dos Direitos da Criança e do Adolescente	0,00	0,00	6.000,00	6.000,00
08.243.0808.2094.0000	Manutenção das Atividades do Fundo Municipal dos Direitos da Criança e do Adolescente	0,00	0,00	4.000,00	4.000,00
08	244 Assistência Comunitária	0,00	387.000,00	1.155.000,00	1.542.000,00
08	244 0804 PROGRAMA DE PROTEÇÃO BÁSICA	0,00	178.000,00	450.000,00	628.000,00
08.244.0804.1041.0000	Aquisição de Equipamentos diversos do Programa CRAS	0,00	22.000,00	0,00	22.000,00
08.244.0804.1042.0000	Aquisição de Equipamentos Diversos para o SCFV	0,00	9.000,00	0,00	9.000,00
08.244.0804.1043.0000	Aquisição de Mobiliários para o CRAS	0,00	22.000,00	0,00	22.000,00
08.244.0804.1044.0000	Aquisição de Veículos para o CRAS	0,00	22.000,00	0,00	22.000,00
08.244.0804.1045.0000	Reforma/Ampliação do CRAS	0,00	22.000,00	0,00	22.000,00
08.244.0804.1046.0000	Aquisição de Equipamentos para o PAIF	0,00	16.000,00	0,00	16.000,00
08.244.0804.1081.0000	Construção, Reforma e Ampliação do Programa SCFV	0,00	47.000,00	0,00	47.000,00
08.244.0804.1094.0000	Reforma, Ampliação e/ou Manutenção do CRAS	0,00	3.000,00	0,00	3.000,00
08.244.0804.1987.0000	Aquisição de Equipamentos Diversos para o Criança Feliz	0,00	10.000,00	0,00	10.000,00
08.244.0804.1990.0000	Aquisição de Mobiliários para o Criança Feliz	0,00	5.000,00	0,00	5.000,00
08.244.0804.2085.0000	Manutenção das Atividades do Centro de Referência de Assistência Social - CRAS	0,00	0,00	154.000,00	154.000,00
08.244.0804.2086.0000	Manutenção das Atividades do PAIF	0,00	0,00	21.000,00	21.000,00
08.244.0804.2087.0000	Manutenção das Atividades dos Serviços de Convivência e Fortalecimento de Vínculos - SCFV	0,00	0,00	275.000,00	275.000,00
08	244 0805 PROGRAMA DE PROTEÇÃO SOCIAL ESPECIAL	0,00	126.000,00	158.000,00	284.000,00
08.244.0805.1047.0000	Aquisição de Equipamentos para o CREAS	0,00	22.000,00	0,00	22.000,00
08.244.0805.1048.0000	Aquisição de Mobiliário para o CREAS	0,00	42.000,00	0,00	42.000,00
08.244.0805.1049.0000	Aquisição de Veículos para o CREAS	0,00	52.000,00	0,00	52.000,00
08.244.0805.1050.0000	Construção de um Centro de Referência Especializado de Assistência Social	0,00	10.000,00	0,00	10.000,00
08.244.0805.2088.0000	Manutenção das Atividades do Centro de Referência Especial de Assistência Social - CREAS/ PAEFI	0,00	0,00	158.000,00	158.000,00
08	244 0806 GESTÃO DESCENTRALIZADA DO SISTEMA ÚNICO DE ASSISTÊNCIA SOCIAL	0,00	23.000,00	175.000,00	198.000,00
08.244.0806.1051.0000	Aquisição de Equipamentos Diversos para o IGDBF	0,00	21.000,00	0,00	21.000,00
08.244.0806.1370.0000	Aquisição de Equipamentos Diversos para o Programa IGD-SUAS	0,00	2.000,00	0,00	2.000,00
08.244.0806.2089.0000	Manutenção das Atividades do Programa do Bolsa Família - IGDBF	0,00	0,00	147.000,00	147.000,00
08.244.0806.2090.0000	Manutenção das Atividades do Programa IGD-SUAS	0,00	0,00	28.000,00	28.000,00
08	244 0807 PROGRAMA INCLUSÃO PRODUTIVA	0,00	20.000,00	60.000,00	80.000,00
08.244.0807.1052.0000	Aquisição de Equipamentos para a Casa da Juventude	0,00	10.000,00	0,00	10.000,00
08.244.0807.1053.0000	Aquisição de Equipamentos para Coordenadoria da Mulher	0,00	10.000,00	0,00	10.000,00
08.244.0807.2091.0000	Manutenção das Atividades da Coordenadoria da Mulher	0,00	0,00	35.000,00	35.000,00
08.244.0807.2092.0000	Manutenção das Atividades da Casa das Juventudes	0,00	0,00	25.000,00	25.000,00
08	244 0808 ASSISTÊNCIA AO MENOR	0,00	0,00	265.000,00	265.000,00
08.244.0808.2140.0000	Manutenção das Ações Voltadas ao Programa Criança Feliz	0,00	0,00	265.000,00	265.000,00

**PREFEITURA MUNICIPAL DE CONDADO**

PRAÇA 11 DE NOVEMBRO, 88 - CNPJ:10150068/0001-00

Orçamento Programa - Exercício de 2022

Anexo 07

Página 4

**PROGRAMA DE TRABALHO DO GOVERNO
DEMONSTRATIVO DE FUNÇÕES, SUBFUNÇÕES E PROGRAMAS
POR PROJETOS, ATIVIDADES E OPERAÇÕES ESPECIAIS**

(Inc.II, § 2º, Art.2º)

Código	Especificação	Operação Especial	Projetos	Atividades	T o t a l
08	Assistência Social	0,00	387.000,00	2.548.000,00	2.935.000,00
08	244 Assistência Comunitária	0,00	387.000,00	1.155.000,00	1.542.000,00
08	244 0809 CENTRO DE REFERENCIA PARA MULHERES VÍTIMAS DE VIOLENCIA	0,00	40.000,00	17.000,00	57.000,00
08.244.0809.1054.0000	Aquisição de Veiculos destinado ao Atendimento a Mulher em Situação de Violência	0,00	40.000,00	0,00	40.000,00
08.244.0809.2095.0000	Implantação e Manutenção das Atividades do Centro de Referência e Atendimento à Mulher em Situação de Violência	0,00	0,00	17.000,00	17.000,00
08	244 1217 PROGRAMA FORMAÇÃO FAMÍLIAS CADÚNICO	0,00	0,00	30.000,00	30.000,00
08.244.1217.2166.0000	Manutenção do Programa Formação Familias CADÚNICO	0,00	0,00	30.000,00	30.000,00
09	Previdência Social	0,00	5.000,00	9.753.000,00	9.758.000,00
09	122 Administração Geral	0,00	5.000,00	9.753.000,00	9.758.000,00
09	122 0901 GESTÃO ADMINISTRATIVA DO FUNDO PREVIDENCIÁRIO	0,00	5.000,00	442.000,00	447.000,00
09.122.0901.1059.0000	Reequipamento da Unidade	0,00	5.000,00	0,00	5.000,00
09.122.0901.2096.0000	Manutenção das Atividades do Fundo Previdenciário	0,00	0,00	427.000,00	427.000,00
09.122.0901.2097.0000	Capacitação, Treinamento e Qualificação de Agentes Municipais RPPS	0,00	0,00	15.000,00	15.000,00
09	122 0902 CUSTEIOS DOS SERVIDORES REFORMADOS E INATIVOS	0,00	0,00	9.311.000,00	9.311.000,00
09.122.0902.2098.0000	Remuneração de Pessoal Ativo dos Inativos e Pensionistas	0,00	0,00	9.311.000,00	9.311.000,00
10	Saúde	0,00	1.257.195,00	16.699.982,45	17.957.177,45
10	122 Administração Geral	0,00	1.000,00	3.707.357,46	3.708.357,46
10	122 0401 GESTÃO ADMINISTRATIVA DO MUNICIPIO	0,00	0,00	3.000,00	3.000,00
10.122.0401.2034.0000	Remuneração de Pessoal Ativo da Secretaria de Saúde	0,00	0,00	3.000,00	3.000,00
10	122 0407 APOIO AOS CONSELHOS MUNICIPAIS	0,00	0,00	7.357,46	7.357,46
10.122.0407.2046.0000	Manutenção das Atividades dos Conselho Municipal de Saúde	0,00	0,00	7.357,46	7.357,46
10	122 1001 GESTÃO ADMINISTRATIVA DO FUNDO MUNICIPAL DE SAÚDE	0,00	0,00	3.697.000,00	3.697.000,00
10.122.1001.2047.0000	Remuneração de Pessoal Ativo do Fundo Municipal de Saúde	0,00	0,00	2.624.000,00	2.624.000,00
10.122.1001.2048.0000	Manutenção das Atividades Gerais do Fundo Municipal de Saúde	0,00	0,00	958.000,00	958.000,00
10.122.1001.2049.0000	Distribuição Gratuita de Materiais, Bens e Serviços conforme Lei.	0,00	0,00	65.000,00	65.000,00
10.122.1001.2142.0000	Conferência Municipal de Saúde	0,00	0,00	25.000,00	25.000,00
10.122.1001.2143.0000	Manutenção dos Eventos Públicos de Saúde	0,00	0,00	25.000,00	25.000,00
10	122 1011 TRATAMENTO FORA DO DOMICILIO - TFD	0,00	1.000,00	0,00	1.000,00
10.122.1011.1088.0000	Aquisição de Veiculos para Atender o TFD -Tratamento Fora de Domicílio.	0,00	1.000,00	0,00	1.000,00
10	301 Atenção Básica	0,00	319.195,00	7.122.624,99	7.441.819,99
10	301 0412 CONSÓRCIOS E COOPERAÇÕES TÉCNICO-FINANCEIRAS COM OUTROS ENTES FEDERADOS	0,00	0,00	3.624,99	3.624,99
10.301.0412.2137.0000	Manutenção da Junta Médica - Comanas	0,00	0,00	3.624,99	3.624,99
10	301 1002 PROGRAMA SAÚDE DA FAMÍLIA	0,00	21.000,00	3.589.000,00	3.610.000,00
10.301.1002.1028.0000	Aquisição de Equipamentos Diversos destinados aos PSF's	0,00	21.000,00	0,00	21.000,00
10.301.1002.2050.0000	Manutenção das Atividades dos PSF's	0,00	0,00	2.022.000,00	2.022.000,00
10.301.1002.2051.0000	Remuneração do Pessoal Ativo do Programa Saúde da Família	0,00	0,00	1.264.000,00	1.264.000,00
10.301.1002.2052.0000	Capacitação dos Servidores da Atenção Básica	0,00	0,00	303.000,00	303.000,00

**PREFEITURA MUNICIPAL DE CONDADO**

PRAÇA 11 DE NOVEMBRO, 88 - CNPJ:10150068/0001-00

Orçamento Programa - Exercício de 2022

Anexo 07

Página 5

**PROGRAMA DE TRABALHO DO GOVERNO
DEMONSTRATIVO DE FUNÇÕES, SUBFUNÇÕES E PROGRAMAS
POR PROJETOS, ATIVIDADES E OPERAÇÕES ESPECIAIS**

(Inc. II, § 2º, Art. 2º)

Código	Especificação	Operação Especial	Projetos	Atividades	T o t a l
10	Saúde	0,00	1.257.195,00	16.699.982,45	17.957.177,45
10	301	Atenção Básica	0,00	319.195,00	7.441.819,99
10	301	1003	NUCLEO DE APOIO À SAUDE DA FAMÍLIA – NASF	285.000,00	285.000,00
10.301.1003.2053.0000	Manutenção das Atividades Gerais do NASF	0,00	0,00	160.000,00	160.000,00
10.301.1003.2054.0000	Remuneração do Pessoal Ativo do NASF	0,00	0,00	125.000,00	125.000,00
10	301	1004	PROGRAMA DE AGENTES COMUNITÁRIOS DE SAÚDE	1.913.000,00	1.913.000,00
10.301.1004.2055.0000	Manutenção das Atividades Gerais do PACS	0,00	0,00	178.000,00	178.000,00
10.301.1004.2056.0000	Remuneração do Pessoal Ativo do PACS	0,00	0,00	1.735.000,00	1.735.000,00
10	301	1005	SAÚDE BUCAL	752.805,00	904.000,00
10.301.1005.1029.0000	Aquisição de Equipamentos Odontológicos para a Saúde Bucal	0,00	25.000,00	0,00	25.000,00
10.301.1005.1030.0000	Aquisição de Equipamentos para Consultório da Saúde Bucal.	0,00	126.195,00	0,00	126.195,00
10.301.1005.2057.0000	Manutenção das Atividades Gerais do SAÚDE BUCAL	0,00	0,00	196.805,00	196.805,00
10.301.1005.2058.0000	Remuneração do Pessoal Ativo do Saúde Bucal	0,00	0,00	556.000,00	556.000,00
10	301	1006	FARMÁCIA BÁSICA E ASSISTÊNCIA FARMACÊUTICA	232.000,00	232.000,00
10.301.1006.2059.0000	Fornecimento de Medicamentos (Farmácia Básica)	0,00	0,00	208.000,00	208.000,00
10.301.1006.2060.0000	Manutenção Geral da Farmácia Municipal	0,00	0,00	24.000,00	24.000,00
10	301	1007	CENTRO DE ESPECIALIDADES ODONTOLÓGICAS	305.000,00	380.000,00
10.301.1007.1033.0000	Implantação de Laboratório de protese dentária no CEO	0,00	75.000,00	0,00	75.000,00
10.301.1007.2064.0000	Manutenção das ações do Centro de Especialidade Odontológicas - CEO	0,00	0,00	136.000,00	136.000,00
10.301.1007.2065.0000	Remuneração do Pessoal Ativo do Centro de Especialidade Odontológicas - CEO	0,00	0,00	169.000,00	169.000,00
10	301	1017	PROGRAMA SAÚDE NA ESCOLA	42.195,00	42.195,00
10.301.1017.2062.0000	Manutenção das atividades desenvolvidas pelo o Programa Saúde na Escola	0,00	0,00	42.195,00	42.195,00
10	301	1019	REEQUIPAMENTO DAS UNIDADES DE SAÚDE	0,00	61.000,00
10.301.1019.1031.0000	Estruturação da Rede de Serviços de Atenção Básica de Saúde	0,00	61.000,00	0,00	61.000,00
10	301	1022	ACADEMIA DA SAÚDE	0,00	11.000,00
10.301.1022.1032.0000	Implantação das Atividades para Academia da Saúde	0,00	11.000,00	0,00	11.000,00
10	302	Assistência Hospitalar e Ambulatorial	0,00	462.000,00	5.660.000,00
10	302	1008	SAMU	280.000,00	340.000,00
10.302.1008.1034.0000	Adequar as Instalações Físicas do SAMU	0,00	60.000,00	0,00	60.000,00
10.302.1008.2066.0000	Manutenção das Atividades do SAMU	0,00	0,00	61.000,00	61.000,00
10.302.1008.2067.0000	Remuneração do Pessoal Ativo do SAMU	0,00	0,00	219.000,00	219.000,00
10	302	1009	REDE CEGONHA	3.000,00	3.000,00
10.302.1009.2068.0000	Implementação das Ações da Rede Cegonha	0,00	0,00	3.000,00	3.000,00
10	302	1010	SERVIÇOS HOSPITALARES E AMBULATORIAIS	4.769.000,00	5.119.000,00
10.302.1010.1035.0000	Aquisição de equipamentos necessários para o Hospital João Pereira de Andrade	0,00	60.000,00	0,00	60.000,00
10.302.1010.1036.0000	Reforma de Unidade de Atenção Especializada em Saúde - HOSPITAL E MATERNIDADE JOÃO PEREIRA DE ANDRADE	0,00	120.000,00	0,00	120.000,00
10.302.1010.1037.0000	Aquisição de Ambulâncias para o Hospital João Pereira de Andrade	0,00	120.000,00	0,00	120.000,00
10.302.1010.1090.0000	Aquisição de Equipamentos necessários para o Centro Médico	0,00	50.000,00	0,00	50.000,00
10.302.1010.2069.0000	Manutenção das Atividades do Hospital	0,00	0,00	1.218.000,00	1.218.000,00
10.302.1010.2070.0000	Remuneração do Pessoal Ativo do Hospital	0,00	0,00	3.551.000,00	3.551.000,00
10	302	1014	REDE DE ATENÇÃO PSICOSOCIAL	8.000,00	60.000,00
10.302.1014.1038.0000	Aquisição de Equipamentos para Implantação do CAPS	0,00	52.000,00	0,00	52.000,00
10.302.1014.2071.0000	Manutenção do Centro de atenção Psicossocial - CAPS	0,00	0,00	8.000,00	8.000,00

**PREFEITURA MUNICIPAL DE CONDADO**

PRAÇA 11 DE NOVEMBRO, 88 - CNPJ:10150068/0001-00

Orçamento Programa - Exercício de 2022

Anexo 07

Página 6

**PROGRAMA DE TRABALHO DO GOVERNO
DEMONSTRATIVO DE FUNÇÕES, SUBFUNÇÕES E PROGRAMAS
POR PROJETOS, ATIVIDADES E OPERAÇÕES ESPECIAIS
(Inc. II, § 2º, Art. 2º)**

Código	Especificação	Operação Especial	Projetos	Atividades	T o t a l
10	Saúde	0,00	1.257.195,00	16.699.982,45	17.957.177,45
10	302 Assistência Hospitalar e Ambulatorial	0,00	462.000,00	5.198.000,00	5.660.000,00
10	302 1016 PROGRAMA MÃE CORUJA	0,00	0,00	15.000,00	15.000,00
10.302.1016.2072.0000	Manutenção das Ações do Programa Mãe Coruja	0,00	0,00	15.000,00	15.000,00
10	302 1021 PROGRAMA MAIS MÉDICOS	0,00	0,00	123.000,00	123.000,00
10.302.1021.2063.0000	Apoio as Atividades do Projeto Mais Médicos	0,00	0,00	123.000,00	123.000,00
10	303 Suporte Profilático e Terapêutico	0,00	0,00	80.000,00	80.000,00
10	303 1011 TRATAMENTO FORA DO DOMICILIO - TFD	0,00	0,00	80.000,00	80.000,00
10.303.1011.2073.0000	Manutenção das ações do Tratamento Fora do Domicilio - TFD	0,00	0,00	80.000,00	80.000,00
10	304 Vigilância Sanitária	0,00	0,00	151.000,00	151.000,00
10	304 1012 VIGILÂNCIA SANITÁRIA	0,00	0,00	151.000,00	151.000,00
10.304.1012.2074.0000	Manutenção das Atividades vinculado aos serviços de Vigilância Sanitária	0,00	0,00	46.000,00	46.000,00
10.304.1012.2075.0000	Remuneração do Pessoal Ativo da Vigilância Sanitária	0,00	0,00	105.000,00	105.000,00
10	305 Vigilância Epidemiológica	0,00	101.000,00	441.000,00	542.000,00
10	305 1013 VIGILÂNCIA EPIDEMIOLÓGICA	0,00	101.000,00	421.000,00	522.000,00
10.305.1013.1039.0000	Aquisição de Equipamentos para Vigilância Epidemiológica	0,00	101.000,00	0,00	101.000,00
10.305.1013.2076.0000	Manutenção das Atividades de Vigilância Epidemiológica	0,00	0,00	155.000,00	155.000,00
10.305.1013.2077.0000	Remuneração do Pessoal Ativo da Vigilância Epidemiologia	0,00	0,00	266.000,00	266.000,00
10	305 1015 PROGRAMA DE IMUNIZAÇÃO	0,00	0,00	20.000,00	20.000,00
10.305.1015.2061.0000	Manutenção das Ações de Imunização Humana e Animal - Campanha de Vacinação	0,00	0,00	20.000,00	20.000,00
10	451 Infra-Estrutura Urbana	0,00	374.000,00	0,00	374.000,00
10	451 1020 AMPLIAÇÃO DE UNIDADES DE SAÚDE	0,00	51.000,00	0,00	51.000,00
10.451.1020.1040.0000	Construção, reforma e ampliação de Unidades Básicas de Saúde - UBS	0,00	48.000,00	0,00	48.000,00
10.451.1020.1091.0000	Construção, Reforma, ampliação e/ou Manutenção de Unidades Básicas de Saúde - UBS	0,00	3.000,00	0,00	3.000,00
10	451 1501 EXPANSÃO FÍSICA DOS PRÉDIOS PÚBLICOS	0,00	323.000,00	0,00	323.000,00
10.451.1501.1013.0000	Construção, Ampliação e Restauração do Hospital Municipal	0,00	320.000,00	0,00	320.000,00
10.451.1501.1092.0000	Construção, Ampliação, Restauração e/ou Manutenção do Hospital Municipal	0,00	3.000,00	0,00	3.000,00
12	Educação	0,00	1.785.622,27	23.747.375,67	25.532.997,94
12	122 Administração Geral	0,00	50.000,00	2.107.994,97	2.157.994,97
12	122 0401 GESTÃO ADMINISTRATIVA DO MUNICÍPIO	0,00	0,00	3.000,00	3.000,00
12.122.0401.2024.0000	Remuneração de Pessoal Ativo da Secretaria de Educação	0,00	0,00	3.000,00	3.000,00
12	122 0412 CONSÓRCIOS E COOPERAÇÕES TÉCNICO-FINANCEIRAS COM OUTROS ENTES FEDERADOS	0,00	0,00	442,34	442,34
12.122.0412.2124.0000	Manutenção da Escola Pinto Ferreira de Adm. Pública	0,00	0,00	205,00	205,00
12.122.0412.2125.0000	Manutenção da Escola Técnica Pinto Ferreira	0,00	0,00	237,34	237,34

**PREFEITURA MUNICIPAL DE CONDADO**

PRAÇA 11 DE NOVEMBRO, 88 - CNPJ:10150068/0001-00

Orçamento Programa - Exercício de 2022

Anexo 07

Página 7

**PROGRAMA DE TRABALHO DO GOVERNO
DEMONSTRATIVO DE FUNÇÕES, SUBFUNÇÕES E PROGRAMAS
POR PROJETOS, ATIVIDADES E OPERAÇÕES ESPECIAIS
(Inc. II, § 2º, Art. 2º)**

Código	Especificação	Operação Especial	Projetos	Atividades	T o t a l
12	Educação	0,00	1.785.622,27	23.747.375,67	25.532.997,94
12	122 Administração Geral	0,00	50.000,00	2.107.994,97	2.157.994,97
12	122 1201 GESTÃO ADMINISTRATIVA DO FUNDO MUNICIPAL DE EDUCAÇÃO	0,00	50.000,00	2.104.552,63	2.154.552,63
12.122.1201.1060.0000	Aquisição de Equipamentos Diversos destinado ao FME	0,00	50.000,00	0,00	50.000,00
12.122.1201.2099.0000	Manutenção das Atividades do Fundo Municipal de Educação	0,00	0,00	893.552,63	893.552,63
12.122.1201.2100.0000	Remuneração de Pessoal Ativo do Fundo Municipal de Educação	0,00	0,00	1.211.000,00	1.211.000,00
12	306 Alimentação e Nutrição	0,00	0,00	481.000,00	481.000,00
12	306 1202 PROGRAMA NACIONAL DE ALIMENTAÇÃO ESCOLAR - PNAE	0,00	0,00	481.000,00	481.000,00
12.306.1202.2101.0000	Manutenção das Atividades do Programa Nacional de Alimentação Escolar - PNAE	0,00	0,00	481.000,00	481.000,00
12	361 Ensino Fundamental	0,00	1.735.622,27	20.504.721,72	22.240.343,99
12	361 1203 PROGRAMA NACIONAL DE APOIO AO TRANSPORTE ESCOLAR - PNATE	0,00	0,00	98.000,00	98.000,00
12.361.1203.2102.0000	Apoio as Atividades ao Programa Nacion. de Transport. Escolar - Pnate	0,00	0,00	98.000,00	98.000,00
12	361 1204 PROGRAMA CAMINHO DA ESCOLA	0,00	94.121,26	0,00	94.121,26
12.361.1204.1061.0000	Aquisição de Transporte pelo o Programa Caminho a Escola	0,00	94.121,26	0,00	94.121,26
12	361 1205 EXPANSÃO DA REDE FÍSICA DO ENSINO MUNICIPAL	0,00	1.540.501,01	432.000,00	1.972.501,01
12.361.1205.0004.0000	Indenizações e Restituições Diversas	0,00	0,00	20.000,00	20.000,00
12.361.1205.1062.0000	Aquisição de mobiliários diversos para as Escolas	0,00	280.501,01	0,00	280.501,01
12.361.1205.1063.0000	Aquisição de Transporte para a Rede de Ensino	0,00	380.000,00	0,00	380.000,00
12.361.1205.1064.0000	Aquisição de Equipamentos para as Escolas	0,00	415.000,00	0,00	415.000,00
12.361.1205.1065.0000	Construção, Ampliação e Reforma de Unidades de Ensino	0,00	436.000,00	0,00	436.000,00
12.361.1205.1093.0000	Construção, Ampliação, Reforma e/ou Manutenção de Unidades de Ensino	0,00	3.000,00	0,00	3.000,00
12.361.1205.1164.0000	Aquisição de Placa Solar para as escolas	0,00	26.000,00	0,00	26.000,00
12.361.1205.2164.0000	Manutenção do Sistema de Iluminação Pública das Escolas	0,00	0,00	412.000,00	412.000,00
12	361 1207 GESTÃO DA EDUCAÇÃO BÁSICA	0,00	0,00	19.500.721,72	19.500.721,72
12.361.1207.2100.0000	Remuneração de Pessoal Ativo do Fundo Municipal de Educação	0,00	0,00	20.000,00	20.000,00
12.361.1207.2107.0000	Remuneração de Pessoal Ativo do Fundeb - 70%	0,00	0,00	14.304.148,55	14.304.148,55
12.361.1207.2108.0000	Remuneração de Pessoal Ativo do Fundeb - 30%	0,00	0,00	2.644.000,00	2.644.000,00
12.361.1207.2109.0000	Manutenção das Atividades do Ensino Fundamental	0,00	0,00	2.156.573,17	2.156.573,17
12.361.1207.2110.0000	Manutenção, Conserto e Conservação de Unidades Escolares	0,00	0,00	116.000,00	116.000,00
12.361.1207.2111.0000	Capacitação e Treinamento de Professores	0,00	0,00	150.000,00	150.000,00
12.361.1207.2112.0000	Aquisição de Material Didático-Escolares	0,00	0,00	100.000,00	100.000,00
12.361.1207.2113.0000	Gestão de Pessoal do Ensino Infantil - 70%	0,00	0,00	10.000,00	10.000,00
12	361 1209 PROGRAMA ESTADUAL DO TRANSPORTE ESCOLAR	0,00	0,00	41.000,00	41.000,00
12.361.1209.2103.0000	Apoio as Atividades do Programa Estadual de Transporte Escolar - PETE	0,00	0,00	41.000,00	41.000,00
12	361 1210 PROGRAMA EDUCAÇÃO E MUSICA	0,00	25.000,00	150.000,00	175.000,00
12.361.1210.1066.0000	Aquisição de Instrumentos Musicais para Bandas Marciais das Escolas	0,00	25.000,00	0,00	25.000,00
12.361.1210.2104.0000	Apoio as Bandas Marciais das Escolas Municipais	0,00	0,00	150.000,00	150.000,00
12	361 1211 PROGRAMA DINHEIRO NA ESCOLA E AÇÕES AGREDADAS - PDDE	0,00	25.000,00	30.000,00	55.000,00
12.361.1211.1008.0000	Aquisição de Móveis, Maquinas e Equipamentos para o PDDE	0,00	25.000,00	0,00	25.000,00
12.361.1211.4402.0000	Manutenção do Programa Dinheiro Direto na Escola - PDDE	0,00	0,00	30.000,00	30.000,00
12	361 1212 PROGRAMA BUSCA ATIVA ESCOLAR	0,00	0,00	30.000,00	30.000,00
12.361.1212.2165.0000	Manutenção das Atividades do Programa Busca Ativa Escolar	0,00	0,00	30.000,00	30.000,00

**PREFEITURA MUNICIPAL DE CONDADO**

PRAÇA 11 DE NOVEMBRO, 88 - CNPJ:10150068/0001-00

Orçamento Programa - Exercício de 2022

Anexo 07

Página 8

**PROGRAMA DE TRABALHO DO GOVERNO
DEMONSTRATIVO DE FUNÇÕES, SUBFUNÇÕES E PROGRAMAS
POR PROJETOS, ATIVIDADES E OPERAÇÕES ESPECIAIS**

(Inc. II, § 2º, Art. 2º)

Código	Especificação	Operação Especial	Projetos	Atividades	Total
12	Educação	0,00	1.785.622,27	23.747.375,67	25.532.997,94
12 361	Ensino Fundamental	0,00	1.735.622,27	20.504.721,72	22.240.343,99
12 361 1213	PROGRAMA BRASIL NA ESCOLA	0,00	0,00	30.000,00	30.000,00
12.361.1213.2128.0000	Manutenção das Atividades do Programa Brasil na Escola	0,00	0,00	30.000,00	30.000,00
12 361 1214	APRENDER VALOR	0,00	0,00	30.000,00	30.000,00
12.361.1214.2131.0000	Manutenção das Atividades do Programa Aprender Valor	0,00	0,00	30.000,00	30.000,00
12 361 1215	PROGRAMA NACIONAL DE EDUCAÇÃO EMPREENDEDORA	0,00	0,00	30.000,00	30.000,00
12.361.1215.2135.0000	Manutenção das Atividades do Programa Nacional de Educação Empreendedora	0,00	0,00	30.000,00	30.000,00
12 361 1216	PROGRAMA FORMAÇÃO PELA ESCOLA	0,00	0,00	30.000,00	30.000,00
12.361.1216.2134.0000	Manutenção das Atividades do Programa Formação pela Escola	0,00	0,00	30.000,00	30.000,00
12 361 2702	CONDADO ESPORTIVO	0,00	51.000,00	103.000,00	154.000,00
12.361.2702.1058.0000	Reforma e/ou Ampliação do Ginásio Esportivo O Paulão	0,00	51.000,00	0,00	51.000,00
12.361.2702.2032.0000	Manutenção das atividades do Ginásio de Esportes o PAULÃO	0,00	0,00	103.000,00	103.000,00
12 364	Ensino Superior	0,00	0,00	230.000,00	230.000,00
12 364 1206	TRANSPORTE UNIVERSITARIO	0,00	0,00	230.000,00	230.000,00
12.364.1206.2105.0000	Apoio ao Transporte Universitário	0,00	0,00	230.000,00	230.000,00
12 365	Educação Infantil	0,00	0,00	423.658,98	423.658,98
12 365 1207	GESTÃO DA EDUCAÇÃO BÁSICA	0,00	0,00	337.658,98	337.658,98
12.365.1207.2113.0000	Gestão de Pessoal do Ensino Infantil - 70%	0,00	0,00	307.658,98	307.658,98
12.365.1207.2114.0000	Manutenção das Ações do Ensino Infantil	0,00	0,00	30.000,00	30.000,00
12 365 1208	PROGRAMA BRASIL CARINHOSO	0,00	0,00	86.000,00	86.000,00
12.365.1208.2106.0000	Apoio as Creches destinado ao Brasil Carinhoso	0,00	0,00	86.000,00	86.000,00
13	Cultura	0,00	225.089,91	1.797.000,00	2.022.089,91
13 122	Administração Geral	0,00	20.000,00	904.000,00	924.000,00
13 122 0401	GESTÃO ADMINISTRATIVA DO MUNICÍPIO	0,00	0,00	865.000,00	865.000,00
13.122.0401.2025.0000	Remuneração de Pessoal Ativo da Secretaria de Desenvolvimento Sustentável	0,00	0,00	782.000,00	782.000,00
13.122.0401.2026.0000	Manutenção das Atividades Gerais da Secretaria de Desenvolvimento Sustentável	0,00	0,00	83.000,00	83.000,00
13 122 0402	REEQUIPAMENTO DO MUNICÍPIO	0,00	10.000,00	0,00	10.000,00
13.122.0402.1999.0000	Aquisição de Equipamentos Diversos para a Secretaria de Desenvolvimento Sustentável	0,00	10.000,00	0,00	10.000,00
13 122 1301	GESTÃO DO FUNDO MUNICIPAL DE CULTURA	0,00	10.000,00	39.000,00	49.000,00
13.122.1301.1067.0000	Aquisição de Equipamentos Diversos para o Fundo Municipal de Cultura	0,00	10.000,00	0,00	10.000,00
13.122.1301.2115.0000	Remuneração de Pessoal Ativo do Fundo Municipal de Cultura	0,00	0,00	4.000,00	4.000,00
13.122.1301.2116.0000	Manutenção das Atividades Gerais do Fundo Municipal de Cultura	0,00	0,00	35.000,00	35.000,00
13 392	Difusão Cultural	0,00	205.089,91	893.000,00	1.098.089,91
13 392 1302	ENCONTRO DO CAVALO MARINHO	0,00	0,00	68.000,00	68.000,00
13.392.1302.2117.0000	Apoio as Atividades Festivas e Culturais do Cavalo Marinho	0,00	0,00	68.000,00	68.000,00

**PREFEITURA MUNICIPAL DE CONDADO**

PRAÇA 11 DE NOVEMBRO, 88 - CNPJ:10150068/0001-00

Orçamento Programa - Exercício de 2022

Anexo 07

Página 9

**PROGRAMA DE TRABALHO DO GOVERNO
DEMONSTRATIVO DE FUNÇÕES, SUBFUNÇÕES E PROGRAMAS
POR PROJETOS, ATIVIDADES E OPERAÇÕES ESPECIAIS
(Inc. II, § 2º, Art. 2º)**

Código	Especificação	Operação Especial	Projetos	Atividades	T o t a l
13	Cultura	0,00	225.089,91	1.797.000,00	2.022.089,91
13	392 Difusão Cultural	0,00	205.089,91	893.000,00	1.098.089,91
13	392 1303 CONDADO CULTURAL	0,00	205.089,91	825.000,00	1.030.089,91
13.392.1303.1014.0000	Reforma e/ou Ampliação do Pátio de Eventos	0,00	160.089,91	0,00	160.089,91
13.392.1303.1068.0000	Aquisição de Equipamentos Diversos para a Casa da Cultura	0,00	15.000,00	0,00	15.000,00
13.392.1303.1069.0000	Reforma e/ou ampliação da Casa da Cultura	0,00	15.000,00	0,00	15.000,00
13.392.1303.1070.0000	Aquisição de Instrumentos Musicais	0,00	15.000,00	0,00	15.000,00
13.392.1303.2118.0000	Apoio a Atividades Festivas e Culturais	0,00	0,00	75.000,00	75.000,00
13.392.1303.2119.0000	Apoio a Grupos de Teatro, Bandas Musicais e Marciais e Grupos	0,00	0,00	51.000,00	51.000,00
13.392.1303.2120.0000	Repasse de subvenção à Banda Filarmônica 28 de junho.	0,00	0,00	24.000,00	24.000,00
13.392.1303.2121.0000	Promoção e Execução de Festividades Cívicas, Folclóricas, Artísticas e outros	0,00	0,00	590.000,00	590.000,00
13.392 1303.2126.0000	Implantação e manutenção das atividades do Condado Musical	0,00	0,00	85.000,00	85.000,00
15	Urbanismo	0,00	899.568,51	1.705.167,74	2.604.736,25
15	122 Administração Geral	0,00	50.000,00	0,00	50.000,00
15	122 1501 EXPANSÃO FÍSICA DOS PRÉDIOS PÚBLICOS	0,00	50.000,00	0,00	50.000,00
15.122.1501.1015.0000	Desapropriações de Imóveis	0,00	50.000,00	0,00	50.000,00
15	451 Infra-Estrutura Urbana	0,00	701.342,52	1.665.000,00	2.366.342,52
15	451 1501 EXPANSÃO FÍSICA DOS PRÉDIOS PÚBLICOS	0,00	8.000,00	0,00	8.000,00
15.451.1501.1016.0000	Construção, Ampliação e Restauração de Prédios Públicos	0,00	5.000,00	0,00	5.000,00
15.451.1501.1080.0000	Construção, Ampliação, Restauração e/ou Manutenção dos Prédios Públicos	0,00	3.000,00	0,00	3.000,00
15	451 1503 CEMITÉRIO MUNICIPAL	0,00	6.000,00	25.000,00	31.000,00
15.451.1503.1017.0000	Reforma Melhoramentos e/ou Ampliação de Cemitérios Públicos, Necrópoles e Velórios	0,00	6.000,00	0,00	6.000,00
15.451.1503.2039.0000	Manutenção de Cemitérios Públicos, Necrópoles e Velórios	0,00	0,00	25.000,00	25.000,00
15	451 1504 PAVIMENTAÇÃO: ALFALTO, CALÇAMENTO E MEIO - FIO	0,00	637.342,52	40.000,00	677.342,52
15.451.1504.1018.0000	Construção e/ou Reposição de Calçamento, Meio-fio e Recapeamento Asfáltico	0,00	276.000,00	0,00	276.000,00
15.451.1504.1055.0000	Construção e/ou Reposição de Calçamento, Meio-fio e Recapeamento Asfáltico.	0,00	358.342,52	0,00	358.342,52
15.451.1504.1083.0000	Construção, Reposição de Calçamento e/ou Manutenção de Meio-fio e Recapeamento Asfáltico	0,00	3.000,00	0,00	3.000,00
15.451.1504.2040.0000	Manutenção dos Serviços de Obras e Urbanismo	0,00	0,00	40.000,00	40.000,00
15	451 1505 LIMPEZA PÚBLICA	0,00	50.000,00	1.600.000,00	1.650.000,00
15.451.1505.1019.0000	Reequipamento da Limpeza Pública	0,00	50.000,00	0,00	50.000,00
15.451.1505.2041.0000	Manutenção das Atividades da Limpeza Pública	0,00	0,00	1.600.000,00	1.600.000,00
15	452 Serviços Urbanos	0,00	0,00	5.167,74	5.167,74
15	452 0412 CONSÓRCIOS E COOPERAÇÕES TÉCNICO-FINANCEIRAS COM OUTROS ENTES FEDERADOS	0,00	0,00	5.167,74	5.167,74
15.452.0412.2138.0000	Implantação e Gerenciamento do Resíduo Sólidos	0,00	0,00	5.167,74	5.167,74
15	813 Lazer	0,00	148.225,99	35.000,00	183.225,99
15	813 1506 REVITALIZANDO PRAÇAS E CANTEIROS	0,00	148.225,99	35.000,00	183.225,99
15.813.1506.1020.0000	Construção, Restauração de Praças, Parques e Jardins	0,00	80.225,99	0,00	80.225,99
15.813.1506.1056.0000	Construção, Restauração de Praças, Parques e Jardins - FEM	0,00	68.000,00	0,00	68.000,00
15.813.1506.2042.0000	Manutenção das Praças, Parques e Jardins	0,00	0,00	35.000,00	35.000,00

**PREFEITURA MUNICIPAL DE CONDADO**

PRAÇA 11 DE NOVEMBRO, 88 - CNPJ:10150068/0001-00

Orçamento Programa - Exercício de 2022

Anexo 07

Página 10

**PROGRAMA DE TRABALHO DO GOVERNO
DEMONSTRATIVO DE FUNÇÕES, SUBFUNÇÕES E PROGRAMAS
POR PROJETOS, ATIVIDADES E OPERAÇÕES ESPECIAIS
(Inc.II, § 2º, Art.2º)**

Código	Especificação	Operação Especial	Projetos	Atividades	T o t a l
15	Urbanismo	0,00	899.568,51	1.705.167,74	2.604.736,25
17	Saneamento	0,00	30.000,00	40.000,00	70.000,00
17	512 Saneamento Básico Urbano	0,00	30.000,00	0,00	30.000,00
17	512 1701 SANEAMENTO E ESGOTAMENTO SANITÁRIO	0,00	30.000,00	0,00	30.000,00
17.512.1701.1021.0000	Construção, Ampliação e Melhoria de Esgotos, Galerias, Bueiros e Outros	0,00	30.000,00	0,00	30.000,00
17	544 Recursos Hídricos	0,00	0,00	40.000,00	40.000,00
17	544 1701 SANEAMENTO E ESGOTAMENTO SANITÁRIO	0,00	0,00	40.000,00	40.000,00
17.544.1701.2043.0000	Manutenção do Sistema de Saneamento Básico	0,00	0,00	40.000,00	40.000,00
18	Gestão Ambiental	0,00	40.000,00	35.722,84	75.722,84
18	122 Administração Geral	0,00	0,00	722,84	722,84
18	122 0412 CONSÓRCIOS E COOPERAÇÕES TÉCNICO-FINANCEIRAS COM OUTROS ENTES FEDERADOS	0,00	0,00	722,84	722,84
18.122.0412.2139.0000	Agência Regional de Licenciamento Ambiental	0,00	0,00	722,84	722,84
18	541 Preservação e Conservação Ambiental	0,00	40.000,00	35.000,00	75.000,00
18	541 1801 RECICLA CONDADO	0,00	40.000,00	35.000,00	75.000,00
18.541.1801.1009.0000	Implantação de Coletores de Lixo nas Escolas e Ruas da Cidade	0,00	20.000,00	0,00	20.000,00
18.541.1801.1010.0000	Estruturação do Centro de Triagem de Material Reciclável	0,00	20.000,00	0,00	20.000,00
18.541.1801.2027.0000	Apoio as Atividades de Educação Ambiental	0,00	0,00	35.000,00	35.000,00
20	Agricultura	0,00	10.000,00	107.000,00	117.000,00
20	605 Abastecimento	0,00	10.000,00	80.000,00	90.000,00
20	605 2001 PRODUÇÃO E COMERCIALIZAÇÃO	0,00	10.000,00	80.000,00	90.000,00
20.605.2001.1022.0000	Ampliação e/ou Restauração de Mercados, Matadouros e Açougues Público	0,00	10.000,00	0,00	10.000,00
20.605.2001.2028.0000	Manutenção de Mercado, Matadouros e Feira Livres	0,00	0,00	80.000,00	80.000,00
20	608 Promoção da Produção Agropecuária	0,00	0,00	27.000,00	27.000,00
20	608 2001 PRODUÇÃO E COMERCIALIZAÇÃO	0,00	0,00	27.000,00	27.000,00
20.608.2001.2029.0000	Apoio ao Produtor Rural	0,00	0,00	27.000,00	27.000,00
22	Indústria	0,00	1.000,00	15.000,00	16.000,00
22	661 Promoção Industrial	0,00	1.000,00	15.000,00	16.000,00
22	661 2201 DESENVOLVIMENTO ECONÔMICO LOCAL	0,00	1.000,00	15.000,00	16.000,00
22.661.2201.1023.0000	Instalação do Distrito Industrial	0,00	1.000,00	0,00	1.000,00
22.661.2201.2030.0000	Ações de Apoio e Incentivo a Industrialização	0,00	0,00	15.000,00	15.000,00
25	Energia	0,00	34.000,00	1.211.000,00	1.265.000,00

**PREFEITURA MUNICIPAL DE CONDADO**

PRAÇA 11 DE NOVEMBRO, 88 - CNPJ:10150068/0001-00

Orçamento Programa - Exercício de 2022

Anexo 07

Página 11

**PROGRAMA DE TRABALHO DO GOVERNO
DEMONSTRATIVO DE FUNÇÕES, SUBFUNÇÕES E PROGRAMAS
POR PROJETOS, ATIVIDADES E OPERAÇÕES ESPECIAIS**

(Inc.II, § 2º, Art.2º)

Código	Especificação	Operação Especial	Projetos	Atividades	T o t a l
25	Energia	0,00	54.000,00	1.211.000,00	1.265.000,00
25	752 Energia Elétrica	0,00	54.000,00	1.211.000,00	1.265.000,00
25	752 2501 ILUMINANDO NOSSA CIDADE	0,00	54.000,00	1.211.000,00	1.265.000,00
25.752.2501.1024.0000	Expansão do Sistema de Iluminação Pública	0,00	51.000,00	0,00	51.000,00
25.752.2501.1085.0000	Expansão e Manutenção do Sistema de Iluminação Pública	0,00	3.000,00	0,00	3.000,00
25.752.2501.2044.0000	Manutenção do Sistema de Iluminação Pública na Sede, Distritos e Povoados	0,00	0,00	1.211.000,00	1.211.000,00
26	Transporte	0,00	106.000,00	30.000,00	136.000,00
26	782 Transporte Rodoviário	0,00	106.000,00	30.000,00	136.000,00
26	782 2601 OBRAS RODOVIARIAS	0,00	106.000,00	30.000,00	136.000,00
26.782.2601.1025.0000	Construção e Restauração de Abrigos de Passageiros	0,00	21.000,00	0,00	21.000,00
26.782.2601.1057.0000	Construção e Restauração de Abrigos de Passageiros - FEM	0,00	85.000,00	0,00	85.000,00
26.782.2601.2045.0000	Manutenção de Estradas Municipais, Passagens, Molhadas, Pontes e Outros	0,00	0,00	30.000,00	30.000,00
27	Desporto e Lazer	0,00	372.236,94	482.000,00	854.236,94
27	812 Desporto Comunitário	0,00	372.236,94	482.000,00	854.236,94
27	812 1304 COPA CONDADO	0,00	175.210,11	305.000,00	480.210,11
27.812.1304.2141.0000	Manutenção da Copa Condado de Futsal	0,00	0,00	305.000,00	305.000,00
27.812.1304.2144.0000	Manutenção da Copa Condado de Futebol de Campo	0,00	175.210,11	0,00	175.210,11
27	812 2702 CONDADO ESPORTIVO	0,00	197.026,83	177.000,00	374.026,83
27.812.2702.1026.0000	Construção, Reforma e/ou Ampliação de Campos de Futebol, Ginásios de Esportes, Quadras Poliesportivas entre Outras	0,00	10.000,00	0,00	10.000,00
27.812.2702.1027.0000	Reforma do Estádio Municipal O Abilião	0,00	2.000,00	0,00	2.000,00
27.812.2702.1058.0000	Reforma e/ou Ampliação do Ginásio Esportivo O Paulão	0,00	185.026,83	0,00	185.026,83
27.812.2702.2031.0000	Apoio ao Desporto Amador	0,00	0,00	67.000,00	67.000,00
27.812.2702.2032.0000	Manutenção das atividades do Ginásio de Esportes o PAULÃO	0,00	0,00	80.000,00	80.000,00
27.812.2702.2033.0000	Manutenção das atividades do Estádio O ABILIÃO	0,00	0,00	30.000,00	30.000,00
28	Encargos Especiais	0,00	0,00	1.570.000,00	1.570.000,00
28	843 Serviço da Dívida Interna	0,00	0,00	1.560.000,00	1.560.000,00
28	843 0000 PROGRAMA NULO	0,00	0,00	1.560.000,00	1.560.000,00
28.843.0000.0001.0000	Pagamento de Precatórios e Decisões Judiciais	0,00	0,00	170.000,00	170.000,00
28.843.0000.0002.0000	Amortização de Dívida Pública - INSS	0,00	0,00	590.000,00	590.000,00
28.843.0000.0003.0000	Amortização de Dívida Pública com outros Órgãos	0,00	0,00	800.000,00	800.000,00
28	846 Outros Encargos Especiais	0,00	0,00	10.000,00	10.000,00
28	846 0000 PROGRAMA NULO	0,00	0,00	10.000,00	10.000,00
28.846.0000.0004.0000	Indenizações e Restituições Diversas	0,00	0,00	10.000,00	10.000,00
99	Reserva de Contingência	773.180,00	0,00	0,00	773.180,00
99	999 Reserva de Contingência	773.180,00	0,00	0,00	773.180,00



PREFEITURA MUNICIPAL DE CONDADO

PRAÇA 11 DE NOVEMBRO, 88 - CNPJ:10150068/0001-00

Orçamento Programa - Exercício de 2022

Anexo 07

Página 12

**PROGRAMA DE TRABALHO DO GOVERNO
DEMONSTRATIVO DE FUNÇÕES, SUBFUNÇÕES E PROGRAMAS
POR PROJETOS, ATIVIDADES E OPERAÇÕES ESPECIAIS**

(Inc.II, § 2º, Art.2º)

Código	Especificação	Operação Especial	Projetos	Atividades	T o t a l
99	Reserva de Contingência	773.180,00	0,00	0,00	773.180,00
99	999 Reserva de Contingência	773.180,00	0,00	0,00	773.180,00
99	999 9999 RESERVA DE CONTIGÊNCIA	773.180,00	0,00	0,00	773.180,00
99.999.9999.9001.0000	Reserva de Contingência	773.180,00	0,00	0,00	773.180,00
TOTAL		773.180,00	5.367.859,72	71.176.960,28	77.318.000,00

**PREFEITURA MUNICIPAL DE CONDADO**

PRAÇA 11 DE NOVEMBRO, 88 - CNPJ:10150068/0001-00

Orçamento Programa - Exercício de 2022

Anexo 08

Página 1

**DESPESA POR FUNÇÃO, SUBFUNÇÃO E PROGRAMAS
CONFORME O VÍNCULO COM OS RECURSOS**

(Inc.II, § 2º, Art.2º)

Código	Especificação	Ordinário	Vinculado	Adm. Indireta	Total
01	Legislativa	3.000.000,00			3.000.000,00
01 031	Ação Legislativa	2.990.000,00			2.990.000,00
01 031 0101	PROCESSO LEGISLATIVO	2.990.000,00			2.990.000,00
01 271	Previdência Básica	10.000,00			10.000,00
01 271 0101	PROCESSO LEGISLATIVO	10.000,00			10.000,00
04	Administração	8.611.857,46		19.001,21	8.630.858,67
04 032	Controle Externo	7.000,00			7.000,00
04 032 0407	APOIO AOS CONSELHOS MUNICIPAIS	7.000,00			7.000,00
04 122	Administração Geral	7.864.857,46		19.001,21	7.883.858,67
04 122 0401	GESTÃO ADMINISTRATIVA DO MUNICÍPIO	7.405.857,46			7.405.857,46
04 122 0402	REEQUIPAMENTO DO MUNICÍPIO	90.000,00			90.000,00
04 122 0404	SERVIÇOS PÚBLICOS E JUDICIÁRIOS	357.000,00			357.000,00
04 122 0411	APOIO À INSTITUIÇÕES SEM FINS LUCRATIVOS	2.000,00			2.000,00
04 122 0412	CONSÓRCIOS E COOPERAÇÕES TÉCNICO-FINANCEIRAS COM OUTROS ENTES FEDERADOS	10.000,00		19.001,21	29.001,21
04 123	Administração Financeira	565.000,00			565.000,00
04 123 0408	MODERNIZAÇÃO DO SISTEMA DE ARRECADAÇÃO	65.000,00			65.000,00
04 123 0410	PASEP	500.000,00			500.000,00
04 124	Controle Interno	105.000,00			105.000,00
04 124 0401	GESTÃO ADMINISTRATIVA DO MUNICÍPIO	105.000,00			105.000,00
04 131	Comunicação Social	70.000,00			70.000,00
04 131 0405	DIVULGAÇÃO INSTITUCIONAL DA ADMINISTRAÇÃO	70.000,00			70.000,00
08	Assistência Social	1.903.000,00	1.032.000,00		2.935.000,00
08 122	Administração Geral	1.360.000,00	16.000,00		1.376.000,00
08 122 0401	GESTÃO ADMINISTRATIVA DO MUNICÍPIO	63.000,00			63.000,00
08 122 0407	APOIO AOS CONSELHOS MUNICIPAIS	6.000,00			6.000,00
08 122 0802	GESTÃO ADMINISTRATIVA DO FUNDO MUNICIPAL DE ASSISTÊNCIA SOCIAL	1.291.000,00	16.000,00		1.307.000,00
08 242	Assistência ao Portador de Deficiência	1.000,00	6.000,00		7.000,00
08 242 0808	ASSISTÊNCIA AO MENOR	1.000,00	6.000,00		7.000,00
08 243	Assistência à Criança e ao Adolescente	10.000,00			10.000,00
08 243 0808	ASSISTÊNCIA AO MENOR	10.000,00			10.000,00
08 244	Assistência Comunitária	532.000,00	1.010.000,00		1.542.000,00
08 244 0804	PROGRAMA DE PROTEÇÃO BÁSICA	240.000,00	388.000,00		628.000,00
08 244 0805	PROGRAMA DE PROTEÇÃO SOCIAL ESPECIAL	49.000,00	235.000,00		284.000,00
08 244 0806	GESTÃO DESCENTRALIZADA DO SISTEMA ÚNICO DE ASSISTÊNCIA SOCIAL	34.000,00	164.000,00		198.000,00
08 244 0807	PROGRAMA INCLUSÃO PRODUTIVA	80.000,00			80.000,00
08 244 0808	ASSISTÊNCIA AO MENOR	99.000,00	166.000,00		265.000,00
08 244 0809	CENTRO DE REFERENCIA PARA MULHERES VÍTIMAS DE VIOLENCIA		57.000,00		57.000,00
08 244 1217	PROGRAMA FORMAÇÃO FAMÍLIAS CADÚNICO	30.000,00			30.000,00
09	Previdência Social			9.758.000,00	9.758.000,00
09 122	Administração Geral			9.758.000,00	9.758.000,00
09 122 0901	GESTÃO ADMINISTRATIVA DO FUNDO PREVIDENCIÁRIO			447.000,00	447.000,00
09 122 0902	CUSTEIOS DOS SERVIDORES REFORMADOS E INATIVOS			9.311.000,00	9.311.000,00
10	Saúde	4.000,00	17.949.552,46	3.624,99	17.957.177,45

**PREFEITURA MUNICIPAL DE CONDADO**

PRAÇA 11 DE NOVEMBRO, 88 - CNPJ:10150068/0001-00

Orçamento Programa - Exercício de 2022

Anexo 08

Página 2

**DESPESA POR FUNÇÃO, SUBFUNÇÃO E PROGRAMAS
CONFORME O VÍNCULO COM OS RECURSOS**

(Inc.II, § 2º, Art.2º)

Código	Especificação	Ordinário	Vinculado	Adm. Indireta	Total
10 122	Administração Geral	4.000,00	3.704.357,46		3.708.357,46
10 122 0401	GESTÃO ADMINISTRATIVA DO MUNICÍPIO	3.000,00			3.000,00
10 122 0407	APOIO AOS CONSELHOS MUNICIPAIS		7.357,46		7.357,46
10 122 1001	GESTÃO ADMINISTRATIVA DO FUNDO MUNICIPAL DE SAÚDE	1.000,00	3.696.000,00		3.697.000,00
10 122 1011	TRATAMENTO FORA DO DOMICILIO - TFD		1.000,00		1.000,00
10 301	Atenção Básica		7.438.195,00	3.624,99	7.441.819,99
10 301 0412	CONSÓRCIOS E COOPERAÇÕES TÉCNICO-FINANCEIRAS COM OUTROS ENTES FEDERADOS			3.624,99	3.624,99
10 301 1002	PROGRAMA SAÚDE DA FAMÍLIA		3.610.000,00		3.610.000,00
10 301 1003	NUCLEO DE APOIO À SAUDE DA FAMÍLIA - NASF		285.000,00		285.000,00
10 301 1004	PROGRAMA DE AGENTES COMUNITÁRIOS DE SAÚDE		1.913.000,00		1.913.000,00
10 301 1005	SAÚDE BUCAL		904.000,00		904.000,00
10 301 1006	FARMÁCIA BÁSICA E ASSISTÊNCIA FARMACÊUTICA		232.000,00		232.000,00
10 301 1007	CENTRO DE ESPECIALIDADES ODONTOLÓGICAS		380.000,00		380.000,00
10 301 1017	PROGRAMA SAÚDE NA ESCOLA		42.195,00		42.195,00
10 301 1019	REEQUIPAMENTO DAS UNIDADES DE SAÚDE		61.000,00		61.000,00
10 301 1022	ACADEMIA DA SAÚDE		11.000,00		11.000,00
10 302	Assistência Hospitalar e Ambulatorial		5.660.000,00		5.660.000,00
10 302 1008	SAMU		340.000,00		340.000,00
10 302 1009	REDE CEGONHA		3.000,00		3.000,00
10 302 1010	SERVIÇOS HOSPITALARES E AMBULATORIAIS		5.119.000,00		5.119.000,00
10 302 1014	REDE DE ATENÇÃO PSICOSOCIAL		60.000,00		60.000,00
10 302 1016	PROGRAMA MÃE CORUJA		15.000,00		15.000,00
10 302 1021	PROGRAMA MAIS MÉDICOS		123.000,00		123.000,00
10 303	Suporte Profilático e Terapêutico		80.000,00		80.000,00
10 303 1011	TRATAMENTO FORA DO DOMICILIO - TFD		80.000,00		80.000,00
10 304	Vigilância Sanitária		151.000,00		151.000,00
10 304 1012	VIGILÂNCIA SANITÁRIA		151.000,00		151.000,00
10 305	Vigilância Epidemiológica		542.000,00		542.000,00
10 305 1013	VIGILÂNCIA EPIDEMIOLÓGICA		522.000,00		522.000,00
10 305 1015	PROGRAMA DE IMUNIZAÇÃO		20.000,00		20.000,00
10 451	Infra-Estrutura Urbana		374.000,00		374.000,00
10 451 1020	AMPLIAÇÃO DE UNIDADES DE SAÚDE		51.000,00		51.000,00
10 451 1501	EXPANSÃO FÍSICA DOS PRÉDIOS PÚBLICOS		323.000,00		323.000,00
12	Educação	234.000,00	25.298.555,60	442,34	25.532.997,94
12 122	Administração Geral	4.000,00	2.153.552,63	442,34	2.157.994,97
12 122 0401	GESTÃO ADMINISTRATIVA DO MUNICÍPIO	3.000,00			3.000,00
12 122 0412	CONSÓRCIOS E COOPERAÇÕES TÉCNICO-FINANCEIRAS COM OUTROS ENTES FEDERADOS			442,34	442,34
12 122 1201	GESTÃO ADMINISTRATIVA DO FUNDO MUNICIPAL DE EDUCAÇÃO	1.000,00	2.153.552,63		2.154.552,63
12 306	Alimentação e Nutrição		481.000,00		481.000,00
12 306 1202	PROGRAMA NACIONAL DE ALIMENTAÇÃO ESCOLAR - PNAE		481.000,00		481.000,00
12 361	Ensino Fundamental		22.240.343,99		22.240.343,99
12 361 1203	PROGRAMA NACIONAL DE APOIO AO TRANSPORTE ESCOLAR - PNATE		98.000,00		98.000,00
12 361 1204	PROGRAMA CAMINHO DA ESCOLA		94.121,26		94.121,26
12 361 1205	EXPANSÃO DA REDE FÍSICA DO ENSINO MUNICIPAL		1.972.501,01		1.972.501,01
12 361 1207	GESTÃO DA EDUCAÇÃO BÁSICA		19.500.721,72		19.500.721,72
12 361 1209	PROGRAMA ESTADUAL DO TRANSPORTE ESCOLAR		41.000,00		41.000,00
12 361 1210	PROGRAMA EDUCAÇÃO E MUSICA		175.000,00		175.000,00

**PREFEITURA MUNICIPAL DE CONDADO**

PRAÇA 11 DE NOVEMBRO, 88 - CNPJ:10150068/0001-00

Orçamento Programa - Exercício de 2022

Anexo 08

Página 3

**DESPESA POR FUNÇÃO, SUBFUNÇÃO E PROGRAMAS
CONFORME O VÍNCULO COM OS RECURSOS**

(Inc.II, § 2º, Art.2º)

Código	Especificação	Ordinário	Vinculado	Adm. Indireta	Total
12 361 1211	PROGRAMA DINHEIRO NA ESCOLA E AÇÕES AGREDADAS - PDDE		55.000,00		55.000,00
12 361 1212	PROGRAMA BUSCA ATIVA ESCOLAR		30.000,00		30.000,00
12 361 1213	PROGRAMA BRASIL NA ESCOLA		30.000,00		30.000,00
12 361 1214	APRENDER VALOR		30.000,00		30.000,00
12 361 1215	PROGRAMA NACIONAL DE EDUCAÇÃO EMPREENDEDORA		30.000,00		30.000,00
12 361 1216	PROGRAMA FORMAÇÃO PELA ESCOLA		30.000,00		30.000,00
12 361 2702	CONDADO ESPORTIVO		154.000,00		154.000,00
12 364	Ensino Superior	230.000,00			230.000,00
12 364 1206	TRANSPORTE UNIVERSITÁRIO	230.000,00			230.000,00
12 365	Educação Infantil		423.658,98		423.658,98
12 365 1207	GESTÃO DA EDUCAÇÃO BÁSICA		337.658,98		337.658,98
12 365 1208	PROGRAMA BRASIL CARINHOSO		86.000,00		86.000,00
13	Cultura	2.000.089,91	22.000,00		2.022.089,91
13 122	Administração Geral	924.000,00			924.000,00
13 122 0401	GESTÃO ADMINISTRATIVA DO MUNICÍPIO	865.000,00			865.000,00
13 122 0402	REEQUIPAMENTO DO MUNICÍPIO	10.000,00			10.000,00
13 122 1301	GESTÃO DO FUNDO MUNICIPAL DE CULTURA	49.000,00			49.000,00
13 392	Difusão Cultural	1.076.089,91	22.000,00		1.098.089,91
13 392 1302	ENCONTRO DO CAVALO MARINHO	68.000,00			68.000,00
13 392 1303	CONDADO CULTURAL	1.008.089,91	22.000,00		1.030.089,91
15	Urbanismo	2.468.638,21	130.930,30	5.167,74	2.604.736,25
15 122	Administração Geral	50.000,00			50.000,00
15 122 1501	EXPANSÃO FÍSICA DOS PRÉDIOS PÚBLICOS	50.000,00			50.000,00
15 451	Infra-Estrutura Urbana	2.281.342,52	85.000,00		2.366.342,52
15 451 1501	EXPANSÃO FÍSICA DOS PRÉDIOS PÚBLICOS	3.000,00	5.000,00		8.000,00
15 451 1503	CEMITÉRIO MUNICIPAL	26.000,00	5.000,00		31.000,00
15 451 1504	PAVIMENTAÇÃO: ALFALTO, CALÇAMENTO E MEIO-FIO	602.342,52	75.000,00		677.342,52
15 451 1505	LIMPEZA PÚBLICA	1.650.000,00			1.650.000,00
15 452	Serviços Urbanos			5.167,74	5.167,74
15 452 0412	CONSÓRCIOS E COOPERAÇÕES TÉCNICO-FINANCEIRAS COM OUTROS ENTES FEDERADOS			5.167,74	5.167,74
15 813	Lazer	137.295,69	45.930,30		183.225,99
15 813 1506	REVITALIZANDO PRAÇAS E CANTEIROS	137.295,69	45.930,30		183.225,99
17	Saneamento	60.000,00	10.000,00		70.000,00
17 512	Saneamento Básico Urbano	20.000,00	10.000,00		30.000,00
17 512 1701	SANEAMENTO E ESGOTAMENTO SANITARIO	20.000,00	10.000,00		30.000,00
17 544	Recursos Hídricos	40.000,00			40.000,00
17 544 1701	SANEAMENTO E ESGOTAMENTO SANITARIO	40.000,00			40.000,00
18	Gestão Ambiental	75.000,00		722,84	75.722,84
18 122	Administração Geral			722,84	722,84
18 122 0412	CONSÓRCIOS E COOPERAÇÕES TÉCNICO-FINANCEIRAS COM OUTROS ENTES FEDERADOS			722,84	722,84
18 541	Preservação e Conservação Ambiental	75.000,00			75.000,00
18 541 1801	RECICLA CONDADO	75.000,00			75.000,00
20	Agricultura	107.000,00	10.000,00		117.000,00

**PREFEITURA MUNICIPAL DE CONDADO**

PRAÇA 11 DE NOVEMBRO, 88 - CNPJ:10150068/0001-00

Orçamento Programa - Exercício de 2022

Anexo 08

Página 4

**DESPESA POR FUNÇÃO, SUBFUNÇÃO E PROGRAMAS
CONFORME O VÍNCULO COM OS RECURSOS**

(Inc. II, § 2º, Art. 2º)

Código	Especificação	Ordinário	Vinculado	Adm. Indireta	Total
20 605	Abastecimento	80.000,00	10.000,00		90.000,00
20 605 2001	PRODUÇÃO E COMERCIALIZAÇÃO	80.000,00	10.000,00		90.000,00
20 608	Promoção da Produção Agropecuária	27.000,00			27.000,00
20 608 2001	PRODUÇÃO E COMERCIALIZAÇÃO	27.000,00			27.000,00
22	Indústria	16.000,00			16.000,00
22 661	Promoção Industrial	16.000,00			16.000,00
22 661 2201	DESENVOLVIMENTO ECONÔMICO LOCAL	16.000,00			16.000,00
25	Energia	465.000,00	800.000,00		1.265.000,00
25 752	Energia Elétrica	465.000,00	800.000,00		1.265.000,00
25 752 2501	ILUMINANDO NOSSA CIDADE	465.000,00	800.000,00		1.265.000,00
26	Transporte	31.000,00	105.000,00		136.000,00
26 782	Transporte Rodoviário	31.000,00	105.000,00		136.000,00
26 782 2601	OBRAS RODOVIÁRIAS	31.000,00	105.000,00		136.000,00
27	Desporto e Lazer	659.140,41	195.096,53		854.236,94
27 812	Desporto Comunitário	659.140,41	195.096,53		854.236,94
27 812 1304	COPA CONDADO	461.140,41	19.069,70		480.210,11
27 812 2702	CONDADO ESPORTIVO	198.000,00	176.026,83		374.026,83
28	Encargos Especiais	1.570.000,00			1.570.000,00
28 843	Serviço da Dívida Interna	1.560.000,00			1.560.000,00
28 843 0000	PROGRAMA NULO	1.560.000,00			1.560.000,00
28 846	Outros Encargos Especiais	10.000,00			10.000,00
28 846 0000	PROGRAMA NULO	10.000,00			10.000,00
99	Reserva de Contingência	773.180,00			773.180,00
99 999	Reserva de Contingência	773.180,00			773.180,00
99 999 9999	RESERVA DE CONTIGÊNCIA	773.180,00			773.180,00
TOTAL		21.977.905,99	45.553.134,89	9.786.959,12	77.318.000,00

**PREFEITURA MUNICIPAL DE CONDADO**

PRAÇA 11 DE NOVEMBRO, 88 - CNPJ:10150068/0001-00

Orçamento Programa - Exercício de 2022

Anexo 09

Página 1

DEMONSTRATIVO DAS DESPESAS POR ORGÃO E FUNÇÕES DE GOVERNO

(Inc.II, § 2º, Art.2º)

ORGÃO	01 01	Câmara Municipal	Valor
Função	01	Legislativa	3.000.000,00
ORGÃO	02 01	Gabinete do Prefeito	Valor
Função	04	Administração	1.055.000,00
Função	25	Energia	50.000,00
ORGÃO	02 02	Secretaria Mun. de Ações de Governo e Gestão Política Inst.	Valor
Função	04	Administração	837.000,00
ORGÃO	02 03	Secretaria Mun. de Gestão Financeira	Valor
Função	04	Administração	2.518.857,46
Função	28	Encargos Especiais	1.570.000,00
Função	99	Reserva de Contingência	773.180,00
ORGÃO	02 04	Secretaria Municipal de Administração e Planejamento	Valor
Função	04	Administração	541.000,00
ORGÃO	02 05	Secretaria Municipal de Educação	Valor
Função	12	Educação	3.000,00
ORGÃO	02 06	Sec. Municipal de Desenvolvimento Sustentável	Valor
Função	13	Cultura	875.000,00
Função	18	Gestão Ambiental	75.000,00
Função	20	Agricultura	107.000,00
Função	22	Indústria	15.000,00
Função	27	Desporto e Lazer	577.210,11
ORGÃO	02 07	Secretaria Municipal de Saúde	Valor
Função	10	Saúde	3.000,00
ORGÃO	02 08	Secretaria Municipal de Desenvolvimento Social	Valor
Função	08	Assistência Social	63.000,00
ORGÃO	02 09	Secretaria Municipal de Planej.Urbano, Obras e Serv.Públicos	Valor
Função	04	Administração	3.660.000,00
Função	13	Cultura	160.089,91
Função	15	Urbanismo	2.173.225,99
Função	17	Saneamento	70.000,00
Função	20	Agricultura	10.000,00
Função	22	Indústria	1.000,00

**PREFEITURA MUNICIPAL DE CONDADO**

PRAÇA 11 DE NOVEMBRO, 88 - CNPJ:10150068/0001-00

Orçamento Programa - Exercício de 2022

Anexo 09

Página 2

DEMONSTRATIVO DAS DESPESAS POR ORGÃO E FUNÇÕES DE GOVERNO

(Inc.II, § 2º, Art.2º)

ORGÃO	02 09	Secretaria Municipal de Planej.Urbano, Obras e Serv.Públicos	Valor
Função	25	Energia	1.215.000,00
Função	26	Transporte	51.000,00
Função	27	Desporto e Lazer	12.000,00
ORGÃO	03 01	FUNDO MUNICIPAL DE SAÚDE DO CONDADO	Valor
Função	10	Saúde	17.950.552,46
ORGÃO	03 02	FUNDO MUNICIPAL DE ASSISTENCIA SOCIAL DO CONDADO	Valor
Função	08	Assistência Social	2.805.000,00
ORGÃO	03 03	FUNDO MUN. DO DIREITO DA CRIANÇA E DO ADOLESCENTE	Valor
Função	08	Assistência Social	10.000,00
ORGÃO	03 04	Fundo Municipal de Apoio ao Desenvolvimento Municipal - FEM	Valor
Função	08	Assistência Social	57.000,00
Função	15	Urbanismo	426.342,52
Função	26	Transporte	85.000,00
ORGÃO	03 05	FUNPRECON	Valor
Função	09	Previdência Social	9.758.000,00
ORGÃO	03 06	FUNDO MUNICIPAL DE EDUCAÇÃO	Valor
Função	12	Educação	25.529.555,60
Função	27	Desporto e Lazer	265.026,83
ORGÃO	03 07	FUNDO MUNICIPAL DE CULTURA	Valor
Função	13	Cultura	987.000,00
ORGÃO	04 01	COMANAS	Valor
Função	04	Administração	19.001,21
Função	10	Saúde	3.624,99
Função	12	Educação	442,34
Função	15	Urbanismo	5.167,74
Função	18	Gestão Ambiental	722,84
TOTAL GERAL			77.318.000,00

DEMONSTRATIVO DAS DESPESAS POR ORGÃO E FUNÇÕES DE GOVERNO

(Inc.II, § 2º, Art.2º)

RESUMO DO TOTAL ORÇADO POR ORGÃO		
01 01	Câmara Municipal	3.000.000,00
02 01	Gabinete do Prefeito	1.105.000,00
02 02	Secretaria Mun. de Ações de Governo e Gestão Política Inst.	837.000,00
02 03	Secretaria Mun. de Gestão Financeira	4.862.037,46
02 04	Secretaria Municipal de Administração e Planejamento	541.000,00
02 05	Secretaria Municipal de Educação	3.000,00
02 06	Sec. Municipal de Desenvolvimento Sustentável	1.649.210,11
02 07	Secretaria Municipal de Saúde	3.000,00
02 08	Secretaria Municipal de Desenvolvimento Social	63.000,00
02 09	Secretaria Municipal de Planej.Urbano, Obras e Serv.Públicos	7.352.315,90
03 01	FUNDO MUNICIPAL DE SAÚDE DO CONDADO	17.950.552,46
03 02	FUNDO MUNICIPAL DE ASSISTENCIA SOCIAL DO CONDADO	2.805.000,00
03 03	FUNDO MUN. DO DIREITO DA CRIANÇA E DO ADOLESCENTE	10.000,00
03 04	Fundo Municipal de Apoio ao Desenvolvimento Municipal - FEM	568.342,52
03 05	FUNPRECON	9.758.000,00
03 06	FUNDO MUNICIPAL DE EDUCAÇÃO	25.794.582,43
03 07	FUNDO MUNICIPAL DE CULTURA	987.000,00
04 01	COMANAS	28.959,12
TOTAL		77.318.000,00

RESUMO DO TOTAL ORÇADO POR FUNÇÃO		
01	Legislativa	3.000.000,00
04	Administração	8.630.858,67
08	Assistência Social	2.935.000,00
09	Previdência Social	9.758.000,00
10	Saúde	17.957.177,45
12	Educação	25.532.997,94
13	Cultura	2.022.089,91
15	Urbanismo	2.604.736,25
17	Saneamento	70.000,00
18	Gestão Ambiental	75.722,84
20	Agricultura	117.000,00
22	Indústria	16.000,00
25	Energia	1.265.000,00
26	Transporte	136.000,00
27	Desporto e Lazer	854.236,94
28	Encargos Especiais	1.570.000,00
99	Reserva de Contingência	773.180,00





PREFEITURA MUNICIPAL DE CONDADO

PRAÇA 11 DE NOVEEMBRO, 88 - CNPJ:10150068/0001-00

Orçamento Programa - Exercício de 2022

Anexo 09

Página 4

DEMONSTRATIVO DAS DESPESAS POR ORGÃO E FUNÇÕES DE GOVERNO

(Inc.II, § 2º, Art.2º)

TOTAL	77.318.000,00
-------	---------------

**PREFEITURA MUNICIPAL DE CONDADO**

PRAÇA 11 DE NOVEMBRO, 88 - CNPJ:10150068/0001-00

Orçamento Programa - Exercício de 2022

ORÇAMENTO DOS FUNDOS ESPECIAIS

(Inc. I, § 2º, Art.2º)

Anexo 10

Página 1

3 FMS-FUNDO MUNICIPAL DE SAÚDE**RECEITA**

Classif.	Discriminação	Valor R\$
1321.01.0.	REM. DE DEPÓSITOS BANC. - OUTRAS TRANS DE CONVÊNIO SAÚDE	1.000,00
1321.01.0.	REMUNERAÇÃO DE DEPÓSITOS BANCÁRIOS - R.P SAÚDE	1.000,00
1321.01.0.	REMUNERAÇÃO DE DEPÓSITOS BANCÁRIOS - INVESTIMENTO SAÚDE	1.000,00
1713.50.1.	ENFRENTAMENTO DE EMERGÊNCIA - COVID 19	2.000,00
1713.50.1.	INCREMENTO TEMPORÁRIO AO CUSTEIO DA ATENÇÃO BÁSICA	10.000,00
1921.99.0.	OUTRAS INDENIZAÇÕES - SAÚDE	1.000,00
1922.99.0.	OUTRAS RESTITUIÇÕES - SAÚDE	1.000,00
1321.01.0.	REMUNERAÇÃO DE DEPÓSITOS BANC - OUTROS PROGRAMAS DA UNI	1.000,00
	Recursos Próprios do Município	17.922.552,46
	TOTAL	17.940.552,46

PLANO DE APLICACAO

Classif.	Discriminação	Valor R\$
10.301.1007.2065.000	Remuneração do Pessoal Ativo do Centro de Especialidade Odontológicas -	167.000,00
10.302.1008.2066.000	Manutenção das Atividades do SAMU	61.000,00
10.302.1014.2071.000	Manutenção do Centro de atenção Psicossocial - CAPS	8.000,00
10.302.1014.1038.000	Aquisição de Equipamentos para Implantação do CAPS	52.000,00
10.302.1010.2070.000	Remuneração do Pessoal Ativo do Hospital	3.550.000,00
10.302.1010.2069.000	Manutenção das Atividades do Hospital	1.218.000,00
10.302.1010.1090.000	Aquisição de Equipamentos necessários para o Centro Médico	50.000,00
10.302.1010.1037.000	Aquisição de Ambulâncias para o Hospital João Pereira de Andrade	120.000,00
10.302.1010.1035.000	Aquisição de equipamentos necessários para o Hospital João Pereira de An	60.000,00
10.301.1017.2062.000	Manutenção das atividades desenvolvidas pelo o Programa Saúde na Escol	42.195,00
10.301.1019.1031.000	Estruturação da Rede de Serviços de Atenção Básica de Saúde	61.000,00
10.301.1022.1032.000	Implantação das Atividades para Academia da Saúde	11.000,00
10.302.1008.1034.000	Adequar as Instalações Físicas do SAMU	60.000,00
10.302.1010.1036.000	Reforma de Unidade de Atenção Especializada em Saúde - HOSPITAL E M	120.000,00
10.302.1008.2067.000	Remuneração do Pessoal Ativo do SAMU	219.000,00
10.302.1009.2068.000	Implementação das Ações da Rede Cegonha	3.000,00
10.122.0407.2046.000	Manutenção das Atividades dos Conselho Municipal de Saúde	7.357,46
10.301.1003.2053.000	Manutenção das Atividades Gerais do NASF	160.000,00
10.122.1001.2048.000	Manutenção das Atividades Gerais do Fundo Municipal de Saúde	958.000,00
10.122.1001.2049.000	Distribuição Gratuita de Materiais, Bens e Serviços conforme Lei.	65.000,00
10.122.1001.2142.000	Conferência Municipal de Saúde	25.000,00
10.122.1001.2143.000	Manutenção dos Eventos Públicos de Saúde	25.000,00
10.122.1011.1088.000	Aquisição de Veículos para Atender o TFD -Tratamento Fora de Domicílio.	1.000,00
10.301.1002.1028.000	Aquisição de Equipamentos Diversos destinados aos PSF's	21.000,00
10.301.1002.2050.000	Manutenção das Atividades dos PSF's	2.022.000,00
10.301.1002.2051.000	Remuneração do Pessoal Ativo do Programa Saúde da Família	1.264.000,00
10.301.1002.2052.000	Capacitação dos Servidores da Atenção Básica	303.000,00
10.301.1007.2064.000	Manutenção das ações do Centro de Especialidade Odontológicas - CEO	136.000,00
10.301.1003.2054.000	Remuneração do Pessoal Ativo do NASF	125.000,00
10.301.1004.2055.000	Manutenção das Atividades Gerais do PACS	178.000,00
10.301.1004.2056.000	Remuneração do Pessoal Ativo do PACS	1.735.000,00
10.301.1005.1029.000	Aquisição de Equipamentos Odontológicos para a Saúde Bucal	25.000,00
10.301.1005.1030.000	Aquisição de Equipamentos para Consultório da Saúde Bucal.	126.195,00
10.301.1005.2057.000	Manutenção das Atividades Gerais do SAÚDE BUCAL	190.805,00
10.301.1005.2058.000	Remuneração do Pessoal Ativo do Saúde Bucal	556.000,00
10.301.1006.2059.000	Fornecimento de Medicamentos (Farmácia Básica)	208.000,00

**PREFEITURA MUNICIPAL DE CONDADO**

PRAÇA 11 DE NOVEMBRO, 88 - CNPJ:10150068/0001-00

Orçamento Programa - Exercício de 2022

ORÇAMENTO DOS FUNDOS ESPECIAIS

(Inc. I, § 2º, Art.2º)

Anexo 10

Página 2

3 FMS-FUNDO MUNICIPAL DE SAÚDE**PLANO DE APLICACAO**

Classif.	Discriminação	Valor R\$
10.301.1006.2060.000	Manutenção Geral da Farmácia Municipal	24.000,00
10.301.1007.1033.000	Implantação de Laboratório de protese dentária no CEO	75.000,00
10.122.1001.2047.000	Remuneração de Pessoal Ativo do Fundo Municipal de Saúde	2.624.000,00
10.302.1016.2072.000	Manutenção das Ações do Programa Mãe Coruja	15.000,00
10.303.1011.2073.000	Manutenção das ações do Tratamento Fora do Domicílio - TFD	80.000,00
10.304.1012.2074.000	Manutenção das Atividades vinculado aos serviços de Vigilância Sanitária	46.000,00
10.304.1012.2075.000	Remuneração do Pessoal Ativo da Vigilância Sanitária	104.000,00
10.305.1013.1039.000	Aquisição de Equipamentos para Vigilância Epidemiológica	101.000,00
10.305.1013.2076.000	Manutenção das Atividades de Vigilância Epidemiológica	155.000,00
10.305.1013.2077.000	Remuneração do Pessoal Ativo da Vigilância Epidemiologia	266.000,00
10.305.1015.2061.000	Manutenção das Ações de Imunização Humana e Animal - Campanha de Vi	20.000,00
10.451.1020.1040.000	Construção, reforma e ampliação de Unidades Básicas de Saúde - UBS	48.000,00
10.451.1501.1013.000	Construção, Ampliação e Restauração do Hospital Municipal	320.000,00
10.302.1021.2063.000	Apoio as Atividades do Projeto Mais Médicos	123.000,00
TOTAL		17.940.552,46

**PREFEITURA MUNICIPAL DE CONDADO**

PRAÇA 11 DE NOVEMBRO, 88 - CNPJ:10150068/0001-00

Orçamento Programa - Exercício de 2022

ORÇAMENTO DOS FUNDOS ESPECIAIS

(Inc. I, § 2º, Art.2º)

Anexo 10

Página 3

4 FMAS-FUNDO MUNICIPAL DE ASSISTÊNCIA SOCIAL**RECEITA**

Classif.	Discriminação	Valor R\$
1321.01.0.	REMUNERAÇÃO DE DEPÓSITOS BANCÁRIOS - PARTICIPAÇÃO DO FDS	1.000,00
1922.99.0.	OUTRAS RESTITUIÇÕES - ASSISTÊNCIA SOCIAL	1.000,00
1321.01.0.	REMUNERAÇÃO DE DEPÓSITOS BANCÁRIOS - R.P FMAS	1.000,00
1321.01.0.	REMUNERAÇÃO DE DEPÓSITOS BANCÁRIOS - PAIF/FAF	1.000,00
1321.01.0.	REMUNERAÇÃO DE DEPÓSITOS BANCÁRIOS - BPC NA ESCOLA	1.000,00
1921.99.0.	OUTRAS INDENIZAÇÕES - ASSISTÊNCIA SOCIAL	1.000,00
1716.50.0.	BPC NA ESCOLA	5.000,00
1729.51.0.	PAIF/FAF	30.000,00
1729.51.0.	PARTICIPAÇÕES DO ESTADO - FDS	15.000,00
1791.01.0.	TRANSFERÊNCIAS RECEBIDAS POR PESSOAS FÍSICAS	26.000,00
2414.99.0.	OUTRAS TRANSF. DE CONVÊNIOS DA UNIÃO DESTINADOS AO FNAS	200.000,00
	Recursos Próprios do Município	2.523.000,00
	TOTAL	2.805.000,00

PLANO DE APLICACAO

Classif.	Discriminação	Valor R\$
08.244.1217.2166.000	Manutenção do Programa Formação Famílias CADÚNICO	30.000,00
08.122.0802.2080.000	Manutenção das Atividades Gerais do Fundo Municipal de Assistência Social	257.000,00
08.244.0808.2140.000	Manutenção das Ações Voltadas ao Programa Criança Feliz	265.000,00
08.244.0807.2092.000	Manutenção das Atividades da Casa das Juventudes	25.000,00
08.122.0802.2079.000	Remuneração de Pessoal Ativo do Fundo Municipal de Assistência Social	587.000,00
08.122.0407.2078.000	Apoio das atividades do Conselho Municipal de Assistência Social	6.000,00
08.244.0804.1094.000	Reforma, Ampliação e/ou Manutenção do CRAS	3.000,00
08.122.0802.2082.000	Distribuição Gratuita de Materiais, Bens e Serviços conforme Lei.	216.000,00
08.244.0804.1045.000	Reforma/Ampliação do CRAS	22.000,00
08.244.0804.1990.000	Aquisição de Mobiliários para o Criança Feliz	5.000,00
08.244.0807.2091.000	Manutenção das Atividades da Coordenadoria da Mulher	35.000,00
08.244.0804.1987.000	Aquisição de Equipamentos Diversos para o Criança Feliz	10.000,00
08.122.0802.2081.000	Repasse de Subvenções ao Abrigo Vicentino João XXIII	23.000,00
08.244.0804.1081.000	Construção, Reforma e Ampliação do Programa SCFV	47.000,00
08.244.0804.1046.000	Aquisição de Equipamentos para o PAIF	16.000,00
08.244.0804.2085.000	Manutenção das Atividades do Centro de Referência de Assistência Social -	154.000,00
08.244.0804.1044.000	Aquisição de Veículos para o CRAS	22.000,00
08.244.0804.1043.000	Aquisição de Mobiliários para o CRAS	22.000,00
08.244.0804.1042.000	Aquisição de Equipamentos Diversos para o SCFV	9.000,00
08.244.0804.1041.000	Aquisição de Equipamentos diversos do Programa CRAS	22.000,00
08.242.0808.2084.000	Manutenção das Atividades BPC na Escola	7.000,00
08.122.0802.2127.000	Benefícios Eventuais	200.000,00
08.122.0802.2083.000	Concessão de Subvenção Social à Organização Especial em Defesa da Vid	24.000,00
08.244.0806.2090.000	Manutenção das Atividades do Programa IGD-SUAS	28.000,00
08.244.0805.1049.000	Aquisição de Veículos para o CREAS	52.000,00
08.244.0805.1048.000	Aquisição de Mobiliário para o CREAS	42.000,00
08.244.0805.2088.000	Manutenção das Atividades do Centro de Referência Especial de Assistênci	158.000,00
08.244.0804.2086.000	Manutenção das Atividades do PAIF	21.000,00
08.244.0806.1051.000	Aquisição de Equipamentos Diversos para o IGDBF	21.000,00
08.244.0806.1370.000	Aquisição de Equipamentos Diversos para o Programa IGD-SUAS	2.000,00
08.244.0806.2089.000	Manutenção das Atividades do Programa do Bolsa Família - IGDBF	147.000,00
08.244.0805.1050.000	Construção de um Centro de Referência Especializado de Assistência Socia	10.000,00
08.244.0807.1052.000	Aquisição de Equipamentos para a Casa da Juventude	70.000,00



PREFEITURA MUNICIPAL DE CONDADO
PRAÇA 11 DE NOVEMBRO, 88 - CNPJ:10150068/0001-00

Orçamento Programa - Exercício de 2022

ORÇAMENTO DOS FUNDOS ESPECIAIS

(Inc. I, § 2º, Art.2º)

Anexo 10

Página 4

4 FMAS-FUNDO MUNICIPAL DE ASSISTÊNCIA SOCIAL

PLANO DE APLICACAO

Classif.	Discriminação	Valor R\$
08.244.0807.1053.000	Aquisição de Equipamentos para Coordenadoria da Mulher	10.000,00
08.244.0805.1047.000	Aquisição de Equipamentos para o CREAS	22.000,00
08.244.0804.2087.000	Manutenção das Atividades dos Serviços de Convivência e Fortalecimento c	275.000,00
TOTAL		2.805.000,00



PREFEITURA MUNICIPAL DE CONDADO
PRAÇA 11 DE NOVEMBRO, 88 - CNPJ:10150068/0001-00

Orçamento Programa - Exercício de 2022

ORÇAMENTO DOS FUNDOS ESPECIAIS
(Inc. I, § 2º, Art.2º)

Anexo 10

Página 5

5 FUNDICA-FUNDO MUNICIPAL DOS DIREITOS DA CRIANÇA E DO ADOLESCENTE

RECEITA

Classif.	Discriminação	Valor R\$
		0,00
	Recursos Próprios do Município	10.000,00
	TOTAL	10.000,00

PLANO DE APLICACAO

Classif.	Discriminação	Valor R\$
08.243.0808.2093.000	Remuneração de Pessoal Ativo do Fundo Municipal dos Direitos da Criança	6.000,00
08.243.0808.2094.000	Manutenção das Atividades do Fundo Municipal dos Direitos da Criança e d	4.000,00
	TOTAL	10.000,00

**PREFEITURA MUNICIPAL DE CONDADO**

PRAÇA 11 DE NOVEMBRO, 88 - CNPJ:10150068/0001-00

Orçamento Programa - Exercício de 2022

Anexo 10

ORÇAMENTO DOS FUNDOS ESPECIAIS

Página 6

(Inc. I, § 2º, Art.2º)

7 FME-FUNDO MUNICIPAL DE EDUCAÇÃO**RECEITA**

Classif.	Discriminação	Valor R\$
1921.99.0.	OUTRAS INDENIZAÇÕES - EDUCAÇÃO	1.000,00
1714.53.0.	PNATE	30.000,00
1714.52.0.	PNAE	380.000,00
1715.50.0.	COMPLEMENTAÇÃO DA UNIÃO AO FUNDEB - VAAT 70%	114.800,00
1715.50.0.	COMPLEMENTAÇÃO DA UNIÃO AO FUNDEB - VAAT 30%	49.200,00
1715.51.0.	COMPLEMENTAÇÃO DA UNIÃO AO FUNDEB - VAAF 70%	2.098.407,53
1715.51.0.	COMPLEMENTAÇÃO DA UNIÃO AO FUNDEB - VAAF 30%	899.317,51
1751.50.0.	TRANSFERÊNCIAS DE RECURSOS DO FUNDEB 70%	12.315.800,00
1751.50.0.	TRANSFERÊNCIAS DE RECURSOS DO FUNDEB 30%	5.278.200,00
1922.99.0.	OUTRAS RESTITUIÇÕES - EDUCAÇÃO	1.000,00
	Recursos Próprios do Município	4.672.857,39
	TOTAL	25.840.582,43

PLANO DE APLICACAO

Classif.	Discriminação	Valor R\$
12.361.1205.0004.000	Indenizações e Restituições Diversas	20.000,00
12.361.1205.1065.000	Construção, Ampliação e Reforma de Unidades de Ensino	436.000,00
12.361.1207.2111.000	Capacitação e Treinamento de Professores	150.000,00
12.361.1207.2110.000	Manutenção, Conserto e Conservação de Unidades Escolares	116.000,00
12.361.1207.2109.000	Manutenção das Atividades do Ensino Fundamental	2.156.573,17
12.361.1207.2108.000	Remuneração de Pessoal Ativo do Fundeb - 30%	2.644.000,00
12.361.1207.2107.000	Remuneração de Pessoal Ativo do Fundeb - 70%	14.304.148,55
12.361.1207.2100.000	Remuneração de Pessoal Ativo do Fundo Municipal de Educação	20.000,00
12.361.1205.2164.000	Manutenção do Sistema de Iluminação Pública das Escolas	412.000,00
12.361.1205.1164.000	Aquisição de Placa Solar para as escolas	26.000,00
12.361.1207.2112.000	Aquisição de Material Didático-Escolares	100.000,00
12.361.1205.1064.000	Aquisição de Equipamentos para as Escolas	415.000,00
12.361.1205.1063.000	Aquisição de Transporte para a Rede de Ensino	380.000,00
12.361.1205.1062.000	Aquisição de mobiliários diversos para as Escolas	280.501,01
12.361.1204.1061.000	Aquisição de Transporte pelo o Programa Caminho a Escola	94.121,26
12.361.1203.2102.000	Apoio as Atividades ao Programa Nacion. de Transport. Escolar - Pnate	98.000,00
12.306.1202.2101.000	Manutenção das Atividades do Programa Nacional de Alimentação Escolar -	481.000,00
12.122.1201.2100.000	Remuneração de Pessoal Ativo do Fundo Municipal de Educação	1.211.000,00
12.122.1201.2099.000	Manutenção das Atividades do Fundo Municipal de Educação	893.552,63
12.122.1201.1060.000	Aquisição de Equipamentos Diveros destinado ao FME	50.000,00
27.812.2702.2032.000	Manutenção das atividades do Ginásio de Esportes o PAULÃO	80.000,00
12.361.1216.2134.000	Manutenção das Atividades do Programa Formação pela Escola	30.000,00
27.812.2702.1058.000	Reforma e/ou Ampliação do Ginásio Esportivo O Paulão	185.026,83
15.451.1504.1018.000	Construção e/ou Reposição de Calçamento, Meio-fio e Recapeamento Asfál	50.000,00
12.365.1208.2106.000	Apoio as Creches destinado ao Brasil Carinhoso	86.000,00
12.365.1207.2114.000	Manutenção das Ações do Ensino Infantil	30.000,00
12.365.1207.2113.000	Gestão de Pessoal do Ensino Infantil - 70%	307.658,98
12.364.1206.2105.000	Apoio ao Transporte Universitário	230.000,00
12.361.2702.2032.000	Manutenção das atividades do Ginásio de Esportes o PAULÃO	103.000,00
12.361.2702.1058.000	Reforma e/ou Ampliação do Ginásio Esportivo O Paulão	50.000,00
12.361.1207.2113.000	Gestão de Pessoal do Ensino Infantil - 70%	19.000,00
12.361.1215.2135.000	Manutenção das Atividades do Programa Nacional de Educação Empreende	30.000,00
12.361.1214.2131.000	Manutenção das Atividades do Programa Aprender Valor	30.000,00
12.361.1213.2128.000	Manutenção das Atividades do Programa Brasil na Escola	50.000,00



PREFEITURA MUNICIPAL DE CONDADO

PRAÇA 11 DE NOVEMBRO, 88 - CNPJ:10150068/0001-00

Orçamento Programa - Exercício de 2022

Anexo 10

ORÇAMENTO DOS FUNDOS ESPECIAIS

Página 7

(Inc. I, § 2º, Art.2º)

7 FME-FUNDO MUNICIPAL DE EDUCAÇÃO

PLANO DE APLICACAO

Classif.	Discriminação	Valor R\$
12.361.1212.2165.000	Manutenção das Atividades do Programa Busca Ativa Escolar	30.000,00
12.361.1211.4402.000	Manutenção do Programa Dinheiro Direto na Escola - PDDE	30.000,00
12.361.1211.1008.000	Aquisição de Móveis, Maquinas e Equipamentos para o PDDE	25.000,00
12.361.1210.2104.000	Apoio as Bandas Marciais das Escolas Municipais	150.000,00
12.361.1210.1066.000	Aquisição de Instrumentos Musicais para Bandas Marciais das Escolas	25.000,00
12.361.1209.2103.000	Apoio as Atividades do Programa Estadual de Transporte Escolar - PETE	41.000,00
TOTAL		25.840.582,43

**PREFEITURA MUNICIPAL DE CONDADO**

PRAÇA 11 DE NOVEMBRO, 88 - CNPJ:10150068/0001-00

Orçamento Programa - Exercício de 2022

ORÇAMENTO DOS FUNDOS ESPECIAIS

(Inc. I, § 2º, Art.2º)

Anexo 10

Página 8

8 CULTURA-FUNDO MUNICIPAL DE CULTURA**RECEITA**

Classif.	Discriminação	Valor R\$
		0,00
	Recursos Próprios do Município	987.000,00
	TOTAL	987.000,00

PLANO DE APLICACAO

Classif.	Discriminação	Valor R\$
13.392.1303.1068.000	Aquisição de Equipamentos Diversos para a Casa da Cultura	15.000,00
13.392.1303.2121.000	Promoção e Execução de Festividades Cívicas, Folclóricas, Artísticas e outr	590.000,00
13.122.1301.1067.000	Aquisição de Equipamentos Diversos para o Fundo Municipal de Cultura	10.000,00
13.122.1301.2115.000	Remuneração de Pessoal Ativo do Fundo Municipal de Cultura	4.000,00
13.122.1301.2116.000	Manutenção das Atividades Gerais do Fundo Municipal de Cultura	35.000,00
13.392.1302.2117.000	Apoio as Atividades Festivas e Culturais do Cavalo Marinho	68.000,00
13.392.1303.2126.000	Implantação e manutenção das atividades do Condado Musical	85.000,00
13.392.1303.1069.000	Reforma e/ou ampliação da Casa da Cultura	15.000,00
13.392.1303.1070.000	Aquisição de Instrumentos Musicais	15.000,00
13.392.1303.2118.000	Apoio a Atividades Festivas e Culturais	75.000,00
13.392.1303.2119.000	Apoio a Grupos de Teatro, Bandas Musicais e Marciai e Grupos	51.000,00
13.392.1303.2120.000	Repasse de subvenção à Banda Filarmônica 28 de junho.	24.000,00
	TOTAL	987.000,00



SEGURIDADE SOCIAL

Codigo	Especificacao	Categoria	Função
08	Assistência Social		2.935.000,00
3.1.90.03.00	Pensões do RPPS e do Militar	60.000,00	
3.1.90.04.00	CONTRATAÇÃO POR TEMPO DETERMINADO	622.000,00	
3.1.90.04.15	OBRIGAÇÕES PATRONAIS	128.000,00	
3.1.90.11.00	VENCIMENTOS E VANTAGENS FIXAS - PESSOAL CIVIL	323.000,00	
3.1.90.13.00	OBRIGAÇÕES PATRONAIS	64.000,00	
3.1.90.94.00	INDENIZAÇÕES E RESTITUIÇÕES TRABALHISTAS	3.000,00	
3.1.91.13.00	OBRIGAÇÕES PATRONAIS - INTRA-ORÇAMENTÁRIO	21.000,00	
3.3.50.43.00	SUBVENÇÕES SOCIAIS	47.000,00	
3.3.90.04.15	OBRIGAÇÕES PATRONAIS	19.000,00	
3.3.90.08.00	Outros Benefícios Assistenciais do servidor e do militar	1.000,00	
3.3.90.14.00	DIÁRIAS - CIVIL	34.000,00	
3.3.90.30.00	MATERIAL DE CONSUMO	232.000,00	
3.3.90.32.00	Material, Bem ou Serviço para Distribuição Gratuita	217.000,00	
3.3.90.33.00	PASSAGENS E DESPESAS COM LOCOMOÇÃO	2.000,00	
3.3.90.36.00	OUTROS SERVIÇOS DE TERCEIROS - PESSOA FÍSICA	212.000,00	
3.3.90.39.00	OUTROS SERVIÇOS DE TERCEIROS - PESSOA JURÍDICA	359.000,00	
3.3.90.47.18	CONTRIBUIÇÕES PREVIDENCIÁRIAS - SERVIÇOS DE TERCEIROS	1.000,00	
3.3.90.48.00	OUTROS AUXÍLIOS FINANCEIROS A PESSOA FÍSICA	200.000,00	
3.3.90.92.00	DESPESAS DE EXERCÍCIOS ANTERIORES	2.000,00	
3.3.90.93.00	INDENIZAÇÕES E RESTITUIÇÕES	1.000,00	
4.4.90.30.00	MATERIAL DE CONSUMO	1.000,00	
4.4.90.36.00	OUTROS SERVIÇOS DE TERCEIROS - PESSOA FÍSICA	1.000,00	
4.4.90.39.00	OUTROS SERVIÇOS DE TERCEIROS - PESSOA JURÍDICA	1.000,00	
4.4.90.51.00	OBRA E INSTALAÇÕES	78.000,00	
4.4.90.52.00	EQUIPAMENTOS E MATERIAL PERMANENTE	306.000,00	
09	Previdência Social		9.758.000,00
3.1.90.01.00	Aposentadorias, Reserva Remunerada e Reformas	3.861.000,00	
3.1.90.03.00	Pensões do RPPS e do Militar	405.000,00	
3.1.90.11.00	VENCIMENTOS E VANTAGENS FIXAS - PESSOAL CIVIL	176.000,00	
3.1.90.13.00	OBRIGAÇÕES PATRONAIS	10.000,00	
3.3.90.08.00	Outros Benefícios Assistenciais do servidor e do militar	40.000,00	
3.3.90.14.00	DIÁRIAS - CIVIL	10.000,00	
3.3.90.30.00	MATERIAL DE CONSUMO	10.000,00	
3.3.90.33.00	PASSAGENS E DESPESAS COM LOCOMOÇÃO	5.000,00	
3.3.90.35.00	SERVIÇOS DE CONSULTORIA	5.000,00	
3.3.90.36.00	OUTROS SERVIÇOS DE TERCEIROS - PESSOA FÍSICA	20.000,00	
3.3.90.39.00	OUTROS SERVIÇOS DE TERCEIROS - PESSOA JURÍDICA	205.000,00	
3.3.90.92.00	DESPESAS DE EXERCÍCIOS ANTERIORES	1.000,00	
3.3.90.93.00	INDENIZAÇÕES E RESTITUIÇÕES	5.000,00	
4.4.90.52.00	EQUIPAMENTOS E MATERIAL PERMANENTE	50.000,00	



SEGURIDADE SOCIAL

Codigo	Especificacao	Categoria	Função
10	Saúde		17.957.177,45
3.1.90.04.00	CONTRATAÇÃO POR TEMPO DETERMINADO	4.611.000,00	
3.1.90.04.15	OBRIGAÇÕES PATRONAIS	1.130.000,00	
3.1.90.11.00	VENCIMENTOS E VANTAGENS FIXAS - PESSOAL CIVIL	3.621.869,78	
3.1.90.13.00	OBRIGAÇÕES PATRONAIS	115.712,05	
3.1.90.92.00	DESPESAS DE EXERCÍCIOS ANTERIORES	2.010,79	
3.1.91.13.00	OBRIGAÇÕES PATRONAIS - INTRA-ORÇAMENTÁRIO	1.134.000,00	
3.3.90.08.00	Outros Benefícios Assistenciais do servidor e do militar	8.000,00	
3.3.90.14.00	DIÁRIAS - CIVIL	17.000,00	
3.3.90.30.00	MATERIAL DE CONSUMO	2.409.368,25	
3.3.90.30.09	MATERIAL FARMACOLÓGICO	208.000,00	
3.3.90.32.00	Material, Bem ou Serviço para Distribuição Gratuita	65.000,00	
3.3.90.33.00	PASSAGENS E DESPESAS COM LOCOMOÇÃO	5.000,00	
3.3.90.36.00	OUTROS SERVIÇOS DE TERCEIROS - PESSOA FÍSICA	943.010,79	
3.3.90.39.00	OUTROS SERVIÇOS DE TERCEIROS - PESSOA JURÍDICA	2.248.010,79	
3.3.90.47.18	CONTRIBUIÇÕES PREVIDENCIÁRIAS - SERVIÇOS DE TE	1.000,00	
3.3.90.48.00	OUTROS AUXÍLIOS FINANCEIROS A PESSOA FÍSICA	176.000,00	
3.3.90.92.00	DESPESAS DE EXERCÍCIOS ANTERIORES	1.000,00	
4.4.90.30.00	MATERIAL DE CONSUMO	2.000,00	
4.4.90.36.00	OUTROS SERVIÇOS DE TERCEIROS - PESSOA FÍSICA	2.000,00	
4.4.90.39.00	OUTROS SERVIÇOS DE TERCEIROS - PESSOA JURÍDICA	2.000,00	
4.4.90.51.00	OBRAS E INSTALAÇÕES	499.000,00	
4.4.90.52.00	EQUIPAMENTOS E MATERIAL PERMANENTE	756.195,00	
TOTAL			30.650.177,45



QUADRO AUXILIAR DE DETALHAMENTO DA DESPESA

PODER 01 Poder Legislativo
ORGÃO 01 Câmara Municipal
UNIDADE 00 Câmara Municipal

Aplicação Programada	Proj/Ativ	Finalidade	Categoria	Detalhada	TotalGrupo	Total Categ.	Total Func.
F.R. - C.A.							
Reforma e Ampliação do Prédio da Câmara	01.031.0101.1001.0000						40.000,00
4 DESPESAS DE CAPIT						40.000,00	
4 INVESTIMENTOS					40.000,00		
OBRAS E INSTALAÇÕES	1.50.01.001.001	4.4.90.51.00	40.000,00				
Reequipamento da Unidade da Câmara	01.031.0101.1002.0000						40.000,00
4 DESPESAS DE CAPIT						40.000,00	
4 INVESTIMENTOS					40.000,00		
EQUIPAMENTOS E MATERIAL PERMANENTE	1.50.01.001.001	4.4.90.52.00	40.000,00				
Manutenção das Atividades Legislativas	01.031.0101.2001.0000						1.280.000,00
3 DESPESAS CORREN						1.280.000,00	
1 PESSOAL E ENCARGOS SOCIAIS					1.000.000,00		
VENCIMENTOS E VANTAGENS FIXAS - PESSOAL CIVIL	1.50.01.001.001	3.1.90.11.00	1.000.000,00				
3 OUTRAS DESPESAS CORRENTES					280.000,00		
DIÁRIAS - CIVIL	1.50.01.001.001	3.3.90.14.00	280.000,00				
Manutenção das Atividades Administrativas	01.031.0101.2002.0000						1.156.000,00
3 DESPESAS CORREN						1.156.000,00	
1 PESSOAL E ENCARGOS SOCIAIS					505.000,00		
VENCIMENTOS E VANTAGENS FIXAS - PESSOAL CIVIL	1.50.01.001.001	3.1.90.11.00	500.000,00				
SENTENÇAS JUDICIAIS	1.50.01.001.001	3.1.90.91.00	5.000,00				
3 OUTRAS DESPESAS CORRENTES					651.000,00		
DIÁRIAS - CIVIL	1.50.01.001.001	3.3.90.14.00	80.000,00				
MATERIAL DE CONSUMO	1.50.01.001.001	3.3.90.30.00	80.000,00				
PASSAGENS E DESPESAS COM LOCOMOÇÃO	1.50.01.001.001	3.3.90.33.00	30.000,00				
SERVIÇOS DE CONSULTORIA	1.50.01.001.001	3.3.90.35.00	80.000,00				
OUTROS SERVIÇOS DE TERCEIROS - PESSOA FÍSICA	1.50.01.001.001	3.3.90.36.00	126.000,00				
OUTROS SERVIÇOS DE TERCEIROS - PESSOA JURÍDICA	1.50.01.001.001	3.3.90.39.00	250.000,00				
DESPESAS DE EXERCÍCIOS ANTERIORES	1.50.01.001.001	3.3.90.92.00	5.000,00				
Manutenção da Verba Indenizatória	01.031.0101.2003.0000						90.000,00
3 DESPESAS CORREN						90.000,00	
3 OUTRAS DESPESAS CORRENTES					90.000,00		
INDENIZAÇÕES E RESTITUIÇÕES	1.50.01.001.001	3.3.90.93.00	90.000,00				
Contribuição Previdenciária e FGTS	01.031.0101.2004.0000						384.000,00
3 DESPESAS CORREN						384.000,00	
1 PESSOAL E ENCARGOS SOCIAIS					384.000,00		
OBRIGAÇÕES PATRONAIS	1.50.01.001.001	3.1.90.13.00	304.000,00				
OBRIGAÇÕES PATRONAIS - INTRA-ORÇAMENTÁRIO	1.50.01.001.001	3.1.91.13.00	80.000,00				
Manutenção Inativos	01.271.0101.2005.0000						10.000,00
3 DESPESAS CORREN						10.000,00	
1 PESSOAL E ENCARGOS SOCIAIS					10.000,00		
Aposentadorias, Reserva Remunerada e Reformas	1.50.01.001.001	3.1.90.01.00	5.000,00				
Pensões do RPPS e do Militar	1.50.01.001.001	3.1.90.03.00	5.000,00				



PREFEITURA MUNICIPAL DE CONDADO
PRAÇA 11 DE NOVEMBRO, 88 - CNPJ:10150068/0001-00

Orçamento Programa - Exercício de 2022

Página 2

QUADRO AUXILIAR DE DETALHAMENTO DA DESPESA

PODER 01 Poder Legislativo
ORGÃO 01 Câmara Municipal
UNIDADE 00 Câmara Municipal

Aplicacao Programada	Proj/Ativ	Finalidade F.R. - C.A.	Categoria	Detalhada	TotalGrupo	Total Categ.	Total Func.
							3.000.000,00



QUADRO AUXILIAR DE DETALHAMENTO DA DESPESA

PODER 02 Poder Executivo
ORGÃO 01 Gabinete do Prefeito
UNIDADE 00 Gabinete do Prefeito

Aplicação Programada	Proj/Ativ	Finalidade	Categoria	Detalhada	TotalGrupo	Total Categ.	Total Func.
F.R. - C.A.							
Remuneração de Pessoal Ativo do Gabinete	04.122.0401.2006.0000						384.000,00
3 DESPESAS CORREN						384.000,00	
1 PESSOAL E ENCARGOS SOCIAIS					383.000,00		
VENCIMENTOS E VANTAGENS FIXAS - PESSOAL CIVIL	1.50.01.001.001	3.1.90.11.00	312.000,00				
OBRIGAÇÕES PATRONAIS	1.50.01.001.001	3.1.90.13.00	69.000,00				
DESPESAS DE EXERCÍCIOS ANTERIORES	1.50.01.001.001	3.1.90.92.00	2.000,00				
3 OUTRAS DESPESAS CORRENTES					1.000,00		
Outros Benefícios Assistenciais do servidor e do militar	1.50.01.001.001	3.3.90.08.00	1.000,00				
Manutenção das Atividades Gerais do Gabinete	04.122.0401.2007.0000					194.000,00	194.000,00
3 DESPESAS CORREN						194.000,00	
3 OUTRAS DESPESAS CORRENTES					194.000,00		
DIÁRIAS - CIVIL	1.50.01.001.001	3.3.90.14.00	10.000,00				
MATERIAL DE CONSUMO	1.50.01.001.001	3.3.90.30.00	14.000,00				
PASSAGENS E DESPESAS COM LOCOMOÇÃO	1.50.01.001.001	3.3.90.33.00	10.000,00				
OUTROS SERVIÇOS DE TERCEIROS - PESSOA FÍSICA	1.50.01.001.001	3.3.90.36.00	50.000,00				
OUTROS SERVIÇOS DE TERCEIROS - PESSOA JURÍDICA	1.50.01.001.001	3.3.90.39.00	100.000,00				
DESPESAS DE EXERCÍCIOS ANTERIORES	1.50.01.001.001	3.3.90.92.00	10.000,00				
Aquisição de Veículos, Móveis, Máquinas e Equipamentos para o Gabinete	04.122.0402.1003.0000						15.000,00
4 DESPESAS DE CAPIT						15.000,00	
4 INVESTIMENTOS					15.000,00		
EQUIPAMENTOS E MATERIAL PERMANENTE	1.50.01.001.001	4.4.90.52.00	15.000,00				
Assistência Jurídica Municipal	04.122.0404.2008.0000					357.000,00	357.000,00
3 DESPESAS CORREN						357.000,00	
3 OUTRAS DESPESAS CORRENTES					357.000,00		
DIÁRIAS - CIVIL	1.50.01.001.001	3.3.90.14.00	2.000,00				
MATERIAL DE CONSUMO	1.50.01.001.001	3.3.90.30.00	5.000,00				
OUTROS SERVIÇOS DE TERCEIROS - PESSOA FÍSICA	1.50.01.001.001	3.3.90.36.00	100.000,00				
OUTROS SERVIÇOS DE TERCEIROS - PESSOA JURÍDICA	1.50.01.001.001	3.3.90.39.00	250.000,00				
Remuneração de Pessoal Ativo do Controle Interno	04.124.0401.2009.0000					105.000,00	105.000,00
3 DESPESAS CORREN						105.000,00	
1 PESSOAL E ENCARGOS SOCIAIS					104.000,00		
VENCIMENTOS E VANTAGENS FIXAS - PESSOAL CIVIL	1.50.01.001.001	3.1.90.11.00	82.000,00				
OBRIGAÇÕES PATRONAIS	1.50.01.001.001	3.1.90.13.00	20.000,00				
OBRIGAÇÕES PATRONAIS - INTRA-ORÇAMENTÁRIO	1.50.01.001.001	3.1.91.13.00	2.000,00				
3 OUTRAS DESPESAS CORRENTES					1.000,00		
Outros Benefícios Assistenciais do servidor e do militar	1.50.01.001.001	3.3.90.08.00	1.000,00				
Manutenção do Sistema de Iluminação Pública na Sede, Distritos e Povoados	25.752.2501.2044.0000						50.000,00
3 DESPESAS CORREN						50.000,00	
3 OUTRAS DESPESAS CORRENTES					50.000,00		
MATERIAL DE CONSUMO	1.50.01.001.001	3.3.90.30.00	50.000,00				

50.000,00 50.000,00



PREFEITURA MUNICIPAL DE CONDADO
PRAÇA 11 DE NOVEMBRO, 88 - CNPJ:10150068/0001-00

Orçamento Programa - Exercício de 2022

Página 4

QUADRO AUXILIAR DE DETALHAMENTO DA DESPESA

PODER 02 Poder Executivo
ORGÃO 01 Gabinete do Prefeito
UNIDADE 00 Gabinete do Prefeito

Aplicacao Programada	Proj/Ativ	Finalidade	Categoria	Detalhada	TotalGrupo	Total Categ.	Total Func.
		F.R. - C.A.					
TOTAL							1.105.000,00

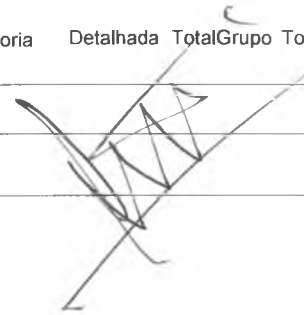



QUADRO AUXILIAR DE DETALHAMENTO DA DESPESA

PODER 02 Poder Executivo
ORGÃO 02 Secretaria Mun. de Ações de Governo e Gestão Política Inst.
UNIDADE 00 Secretaria Mun. de Ações de Governo e Gestão Política Inst.

Aplicacao Programada	Proj/Ativ	Finalidade	Categoria	Detalhada	TotalGrupo	Total Categ.	Total Func.
F.R. - C.A.							
Manutenção das Atividades dos Conselhos Municipais	04.032.0407.2010.0000						7.000,00
3 DESPESAS CORREN						7.000,00	
3 OUTRAS DESPESAS CORRENTES					7.000,00		
MATERIAL DE CONSUMO		1.50.01.001.001	3.3.90.30.00	1.000,00			
OUTROS SERVIÇOS DE TERCEIROS - PESSOA FÍSICA		1.50.01.001.001	3.3.90.36.00	1.000,00			
OUTROS SERVIÇOS DE TERCEIROS - PESSOA JURÍDICA		1.50.01.001.001	3.3.90.39.00	5.000,00			
Remuneração de Pessoal Ativo da Secretaria de Ações de Governo	04.122.0401.2011.0000						599.000,00
3 DESPESAS CORREN						599.000,00	
1 PESSOAL E ENCARGOS SOCIAIS					598.000,00		
CONTRATAÇÃO POR TEMPO DETERMINADO		1.50.01.001.001	3.1.90.04.00	75.000,00			
OBRIGAÇÕES PATRONAIS		1.50.01.001.001	3.1.90.04.15	20.000,00			
VENCIMENTOS E VANTAGENS FIXAS - PESSOAL CIVIL		1.50.01.001.001	3.1.90.11.00	400.000,00			
OBRIGAÇÕES PATRONAIS		1.50.01.001.001	3.1.90.13.00	90.000,00			
OBRIGAÇÕES PATRONAIS - INTRA-ORÇAMENTÁRIO		1.50.01.001.001	3.1.91.13.00	13.000,00			
3 OUTRAS DESPESAS CORRENTES					1.000,00		
Outros Benefícios Assistenciais do servidor e do militar		1.50.01.001.001	3.3.90.08.00	1.000,00			
Manutenção das Atividades Gerais da Secretaria de Ações de Governo	04.122.0401.2012.0000						129.000,00
3 DESPESAS CORREN						129.000,00	
3 OUTRAS DESPESAS CORRENTES					129.000,00		
DIÁRIAS - CIVIL		1.50.01.001.001	3.3.90.14.00	9.000,00			
MATERIAL DE CONSUMO		1.50.01.001.001	3.3.90.30.00	50.000,00			
PASSAGENS E DESPESAS COM LOCOMOÇÃO		1.50.01.001.001	3.3.90.33.00	10.000,00			
OUTROS SERVIÇOS DE TERCEIROS - PESSOA FÍSICA		1.50.01.001.001	3.3.90.36.00	10.000,00			
OUTROS SERVIÇOS DE TERCEIROS - PESSOA JURÍDICA		1.50.01.001.001	3.3.90.39.00	50.000,00			
Aquisição de Móveis, Máquinas e Equipamentos da Secretaria de Governo	04.122.0402.1004.0000						20.000,00
4 DESPESAS DE CAPIT						20.000,00	
4 INVESTIMENTOS					20.000,00		
EQUIPAMENTOS E MATERIAL PERMANENTE		1.50.01.001.001	4.4.90.52.00	20.000,00			
Cooperação e apoio às instituições sem fins lucrativos e de interesse social.	04.122.0411.2013.0000						2.000,00
3 DESPESAS CORREN						2.000,00	
3 OUTRAS DESPESAS CORRENTES					2.000,00		
SUBVENÇÕES SOCIAIS		1.50.01.001.001	3.3.50.43.00	2.000,00			
Rateio para participação em Consórcio Público	04.122.0412.2014.0000						10.000,00
3 DESPESAS CORREN						10.000,00	
3 OUTRAS DESPESAS CORRENTES					10.000,00		
RATEIO PELA PARTICIPAÇÃO EM CONSÓRCIO PÚBLICO		1.50.01.001.001	3.3.71.70.00	10.000,00			
Divulgação Institucional, Impressos e Publicações Diversas	04.131.0405.2015.0000						70.000,00
3 DESPESAS CORREN						70.000,00	



PREFEITURA MUNICIPAL DE CONDADO
PRAÇA 11 DE NOVEMBRO, 88 - CNPJ:10150068/0001-00

Orçamento Programa - Exercício de 2022

Página 6

QUADRO AUXILIAR DE DETALHAMENTO DA DESPESA

PODER 02 Poder Executivo
ORGÃO 02 Secretaria Mun. de Ações de Governo e Gestão Política Inst.
UNIDADE 00 Secretaria Mun. de Ações de Governo e Gestão Política Inst.

Aplicação Programada	Proj/Ativ	Finalidade	Categoria	Detalhada	TotalGrupo	Total Categ.	Total Func.
F.R. - C.A.							
Divulgação Institucional, Impressos e Publicações Diversas	04.131.0405.2015.0000						70.000,00
3 DESPESAS CORREN						70.000,00	
3 OUTRAS DESPESAS CORRENTES					70.000,00		
MATERIAL DE CONSUMO		1.50.01.001.001	3.3.90.30.00	10.000,00			
OUTROS SERVIÇOS DE TERCEIROS - PESSOA FÍSICA		1.50.01.001.001	3.3.90.36.00	10.000,00			
OUTROS SERVIÇOS DE TERCEIROS - PESSOA JURÍDICA		1.50.01.001.001	3.3.90.39.00	50.000,00			
TOTAL							837.000,00

**PREFEITURA MUNICIPAL DE CONDADO**

PRAÇA 11 DE NOVEMBRO, 88 - CNPJ:10150068/0001-00

Orçamento Programa - Exercício de 2022

Página 7

QUADRO AUXILIAR DE DETALHAMENTO DA DESPESA

PODER 02 Poder Executivo
ORGÃO 03 Secretaria Mun. de Gestão Financeira
UNIDADE 00 Secretaria Mun. de Gestão Financeira

Aplicação Programada	Proj/Ativ	Finalidade	Categoria	Detalhada	Total Grupo	Total Categ.	Total Func.
Remuneração de Pessoal Ativo da Secretaria de Finanças	04.122.0401.2016.0000						1.128.000,00
3 DESPESAS CORREN'						1.128.000,00	
1 PESSOAL E ENCARGOS SOCIAIS					1.127.000,00		
VENCIMENTOS E VANTAGENS FIXAS - PESSOAL CIVIL		1.50.01.001.001	3.1.90.11.00	834.000,00			
OBRIGAÇÕES PATRONAIS		1.50.01.001.001	3.1.90.13.00	32.000,00			
DESPESAS DE EXERCÍCIOS ANTERIORES		1.50.01.001.001	3.1.90.92.00	1.000,00			
INDENIZAÇÕES E RESTITUIÇÕES TRABALHISTAS		1.50.01.001.001	3.1.90.94.00	10.000,00			
OBRIGAÇÕES PATRONAIS - INTRA-ORÇAMENTÁRIO		1.50.01.001.001	3.1.91.13.00	250.000,00			
3 OUTRAS DESPESAS CORRENTES					1.000,00		
Outros Benefícios Assistenciais do servidor e do militar		1.50.01.001.001	3.3.90.08.00	1.000,00			
Manutenção das Atividades Gerais da Secretaria de Finanças	04.122.0401.2017.0000						675.857,46
3 DESPESAS CORREN'						675.857,46	
3 OUTRAS DESPESAS CORRENTES					675.857,46		
DIÁRIAS - CIVIL		1.50.01.001.001	3.3.90.14.00	10.000,00			
MATERIAL DE CONSUMO		1.50.01.001.001	3.3.90.30.00	20.000,00			
PASSAGENS E DESPESAS COM LOCOMOÇÃO		1.50.01.001.001	3.3.90.33.00	4.000,00			
OUTROS SERVIÇOS DE TERCEIROS - PESSOA FÍSICA		1.50.01.001.001	3.3.90.36.00	10.000,00			
OUTROS SERVIÇOS DE TERCEIROS - PESSOA JURÍDICA		1.50.01.001.001	3.3.90.39.00	616.857,46			
DESPESAS DE EXERCÍCIOS ANTERIORES		1.50.01.001.001	3.3.90.92.00	15.000,00			
Contratação de Consultoria e Assessorias	04.122.0401.2018.0000						110.000,00
3 DESPESAS CORREN'						110.000,00	
3 OUTRAS DESPESAS CORRENTES					110.000,00		
SERVIÇOS DE CONSULTORIA		1.50.01.001.001	3.3.90.35.00	5.000,00			
OUTROS SERVIÇOS DE TERCEIROS - PESSOA FÍSICA		1.50.01.001.001	3.3.90.36.00	5.000,00			
OUTROS SERVIÇOS DE TERCEIROS - PESSOA JURÍDICA		1.50.01.001.001	3.3.90.39.00	100.000,00			
Contribuição AMUPE e outras entidades	04.122.0401.2019.0000						25.000,00
3 DESPESAS CORREN'						25.000,00	
3 OUTRAS DESPESAS CORRENTES					25.000,00		
CONTRIBUIÇÕES		1.50.01.001.001	3.3.50.41.00	25.000,00			
Aquisição de Móveis, Máquinas e Equipamentos Diversos para Secretaria de Finanças	04.122.0402.1005.0000						15.000,00
4 DESPESAS DE CAPIT						15.000,00	
4 INVESTIMENTOS					15.000,00		
EQUIPAMENTOS E MATERIAL PERMANENTE		1.50.01.001.001	4.4.90.52.00	15.000,00			
Aquisição de Móveis, Máquinas e Equipamentos para o Setor Tributário	04.123.0408.1006.0000						15.000,00
4 DESPESAS DE CAPIT						15.000,00	
4 INVESTIMENTOS					15.000,00		
EQUIPAMENTOS E MATERIAL PERMANENTE		1.50.01.001.001	4.4.90.52.00	15.000,00			
Manutenção das Atividades Gerais do Setor Tributário do Município	04.123.0408.2020.0000						50.000,00
3 DESPESAS CORREN'						50.000,00	

Handwritten signature and scribbles over the table data, including the number 15.000,00.



QUADRO AUXILIAR DE DETALHAMENTO DA DESPESA

PODER 02 Poder Executivo
ORGÃO 03 Secretaria Mun. de Gestão Financeira
UNIDADE 00 Secretaria Mun. de Gestão Financeira

Aplicação Programada	Proj/Ativ	Finalidade F.R. - C.A.	Categoria	Detalhada	TotalGrupo	Total Categ.	Total Func.
Manutenção das Atividades Gerais do Setor Tributário do Município	04.123.0408.2020.0000						50.000,00
3 DESPESAS CORREN						50.000,00	
3 OUTRAS DESPESAS CORRENTES					50.000,00		
DIÁRIAS - CIVIL		1.50.01.001.001	3.3.90.14.00	2.000,00			
MATERIAL DE CONSUMO		1.50.01.001.001	3.3.90.30.00	5.000,00			
PREMIAÇÕES CULTURAIS, ARTÍSTICAS, CIENTÍFICAS, DESPORTI		1.50.01.001.001	3.3.90.31.00	5.000,00			
SERVIÇOS DE CONSULTORIA		1.50.01.001.001	3.3.90.35.00	10.000,00			
OUTROS SERVIÇOS DE TERCEIROS - PESSOA FÍSICA		1.50.01.001.001	3.3.90.36.00	10.000,00			
OUTROS SERVIÇOS DE TERCEIROS - PESSOA JURÍDICA		1.50.01.001.001	3.3.90.39.00	18.000,00			
Formação do Patrimônio do Servidor Público	04.123.0410.2021.0000						500.000,00
3 DESPESAS CORREN						500.000,00	
3 OUTRAS DESPESAS CORRENTES					500.000,00		
OBRIGAÇÕES TRIBUTÁRIAS E CONTRIBUTIVAS		1.50.01.001.001	3.3.90.47.00	500.000,00			
Pagamento de Precatórios e Decisões Judiciais	28.843.0000.0001.0000						170.000,00
3 DESPESAS CORREN						170.000,00	
1 PESSOAL E ENCARGOS SOCIAIS					150.000,00		
SENTENÇAS JUDICIAIS		1.50.01.001.001	3.1.90.91.00	150.000,00			
3 OUTRAS DESPESAS CORRENTES					20.000,00		
SENTENÇAS JUDICIAIS		1.50.01.001.001	3.3.90.91.00	20.000,00			
Amortização de Dívida Pública - INSS	28.843.0000.0002.0000						590.000,00
3 DESPESAS CORREN						20.000,00	
2 JUROS E ENCARGOS DA DÍVIDA					20.000,00		
JUROS SOBRE A DÍVIDA POR CONTRATO		1.50.01.001.001	3.2.90.21.00	10.000,00			
OUTROS ENCARGOS SOBRE A DÍVIDA POR CONTRATO		1.50.01.001.001	3.2.90.22.00	10.000,00			
4 DESPESAS DE CAPIT						570.000,00	
6 AMORTIZAÇÃO DA DÍVIDA					570.000,00		
PRINCIPAL DA DÍVIDA CONTRATUAL RESGATADA		1.50.01.001.001	4.6.90.71.00	570.000,00			
Amortização de Dívida Pública com outros Órgãos	28.843.0000.0003.0000						800.000,00
4 DESPESAS DE CAPIT						800.000,00	
6 AMORTIZAÇÃO DA DÍVIDA					800.000,00		
AMORTIZAÇÃO DA DÍVIDA CONTRATADA COM GOVERNOS		1.50.01.001.001	4.6.90.71.02	600.000,00			
OUTRAS AMORTIZAÇÕES DA DÍVIDA CONTRATADA		1.50.01.001.001	4.6.90.71.99	200.000,00			
Indenizações e Restituições Diversas	28.846.0000.0004.0000						10.000,00
3 DESPESAS CORREN						10.000,00	
3 OUTRAS DESPESAS CORRENTES					10.000,00		
INDENIZAÇÕES E RESTITUIÇÕES		1.50.01.001.001	3.3.90.93.00	10.000,00			
Reserva de Contingência	99.999.9999.9001.0000						773.180,00
9 RESERVA DE CONTIN						773.180,00	
9 RESERVA DE CONTINGÊNCIA					773.180,00		
RESERVA DE CONTINGÊNCIA		1.50.01.001.001	9.9.99.99.00	773.180,00			

773.180,00 773.180,00 773.180,00



PREFEITURA MUNICIPAL DE CONDADO
PRAÇA 11 DE NOVEMBRO, 88 - CNPJ:10150068/0001-00

Orçamento Programa - Exercício de 2022

Página 9

QUADRO AUXILIAR DE DETALHAMENTO DA DESPESA

PODER	02	Poder Executivo
ORGÃO	03	Secretaria Mun. de Gestão Financeira
UNIDADE	00	Secretaria Mun. de Gestão Financeira

Aplicacao Programada	Proj/Ativ	Finalidade	Categoria	Detalhada	TotalGrupo	Total Categ.	Total Func.
		F.R. - C.A.					
TOTAL						4.862.037,46	

**PREFEITURA MUNICIPAL DE CONDADO**

PRAÇA 11 DE NOVEMBRO, 88 - CNPJ:10150068/0001-00

Orçamento Programa - Exercício de 2022

Página 10

QUADRO AUXILIAR DE DETALHAMENTO DA DESPESA

PODER 02 Poder Executivo
ORGÃO 04 Secretaria Municipal de Administração e Planejamento
UNIDADE 00 Secretaria Municipal de Administração e Planejamento

Aplicação Programada	Proj/Ativ	Finalidade	Categoria	Detalhada	Total Grupo	Total Categ.	Total Func.
		F.R. - C.A.					
Remuneração de Pessoal Ativo da Secretaria de Administração e Planejamento	04.122.0401.2022.0000						390.000,00
3 DESPESAS CORREN						390.000,00	
1 PESSOAL E ENCARGOS SOCIAIS					389.000,00		
VENCIMENTOS E VANTAGENS FIXAS - PESSOAL CIVIL	1.50.01.001.001	3.1.90.11.00	300.000,00				
OBRIGAÇÕES PATRONAIS	1.50.01.001.001	3.1.90.13.00	63.000,00				
OBRIGAÇÕES PATRONAIS - INTRA-ORÇAMENTÁRIO	1.50.01.001.001	3.1.91.13.00	26.000,00				
3 OUTRAS DESPESAS CORRENTES					1.000,00		
Outros Benefícios Assistenciais do servidor e do militar	1.50.01.001.001	3.3.90.08.00	1.000,00				
Manutenção das Atividades da Secretaria de Administração e Planejamento	04.122.0401.2023.0000						131.000,00
3 DESPESAS CORREN						131.000,00	
3 OUTRAS DESPESAS CORRENTES					131.000,00		
MATERIAL DE CONSUMO	1.50.01.001.001	3.3.90.30.00	15.000,00				
PASSAGENS E DESPESAS COM LOCOMOÇÃO	1.50.01.001.001	3.3.90.33.00	4.000,00				
OUTROS SERVIÇOS DE TERCEIROS - PESSOA FÍSICA	1.50.01.001.001	3.3.90.36.00	10.000,00				
OUTROS SERVIÇOS DE TERCEIROS - PESSOA JURÍDICA	1.50.01.001.001	3.3.90.39.00	100.000,00				
DESPESAS DE EXERCÍCIOS ANTERIORES	1.50.01.001.001	3.3.90.92.00	2.000,00				
Aquisição de Equipamentos Diversos destinado a Secretaria de Administração	04.122.0402.1007.0000						20.000,00
4 DESPESAS DE CAPIT						20.000,00	
4 INVESTIMENTOS					20.000,00		
EQUIPAMENTOS E MATERIAL PERMANENTE	1.50.01.001.001	4.4.90.52.00	20.000,00				
TOTAL							541.000,00



PREFEITURA MUNICIPAL DE CONDADO
PRAÇA 11 DE NOVEMBRO, 88 - CNPJ:10150068/0001-00

Orçamento Programa - Exercício de 2022

Página 11

QUADRO AUXILIAR DE DETALHAMENTO DA DESPESA

PODER 02 Poder Executivo
ORGÃO 05 Secretaria Municipal de Educação
UNIDADE 00 Secretaria Municipal de Educação

Aplicacao Programada	Proj/Ativ	Finalidade	Categoria	Detalhada	TotalGrupo	Total Categ.	Total Func.
F.R. - C.A.							
Remuneração de Pessoal Ativo da Secretaria de Educação	12.122.0401.2024.0000						3.000,00
3	DESPESAS CORREN					3.000,00	
1	PESSOAL E ENCARGOS SOCIAIS				3.000,00		
	CONTRATAÇÃO POR TEMPO DETERMINADO	1.50.01.001.001	3.1.90.04.00	1.000,00			
	VENCIMENTOS E VANTAGENS FIXAS - PESSOAL CIVIL	1.50.01.001.001	3.1.90.11.00	1.000,00			
	DESPESAS DE EXERCÍCIOS ANTERIORES	1.50.01.001.001	3.1.90.92.00	1.000,00			
TOTAL							3.000,00



QUADRO AUXILIAR DE DETALHAMENTO DA DESPESA

PODER 02 Poder Executivo
ORGÃO 06 Sec. Municipal de Desenvolvimento Sustentável
UNIDADE 00 Sec. Municipal de Desenvolvimento Sustentável

Aplicacao Programada	Proj/Ativ	Finalidade	Categoria	Detalhada	TotalGrupo	Total Categ.	Total Func.
Remuneração de Pessoal Ativo da Secretaria de Desenvolvimento Sustentável	13.122.0401.2025.0000						782.000,00
3 DESPESAS CORREN'						782.000,00	
1 PESSOAL E ENCARGOS SOCIAIS				782.000,00			
CONTRATAÇÃO POR TEMPO DETERMINADO		1.50.01.001.001	3.1.90.04.00	100.000,00			
OBRIGAÇÕES PATRONAIS		1.50.01.001.001	3.1.90.04.15	46.000,00			
VENCIMENTOS E VANTAGENS FIXAS - PESSOAL CIVIL		1.50.01.001.001	3.1.90.11.00	520.000,00			
OBRIGAÇÕES PATRONAIS		1.50.01.001.001	3.1.90.13.00	85.000,00			
DESPESAS DE EXERCÍCIOS ANTERIORES		1.50.01.001.001	3.1.90.92.00	1.000,00			
OBRIGAÇÕES PATRONAIS - INTRA-ORÇAMENTÁRIO		1.50.01.001.001	3.1.91.13.00	30.000,00			
Manutenção das Atividades Gerais da Secretaria de Desenvolvimento Sustentável	13.122.0401.2026.0000						83.000,00
3 DESPESAS CORREN'						83.000,00	
3 OUTRAS DESPESAS CORRENTES				83.000,00			
DIÁRIAS - CIVIL		1.50.01.001.001	3.3.90.14.00	5.000,00			
MATERIAL DE CONSUMO		1.50.01.001.001	3.3.90.30.00	20.000,00			
PASSAGENS E DESPESAS COM LOCOMOÇÃO		1.50.01.001.001	3.3.90.33.00	2.000,00			
OUTROS SERVIÇOS DE TERCEIROS - PESSOA FÍSICA		1.50.01.001.001	3.3.90.36.00	30.000,00			
OUTROS SERVIÇOS DE TERCEIROS - PESSOA JURÍDICA		1.50.01.001.001	3.3.90.39.00	25.000,00			
DESPESAS DE EXERCÍCIOS ANTERIORES		1.50.01.001.001	3.3.90.92.00	1.000,00			
Aquisição de Equipamentos Diversos para a Secretaria de Desenvolvimento Sustentável	13.122.0402.1999.0000						10.000,00
4 DESPESAS DE CAPIT						10.000,00	
4 INVESTIMENTOS				10.000,00			
EQUIPAMENTOS E MATERIAL PERMANENTE		1.50.01.001.001	4.4.90.52.00	10.000,00			
Implantação de Coletores de Lixo nas Escolas e Ruas da Cidade	18.541.1801.1009.0000						20.000,00
4 DESPESAS DE CAPIT						20.000,00	
4 INVESTIMENTOS				20.000,00			
EQUIPAMENTOS E MATERIAL PERMANENTE		1.50.01.001.001	4.4.90.52.00	20.000,00			
Estruturação do Centro de Triagem de Material Reciclável	18.541.1801.1010.0000						20.000,00
4 DESPESAS DE CAPIT						20.000,00	
4 INVESTIMENTOS				20.000,00			
EQUIPAMENTOS E MATERIAL PERMANENTE		1.50.01.001.001	4.4.90.52.00	20.000,00			
Apoio as Atividades de Educação Ambiental	18.541.1801.2027.0000						35.000,00
3 DESPESAS CORREN'						35.000,00	
3 OUTRAS DESPESAS CORRENTES				35.000,00			
MATERIAL DE CONSUMO		1.50.01.001.001	3.3.90.30.00	10.000,00			
Material, Bem ou Serviço para Distribuição Gratuita		1.50.01.001.001	3.3.90.32.00	5.000,00			
OUTROS SERVIÇOS DE TERCEIROS - PESSOA FÍSICA		1.50.01.001.001	3.3.90.36.00	10.000,00			
OUTROS SERVIÇOS DE TERCEIROS - PESSOA JURÍDICA		1.50.01.001.001	3.3.90.39.00	10.000,00			
Manutenção de Mercado, Matadouros e Feira Livres	20.605.2001.2028.0000						80.000,00
3 DESPESAS CORREN'						80.000,00	

QUADRO AUXILIAR DE DETALHAMENTO DA DESPESA

PODER 02 Poder Executivo
ORGÃO 06 Sec. Municipal de Desenvolvimento Sustentável
UNIDADE 00 Sec. Municipal de Desenvolvimento Sustentável

Aplicacao Programada	Proj/Ativ	Finalidade	Categoria	Detalhada	TotalGrupo	Total Categ.	Total Func.
F.R. - C.A.							
Manutenção de Mercado, Matadouros e Feira Livres	20.605.2001.2028.0000						80.000,00
3 DESPESAS CORREN'						80.000,00	
3 OUTRAS DESPESAS CORRENTES					80.000,00		
MATERIAL DE CONSUMO	1.50.01.001.001	3.3.90.30.00	20.000,00				
OUTROS SERVIÇOS DE TERCEIROS - PESSOA FÍSICA	1.50.01.001.001	3.3.90.36.00	10.000,00				
OUTROS SERVIÇOS DE TERCEIROS - PESSOA JURÍDICA	1.50.01.001.001	3.3.90.39.00	50.000,00				
Apoio ao Produtor Rural	20.608.2001.2029.0000						27.000,00
3 DESPESAS CORREN'						27.000,00	
3 OUTRAS DESPESAS CORRENTES					27.000,00		
MATERIAL DE CONSUMO	1.50.01.001.001	3.3.90.30.00	5.000,00				
Material, Bem ou Serviço para Distribuição Gratuita	1.50.01.001.001	3.3.90.32.00	2.000,00				
OUTROS SERVIÇOS DE TERCEIROS - PESSOA FÍSICA	1.50.01.001.001	3.3.90.36.00	10.000,00				
OUTROS SERVIÇOS DE TERCEIROS - PESSOA JURÍDICA	1.50.01.001.001	3.3.90.39.00	10.000,00				
Ações de Apoio e Incentivo a Industrialização	22.661.2201.2030.0000						15.000,00
3 DESPESAS CORREN'						15.000,00	
3 OUTRAS DESPESAS CORRENTES					15.000,00		
MATERIAL DE CONSUMO	1.50.01.001.001	3.3.90.30.00	3.000,00				
OUTROS SERVIÇOS DE TERCEIROS - PESSOA FÍSICA	1.50.01.001.001	3.3.90.36.00	2.000,00				
OUTROS SERVIÇOS DE TERCEIROS - PESSOA JURÍDICA	1.50.01.001.001	3.3.90.39.00	10.000,00				
Manutenção da Copa Condado de Futsal	27.812.1304.2141.0000						305.000,00
3 DESPESAS CORREN'						305.000,00	
3 OUTRAS DESPESAS CORRENTES					305.000,00		
MATERIAL DE CONSUMO	1.50.01.001.001	3.3.90.30.00	81.000,00				
MATERIAL DE CONSUMO	1.81.21.110.002	3.3.90.30.00	3.000,00				
PREMIAÇÕES CULTURAIS, ARTÍSTICAS, CIENTÍFICAS, DESPORTI	1.50.01.001.001	3.3.90.31.00	1.000,00				
PREMIAÇÕES CULTURAIS, ARTÍSTICAS, CIENTÍFICAS, DESPORTI	1.81.21.110.002	3.3.90.31.00	3.000,00				
PASSAGENS E DESPESAS COM LOCOMOÇÃO	1.50.01.001.001	3.3.90.33.00	21.500,00				
PASSAGENS E DESPESAS COM LOCOMOÇÃO	1.81.21.110.002	3.3.90.33.00	1.000,00				
OUTROS SERVIÇOS DE TERCEIROS - PESSOA FÍSICA	1.50.01.001.001	3.3.90.36.00	1.000,00				
OUTROS SERVIÇOS DE TERCEIROS - PESSOA JURÍDICA	1.50.01.001.001	3.3.90.39.00	191.000,00				
OUTROS SERVIÇOS DE TERCEIROS - PESSOA JURÍDICA	1.81.21.110.002	3.3.90.39.00	2.500,00				
Manutenção da Copa Condado de Futebol de Campo	27.812.1304.2144.0000						175.210,11
3 DESPESAS CORREN'						175.210,11	
3 OUTRAS DESPESAS CORRENTES					175.210,11		
MATERIAL DE CONSUMO	1.50.01.001.001	3.3.90.30.00	51.976,38				
MATERIAL DE CONSUMO	1.81.21.110.002	3.3.90.30.00	1.000,00				
OUTROS SERVIÇOS DE TERCEIROS - PESSOA FÍSICA	1.50.01.001.001	3.3.90.36.00	1.000,00				
OUTROS SERVIÇOS DE TERCEIROS - PESSOA FÍSICA	1.81.21.110.002	3.3.90.36.00	7.569,70				
OUTROS SERVIÇOS DE TERCEIROS - PESSOA JURÍDICA	1.50.01.001.001	3.3.90.39.00	112.664,03				
OUTROS SERVIÇOS DE TERCEIROS - PESSOA JURÍDICA	1.81.21.110.002	3.3.90.39.00	1.000,00				
Apoio ao Desporto Amador	27.812.2702.2031.0000						67.000,00
3 DESPESAS CORREN'						67.000,00	





QUADRO AUXILIAR DE DETALHAMENTO DA DESPESA

PODER 02 Poder Executivo
ORGÃO 06 Sec. Municipal de Desenvolvimento Sustentável
UNIDADE 00 Sec. Municipal de Desenvolvimento Sustentável

Aplicação Programada	Proj/Ativ	Finalidade	Categoria	Detalhada	Total Grupo	Total Categ.	Total Func.
F.R. - C.A.							
Apoio ao Desporto Amador	27.812.2702.2031.0000						67.000,00
3 DESPESAS CORREN						67.000,00	
3 OUTRAS DESPESAS CORRENTES					67.000,00		
CONTRIBUIÇÕES		1.50.01.001.001	3.3.50.41.00	2.000,00			
MATERIAL DE CONSUMO		1.50.01.001.001	3.3.90.30.00	10.000,00			
PREMIAÇÕES CULTURAIS, ARTÍSTICAS, CIENTÍFICAS, DESPORTI		1.50.01.001.001	3.3.90.31.00	20.000,00			
Material, Bem ou Serviço para Distribuição Gratuita		1.50.01.001.001	3.3.90.32.00	10.000,00			
OUTROS SERVIÇOS DE TERCEIROS - PESSOA FÍSICA		1.50.01.001.001	3.3.90.36.00	15.000,00			
OUTROS SERVIÇOS DE TERCEIROS - PESSOA JURÍDICA		1.50.01.001.001	3.3.90.39.00	10.000,00			
Manutenção das atividades do Estádio O ABILIÃO	27.812.2702.2033.0000						30.000,00
3 DESPESAS CORREN						30.000,00	
3 OUTRAS DESPESAS CORRENTES					30.000,00		
MATERIAL DE CONSUMO		1.50.01.001.001	3.3.90.30.00	10.000,00			
OUTROS SERVIÇOS DE TERCEIROS - PESSOA FÍSICA		1.50.01.001.001	3.3.90.36.00	10.000,00			
OUTROS SERVIÇOS DE TERCEIROS - PESSOA JURÍDICA		1.50.01.001.001	3.3.90.39.00	10.000,00			
TOTAL							1.649.210,11



QUADRO AUXILIAR DE DETALHAMENTO DA DESPESA

PODER 02 Poder Executivo
ORGÃO 07 Secretaria Municipal de Saúde
UNIDADE 00 Secretaria Municipal de Saúde

Aplicacao Programada	Proj/Ativ	Finalidade	Categoria	Detalhada	TotalGrupo	Total Categ.	Total Func.
F.R. - C.A.							
Remuneração de Pessoal Ativo da Secretaria de Saúde	10.122.0401.2034.0000						3.000,00
3 DESPESAS CORREN						3.000,00	
1 PESSOAL E ENCARGOS SOCIAIS					3.000,00		
CONTRATAÇÃO POR TEMPO DETERMINADO		1.50.01.001.001	3.1.90.04.00	1.000,00			
VENCIMENTOS E VANTAGENS FIXAS - PESSOAL CIVIL		1.50.01.001.001	3.1.90.11.00	1.000,00			
DESPESAS DE EXERCÍCIOS ANTERIORES		1.50.01.001.001	3.1.90.92.00	1.000,00			
TOTAL							3.000,00



QUADRO AUXILIAR DE DETALHAMENTO DA DESPESA

PODER 02 Poder Executivo
ORGÃO 08 Secretaria Municipal de Desenvolvimento Social
UNIDADE 00 Secretaria Municipal de Desenvolvimento Social

Aplicação Programada	Proj/Ativ	Finalidade	Categoria	Detalhada	Total Grupo	Total Categ.	Total Func.
Remuneração de Pessoal Ativo da Secretaria de Desenvolvimento Social	08.122.0401.2035.0000						3.000,00
3 DESPESAS CORREN						3.000,00	
1 PESSOAL E ENCARGOS SOCIAIS					3.000,00		
CONTRATAÇÃO POR TEMPO DETERMINADO		1.50.01.001.001	3.1.90.04.00	1.000,00			
VENCIMENTOS E VANTAGENS FIXAS - PESSOAL CIVIL		1.50.01.001.001	3.1.90.11.00	1.000,00			
OBRIGAÇÕES PATRONAIS		1.50.01.001.001	3.1.90.13.00	1.000,00			
Manutenção das Atividades Gerais da Secretaria de Desenvolvimento Social	08.122.0401.2036.0000						60.000,00
3 DESPESAS CORREN						60.000,00	
1 PESSOAL E ENCARGOS SOCIAIS					60.000,00		
Pensões do RPPS e do Militar		1.50.01.001.001	3.1.90.03.00	60.000,00			
TOTAL							63.000,00



QUADRO AUXILIAR DE DETALHAMENTO DA DESPESA

PODER 02 Poder Executivo
ORGÃO 09 Secretaria Municipal de Planej.Urbano, Obras e Serv.Públicos
UNIDADE 00 Secretaria Municipal de Planej.Urbano, Obras e Serv.Públicos

Aplicacao Programada	Proj/Ativ	Finalidade	Categoria	Detalhada	TotalGrupo	Total Categ.	Total Func.
Remuneração de Pessoal Ativo da Secretaria de Planejamento Urbano	04.122.0401.2037.0000						2.381.000,00
3 DESPESAS CORREN'						2.381.000,00	
1 PESSOAL E ENCARGOS SOCIAIS					2.380.000,00		
CONTRATAÇÃO POR TEMPO DETERMINADO	1.50.01.001.001	3.1.90.04.00		900.000,00			
OBRIGAÇÕES PATRONAIS	1.50.01.001.001	3.1.90.04.15		200.000,00			
VENCIMENTOS E VANTAGENS FIXAS - PESSOAL CIVIL	1.50.01.001.001	3.1.90.11.00		800.000,00			
OBRIGAÇÕES PATRONAIS	1.50.01.001.001	3.1.90.13.00		105.000,00			
DESPESAS DE EXERCÍCIOS ANTERIORES	1.50.01.001.001	3.1.90.92.00		2.000,00			
OBRIGAÇÕES PATRONAIS - INTRA-ORÇAMENTÁRIO	1.50.01.001.001	3.1.91.13.00		373.000,00			
3 OUTRAS DESPESAS CORRENTES					1.000,00		
Outros Benefícios Assistenciais do servidor e do militar	1.50.01.001.001	3.3.90.08.00		1.000,00			
Manutenção das Atividades Gerais da Secretaria de Planejamento Urbano	04.122.0401.2038.0000						1.259.000,00
3 DESPESAS CORREN'						1.259.000,00	
3 OUTRAS DESPESAS CORRENTES					1.259.000,00		
DIÁRIAS - CIVIL	1.50.01.001.001	3.3.90.14.00		4.000,00			
MATERIAL DE CONSUMO	1.50.01.001.001	3.3.90.30.00		285.000,00			
PASSAGENS E DESPESAS COM LOCOMOÇÃO	1.50.01.001.001	3.3.90.33.00		5.000,00			
OUTROS SERVIÇOS DE TERCEIROS - PESSOA FÍSICA	1.50.01.001.001	3.3.90.36.00		65.000,00			
OUTROS SERVIÇOS DE TERCEIROS - PESSOA JURÍDICA	1.50.01.001.001	3.3.90.39.00		900.000,00			
Aquisição de Equipamentos Diversos destinado a Secretaria de Planej.Urbano, Obras e Serviços Públicos	04.122.0402.1012.0000						20.000,00
4 DESPESAS DE CAPIT						20.000,00	
4 INVESTIMENTOS					20.000,00		
EQUIPAMENTOS E MATERIAL PERMANENTE	1.50.01.001.001	4.4.90.52.00		20.000,00			
Reforma e/ou Ampliação do Pátio de Eventos	13.392.1303.1014.0000						160.089,91
4 DESPESAS DE CAPIT						160.089,91	
4 INVESTIMENTOS					160.089,91		
OBRAS E INSTALAÇÕES	1.50.01.001.001	4.4.90.51.00		138.089,91			
OBRAS E INSTALAÇÕES	1.81.21.110.001	4.4.90.51.00		22.000,00			
Desapropriações de Imóveis	15.122.1501.1015.0000						50.000,00
4 DESPESAS DE CAPIT						50.000,00	
4 INVESTIMENTOS					50.000,00		
AQUISIÇÃO DE IMÓVEIS	1.50.01.001.001	4.4.90.61.00		50.000,00			
Construção, Ampliação e Restauração de Prédios Públicos	15.451.1501.1016.0000						5.000,00
4 DESPESAS DE CAPIT						5.000,00	
4 INVESTIMENTOS					5.000,00		
OBRAS E INSTALAÇÕES	1.81.21.110.001	4.4.90.51.00		5.000,00			
Construção, Ampliação, Restauração e/ou Manutenção dos Prédios Públicos	15.451.1501.1080.0000						3.000,00
4 DESPESAS DE CAPIT						3.000,00	



QUADRO AUXILIAR DE DETALHAMENTO DA DESPESA

PODER 02 Poder Executivo
ORGÃO 09 Secretaria Municipal de Planej.Urbano, Obras e Serv.Públicos
UNIDADE 00 Secretaria Municipal de Planej.Urbano, Obras e Serv.Públicos

Aplicação Programada	Proj/Ativ	Finalidade	Categoria	Detalhada	TotalGrupo	Total Categ.	Total Func.
		F.R. - C.A.					
Construção, Ampliação, Restauração e/ou Manutenção dos Prédios Públicos	15.451.1501.1080.0000						3.000,00
4	DESPEAS DE CAPIT					3.000,00	
4	INVESTIMENTOS				3.000,00		
	MATERIAL DE CONSUMO	1.50.01.001.001	4.4.90.30.00	1.000,00			
	OUTROS SERVIÇOS DE TERCEIROS - PESSOA FÍSICA	1.50.01.001.001	4.4.90.36.00	1.000,00			
	OUTROS SERVIÇOS DE TERCEIROS - PESSOA JURÍDICA	1.50.01.001.001	4.4.90.39.00	1.000,00			
Reforma, Melhoramentos e/ou Ampliação de Cemitérios Públicos, Necrópoles e Velórios	15.451.1503.1017.0000						6.000,00
4	DESPEAS DE CAPIT					6.000,00	
4	INVESTIMENTOS				6.000,00		
	OBRAS E INSTALAÇÕES	1.50.01.001.001	4.4.90.51.00	1.000,00			
	OBRAS E INSTALAÇÕES	1.81.21.110.001	4.4.90.51.00	5.000,00			
Manutenção de Cemitérios Públicos, Necrópoles e Velórios	15.451.1503.2039.0000						25.000,00
3	DESPEAS CORREN					25.000,00	
3	OUTRAS DESPEAS CORRENTES				25.000,00		
	MATERIAL DE CONSUMO	1.50.01.001.001	3.3.90.30.00	5.000,00			
	OUTROS SERVIÇOS DE TERCEIROS - PESSOA FÍSICA	1.50.01.001.001	3.3.90.36.00	10.000,00			
	OUTROS SERVIÇOS DE TERCEIROS - PESSOA JURÍDICA	1.50.01.001.001	3.3.90.39.00	10.000,00			
Construção e/ou Reposição de Calçamento, Meio-fio e Recapeamento Asfáltico	15.451.1504.1018.0000						276.000,00
4	DESPEAS DE CAPIT					276.000,00	
4	INVESTIMENTOS				276.000,00		
	OBRAS E INSTALAÇÕES	1.11.91.110.005	4.4.90.51.00	15.000,00			
	OBRAS E INSTALAÇÕES	1.50.01.001.001	4.4.90.51.00	50.000,00			
	OBRAS E INSTALAÇÕES	1.50.01.001.001	4.4.90.51.00	111.000,00			
	OBRAS E INSTALAÇÕES	1.50.77.001.001	4.4.90.51.00	50.000,00			
	OBRAS E INSTALAÇÕES	1.81.66.110.007	4.4.90.51.00	50.000,00			
Construção, Reposição de Calçamento e/ou Manutenção de Meio-fio e Recapeamento Asfáltico	15.451.1504.1083.0000						3.000,00
4	DESPEAS DE CAPIT					3.000,00	
4	INVESTIMENTOS				3.000,00		
	MATERIAL DE CONSUMO	1.50.01.001.001	4.4.90.30.00	1.000,00			
	OUTROS SERVIÇOS DE TERCEIROS - PESSOA FÍSICA	1.50.01.001.001	4.4.90.36.00	1.000,00			
	OUTROS SERVIÇOS DE TERCEIROS - PESSOA JURÍDICA	1.50.01.001.001	4.4.90.39.00	1.000,00			
Manutenção dos Serviços de Obras e Urbanismo	15.451.1504.2040.0000						40.000,00
3	DESPEAS CORREN					40.000,00	
3	OUTRAS DESPEAS CORRENTES				40.000,00		
	MATERIAL DE CONSUMO	1.50.01.001.001	3.3.90.30.00	10.000,00			
	OUTROS SERVIÇOS DE TERCEIROS - PESSOA FÍSICA	1.50.01.001.001	3.3.90.36.00	10.000,00			
	LOCAÇÃO DE MÃO-DE-OBRA	1.50.01.001.001	3.3.90.37.00	10.000,00			
	OUTROS SERVIÇOS DE TERCEIROS - PESSOA JURÍDICA	1.50.01.001.001	3.3.90.39.00	10.000,00			
Reequipamento da Limpeza Pública	15.451.1505.1019.0000						50.000,00
4	DESPEAS DE CAPIT					50.000,00	

**PREFEITURA MUNICIPAL DE CONDADO**

PRAÇA 11 DE NOVEMBRO, 88 - CNPJ:10150068/0001-00

Orçamento Programa - Exercício de 2022

Página 19

QUADRO AUXILIAR DE DETALHAMENTO DA DESPESA

PODER 02 Poder Executivo
ORGÃO 09 Secretaria Municipal de Planej.Urbano, Obras e Serv.Públicos
UNIDADE 00 Secretaria Municipal de Planej.Urbano, Obras e Serv.Públicos

Aplicacao Programada	Proj/Ativ	Finalidade	Categoria	Detalhada	TotalGrupo	Total Categ.	Total Func.
		F.R. - C.A.					
Reequipamento da Limpeza Pública	15.451.1505.1019.0000						50.000,00
4 DESPESAS DE CAPIT						50.000,00	
4 INVESTIMENTOS					50.000,00		
EQUIPAMENTOS E MATERIAL PERMANENTE		1.50.01.001.001	4.4.90.52.00	50.000,00			
Manutenção das Atividades da Limpeza Pública	15.451.1505.2041.0000						1.600.000,00
3 DESPESAS CORREN						1.600.000,00	
3 OUTRAS DESPESAS CORRENTES					1.600.000,00		
MATERIAL DE CONSUMO		1.50.01.001.001	3.3.90.30.00	100.000,00			
OUTROS SERVIÇOS DE TERCEIROS - PESSOA JURÍDICA		1.50.01.001.001	3.3.90.39.00	1.500.000,00			
Construção, Restauração de Praças, Parques e Jardins	15.813.1506.1020.0000						80.225,99
4 DESPESAS DE CAPIT						80.225,99	
4 INVESTIMENTOS					80.225,99		
OBRAS E INSTALAÇÕES		1.50.01.001.001	4.4.90.51.00	63.225,99			
OBRAS E INSTALAÇÕES		1.81.21.110.001	4.4.90.51.00	17.000,00			
Manutenção das Praças, Parques e Jardins	15.813.1506.2042.0000						35.000,00
3 DESPESAS CORREN						35.000,00	
3 OUTRAS DESPESAS CORRENTES					35.000,00		
MATERIAL DE CONSUMO		1.50.01.001.001	3.3.90.30.00	15.000,00			
OUTROS SERVIÇOS DE TERCEIROS - PESSOA FÍSICA		1.50.01.001.001	3.3.90.36.00	5.000,00			
LOCAÇÃO DE MÃO-DE-OBRA		1.50.01.001.001	3.3.90.37.00	10.000,00			
OUTROS SERVIÇOS DE TERCEIROS - PESSOA JURÍDICA		1.50.01.001.001	3.3.90.39.00	5.000,00			
Construção, Ampliação e Melhoria de Esgotos, Galerias, Bueiros e Outros	17.512.1701.1021.0000						30.000,00
4 DESPESAS DE CAPIT						30.000,00	
4 INVESTIMENTOS					30.000,00		
OBRAS E INSTALAÇÕES		1.50.01.001.001	4.4.90.51.00	20.000,00			
OBRAS E INSTALAÇÕES		1.81.21.110.001	4.4.90.51.00	10.000,00			
Manutenção do Sistema de Saneamento Básico	17.544.1701.2043.0000						40.000,00
3 DESPESAS CORREN						40.000,00	
3 OUTRAS DESPESAS CORRENTES					40.000,00		
MATERIAL DE CONSUMO		1.50.01.001.001	3.3.90.30.00	10.000,00			
OUTROS SERVIÇOS DE TERCEIROS - PESSOA FÍSICA		1.50.01.001.001	3.3.90.36.00	5.000,00			
LOCAÇÃO DE MÃO-DE-OBRA		1.50.01.001.001	3.3.90.37.00	5.000,00			
OUTROS SERVIÇOS DE TERCEIROS - PESSOA JURÍDICA		1.50.01.001.001	3.3.90.39.00	20.000,00			
Ampliação e/ou Restauração de Mercados, Matadouros e Açougues Público	20.605.2001.1022.0000						10.000,00
4 DESPESAS DE CAPIT						10.000,00	
4 INVESTIMENTOS					10.000,00		
OBRAS E INSTALAÇÕES		1.81.21.110.001	4.4.90.51.00	10.000,00			
Instalação do Distrito Industrial	22.661.2201.1023.0000						1.000,00
4 DESPESAS DE CAPIT						1.000,00	



QUADRO AUXILIAR DE DETALHAMENTO DA DESPESA

PODER 02 Poder Executivo
ORGÃO 09 Secretaria Municipal de Planej.Urbano, Obras e Serv.Públicos
UNIDADE 00 Secretaria Municipal de Planej.Urbano, Obras e Serv.Públicos

Aplicação Programada	Proj/Ativ	Finalidade	Categoria	Detalhada	Total Grupo	Total Categ.	Total Func.
		F.R. - C.A.					
Instalação do Distrito Industrial	22.661.2201.1023.0000						1.000,00
4 DESPESAS DE CAPIT						1.000,00	
4 INVESTIMENTOS					1.000,00		
OBRAS E INSTALAÇÕES		1.50.01.001.001	4.4.90.51.00	1.000,00			
Expansão do Sistema de Iluminação Pública	25.752.2501.1024.0000						51.000,00
4 DESPESAS DE CAPIT						51.000,00	
4 INVESTIMENTOS					51.000,00		
OBRAS E INSTALAÇÕES		1.50.01.001.001	4.4.90.51.00	1.000,00			
OBRAS E INSTALAÇÕES		1.72.92.110.006	4.4.90.51.00	50.000,00			
Expansão e Manutenção do Sistema de Iluminação Pública	25.752.2501.1085.0000						3.000,00
4 DESPESAS DE CAPIT						3.000,00	
4 INVESTIMENTOS					3.000,00		
MATERIAL DE CONSUMO		1.50.01.001.001	4.4.90.30.00	1.000,00			
OUTROS SERVIÇOS DE TERCEIROS - PESSOA FÍSICA		1.50.01.001.001	4.4.90.36.00	1.000,00			
OUTROS SERVIÇOS DE TERCEIROS - PESSOA JURÍDICA		1.50.01.001.001	4.4.90.39.00	1.000,00			
Manutenção do Sistema de Iluminação Pública na Sede, Distritos e Povoados	25.752.2501.2044.0000						1.161.000,00
3 DESPESAS CORREN						1.161.000,00	
3 OUTRAS DESPESAS CORRENTES					1.161.000,00		
MATERIAL DE CONSUMO		1.50.01.001.001	3.3.90.30.00	1.000,00			
MATERIAL DE CONSUMO		1.72.92.110.006	3.3.90.30.00	100.000,00			
OUTROS SERVIÇOS DE TERCEIROS - PESSOA FÍSICA		1.50.01.001.001	3.3.90.36.00	10.000,00			
OUTROS SERVIÇOS DE TERCEIROS - PESSOA JURÍDICA		1.50.01.001.001	3.3.90.39.00	400.000,00			
OUTROS SERVIÇOS DE TERCEIROS - PESSOA JURÍDICA		1.72.92.110.006	3.3.90.39.00	650.000,00			
Construção e Restauração de Abrigos de Passageiros	26.782.2601.1025.0000						21.000,00
4 DESPESAS DE CAPIT						21.000,00	
4 INVESTIMENTOS					21.000,00		
OBRAS E INSTALAÇÕES		1.50.01.001.001	4.4.90.51.00	1.000,00			
OBRAS E INSTALAÇÕES		1.81.21.110.001	4.4.90.51.00	20.000,00			
Manutenção de Estradas Municipais, Passagens, Molhadas, Pontes e Outros	26.782.2601.2045.0000						30.000,00
3 DESPESAS CORREN						30.000,00	
3 OUTRAS DESPESAS CORRENTES					30.000,00		
MATERIAL DE CONSUMO		1.50.01.001.001	3.3.90.30.00	10.000,00			
OUTROS SERVIÇOS DE TERCEIROS - PESSOA FÍSICA		1.50.01.001.001	3.3.90.36.00	10.000,00			
OUTROS SERVIÇOS DE TERCEIROS - PESSOA JURÍDICA		1.50.01.001.001	3.3.90.39.00	10.000,00			
Construção, Reforma e/ou Ampliação de Campos de Futebol, Ginásios de Esportes, Quadras Poliesportivas entre Outras	27.812.2702.1026.0000						10.000,00
4 DESPESAS DE CAPIT						10.000,00	
4 INVESTIMENTOS					10.000,00		
OBRAS E INSTALAÇÕES		1.81.21.110.001	4.4.90.51.00	10.000,00			
Reforma do Estádio Municipal O Abilião	27.812.2702.1027.0000						2.000,00



QUADRO AUXILIAR DE DETALHAMENTO DA DESPESA

PODER 02 Poder Executivo
ORGÃO 09 Secretaria Municipal de Planej.Urbano, Obras e Serv.Públicos
UNIDADE 00 Secretaria Municipal de Planej.Urbano, Obras e Serv.Públicos

Aplicacao Programada	Proj/Ativ	Finalidade	Categoria	Detalhada	TotalGrupo	Total Categ.	Total Func.
		F.R. - C.A.					
Reforma do Estádio Municipal O Abilão	27.812.2702.1027.0000						2.000,00
4 DESPESAS DE CAPIT					2.000,00	2.000,00	
4 INVESTIMENTOS							
OBRAS E INSTALAÇÕES		1.50.01.001.001	4.4.90.51.00	1.000,00			
OBRAS E INSTALAÇÕES		1.81.21.110.001	4.4.90.51.00	1.000,00			
TOTAL							7.352.315,90



QUADRO AUXILIAR DE DETALHAMENTO DA DESPESA

PODER 03 FUNDOS
ORGÃO 01 FUNDO MUNICIPAL DE SAÚDE DO CONDADO
UNIDADE 00 Fundo Municipal de Saúde

Aplicação Programada	Proj/Ativ	Finalidade	Categoria	Detalhada	Total Grupo	Total Categ.	Total Func.
F.R. - C.A.							
Manutenção dos Eventos Públicos de Saúde	10.122.1001.2143.0000						25.000,00
3 DESPESAS CORREN						25.000,00	
3 OUTRAS DESPESAS CORRENTES					25.000,00		
MATERIAL DE CONSUMO		1.51.76.001.001	3.3.90.30.00	10.000,00			
OUTROS SERVIÇOS DE TERCEIROS - PESSOA FÍSICA		1.51.76.001.001	3.3.90.36.00	5.000,00			
OUTROS SERVIÇOS DE TERCEIROS - PESSOA JURÍDICA		1.51.76.001.001	3.3.90.39.00	10.000,00			
Aquisição de Veículos para Atender o TFD - Tratamento Fora de Domicílio	10.122.1011.1088.0000						1.000,00
4 DESPESAS DE CAPIT						1.000,00	
4 INVESTIMENTOS					1.000,00		
EQUIPAMENTOS E MATERIAL PERMANENTE		1.51.76.001.001	4.4.90.52.00	1.000,00			
Aquisição de Equipamentos Diversos destinados aos PSF's	10.301.1002.1028.0000						21.000,00
4 DESPESAS DE CAPIT						21.000,00	
4 INVESTIMENTOS					21.000,00		
EQUIPAMENTOS E MATERIAL PERMANENTE		1.51.76.001.001	4.4.90.52.00	1.000,00			
EQUIPAMENTOS E MATERIAL PERMANENTE		1.53.02.300.001	4.4.90.52.00	20.000,00			
Manutenção das Atividades dos PSF's	10.301.1002.2050.0000						2.022.000,00
3 DESPESAS CORREN						2.022.000,00	
3 OUTRAS DESPESAS CORRENTES					2.022.000,00		
DIÁRIAS - CIVIL		1.51.76.001.001	3.3.90.14.00	5.000,00			
MATERIAL DE CONSUMO		1.22.101.300.101	3.3.90.30.00	1.000,00			
MATERIAL DE CONSUMO		1.51.76.001.001	3.3.90.30.00	5.000,00			
MATERIAL DE CONSUMO		1.53.02.300.001	3.3.90.30.00	644.000,00			
MATERIAL DE CONSUMO		1.53.120.300.119	3.3.90.30.00	10.000,00			
MATERIAL DE CONSUMO		1.53.15.300.097	3.3.90.30.00	40.000,00			
MATERIAL DE CONSUMO		1.66.15.300.096	3.3.90.30.00	1.000,00			
OUTROS SERVIÇOS DE TERCEIROS - PESSOA FÍSICA		1.51.76.001.001	3.3.90.36.00	1.000,00			
OUTROS SERVIÇOS DE TERCEIROS - PESSOA FÍSICA		1.53.02.300.001	3.3.90.36.00	600.000,00			
OUTROS SERVIÇOS DE TERCEIROS - PESSOA JURÍDICA		1.51.76.001.001	3.3.90.39.00	15.000,00			
OUTROS SERVIÇOS DE TERCEIROS - PESSOA JURÍDICA		1.53.02.300.001	3.3.90.39.00	700.000,00			
Remuneração do Pessoal Ativo do Programa Saúde da Família	10.301.1002.2051.0000						1.264.000,00
3 DESPESAS CORREN						1.264.000,00	
1 PESSOAL E ENCARGOS SOCIAIS					1.263.000,00		
CONTRATAÇÃO POR TEMPO DETERMINADO		1.51.76.001.001	3.1.90.04.00	1.000,00			
CONTRATAÇÃO POR TEMPO DETERMINADO		1.53.02.300.001	3.1.90.04.00	905.000,00			
OBRIGAÇÕES PATRONAIS		1.51.76.001.001	3.1.90.04.15	1.000,00			
OBRIGAÇÕES PATRONAIS		1.53.02.300.001	3.1.90.04.15	140.000,00			
VENCIMENTOS E VANTAGENS FIXAS - PESSOAL CIVIL		1.51.76.001.001	3.1.90.11.00	1.000,00			
VENCIMENTOS E VANTAGENS FIXAS - PESSOAL CIVIL		1.53.02.300.001	3.1.90.11.00	160.000,00			
OBRIGAÇÕES PATRONAIS - INTRA-ORÇAMENTÁRIO		1.51.76.001.001	3.1.91.13.00	54.000,00			
OBRIGAÇÕES PATRONAIS - INTRA-ORÇAMENTÁRIO		1.53.02.300.001	3.1.91.13.00	1.000,00			
3 OUTRAS DESPESAS CORRENTES							
Outros Benefícios Assistenciais do servidor e do militar		1.51.76.001.001	3.3.90.08.00	1.000,00			
Capacitação dos Servidores da Atenção Básica	10.301.1002.2052.0000						303.000,00

1.000,00



QUADRO AUXILIAR DE DETALHAMENTO DA DESPESA

PODER 03 FUNDOS
ORGÃO 01 FUNDO MUNICIPAL DE SAÚDE DO CONDADO
UNIDADE 00 Fundo Municipal de Saúde

Aplicacao Programada	Proj/Ativ	Finalidade	Categoria	Detalhada	TotalGrupo	Total Categ.	Total Func.
			F.R. - C.A.				
Capacitação dos Servidores da Atenção Básica	10.301.1002.2052.0000						303.000,00
3 DESPESAS CORRENTE						303.000,00	
3 OUTRAS DESPESAS CORRENTES					303.000,00		
MATERIAL DE CONSUMO		1.51.76.001.001	3.3.90.30.00	1.000,00			
MATERIAL DE CONSUMO		1.53.02.300.001	3.3.90.30.00	50.000,00			
OUTROS SERVIÇOS DE TERCEIROS - PESSOA FÍSICA		1.51.76.001.001	3.3.90.36.00	1.000,00			
OUTROS SERVIÇOS DE TERCEIROS - PESSOA FÍSICA		1.53.02.300.001	3.3.90.36.00	50.000,00			
OUTROS SERVIÇOS DE TERCEIROS - PESSOA JURÍDICA		1.51.76.001.001	3.3.90.39.00	1.000,00			
OUTROS SERVIÇOS DE TERCEIROS - PESSOA JURÍDICA		1.53.02.300.001	3.3.90.39.00	200.000,00			
Manutenção das Atividades Gerais do NASF	10.301.1003.2053.0000						160.000,00
3 DESPESAS CORRENTE						160.000,00	
3 OUTRAS DESPESAS CORRENTES					160.000,00		
DIÁRIAS - CIVIL		1.51.76.001.001	3.3.90.14.00	2.000,00			
MATERIAL DE CONSUMO		1.51.76.001.001	3.3.90.30.00	3.000,00			
MATERIAL DE CONSUMO		1.53.02.300.001	3.3.90.30.00	50.000,00			
OUTROS SERVIÇOS DE TERCEIROS - PESSOA FÍSICA		1.51.76.001.001	3.3.90.36.00	4.000,00			
OUTROS SERVIÇOS DE TERCEIROS - PESSOA FÍSICA		1.53.02.300.001	3.3.90.36.00	50.000,00			
OUTROS SERVIÇOS DE TERCEIROS - PESSOA JURÍDICA		1.51.76.001.001	3.3.90.39.00	1.000,00			
OUTROS SERVIÇOS DE TERCEIROS - PESSOA JURÍDICA		1.53.02.300.001	3.3.90.39.00	50.000,00			
Remuneração do Pessoal Ativo do NASF	10.301.1003.2054.0000						125.000,00
3 DESPESAS CORRENTE						125.000,00	
1 PESSOAL E ENCARGOS SOCIAIS					125.000,00		
CONTRATAÇÃO POR TEMPO DETERMINADO		1.51.76.001.001	3.1.90.04.00	1.000,00			
CONTRATAÇÃO POR TEMPO DETERMINADO		1.53.02.300.001	3.1.90.04.00	102.000,00			
OBRIGAÇÕES PATRONAIS		1.51.76.001.001	3.1.90.04.15	10.000,00			
OBRIGAÇÕES PATRONAIS		1.53.02.300.001	3.1.90.04.15	12.000,00			
Manutenção das Atividades Gerais do PACS	10.301.1004.2055.0000						178.000,00
3 DESPESAS CORRENTE						178.000,00	
3 OUTRAS DESPESAS CORRENTES					178.000,00		
DIÁRIAS - CIVIL		1.51.76.001.001	3.3.90.14.00	1.000,00			
MATERIAL DE CONSUMO		1.51.76.001.001	3.3.90.30.00	1.000,00			
MATERIAL DE CONSUMO		1.53.02.300.001	3.3.90.30.00	50.000,00			
OUTROS SERVIÇOS DE TERCEIROS - PESSOA FÍSICA		1.51.76.001.001	3.3.90.36.00	1.000,00			
OUTROS SERVIÇOS DE TERCEIROS - PESSOA FÍSICA		1.53.02.300.001	3.3.90.36.00	20.000,00			
OUTROS SERVIÇOS DE TERCEIROS - PESSOA JURÍDICA		1.51.76.001.001	3.3.90.39.00	5.000,00			
OUTROS SERVIÇOS DE TERCEIROS - PESSOA JURÍDICA		1.53.02.300.001	3.3.90.39.00	100.000,00			
Remuneração do Pessoal Ativo do PACS	10.301.1004.2056.0000						1.735.000,00
3 DESPESAS CORRENTE						1.735.000,00	
1 PESSOAL E ENCARGOS SOCIAIS					1.734.000,00		
VENCIMENTOS E VANTAGENS FIXAS - PESSOAL CIVIL		1.51.76.001.001	3.1.90.11.00	516.000,00			
VENCIMENTOS E VANTAGENS FIXAS - PESSOAL CIVIL		1.53.02.300.001	3.1.90.11.00	771.000,00			
OBRIGAÇÕES PATRONAIS - INTRA-ORÇAMENTÁRIO		1.51.76.001.001	3.1.91.13.00	445.000,00			
OBRIGAÇÕES PATRONAIS - INTRA-ORÇAMENTÁRIO		1.53.02.300.001	3.1.91.13.00	1.000,00			
OBRIGAÇÕES PATRONAIS - INTRA-ORÇAMENTÁRIO		1.53.02.300.001	3.1.91.13.00	1.000,00			
3 OUTRAS DESPESAS CORRENTES						1.000,00	
Outros Benefícios Assistenciais do servidor e do militar		1.51.76.001.001	3.3.90.08.00	1.000,00			

QUADRO AUXILIAR DE DETALHAMENTO DA DESPESA

PODER 03 FUNDOS
ORGÃO 01 FUNDO MUNICIPAL DE SAÚDE DO CONDADO
UNIDADE 00 Fundo Municipal de Saúde

Aplicacao Programada	Proj/Ativ	Finalidade F.R. - C.A.	Categoria	Detalhada	TotalGrupo	Total Categ.	Total Func.
Remuneração do Pessoal Ativo do PACS	10.301.1004.2056.0000						1.735.000,00
Aquisição de Equipamentos Odontológicos para a Saúde Bucal	10.301.1005.1029.0000						25.000,00
4 DESPESAS DE CAPIT						25.000,00	
4 INVESTIMENTOS					25.000,00		
EQUIPAMENTOS E MATERIAL PERMANENTE		1.51.76.001.001	4.4.90.52.00	1.000,00			
EQUIPAMENTOS E MATERIAL PERMANENTE		1.53.02.300.001	4.4.90.52.00	24.000,00			
Aquisição de Equipamentos para Consultório da Saúde Bucal.	10.301.1005.1030.0000						126.195,00
4 DESPESAS DE CAPIT						126.195,00	
4 INVESTIMENTOS					126.195,00		
EQUIPAMENTOS E MATERIAL PERMANENTE		1.51.76.001.001	4.4.90.52.00	40.000,00			
EQUIPAMENTOS E MATERIAL PERMANENTE		1.53.02.300.001	4.4.90.52.00	86.195,00			
Manutenção das Atividades Gerais do SAÚDE BUCAL	10.301.1005.2057.0000						196.805,00
3 DESPESAS CORREN'						196.805,00	
3 OUTRAS DESPESAS CORRENTES					196.805,00		
DIÁRIAS - CIVIL		1.51.76.001.001	3.3.90.14.00	1.000,00			
MATERIAL DE CONSUMO		1.51.76.001.001	3.3.90.30.00	30.000,00			
MATERIAL DE CONSUMO		1.53.02.300.001	3.3.90.30.00	20.000,00			
OUTROS SERVIÇOS DE TERCEIROS - PESSOA FÍSICA		1.51.76.001.001	3.3.90.36.00	1.000,00			
OUTROS SERVIÇOS DE TERCEIROS - PESSOA FÍSICA		1.53.02.300.001	3.3.90.36.00	20.000,00			
OUTROS SERVIÇOS DE TERCEIROS - PESSOA JURÍDICA		1.51.76.001.001	3.3.90.39.00	1.000,00			
OUTROS SERVIÇOS DE TERCEIROS - PESSOA JURÍDICA		1.53.02.300.001	3.3.90.39.00	123.805,00			
Remuneração do Pessoal Ativo do Saúde Bucal	10.301.1005.2058.0000						556.000,00
3 DESPESAS CORREN'						556.000,00	
1 PESSOAL E ENCARGOS SOCIAIS					556.000,00		
CONTRATAÇÃO POR TEMPO DETERMINADO		1.51.76.001.001	3.1.90.04.00	155.000,00			
CONTRATAÇÃO POR TEMPO DETERMINADO		1.53.02.300.001	3.1.90.04.00	300.000,00			
OBRIGAÇÕES PATRONAIS		1.51.76.001.001	3.1.90.04.15	100.000,00			
OBRIGAÇÕES PATRONAIS		1.53.02.300.001	3.1.90.04.15	1.000,00			
Fornecimento de Medicamentos (Farmácia Básica)	10.301.1006.2059.0000						208.000,00
3 DESPESAS CORREN'						208.000,00	
3 OUTRAS DESPESAS CORRENTES					208.000,00		
MATERIAL FARMACOLÓGICO		1.51.76.001.001	3.3.90.30.09	50.000,00			
MATERIAL FARMACOLÓGICO		1.53.11.300.012	3.3.90.30.09	158.000,00			
Manutenção Geral da Farmácia Municipal	10.301.1006.2060.0000						24.000,00
3 DESPESAS CORREN'						24.000,00	

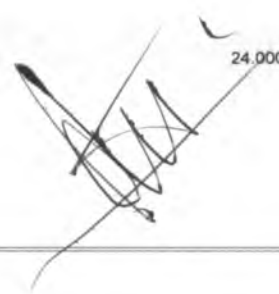

QUADRO AUXILIAR DE DETALHAMENTO DA DESPESA

PODER 03 FUNDOS
ORGÃO 01 FUNDO MUNICIPAL DE SAÚDE DO CONDADO
UNIDADE 00 Fundo Municipal de Saúde

Aplicacao Programada	Proj/Ativ	Finalidade F.R. - C.A.	Categoria	Detalhada	TotalGrupo	Total Categ.	Total Func.
Manutenção Geral da Farmácia Municipal	10.301.1006.2060.0000						24.000,00
3 DESPESAS CORREN						24.000,00	
3 OUTRAS DESPESAS CORRENTES					24.000,00		
MATERIAL DE CONSUMO		1.51.76.001.001	3.3.90.30.00	1.000,00			
MATERIAL DE CONSUMO		1.53.11.300.012	3.3.90.30.00	2.000,00			
MATERIAL DE CONSUMO		1.66.11.300.012	3.3.90.30.00	1.000,00			
OUTROS SERVIÇOS DE TERCEIROS - PESSOA FÍSICA		1.51.76.001.001	3.3.90.36.00	10.000,00			
OUTROS SERVIÇOS DE TERCEIROS - PESSOA FÍSICA		1.53.11.300.012	3.3.90.36.00	4.000,00			
OUTROS SERVIÇOS DE TERCEIROS - PESSOA JURÍDICA		1.51.76.001.001	3.3.90.39.00	2.000,00			
OUTROS SERVIÇOS DE TERCEIROS - PESSOA JURÍDICA		1.53.11.300.012	3.3.90.39.00	4.000,00			
Implantação de Laboratório de prótese dentária no CEO	10.301.1007.1033.0000						75.000,00
4 DESPESAS DE CAPIT						75.000,00	
4 INVESTIMENTOS					75.000,00		
EQUIPAMENTOS E MATERIAL PERMANENTE		1.51.76.001.001	4.4.90.52.00	5.000,00			
EQUIPAMENTOS E MATERIAL PERMANENTE		1.53.02.300.001	4.4.90.52.00	70.000,00			
Manutenção das ações do Centro de Especialidade Odontológicas - CEO	10.301.1007.2064.0000						136.000,00
3 DESPESAS CORREN						136.000,00	
3 OUTRAS DESPESAS CORRENTES					136.000,00		
DIÁRIAS - CIVIL		1.51.76.001.001	3.3.90.14.00	1.000,00			
MATERIAL DE CONSUMO		1.51.76.001.001	3.3.90.30.00	5.000,00			
MATERIAL DE CONSUMO		1.53.02.300.001	3.3.90.30.00	50.000,00			
OUTROS SERVIÇOS DE TERCEIROS - PESSOA FÍSICA		1.51.76.001.001	3.3.90.36.00	5.000,00			
OUTROS SERVIÇOS DE TERCEIROS - PESSOA FÍSICA		1.53.02.300.001	3.3.90.36.00	20.000,00			
OUTROS SERVIÇOS DE TERCEIROS - PESSOA JURÍDICA		1.51.76.001.001	3.3.90.39.00	5.000,00			
OUTROS SERVIÇOS DE TERCEIROS - PESSOA JURÍDICA		1.53.02.300.001	3.3.90.39.00	50.000,00			
Remuneração do Pessoal Ativo do Centro de Especialidade Odontológicas - CEO	10.301.1007.2065.0000						169.000,00
3 DESPESAS CORREN						169.000,00	
1 PESSOAL E ENCARGOS SOCIAIS					168.000,00		
CONTRATAÇÃO POR TEMPO DETERMINADO		1.51.76.001.001	3.1.90.04.00	62.000,00			
CONTRATAÇÃO POR TEMPO DETERMINADO		1.66.02.300.001	3.1.90.04.00	1.000,00			
CONTRATAÇÃO POR TEMPO DETERMINADO		1.66.02.300.001	3.1.90.04.00	1.000,00			
OBRIGAÇÕES PATRONAIS		1.51.76.001.001	3.1.90.04.15	14.000,00			
OBRIGAÇÕES PATRONAIS		1.53.02.300.001	3.1.90.04.15	1.000,00			
VENCIMENTOS E VANTAGENS FIXAS - PESSOAL CIVIL		1.51.76.001.001	3.1.90.11.00	10.000,00			
VENCIMENTOS E VANTAGENS FIXAS - PESSOAL CIVIL		1.53.02.300.001	3.1.90.11.00	56.000,00			
OBRIGAÇÕES PATRONAIS - INTRA-ORÇAMENTÁRIO		1.51.76.001.001	3.1.91.13.00	10.000,00			
OBRIGAÇÕES PATRONAIS - INTRA-ORÇAMENTÁRIO		1.53.02.300.001	3.1.91.13.00	13.000,00			
3 OUTRAS DESPESAS CORRENTES					1.000,00		
Outros Benefícios Assistenciais do servidor e do militar		1.51.76.001.001	3.3.90.08.00	1.000,00			
Manutenção das atividades desenvolvidas pelo o Programa Saúde na Escola	10.301.1017.2062.0000						42.195,00
3 DESPESAS CORREN						42.195,00	

QUADRO AUXILIAR DE DETALHAMENTO DA DESPESA

PODER 03 FUNDOS
ORGÃO 01 FUNDO MUNICIPAL DE SAÚDE DO CONDADO
UNIDADE 00 Fundo Municipal de Saúde

Aplicacao Programada	Proj/Ativ	Finalidade	Categoria	Detalhada	TotalGrupo	Total Categ.	Total Func.
		F.R. - C.A.					
Manutenção das atividades desenvolvidas pelo o Programa Saúde na Escola	10.301.1017.2062.0000						42.195,00
3	DESPESAS CORREN					42.195,00	
3	OUTRAS DESPESAS CORRENTES				42.195,00		
	MATERIAL DE CONSUMO	1.51.76.001.001	3.3.90.30.00	1.000,00			
	MATERIAL DE CONSUMO	1.53.02.300.001	3.3.90.30.00	20.000,00			
	OUTROS SERVIÇOS DE TERCEIROS - PESSOA JURÍDICA	1.51.76.001.001	3.3.90.39.00	1.000,00			
	OUTROS SERVIÇOS DE TERCEIROS - PESSOA JURÍDICA	1.53.02.300.001	3.3.90.39.00	20.195,00			
Estruturação da Rede de Serviços de Atenção Básica de Saúde	10.301.1019.1031.0000						61.000,00
4	DESPESAS DE CAPIT					61.000,00	
4	INVESTIMENTOS				61.000,00		
	EQUIPAMENTOS E MATERIAL PERMANENTE	1.51.76.001.001	4.4.90.52.00	1.000,00			
	EQUIPAMENTOS E MATERIAL PERMANENTE	1.53.02.300.001	4.4.90.52.00	60.000,00			
Implantação das Atividades para Academia da Saúde	10.301.1022.1032.0000						11.000,00
4	DESPESAS DE CAPIT					11.000,00	
4	INVESTIMENTOS				11.000,00		
	OBRAS E INSTALAÇÕES	1.51.76.001.001	4.4.90.51.00	1.000,00			
	OBRAS E INSTALAÇÕES	1.53.02.300.001	4.4.90.51.00	10.000,00			
Adequar as Instalações Físicas do SAMU	10.302.1008.1034.0000						60.000,00
4	DESPESAS DE CAPIT					60.000,00	
4	INVESTIMENTOS				60.000,00		
	EQUIPAMENTOS E MATERIAL PERMANENTE	1.51.76.001.001	4.4.90.52.00	20.000,00			
	EQUIPAMENTOS E MATERIAL PERMANENTE	1.53.08.300.008	4.4.90.52.00	40.000,00			
Manutenção das Atividades do SAMU	10.302.1008.2066.0000						61.000,00
3	DESPESAS CORREN					61.000,00	
3	OUTRAS DESPESAS CORRENTES				61.000,00		
	DIÁRIAS - CIVIL	1.51.76.001.001	3.3.90.14.00	1.000,00			
	MATERIAL DE CONSUMO	1.51.76.001.001	3.3.90.30.00	35.000,00			
	MATERIAL DE CONSUMO	1.53.08.300.009	3.3.90.30.00	10.000,00			
	OUTROS SERVIÇOS DE TERCEIROS - PESSOA FÍSICA	1.51.76.001.001	3.3.90.36.00	1.000,00			
	OUTROS SERVIÇOS DE TERCEIROS - PESSOA FÍSICA	1.53.08.300.009	3.3.90.36.00	2.000,00			
	OUTROS SERVIÇOS DE TERCEIROS - PESSOA JURÍDICA	1.51.76.001.001	3.3.90.39.00	10.000,00			
	OUTROS SERVIÇOS DE TERCEIROS - PESSOA JURÍDICA	1.53.08.300.009	3.3.90.39.00	2.000,00			
Remuneração do Pessoal Ativo do SAMU	10.302.1008.2067.0000						219.000,00
3	DESPESAS CORREN					219.000,00	
1	PESSOAL E ENCARGOS SOCIAIS				218.000,00		
	CONTRATAÇÃO POR TEMPO DETERMINADO	1.51.76.001.001	3.1.90.04.00	7.000,00			
	CONTRATAÇÃO POR TEMPO DETERMINADO	1.53.08.300.009	3.1.90.04.00	34.000,00			
	OBRIGAÇÕES PATRONAIS	1.51.76.001.001	3.1.90.04.15	6.000,00			
	OBRIGAÇÕES PATRONAIS	1.53.08.300.009	3.1.90.04.15	3.000,00			
	VENCIMENTOS E VANTAGENS FIXAS - PESSOAL CIVIL	1.51.76.001.001	3.1.90.11.00	12.000,00			
	VENCIMENTOS E VANTAGENS FIXAS - PESSOAL CIVIL	1.53.08.300.009	3.1.90.11.00	100.000,00			
	OBRIGAÇÕES PATRONAIS - INTRA-ORÇAMENTÁRIO	1.51.76.001.001	3.1.91.13.00	40.000,00			
	OBRIGAÇÕES PATRONAIS - INTRA-ORÇAMENTÁRIO	1.53.08.300.009	3.1.91.13.00	16.000,00			



QUADRO AUXILIAR DE DETALHAMENTO DA DESPESA

PODER 03 FUNDOS
ORGÃO 01 FUNDO MUNICIPAL DE SAÚDE DO CONDADO
UNIDADE 00 Fundo Municipal de Saúde

Aplicação Programada	Proj/Ativ	Finalidade	Categoria	Detalhada	Total Grupo	Total Categ.	Total Func.
		F.R. - C.A.					
Remuneração do Pessoal Ativo do SAMU	10.302.1008.2067.0000						219.000,00
3 DESPESAS CORREN						219.000,00	
3 OUTRAS DESPESAS CORRENTES					1.000,00		
Outros Benefícios Assistenciais do servidor e do militar		1.51.76.001.001	3.3.90.08.00	1.000,00			
Implementação das Ações da Rede Cegonha	10.302.1009.2068.0000						3.000,00
3 DESPESAS CORREN						3.000,00	
3 OUTRAS DESPESAS CORRENTES					3.000,00		
MATERIAL DE CONSUMO		1.51.76.001.001	3.3.90.30.00	1.000,00			
OUTROS SERVIÇOS DE TERCEIROS - PESSOA FÍSICA		1.51.76.001.001	3.3.90.36.00	1.000,00			
OUTROS SERVIÇOS DE TERCEIROS - PESSOA JURÍDICA		1.51.76.001.001	3.3.90.39.00	1.000,00			
Aquisição de equipamentos necessários para o Hospital João Pereira de Andrade	10.302.1010.1035.0000						60.000,00
4 DESPESAS DE CAPIT						60.000,00	
4 INVESTIMENTOS					60.000,00		
EQUIPAMENTOS E MATERIAL PERMANENTE		1.51.76.001.001	4.4.90.52.00	20.000,00			
EQUIPAMENTOS E MATERIAL PERMANENTE		1.53.08.300.008	4.4.90.52.00	40.000,00			
Reforma de Unidade de Atenção Especializada em Saúde - HOSPITAL E MATERNIDADE JOÃO PEREIRA DE ANDRADE	10.302.1010.1036.0000						120.000,00
4 DESPESAS DE CAPIT						120.000,00	
4 INVESTIMENTOS					120.000,00		
OBRAS E INSTALAÇÕES		1.51.76.001.001	4.4.90.51.00	20.000,00			
OBRAS E INSTALAÇÕES		1.53.08.300.008	4.4.90.51.00	100.000,00			
Aquisição de Ambulâncias para o Hospital João Pereira de Andrade	10.302.1010.1037.0000						120.000,00
4 DESPESAS DE CAPIT						120.000,00	
4 INVESTIMENTOS					120.000,00		
EQUIPAMENTOS E MATERIAL PERMANENTE		1.51.76.001.001	4.4.90.52.00	20.000,00			
EQUIPAMENTOS E MATERIAL PERMANENTE		1.53.08.300.008	4.4.90.52.00	100.000,00			
Aquisição de Equipamentos necessários para o Centro Médico	10.302.1010.1090.0000						50.000,00
4 DESPESAS DE CAPIT						50.000,00	
4 INVESTIMENTOS					50.000,00		
EQUIPAMENTOS E MATERIAL PERMANENTE		1.51.76.001.001	4.4.90.52.00	50.000,00			
Manutenção das Atividades do Hospital	10.302.1010.2069.0000						1.218.000,00
3 DESPESAS CORREN						1.218.000,00	
3 OUTRAS DESPESAS CORRENTES					1.218.000,00		
DIÁRIAS - CIVIL		1.51.76.001.001	3.3.90.14.00	1.000,00			
MATERIAL DE CONSUMO		1.51.76.001.001	3.3.90.30.00	980.000,00			
MATERIAL DE CONSUMO		1.53.08.300.008	3.3.90.30.00	8.000,00			
OUTROS SERVIÇOS DE TERCEIROS - PESSOA FÍSICA		1.51.76.001.001	3.3.90.36.00	20.000,00			
OUTROS SERVIÇOS DE TERCEIROS - PESSOA FÍSICA		1.53.08.300.008	3.3.90.36.00	9.000,00			
OUTROS SERVIÇOS DE TERCEIROS - PESSOA JURÍDICA		1.51.76.001.001	3.3.90.39.00	191.000,00			
OUTROS SERVIÇOS DE TERCEIROS - PESSOA JURÍDICA		1.53.08.300.008	3.3.90.39.00	9.000,00			



QUADRO AUXILIAR DE DETALHAMENTO DA DESPESA

PODER 03 FUNDOS
ORGÃO 01 FUNDO MUNICIPAL DE SAÚDE DO CONDADO
UNIDADE 00 Fundo Municipal de Saúde

Aplicacao Programada	Proj/Ativ	Finalidade	Categoria	Detalhada	TotalGrupo	Total Categ.	Total Func.
		F.R. - C.A.					
Manutenção das Atividades do Hospital	10.302.1010.2069.0000						1.218.000,00
Remuneração do Pessoal Ativo do Hospital	10.302.1010.2070.0000						3.551.000,00
3 DESPESAS CORRENTE						3.551.000,00	
1 PESSOAL E ENCARGOS SOCIAIS					3.550.000,00		
CONTRATAÇÃO POR TEMPO DETERMINADO		1.51.76.001.001	3.1.90.04.00	1.900.000,00			
CONTRATAÇÃO POR TEMPO DETERMINADO		1.53.08.300.008	3.1.90.04.00	70.000,00			
OBRIGAÇÕES PATRONAIS		1.51.76.001.001	3.1.90.04.15	577.000,00			
VENCIMENTOS E VANTAGENS FIXAS - PESSOAL CIVIL		1.51.76.001.001	3.1.90.11.00	90.000,00			
VENCIMENTOS E VANTAGENS FIXAS - PESSOAL CIVIL		1.53.08.300.008	3.1.90.11.00	652.000,00			
OBRIGAÇÕES PATRONAIS - INTRA-ORÇAMENTÁRIO		1.51.76.001.001	3.1.91.13.00	161.000,00			
OBRIGAÇÕES PATRONAIS - INTRA-ORÇAMENTÁRIO		1.53.08.300.008	3.1.91.13.00	100.000,00			
3 OUTRAS DESPESAS CORRENTES					1.000,00		
Outros Benefícios Assistenciais do servidor e do militar		1.51.76.001.001	3.3.90.08.00	1.000,00			
Aquisição de Equipamentos para Implantação do CAPS	10.302.1014.1038.0000						52.000,00
4 DESPESAS DE CAPITAL						52.000,00	
4 INVESTIMENTOS					52.000,00		
EQUIPAMENTOS E MATERIAL PERMANENTE		1.51.76.001.001	4.4.90.52.00	25.000,00			
EQUIPAMENTOS E MATERIAL PERMANENTE		1.53.08.300.008	4.4.90.52.00	27.000,00			
Manutenção do Centro de atenção Psicossocial - CAPS	10.302.1014.2071.0000						8.000,00
3 DESPESAS CORRENTE						8.000,00	
1 PESSOAL E ENCARGOS SOCIAIS					2.000,00		
CONTRATAÇÃO POR TEMPO DETERMINADO		1.51.76.001.001	3.1.90.04.00	1.000,00			
CONTRATAÇÃO POR TEMPO DETERMINADO		1.53.08.300.008	3.1.90.04.00	1.000,00			
3 OUTRAS DESPESAS CORRENTES					6.000,00		
MATERIAL DE CONSUMO		1.51.76.001.001	3.3.90.30.00	1.000,00			
MATERIAL DE CONSUMO		1.53.08.300.008	3.3.90.30.00	1.000,00			
OUTROS SERVIÇOS DE TERCEIROS - PESSOA FÍSICA		1.51.76.001.001	3.3.90.36.00	1.000,00			
OUTROS SERVIÇOS DE TERCEIROS - PESSOA FÍSICA		1.53.08.300.008	3.3.90.36.00	1.000,00			
OUTROS SERVIÇOS DE TERCEIROS - PESSOA JURÍDICA		1.51.76.001.001	3.3.90.39.00	1.000,00			
OUTROS SERVIÇOS DE TERCEIROS - PESSOA JURÍDICA		1.53.08.300.008	3.3.90.39.00	1.000,00			
Manutenção das Ações do Programa Mãe Coruja	10.302.1016.2072.0000						15.000,00
3 DESPESAS CORRENTE						15.000,00	
3 OUTRAS DESPESAS CORRENTES					15.000,00		
MATERIAL DE CONSUMO		1.51.76.001.001	3.3.90.30.00	1.000,00			
MATERIAL DE CONSUMO		1.53.08.300.008	3.3.90.30.00	1.000,00			
OUTROS SERVIÇOS DE TERCEIROS - PESSOA FÍSICA		1.51.76.001.001	3.3.90.36.00	9.000,00			
OUTROS SERVIÇOS DE TERCEIROS - PESSOA FÍSICA		1.53.08.300.008	3.3.90.36.00	1.000,00			
OUTROS SERVIÇOS DE TERCEIROS - PESSOA JURÍDICA		1.51.76.001.001	3.3.90.39.00	2.000,00			
OUTROS SERVIÇOS DE TERCEIROS - PESSOA JURÍDICA		1.66.08.300.008	3.3.90.39.00	1.000,00			
Apoio as Atividades do Projeto Mais Médicos	10.302.1021.2063.0000						123.000,00
3 DESPESAS CORRENTE						123.000,00	



QUADRO AUXILIAR DE DETALHAMENTO DA DESPESA

PODER 03 FUNDOS
ORGÃO 01 FUNDO MUNICIPAL DE SAÚDE DO CONDADO
UNIDADE 00 Fundo Municipal de Saúde

Aplicacao Programada	Proj/Ativ	Finalidade	Categoria	Detalhada	TotalGrupo	Total Categ.	Total Func.
F.R. - C.A.							
Apoio as Atividades do Projeto Mais Médicos	10.302.1021.2063.0000						123.000,00
3 DESPESAS CORREN						123.000,00	
3 OUTRAS DESPESAS CORRENTES					123.000,00		
MATERIAL DE CONSUMO		1.51.76.001.001	3.3.90.30.00	1.000,00			
OUTROS SERVIÇOS DE TERCEIROS - PESSOA FÍSICA		1.51.76.001.001	3.3.90.36.00	20.000,00			
OUTROS SERVIÇOS DE TERCEIROS - PESSOA JURÍDICA		1.51.76.001.001	3.3.90.39.00	6.000,00			
OUTROS AUXÍLIOS FINANCEIROS A PESSOA FÍSICA		1.51.76.001.001	3.3.90.48.00	96.000,00			
Manutenção das ações do Tratamento Fora do Domicilio - TFD	10.303.1011.2073.0000						80.000,00
3 DESPESAS CORREN						80.000,00	
3 OUTRAS DESPESAS CORRENTES					80.000,00		
OUTROS AUXÍLIOS FINANCEIROS A PESSOA FÍSICA		1.51.76.001.001	3.3.90.48.00	80.000,00			
Manutenção das Atividades vinculado aos serviços de Vigilância Sanitária	10.304.1012.2074.0000						46.000,00
3 DESPESAS CORREN						46.000,00	
3 OUTRAS DESPESAS CORRENTES					46.000,00		
MATERIAL DE CONSUMO		1.51.76.001.001	3.3.90.30.00	10.000,00			
MATERIAL DE CONSUMO		1.53.13.300.013	3.3.90.30.00	4.000,00			
OUTROS SERVIÇOS DE TERCEIROS - PESSOA FÍSICA		1.51.76.001.001	3.3.90.36.00	1.000,00			
OUTROS SERVIÇOS DE TERCEIROS - PESSOA FÍSICA		1.53.13.300.013	3.3.90.36.00	2.000,00			
OUTROS SERVIÇOS DE TERCEIROS - PESSOA FÍSICA		1.53.13.300.014	3.3.90.36.00	13.000,00			
OUTROS SERVIÇOS DE TERCEIROS - PESSOA JURÍDICA		1.51.76.001.001	3.3.90.39.00	1.000,00			
OUTROS SERVIÇOS DE TERCEIROS - PESSOA JURÍDICA		1.53.13.300.013	3.3.90.39.00	2.000,00			
OUTROS SERVIÇOS DE TERCEIROS - PESSOA JURÍDICA		1.53.13.300.014	3.3.90.39.00	13.000,00			
Remuneração do Pessoal Ativo da Vigilância Sanitária	10.304.1012.2075.0000						105.000,00
3 DESPESAS CORREN						105.000,00	
1 PESSOAL E ENCARGOS SOCIAIS					104.000,00		
CONTRATAÇÃO POR TEMPO DETERMINADO		1.51.76.001.001	3.1.90.04.00	31.000,00			
CONTRATAÇÃO POR TEMPO DETERMINADO		1.53.13.300.013	3.1.90.04.00	5.000,00			
CONTRATAÇÃO POR TEMPO DETERMINADO		1.53.13.300.014	3.1.90.04.00	33.000,00			
OBRIGAÇÕES PATRONAIS		1.51.76.001.001	3.1.90.04.15	14.000,00			
OBRIGAÇÕES PATRONAIS		1.53.13.300.013	3.1.90.04.15	1.000,00			
VENCIMENTOS E VANTAGENS FIXAS - PESSOAL CIVIL		1.51.76.001.001	3.1.90.11.00	1.000,00			
VENCIMENTOS E VANTAGENS FIXAS - PESSOAL CIVIL		1.53.13.300.013	3.1.90.11.00	7.000,00			
VENCIMENTOS E VANTAGENS FIXAS - PESSOAL CIVIL		1.53.13.300.014	3.1.90.11.00	7.000,00			
OBRIGAÇÕES PATRONAIS - INTRA-ORÇAMENTÁRIO		1.51.76.001.001	3.1.91.13.00	4.000,00			
OBRIGAÇÕES PATRONAIS - INTRA-ORÇAMENTÁRIO		1.53.13.300.013	3.1.91.13.00	1.000,00			
3 OUTRAS DESPESAS CORRENTES					1.000,00		
Outros Benefícios Assistenciais do servidor e do militar		1.51.76.001.001	3.3.90.08.00	1.000,00			
Aquisição de Equipamentos para Vigilância Epidemiológica	10.305.1013.1039.0000						101.000,00
4 DESPESAS DE CAPIT						101.000,00	
4 INVESTIMENTOS					101.000,00		
EQUIPAMENTOS E MATERIAL PERMANENTE		1.51.76.001.001	4.4.90.52.00	96.000,00			
EQUIPAMENTOS E MATERIAL PERMANENTE		1.53.13.300.014	4.4.90.52.00	5.000,00			
Manutenção das Atividades de Vigilância Epidemiológica	10.305.1013.2076.0000						155.000,00



QUADRO AUXILIAR DE DETALHAMENTO DA DESPESA

PODER 03 FUNDOS
ORGÃO 01 FUNDO MUNICIPAL DE SAÚDE DO CONDADO
UNIDADE 00 Fundo Municipal de Saúde

Aplicacao Programada	Proj/Ativ	Finalidade	Categoria	Detalhada	TotalGrupo	Total Categ.	Total Func.
Manutenção das Atividades de Vigilância Epidemiológica	10.305.1013.2076.0000						155.000,00
3 DESPESAS CORREN'						155.000,00	
3 OUTRAS DESPESAS CORRENTES					155.000,00		
MATERIAL DE CONSUMO	1.51.76.001.001	3.3.90.30.00	30.000,00				
MATERIAL DE CONSUMO	1.53.13.300.014	3.3.90.30.00	6.000,00				
OUTROS SERVIÇOS DE TERCEIROS - PESSOA FÍSICA	1.51.76.001.001	3.3.90.36.00	9.000,00				
OUTROS SERVIÇOS DE TERCEIROS - PESSOA FÍSICA	1.53.13.300.014	3.3.90.36.00	5.000,00				
OUTROS SERVIÇOS DE TERCEIROS - PESSOA JURÍDICA	1.51.76.001.001	3.3.90.39.00	100.000,00				
OUTROS SERVIÇOS DE TERCEIROS - PESSOA JURÍDICA	1.53.13.300.014	3.3.90.39.00	5.000,00				
Remuneração do Pessoal Ativo da Vigilância Epidemiologia	10.305.1013.2077.0000						266.000,00
3 DESPESAS CORREN'						266.000,00	
1 PESSOAL E ENCARGOS SOCIAIS					265.000,00		
VENCIMENTOS E VANTAGENS FIXAS - PESSOAL CIVIL	1.51.76.001.001	3.1.90.11.00	19.000,00				
VENCIMENTOS E VANTAGENS FIXAS - PESSOAL CIVIL	1.53.13.300.014	3.1.90.11.00	146.000,00				
OBRIGAÇÕES PATRONAIS - INTRA-ORÇAMENTÁRIO	1.51.76.001.001	3.1.91.13.00	40.000,00				
OBRIGAÇÕES PATRONAIS - INTRA-ORÇAMENTÁRIO	1.53.13.300.014	3.1.91.13.00	60.000,00				
3 OUTRAS DESPESAS CORRENTES					1.000,00		
Outros Benefícios Assistenciais do servidor e do militar	1.51.76.001.001	3.3.90.08.00	1.000,00				
Manutenção das Ações de Imunização Humana e Animal - Campanha de Vacinação	10.305.1015.2061.0000						20.000,00
3 DESPESAS CORREN'						20.000,00	
3 OUTRAS DESPESAS CORRENTES					20.000,00		
MATERIAL DE CONSUMO	1.51.76.001.001	3.3.90.30.00	5.000,00				
MATERIAL DE CONSUMO	1.53.13.300.014	3.3.90.30.00	5.000,00				
OUTROS SERVIÇOS DE TERCEIROS - PESSOA FÍSICA	1.51.76.001.001	3.3.90.36.00	5.000,00				
OUTROS SERVIÇOS DE TERCEIROS - PESSOA FÍSICA	1.66.13.300.014	3.3.90.36.00	1.000,00				
OUTROS SERVIÇOS DE TERCEIROS - PESSOA JURÍDICA	1.51.76.001.001	3.3.90.39.00	2.000,00				
OUTROS SERVIÇOS DE TERCEIROS - PESSOA JURÍDICA	1.53.13.300.014	3.3.90.39.00	2.000,00				
Construção, reforma e ampliação de Unidades Básicas de Saúde - UBS	10.451.1020.1040.0000						48.000,00
4 DESPESAS DE CAPIT						48.000,00	
4 INVESTIMENTOS					48.000,00		
OBRAS E INSTALAÇÕES	1.51.76.001.001	4.4.90.51.00	1.000,00				
OBRAS E INSTALAÇÕES	1.53.02.300.001	4.4.90.51.00	47.000,00				
Construção, Reforma, ampliação e/ou Manutenção de Unidades Básicas de Saúde - UBS	10.451.1020.1091.0000						3.000,00
4 DESPESAS DE CAPIT						3.000,00	
4 INVESTIMENTOS					3.000,00		
MATERIAL DE CONSUMO	1.53.02.300.001	4.4.90.30.00	1.000,00				
OUTROS SERVIÇOS DE TERCEIROS - PESSOA FÍSICA	1.53.02.300.001	4.4.90.36.00	1.000,00				
OUTROS SERVIÇOS DE TERCEIROS - PESSOA JURÍDICA	1.53.02.300.001	4.4.90.39.00	1.000,00				
Construção, Ampliação e Restauração do Hospital Municipal	10.451.1501.1013.0000						320.000,00
4 DESPESAS DE CAPIT						320.000,00	

**PREFEITURA MUNICIPAL DE CONDADO**

PRAÇA 11 DE NOVEMBRO, 88 - CNPJ:10150068/0001-00

Orçamento Programa - Exercício de 2022

Página 32

QUADRO AUXILIAR DE DETALHAMENTO DA DESPESA

PODER 03 FUNDOS
ORGÃO 01 FUNDO MUNICIPAL DE SAÚDE DO CONDADO
UNIDADE 00 Fundo Municipal de Saúde

Aplicação Programada	Proj/Ativ	Finalidade	Categoria	Detalhada	Total Grupo	Total Categ.	Total Func.
Construção, Ampliação e Restauração do Hospital Municipal	10.451.1501.1013.0000	F.R. - C.A.					320.000,00
4 DESPESAS DE CAPIT						320.000,00	
4 INVESTIMENTOS					320.000,00		
OBRAS E INSTALAÇÕES		1.51.76.001.001	4.4.90.51.00	19.000,00			
OBRAS E INSTALAÇÕES		1.66.21.300.098	4.4.90.51.00	1.000,00			
OBRAS E INSTALAÇÕES		1.81.21.300.098	4.4.90.51.00	300.000,00			
Construção, Ampliação, Restauração e/ou Manutenção do Hospital Municipal	10.451.1501.1092.0000						3.000,00
4 DESPESAS DE CAPIT						3.000,00	
4 INVESTIMENTOS					3.000,00		
MATERIAL DE CONSUMO		1.51.76.001.001	4.4.90.30.00	1.000,00			
OUTROS SERVIÇOS DE TERCEIROS - PESSOA FÍSICA		1.51.76.001.001	4.4.90.36.00	1.000,00			
OUTROS SERVIÇOS DE TERCEIROS - PESSOA JURÍDICA		1.51.76.001.001	4.4.90.39.00	1.000,00			
TOTAL							17.950.552,46



QUADRO AUXILIAR DE DETALHAMENTO DA DESPESA

PODER 03 FUNDOS
ORGÃO 02 FUNDO MUNICIPAL DE ASSISTENCIA SOCIAL DO CONDADO
UNIDADE 00 FUNDO MUNICIPAL DE ASSISTÊNCIA SOCIAL

Aplicacao Programada	Proj/Ativ	Finalidade	Categoria	Detalhada	TotalGrupo	Total Categ.	Total Func.
F.R. - C.A.							
Apoio das atividades do Conselho Municipal de Assistência Social	08.122.0407.2078.0000						6.000,00
3	DESPESAS CORREN'					6.000,00	
3	OUTRAS DESPESAS CORRENTES				6.000,00		
	MATERIAL DE CONSUMO	1.50.01.001.001	3.3.90.30.00	2.000,00			
	OUTROS SERVIÇOS DE TERCEIROS - PESSOA FÍSICA	1.50.01.001.001	3.3.90.36.00	2.000,00			
	OUTROS SERVIÇOS DE TERCEIROS - PESSOA JURÍDICA	1.50.01.001.001	3.3.90.39.00	2.000,00			
Remuneração de Pessoal Ativo do Fundo Municipal de Assistência Social	08.122.0802.2079.0000						587.000,00
3	DESPESAS CORREN'					587.000,00	
1	PESSOAL E ENCARGOS SOCIAIS				585.000,00		
	CONTRATAÇÃO POR TEMPO DETERMINADO	1.50.01.001.001	3.1.90.04.00	150.000,00			
	OBRIGAÇÕES PATRONAIS	1.50.01.001.001	3.1.90.04.15	30.000,00			
	VENCIMENTOS E VANTAGENS FIXAS - PESSOAL CIVIL	1.50.01.001.001	3.1.90.11.00	320.000,00			
	OBRIGAÇÕES PATRONAIS	1.50.01.001.001	3.1.90.13.00	62.000,00			
	INDENIZAÇÕES E RESTITUIÇÕES TRABALHISTAS	1.50.01.001.001	3.1.90.94.00	3.000,00			
	OBRIGAÇÕES PATRONAIS - INTRA-ORÇAMENTÁRIO	1.50.01.001.001	3.1.91.13.00	20.000,00			
3	OUTRAS DESPESAS CORRENTES				2.000,00		
	Outros Benefícios Assistenciais do servidor e do militar	1.50.01.001.001	3.3.90.08.00	1.000,00			
	CONTRIBUIÇÕES PREVIDENCIÁRIAS - SERVIÇOS DE TERCEIROS	1.50.01.001.001	3.3.90.47.18	1.000,00			
Manutenção das Atividades Gerais do Fundo Municipal de Assistência Social	08.122.0802.2080.0000						257.000,00
3	DESPESAS CORREN'					257.000,00	
3	OUTRAS DESPESAS CORRENTES				257.000,00		
	DIÁRIAS - CIVIL	1.50.01.001.001	3.3.90.14.00	2.000,00			
	MATERIAL DE CONSUMO	1.50.01.001.001	3.3.90.30.00	10.000,00			
	PASSAGENS E DESPESAS COM LOCOMOÇÃO	1.50.01.001.001	3.3.90.33.00	1.000,00			
	PASSAGENS E DESPESAS COM LOCOMOÇÃO	1.88.01.001.001	3.3.90.33.00	1.000,00			
	OUTROS SERVIÇOS DE TERCEIROS - PESSOA FÍSICA	1.50.01.001.001	3.3.90.36.00	100.000,00			
	OUTROS SERVIÇOS DE TERCEIROS - PESSOA JURÍDICA	1.50.01.001.001	3.3.90.39.00	140.000,00			
	DESPESAS DE EXERCÍCIOS ANTERIORES	1.50.01.001.001	3.3.90.92.00	2.000,00			
	INDENIZAÇÕES E RESTITUIÇÕES	1.50.01.001.001	3.3.90.93.00	1.000,00			
Repasse de Subvenções ao Abrigo Vicentino João XXIII	08.122.0802.2081.0000						23.000,00
3	DESPESAS CORREN'					23.000,00	
3	OUTRAS DESPESAS CORRENTES				23.000,00		
	SUBVENÇÕES SOCIAIS	1.50.01.001.001	3.3.50.43.00	23.000,00			
Distribuição Gratuita de Materiais, Bens e Serviços conforme Lei.	08.122.0802.2082.0000						216.000,00
3	DESPESAS CORREN'					216.000,00	
3	OUTRAS DESPESAS CORRENTES				216.000,00		
	Material, Bem ou Serviço para Distribuição Gratuita	1.50.01.001.001	3.3.90.32.00	200.000,00			
	Material, Bem ou Serviço para Distribuição Gratuita	1.53.35.500.011	3.3.90.32.00	15.000,00			
	Material, Bem ou Serviço para Distribuição Gratuita	1.66.35.500.011	3.3.90.32.00	1.000,00			
Concessão de Subvenção Social à Organização Especial em Defesa da Vida	08.122.0802.2083.0000						24.000,00
3	DESPESAS CORREN'					24.000,00	

QUADRO AUXILIAR DE DETALHAMENTO DA DESPESA

PODER 03 FUNDOS
ORGÃO 02 FUNDO MUNICIPAL DE ASSISTENCIA SOCIAL DO CONDADO
UNIDADE 00 FUNDO MUNICIPAL DE ASSISTÊNCIA SOCIAL

Aplicacao Programada	Proj/Ativ	Finalidade	Categoria	Detalhada	TotalGrupo	Total Categ.	Total Func.
F.R. - C.A.							
Concessão de Subvenção Social à Organização Especial em Defesa da Vida	08.122.0802.2083.0000						24.000,00
3 DESPESAS CORREN						24.000,00	
3 OUTRAS DESPESAS CORRENTES					24.000,00		
SUBVENÇÕES SOCIAIS		1.50.01.001.001	3.3.50.43.00	24.000,00			
Benefícios Eventuais	08.122.0802.2127.0000						200.000,00
3 DESPESAS CORREN						200.000,00	
3 OUTRAS DESPESAS CORRENTES					200.000,00		
OUTROS AUXÍLIOS FINANCEIROS A PESSOA FÍSICA		1.50.01.001.001	3.3.90.48.00	200.000,00			
Manutenção das Atividades BPC na Escola	08.242.0808.2084.0000						7.000,00
3 DESPESAS CORREN						7.000,00	
3 OUTRAS DESPESAS CORRENTES					7.000,00		
OUTROS SERVIÇOS DE TERCEIROS - PESSOA FÍSICA		1.50.01.001.001	3.3.90.36.00	1.000,00			
OUTROS SERVIÇOS DE TERCEIROS - PESSOA FÍSICA		1.53.22.500.005	3.3.90.36.00	5.000,00			
OUTROS SERVIÇOS DE TERCEIROS - PESSOA FÍSICA		1.66.22.500.005	3.3.90.36.00	1.000,00			
Aquisição de Equipamentos diversos do Programa CRAS	08.244.0804.1041.0000						22.000,00
4 DESPESAS DE CAPIT						22.000,00	
4 INVESTIMENTOS					22.000,00		
EQUIPAMENTOS E MATERIAL PERMANENTE		1.50.01.001.001	4.4.90.52.00	1.000,00			
EQUIPAMENTOS E MATERIAL PERMANENTE		1.53.16.500.003	4.4.90.52.00	1.000,00			
EQUIPAMENTOS E MATERIAL PERMANENTE		1.81.21.500.008	4.4.90.52.00	20.000,00			
Aquisição de Equipamentos Diversos para o SCFV	08.244.0804.1042.0000						9.000,00
4 DESPESAS DE CAPIT						9.000,00	
4 INVESTIMENTOS					9.000,00		
EQUIPAMENTOS E MATERIAL PERMANENTE		1.50.01.001.001	4.4.90.52.00	1.000,00			
EQUIPAMENTOS E MATERIAL PERMANENTE		1.53.18.500.001	4.4.90.52.00	8.000,00			
Aquisição de Mobiliários para o CRAS	08.244.0804.1043.0000						22.000,00
4 DESPESAS DE CAPIT						22.000,00	
4 INVESTIMENTOS					22.000,00		
EQUIPAMENTOS E MATERIAL PERMANENTE		1.50.01.001.001	4.4.90.52.00	1.000,00			
EQUIPAMENTOS E MATERIAL PERMANENTE		1.53.16.500.003	4.4.90.52.00	1.000,00			
EQUIPAMENTOS E MATERIAL PERMANENTE		1.81.21.500.008	4.4.90.52.00	20.000,00			
Aquisição de Veículos para o CRAS	08.244.0804.1044.0000						22.000,00
4 DESPESAS DE CAPIT						22.000,00	
4 INVESTIMENTOS					22.000,00		
EQUIPAMENTOS E MATERIAL PERMANENTE		1.50.01.001.001	4.4.90.52.00	1.000,00			
EQUIPAMENTOS E MATERIAL PERMANENTE		1.53.16.500.003	4.4.90.52.00	1.000,00			
EQUIPAMENTOS E MATERIAL PERMANENTE		1.81.21.500.008	4.4.90.52.00	20.000,00			
Reforma/Ampliação do CRAS	08.244.0804.1045.0000						22.000,00
4 DESPESAS DE CAPIT						22.000,00	



QUADRO AUXILIAR DE DETALHAMENTO DA DESPESA

PODER 03 FUNDOS
ORGÃO 02 FUNDO MUNICIPAL DE ASSISTENCIA SOCIAL DO CONDADO
UNIDADE 00 FUNDO MUNICIPAL DE ASSISTÊNCIA SOCIAL

Aplicacao Programada	Proj/Ativ	Finalidade	Categoria	Detalhada	TotalGrupo	Total Categ.	Total Func.
		F.R. - C.A.					
Reforma/Ampliação do CRAS	08.244.0804.1045.0000						22.000,00
4 DESPESAS DE CAPIT						22.000,00	
4 INVESTIMENTOS					22.000,00		
OBRAS E INSTALAÇÕES	1.53.16.500.003	4.4.90.51.00	1.000,00				
OBRAS E INSTALAÇÕES	1.81.21.500.008	4.4.90.51.00	20.000,00				
EQUIPAMENTOS E MATERIAL PERMANENTE	1.50.01.001.001	4.4.90.52.00	1.000,00				
Aquisição de Equipamentos para o PAIF	08.244.0804.1046.0000						16.000,00
4 DESPESAS DE CAPIT						16.000,00	
4 INVESTIMENTOS					16.000,00		
EQUIPAMENTOS E MATERIAL PERMANENTE	1.50.01.001.001	4.4.90.52.00	1.000,00				
EQUIPAMENTOS E MATERIAL PERMANENTE	1.53.36.500.002	4.4.90.52.00	15.000,00				
Construção, Reforma e Ampliação do Programa SCFV	08.244.0804.1081.0000						47.000,00
4 DESPESAS DE CAPIT						47.000,00	
4 INVESTIMENTOS					47.000,00		
OBRAS E INSTALAÇÕES	1.50.01.001.001	4.4.90.51.00	47.000,00				
Reforma, Ampliação e/ou Manutenção do CRAS	08.244.0804.1094.0000						3.000,00
4 DESPESAS DE CAPIT						3.000,00	
4 INVESTIMENTOS					3.000,00		
MATERIAL DE CONSUMO	1.50.01.001.001	4.4.90.30.00	1.000,00				
OUTROS SERVIÇOS DE TERCEIROS - PESSOA FÍSICA	1.50.01.001.001	4.4.90.36.00	1.000,00				
OUTROS SERVIÇOS DE TERCEIROS - PESSOA JURÍDICA	1.50.01.001.001	4.4.90.39.00	1.000,00				
Aquisição de Equipamentos Diversos para o Criança Feliz	08.244.0804.1987.0000						10.000,00
4 DESPESAS DE CAPIT						10.000,00	
4 INVESTIMENTOS					10.000,00		
EQUIPAMENTOS E MATERIAL PERMANENTE	1.53.39.500.013	4.4.90.52.00	10.000,00				
Aquisição de Mobiliários para o Criança Feliz	08.244.0804.1990.0000						5.000,00
4 DESPESAS DE CAPIT						5.000,00	
4 INVESTIMENTOS					5.000,00		
EQUIPAMENTOS E MATERIAL PERMANENTE	1.53.39.500.013	4.4.90.52.00	5.000,00				
Manutenção das Atividades do Centro de Referência de Assistência Social - CRAS	08.244.0804.2085.0000						154.000,00
3 DESPESAS CORREN							
1 PESSOAL E ENCARGOS SOCIAIS							
CONTRATAÇÃO POR TEMPO DETERMINADO	1.50.01.001.001	3.1.90.04.00	9.000,00		109.000,00		
CONTRATAÇÃO POR TEMPO DETERMINADO	1.53.16.500.003	3.1.90.04.00	80.000,00				
OBRIGAÇÕES PATRONAIS	1.50.01.001.001	3.1.90.04.15	20.000,00				

Handwritten signature and calculations:

154.000,00
↓
109.000,00
9.000,00
80.000,00
20.000,00

**PREFEITURA MUNICIPAL DE CONDADO**

PRAÇA 11 DE NOVEMBRO, 88 - CNPJ:10150068/0001-00

Orçamento Programa - Exercício de 2022

Página 36

QUADRO AUXILIAR DE DETALHAMENTO DA DESPESA

PODER 03 FUNDOS
ORGÃO 02 FUNDO MUNICIPAL DE ASSISTENCIA SOCIAL DO CONDADO
UNIDADE 00 FUNDO MUNICIPAL DE ASSISTÊNCIA SOCIAL

Aplicacao Programada	Proj/Ativ	Finalidade	Categoria	Detalhada	TotalGrupo	Total Categ.	Total Func.
		F.R. - C.A.					
Manutenção das Atividades do Centro de Referência de Assistência Social - CRAS	08.244.0804.2085.0000						154.000,00
3	DESPESAS CORREN'					154.000,00	
3	OUTRAS DESPESAS CORRENTES				45.000,00		
	DIÁRIAS - CIVIL	1.50.01.001.001	3.3.90.14.00	5.000,00			
	MATERIAL DE CONSUMO	1.50.01.001.001	3.3.90.30.00	10.000,00			
	MATERIAL DE CONSUMO	1.53.16.500.003	3.3.90.30.00	10.000,00			
	OUTROS SERVIÇOS DE TERCEIROS - PESSOA FÍSICA	1.50.01.001.001	3.3.90.36.00	2.000,00			
	OUTROS SERVIÇOS DE TERCEIROS - PESSOA FÍSICA	1.53.16.500.003	3.3.90.36.00	6.000,00			
	OUTROS SERVIÇOS DE TERCEIROS - PESSOA JURÍDICA	1.50.01.001.001	3.3.90.39.00	1.000,00			
	OUTROS SERVIÇOS DE TERCEIROS - PESSOA JURÍDICA	1.53.16.500.003	3.3.90.39.00	10.000,00			
	OUTROS SERVIÇOS DE TERCEIROS - PESSOA JURÍDICA	1.66.16.500.003	3.3.90.39.00	1.000,00			
Manutenção das Atividades do PAIF	08.244.0804.2086.0000						21.000,00
3	DESPESAS CORREN'					21.000,00	
1	PESSOAL E ENCARGOS SOCIAIS				2.000,00		
	CONTRATAÇÃO POR TEMPO DETERMINADO	1.50.01.001.001	3.1.90.04.00	1.000,00			
	OBRIGAÇÕES PATRONAIS	1.50.01.001.001	3.1.90.04.15	1.000,00			
3	OUTRAS DESPESAS CORRENTES				19.000,00		
	MATERIAL DE CONSUMO	1.50.01.001.001	3.3.90.30.00	1.000,00			
	MATERIAL DE CONSUMO	1.53.36.500.002	3.3.90.30.00	1.000,00			
	OUTROS SERVIÇOS DE TERCEIROS - PESSOA FÍSICA	1.50.01.001.001	3.3.90.36.00	1.000,00			
	OUTROS SERVIÇOS DE TERCEIROS - PESSOA FÍSICA	1.53.36.500.002	3.3.90.36.00	1.000,00			
	OUTROS SERVIÇOS DE TERCEIROS - PESSOA JURÍDICA	1.50.01.001.001	3.3.90.39.00	1.000,00			
	OUTROS SERVIÇOS DE TERCEIROS - PESSOA JURÍDICA	1.53.36.500.002	3.3.90.39.00	13.000,00			
	OUTROS SERVIÇOS DE TERCEIROS - PESSOA JURÍDICA	1.66.36.500.002	3.3.90.39.00	1.000,00			
Manutenção das Atividades dos Serviços de Convivência e Fortalecimento de Vínculos - SCFV	08.244.0804.2087.0000						275.000,00
3	DESPESAS CORREN'					275.000,00	
1	PESSOAL E ENCARGOS SOCIAIS				127.000,00		
	CONTRATAÇÃO POR TEMPO DETERMINADO	1.50.01.001.001	3.1.90.04.00	34.000,00			
	CONTRATAÇÃO POR TEMPO DETERMINADO	1.53.18.500.001	3.1.90.04.00	66.000,00			
	OBRIGAÇÕES PATRONAIS	1.53.18.500.001	3.1.90.04.15	27.000,00			
3	OUTRAS DESPESAS CORRENTES				148.000,00		
	DIÁRIAS - CIVIL	1.50.01.001.001	3.3.90.14.00	5.000,00			
	MATERIAL DE CONSUMO	1.50.01.001.001	3.3.90.30.00	41.000,00			
	MATERIAL DE CONSUMO	1.53.18.500.001	3.3.90.30.00	30.000,00			
	Material, Bem ou Serviço para Distribuição Gratuita	1.50.01.001.001	3.3.90.32.00	1.000,00			
	OUTROS SERVIÇOS DE TERCEIROS - PESSOA FÍSICA	1.50.01.001.001	3.3.90.36.00	1.000,00			
	OUTROS SERVIÇOS DE TERCEIROS - PESSOA FÍSICA	1.53.18.500.001	3.3.90.36.00	11.000,00			
	OUTROS SERVIÇOS DE TERCEIROS - PESSOA JURÍDICA	1.50.01.001.001	3.3.90.39.00	50.000,00			
	OUTROS SERVIÇOS DE TERCEIROS - PESSOA JURÍDICA	1.53.18.500.001	3.3.90.39.00	8.000,00			
	OUTROS SERVIÇOS DE TERCEIROS - PESSOA JURÍDICA	1.66.18.500.001	3.3.90.39.00	1.000,00			
Aquisição de Equipamentos para o CREAS	08.244.0805.1047.0000						22.000,00
4	DESPESAS DE CAPIT					22.000,00	
4	INVESTIMENTOS				22.000,00		
	EQUIPAMENTOS E MATERIAL PERMANENTE	1.50.01.001.001	4.4.90.52.00	1.000,00			
	EQUIPAMENTOS E MATERIAL PERMANENTE	1.53.17.500.004	4.4.90.52.00	1.000,00			
	EQUIPAMENTOS E MATERIAL PERMANENTE	1.81.21.500.008	4.4.90.52.00	20.000,00			



QUADRO AUXILIAR DE DETALHAMENTO DA DESPESA

PODER 03 FUNDOS
ORGÃO 02 FUNDO MUNICIPAL DE ASSISTENCIA SOCIAL DO CONDADO
UNIDADE 00 FUNDO MUNICIPAL DE ASSISTÊNCIA SOCIAL

Aplicacao Programada	Proj/Ativ	Finalidade	Categoria	Detalhada	TotalGrupo	Total Categ.	Total Func.
F.R. - C.A.							
Aquisição de Equipamentos para o CREAS	08.244.0805.1047.0000						22.000,00
Aquisição de Mobiliário para o CREAS	08.244.0805.1048.0000					42.000,00	42.000,00
4 DESPESAS DE CAPIT					42.000,00		
4 INVESTIMENTOS							
EQUIPAMENTOS E MATERIAL PERMANENTE		1.50.01.001.001	4.4.90.52.00	1.000,00			
EQUIPAMENTOS E MATERIAL PERMANENTE		1.53.17.500.004	4.4.90.52.00	1.000,00			
EQUIPAMENTOS E MATERIAL PERMANENTE		1.81.21.500.008	4.4.90.52.00	40.000,00			
Aquisição de Veículos para o CREAS	08.244.0805.1049.0000					52.000,00	52.000,00
4 DESPESAS DE CAPIT					52.000,00		
4 INVESTIMENTOS							
EQUIPAMENTOS E MATERIAL PERMANENTE		1.50.01.001.001	4.4.90.52.00	1.000,00			
EQUIPAMENTOS E MATERIAL PERMANENTE		1.53.17.500.004	4.4.90.52.00	1.000,00			
EQUIPAMENTOS E MATERIAL PERMANENTE		1.81.21.500.008	4.4.90.52.00	50.000,00			
Construção de um Centro de Referência Especializado de Assistência Social	08.244.0805.1050.0000						10.000,00
4 DESPESAS DE CAPIT						10.000,00	
4 INVESTIMENTOS					10.000,00		
OBRAS E INSTALAÇÕES		1.81.21.500.008	4.4.90.51.00	10.000,00			
Manutenção das Atividades do Centro de Referência Especial de Assistência Social - CREAS/ PAEFI	08.244.0805.2088.0000						158.000,00
3 DESPESAS CORREN						158.000,00	
1 PESSOAL E ENCARGOS SOCIAIS					79.000,00		
CONTRATAÇÃO POR TEMPO DETERMINADO		1.50.01.001.001	3.1.90.04.00	28.000,00			
CONTRATAÇÃO POR TEMPO DETERMINADO		1.53.17.500.004	3.1.90.04.00	41.000,00			
OBRIGAÇÕES PATRONAIS		1.50.01.001.001	3.1.90.04.15	10.000,00			
3 OUTRAS DESPESAS CORRENTES					79.000,00		
DIÁRIAS - CIVIL		1.50.01.001.001	3.3.90.14.00	5.000,00			
MATERIAL DE CONSUMO		1.50.01.001.001	3.3.90.30.00	1.000,00			
MATERIAL DE CONSUMO		1.53.17.500.004	3.3.90.30.00	20.000,00			
OUTROS SERVIÇOS DE TERCEIROS - PESSOA FÍSICA		1.50.01.001.001	3.3.90.36.00	1.000,00			
OUTROS SERVIÇOS DE TERCEIROS - PESSOA FÍSICA		1.53.17.500.004	3.3.90.36.00	20.000,00			
OUTROS SERVIÇOS DE TERCEIROS - PESSOA JURÍDICA		1.50.01.001.001	3.3.90.39.00	1.000,00			
OUTROS SERVIÇOS DE TERCEIROS - PESSOA JURÍDICA		1.53.17.500.004	3.3.90.39.00	30.000,00			
OUTROS SERVIÇOS DE TERCEIROS - PESSOA JURÍDICA		1.66.17.500.004	3.3.90.39.00	1.000,00			
Aquisição de Equipamentos Diversos para o IGDBF	08.244.0806.1051.0000					21.000,00	21.000,00
4 DESPESAS DE CAPIT					21.000,00		
4 INVESTIMENTOS							
EQUIPAMENTOS E MATERIAL PERMANENTE		1.50.01.001.001	4.4.90.52.00	1.000,00			
EQUIPAMENTOS E MATERIAL PERMANENTE		1.53.19.500.006	4.4.90.52.00	20.000,00			
Aquisição de Equipamentos Diversos para o Programa IGD-SUAS	08.244.0806.1370.0000						2.000,00
4 DESPESAS DE CAPIT						2.000,00	



QUADRO AUXILIAR DE DETALHAMENTO DA DESPESA

PODER 03 FUNDOS
ORGÃO 02 FUNDO MUNICIPAL DE ASSISTENCIA SOCIAL DO CONDADO
UNIDADE 00 FUNDO MUNICIPAL DE ASSISTÊNCIA SOCIAL

Aplicacao Programada	Proj/Ativ	Finalidade	Categoria	Detalhada	TotalGrupo	Total Categ.	Total Func.
F.R. - C.A.							
Aquisição de Equipamentos Diversos para o Programa IGD-SUAS	08.244.0806.1370.0000						2.000,00
4 DESPESAS DE CAPIT						2.000,00	
4 INVESTIMENTOS					2.000,00		
EQUIPAMENTOS E MATERIAL PERMANENTE		1.50.01.001.001	4.4.90.52.00	1.000,00			
EQUIPAMENTOS E MATERIAL PERMANENTE		1.53.20.500.007	4.4.90.52.00	1.000,00			
Manutenção das Atividades do Programa do Bolsa Familia - IGDBF	08.244.0806.2089.0000						147.000,00
3 DESPESAS CORREN						147.000,00	
1 PESSOAL E ENCARGOS SOCIAIS					63.000,00		
CONTRATAÇÃO POR TEMPO DETERMINADO		1.50.01.001.001	3.1.90.04.00	1.000,00			
CONTRATAÇÃO POR TEMPO DETERMINADO		1.53.19.500.006	3.1.90.04.00	52.000,00			
OBRIGAÇÕES PATRONAIS		1.50.01.001.001	3.1.90.04.15	10.000,00			
3 OUTRAS DESPESAS CORRENTES					84.000,00		
DIÁRIAS - CIVIL		1.50.01.001.001	3.3.90.14.00	1.000,00			
DIÁRIAS - CIVIL		1.53.19.500.006	3.3.90.14.00	5.000,00			
MATERIAL DE CONSUMO		1.50.01.001.001	3.3.90.30.00	1.000,00			
MATERIAL DE CONSUMO		1.53.19.500.006	3.3.90.30.00	35.000,00			
OUTROS SERVIÇOS DE TERCEIROS - PESSOA FÍSICA		1.50.01.001.001	3.3.90.36.00	1.000,00			
OUTROS SERVIÇOS DE TERCEIROS - PESSOA FÍSICA		1.53.19.500.006	3.3.90.36.00	10.000,00			
OUTROS SERVIÇOS DE TERCEIROS - PESSOA FÍSICA		1.66.19.500.006	3.3.90.36.00	1.000,00			
OUTROS SERVIÇOS DE TERCEIROS - PESSOA JURÍDICA		1.50.01.001.001	3.3.90.39.00	10.000,00			
OUTROS SERVIÇOS DE TERCEIROS - PESSOA JURÍDICA		1.53.19.500.006	3.3.90.39.00	20.000,00			
Manutenção das Atividades do Programa IGD-SUAS	08.244.0806.2090.0000						28.000,00
3 DESPESAS CORREN						28.000,00	
3 OUTRAS DESPESAS CORRENTES					28.000,00		
DIÁRIAS - CIVIL		1.50.01.001.001	3.3.90.14.00	5.000,00			
MATERIAL DE CONSUMO		1.50.01.001.001	3.3.90.30.00	1.000,00			
MATERIAL DE CONSUMO		1.53.20.500.007	3.3.90.30.00	5.000,00			
OUTROS SERVIÇOS DE TERCEIROS - PESSOA FÍSICA		1.50.01.001.001	3.3.90.36.00	1.000,00			
OUTROS SERVIÇOS DE TERCEIROS - PESSOA FÍSICA		1.53.20.500.007	3.3.90.36.00	5.000,00			
OUTROS SERVIÇOS DE TERCEIROS - PESSOA JURÍDICA		1.50.01.001.001	3.3.90.39.00	1.000,00			
OUTROS SERVIÇOS DE TERCEIROS - PESSOA JURÍDICA		1.53.20.500.007	3.3.90.39.00	9.000,00			
OUTROS SERVIÇOS DE TERCEIROS - PESSOA JURÍDICA		1.66.20.500.007	3.3.90.39.00	1.000,00			
Aquisição de Equipamentos para a Casa da Juventude	08.244.0807.1052.0000						10.000,00
4 DESPESAS DE CAPIT						10.000,00	
4 INVESTIMENTOS					10.000,00		
EQUIPAMENTOS E MATERIAL PERMANENTE		1.50.01.001.001	4.4.90.52.00	10.000,00			
Aquisição de Equipamentos para Coordenadoria da Mulher	08.244.0807.1053.0000						10.000,00
4 DESPESAS DE CAPIT						10.000,00	
4 INVESTIMENTOS					10.000,00		
EQUIPAMENTOS E MATERIAL PERMANENTE		1.50.01.001.001	4.4.90.52.00	10.000,00			
Manutenção das Atividades da Coordenadoria da Mulher	08.244.0807.2091.0000						35.000,00
3 DESPESAS CORREN						35.000,00	



QUADRO AUXILIAR DE DETALHAMENTO DA DESPESA

PODER 03 FUNDOS
ORGÃO 02 FUNDO MUNICIPAL DE ASSISTENCIA SOCIAL DO CONDADO
UNIDADE 00 FUNDO MUNICIPAL DE ASSISTÊNCIA SOCIAL

Aplicacao Programada	Proj/Ativ	Finalidade	Categoria	Detalhada	TotalGrupo	Total Categ.	Total Func.
F.R. - C.A.							
Manutenção das Atividades da Coordenadoria da Mulher	08.244.0807.2091.0000						35.000,00
3 DESPESAS CORREN						35.000,00	
3 OUTRAS DESPESAS CORRENTES					35.000,00		
MATERIAL DE CONSUMO		1.50.01.001.001	3.3.90.30.00	10.000,00			
OUTROS SERVIÇOS DE TERCEIROS - PESSOA FÍSICA		1.50.01.001.001	3.3.90.36.00	10.000,00			
OUTROS SERVIÇOS DE TERCEIROS - PESSOA JURÍDICA		1.50.01.001.001	3.3.90.39.00	15.000,00			
Manutenção das Atividades da Casa das Juventudes	08.244.0807.2092.0000						25.000,00
3 DESPESAS CORREN						25.000,00	
3 OUTRAS DESPESAS CORRENTES					25.000,00		
MATERIAL DE CONSUMO		1.50.01.001.001	3.3.90.30.00	5.000,00			
OUTROS SERVIÇOS DE TERCEIROS - PESSOA FÍSICA		1.50.01.001.001	3.3.90.36.00	5.000,00			
OUTROS SERVIÇOS DE TERCEIROS - PESSOA JURÍDICA		1.50.01.001.001	3.3.90.39.00	15.000,00			
Manutenção das Ações Voltadas ao Programa Criança Feliz	08.244.0808.2140.0000						265.000,00
3 DESPESAS CORREN						265.000,00	
1 PESSOAL E ENCARGOS SOCIAIS					187.000,00		
CONTRATAÇÃO POR TEMPO DETERMINADO		1.50.01.001.001	3.1.90.04.00	61.000,00			
CONTRATAÇÃO POR TEMPO DETERMINADO		1.53.39.500.013	3.1.90.04.00	96.000,00			
OBRIGAÇÕES PATRONAIS		1.50.01.001.001	3.1.90.04.15	30.000,00			
3 OUTRAS DESPESAS CORRENTES					78.000,00		
OBRIGAÇÕES PATRONAIS		1.53.39.500.013	3.3.90.04.15	19.000,00			
DIÁRIAS - CIVIL		1.50.01.001.001	3.3.90.14.00	5.000,00			
MATERIAL DE CONSUMO		1.50.01.001.001	3.3.90.30.00	1.000,00			
MATERIAL DE CONSUMO		1.53.39.500.013	3.3.90.30.00	30.000,00			
OUTROS SERVIÇOS DE TERCEIROS - PESSOA FÍSICA		1.50.01.001.001	3.3.90.36.00	1.000,00			
OUTROS SERVIÇOS DE TERCEIROS - PESSOA FÍSICA		1.53.39.500.013	3.3.90.36.00	10.000,00			
OUTROS SERVIÇOS DE TERCEIROS - PESSOA JURÍDICA		1.50.01.001.001	3.3.90.39.00	1.000,00			
OUTROS SERVIÇOS DE TERCEIROS - PESSOA JURÍDICA		1.53.39.500.013	3.3.90.39.00	10.000,00			
OUTROS SERVIÇOS DE TERCEIROS - PESSOA JURÍDICA		1.66.39.500.013	3.3.90.39.00	1.000,00			
Manutenção do Programa Formação Famílias CADÚNICO	08.244.1217.2166.0000						30.000,00
3 DESPESAS CORREN						30.000,00	
3 OUTRAS DESPESAS CORRENTES					30.000,00		
MATERIAL DE CONSUMO		1.50.01.001.001	3.3.90.30.00	10.000,00			
OUTROS SERVIÇOS DE TERCEIROS - PESSOA FÍSICA		1.50.01.001.001	3.3.90.36.00	10.000,00			
OUTROS SERVIÇOS DE TERCEIROS - PESSOA JURÍDICA		1.50.01.001.001	3.3.90.39.00	10.000,00			
TOTAL							2.805.000,00



QUADRO AUXILIAR DE DETALHAMENTO DA DESPESA

PODER	03	FUNDOS
ORGÃO	03	FUNDO MUN. DO DIREITO DA CRIANÇA E DO ADOLESCENTE
UNIDADE	00	FUNDO MUNICIPAL DOS DIREITOS DA CRIANÇA E DO ADOLESCENTE

Aplicacao Programada	Proj/Ativ	Finalidade	Categoria	Detalhada	TotalGrupo	Total Categ.	Total Func.
		F.R. - C.A.					
Remuneração de Pessoal Ativo do Fundo Municipal dos Direitos da Criança e do Adolescente	08.243.0808.2093.0000						6.000,00
3	DESPESAS CORREN					6.000,00	
1	PESSOAL E ENCARGOS SOCIAIS				6.000,00		
	CONTRATAÇÃO POR TEMPO DETERMINADO	1.50.01.001.001	3.1.90.04.00	2.000,00			
	VENCIMENTOS E VANTAGENS FIXAS - PESSOAL CIVIL	1.50.01.001.001	3.1.90.11.00	2.000,00			
	OBRIGAÇÕES PATRONAIS	1.50.01.001.001	3.1.90.13.00	1.000,00			
	OBRIGAÇÕES PATRONAIS - INTRA-ORÇAMENTÁRIO	1.50.01.001.001	3.1.91.13.00	1.000,00			
Manutenção das Atividades do Fundo Municipal dos Direitos da Criança e do Adolescente	08.243.0808.2094.0000						4.000,00
3	DESPESAS CORREN					4.000,00	
3	OUTRAS DESPESAS CORRENTES				4.000,00		
	DIÁRIAS - CIVIL	1.50.01.001.001	3.3.90.14.00	1.000,00			
	MATERIAL DE CONSUMO	1.50.01.001.001	3.3.90.30.00	1.000,00			
	OUTROS SERVIÇOS DE TERCEIROS - PESSOA FÍSICA	1.50.01.001.001	3.3.90.36.00	1.000,00			
	OUTROS SERVIÇOS DE TERCEIROS - PESSOA JURÍDICA	1.50.01.001.001	3.3.90.39.00	1.000,00			
TOTAL							10.000,00

**PREFEITURA MUNICIPAL DE CONDADO**

PRAÇA 11 DE NOVEMBRO, 88 - CNPJ:10150068/0001-00

Orçamento Programa - Exercício de 2022

Página 42

QUADRO AUXILIAR DE DETALHAMENTO DA DESPESA

PODER 03 FUNDOS
ORGÃO 05 FUNPRECON
UNIDADE 00 FUNPRECON

Aplicação Programada	Proj/Ativ	Finalidade	Categoria	Detalhada	Total Grupo	Total Categ.	Total Func.
F.R. - C.A.							
Reequipamento da Unidade	09.122.0901.1059.0000						5.000,00
4 DESPESAS DE CAPIT						5.000,00	
4 INVESTIMENTOS					5.000,00		
EQUIPAMENTOS E MATERIAL PERMANENTE		1.53.34.600.001	4.4.90.52.00	5.000,00			
Manutenção das Atividades do Fundo Previdenciário	09.122.0901.2096.0000						427.000,00
3 DESPESAS CORREN						427.000,00	
1 PESSOAL E ENCARGOS SOCIAIS					186.000,00		
VENCIMENTOS E VANTAGENS FIXAS - PESSOAL CIVIL		1.53.34.600.001	3.1.90.11.00	176.000,00			
OBRIGAÇÕES PATRONAIS		1.53.34.600.001	3.1.90.13.00	10.000,00			
3 OUTRAS DESPESAS CORRENTES					241.000,00		
DIÁRIAS - CIVIL		1.53.34.600.001	3.3.90.14.00	5.000,00			
MATERIAL DE CONSUMO		1.53.34.600.001	3.3.90.30.00	10.000,00			
PASSAGENS E DESPESAS COM LOCOMOÇÃO		1.66.34.600.001	3.3.90.33.00	5.000,00			
SERVIÇOS DE CONSULTORIA		1.66.34.600.001	3.3.90.35.00	5.000,00			
OUTROS SERVIÇOS DE TERCEIROS - PESSOA FÍSICA		1.53.34.600.001	3.3.90.36.00	15.000,00			
OUTROS SERVIÇOS DE TERCEIROS - PESSOA JURÍDICA		1.53.34.600.001	3.3.90.39.00	200.000,00			
DESPESAS DE EXERCÍCIOS ANTERIORES		1.53.34.600.001	3.3.90.92.00	1.000,00			
Capacitação, Treinamento e Qualificação de Agentes Municipais RPPS	09.122.0901.2097.0000						15.000,00
3 DESPESAS CORREN						15.000,00	
3 OUTRAS DESPESAS CORRENTES					15.000,00		
DIÁRIAS - CIVIL		1.66.34.600.001	3.3.90.14.00	5.000,00			
OUTROS SERVIÇOS DE TERCEIROS - PESSOA FÍSICA		1.66.34.600.001	3.3.90.36.00	5.000,00			
OUTROS SERVIÇOS DE TERCEIROS - PESSOA JURÍDICA		1.53.34.600.001	3.3.90.39.00	5.000,00			
Remuneração de Pessoal Ativo dos Inativos e Pensionistas	09.122.0902.2098.0000						9.311.000,00
3 DESPESAS CORREN						9.311.000,00	
1 PESSOAL E ENCARGOS SOCIAIS					9.266.000,00		
Aposentadorias, Reserva Remunerada e Reformas		1.53.34.600.001	3.1.90.01.00	8.861.000,00			
Pensões do RPPS e do Militar		1.53.34.600.001	3.1.90.03.00	405.000,00			
3 OUTRAS DESPESAS CORRENTES					45.000,00		
Outros Benefícios Assistenciais do servidor e do militar		1.53.34.600.001	3.3.90.08.00	20.000,00			
Outros Benefícios Assistenciais do servidor e do militar		1.53.34.600.001	3.3.90.08.00	20.000,00			
INDENIZAÇÕES E RESTITUIÇÕES		1.53.34.600.001	3.3.90.93.00	5.000,00			
TOTAL							9.758.000,00

**PREFEITURA MUNICIPAL DE CONDADO**

PRAÇA 11 DE NOVEMBRO, 88 - CNPJ:10150068/0001-00

Orçamento Programa - Exercício de 2022

Página 43

QUADRO AUXILIAR DE DETALHAMENTO DA DESPESA

PODER 03 FUNDOS
ORGÃO 06 FUNDO MUNICIPAL DE EDUCAÇÃO
UNIDADE 00 FUNDO MUNICIPAL DE EDUCAÇÃO

Aplicacao Programada	Proj/Ativ	Finalidade	Categoria	Detalhada	TotalGrupo	Total Categ.	Total Func.
Reforma e/ou Ampliação do Ginásio Esportivo O Paulão	12.361.2702.1058.0000						51.000,00
4 DESPESAS DE CAPIT						51.000,00	
4 INVESTIMENTOS					51.000,00		
OBRAS E INSTALAÇÕES		1.00.23.250.005	4.4.90.51.00	1.000,00			
OBRAS E INSTALAÇÕES		1.00.25.250.002	4.4.90.51.00	50.000,00			
Manutenção das atividades do Ginásio de Esportes o PAULÃO	12.361.2702.2032.0000						103.000,00
3 DESPESAS CORREN						103.000,00	
3 OUTRAS DESPESAS CORRENTES					103.000,00		
MATERIAL DE CONSUMO		1.00.23.250.005	3.3.90.30.00	1.000,00			
MATERIAL DE CONSUMO		1.00.25.250.002	3.3.90.30.00	100.000,00			
OUTROS SERVIÇOS DE TERCEIROS - PESSOA FÍSICA		1.00.23.250.005	3.3.90.36.00	1.000,00			
OUTROS SERVIÇOS DE TERCEIROS - PESSOA JURÍDICA		1.00.23.250.005	3.3.90.39.00	1.000,00			
Reforma e/ou Ampliação do Ginásio Esportivo O Paulão	27.812.2702.1058.0000						185.026,83
4 DESPESAS DE CAPIT						185.026,83	
4 INVESTIMENTOS					185.026,83		
OBRAS E INSTALAÇÕES		1.13.26.200.001	4.4.90.51.00	160.026,83			
OBRAS E INSTALAÇÕES		1.50.77.001.001	4.4.90.51.00	25.000,00			
Manutenção das atividades do Ginásio de Esportes o PAULÃO	27.812.2702.2032.0000						80.000,00
3 DESPESAS CORREN						80.000,00	
3 OUTRAS DESPESAS CORRENTES					80.000,00		
MATERIAL DE CONSUMO		1.13.26.200.001	3.3.90.30.00	3.000,00			
MATERIAL DE CONSUMO		1.50.77.001.001	3.3.90.30.00	25.000,00			
OUTROS SERVIÇOS DE TERCEIROS - PESSOA FÍSICA		1.13.26.200.001	3.3.90.36.00	1.000,00			
OUTROS SERVIÇOS DE TERCEIROS - PESSOA FÍSICA		1.50.77.001.001	3.3.90.36.00	25.000,00			
OUTROS SERVIÇOS DE TERCEIROS - PESSOA JURÍDICA		1.13.26.200.001	3.3.90.39.00	1.000,00			
OUTROS SERVIÇOS DE TERCEIROS - PESSOA JURÍDICA		1.50.77.001.001	3.3.90.39.00	25.000,00			
TOTAL							419.026,83



QUADRO AUXILIAR DE DETALHAMENTO DA DESPESA

PODER 03 FUNDOS
ORGÃO 06 FUNDO MUNICIPAL DE EDUCAÇÃO
UNIDADE 01 FUNDO MUNICIPAL DE EDUCAÇÃO

Aplicação Programada	Proj/Ativ	Finalidade	Categoria	Detalhada	Total Grupo	Total Categ.	Total Func.
		F.R. - C.A.					
Aquisição de Equipamentos Diversos destinado ao FME	12.122.1201.1060.0000						50.000,00
4 DESPESAS DE CAPIT						50.000,00	
4 INVESTIMENTOS					50.000,00		
EQUIPAMENTOS E MATERIAL PERMANENTE		1.50.77.001.001	4.4.90.52.00	50.000,00			
Manutenção das Atividades do Fundo Municipal de Educação	12.122.1201.2099.0000						893.552,63
3 DESPESAS CORREN						893.552,63	
3 OUTRAS DESPESAS CORRENTES					893.552,63		
DIÁRIAS - CIVIL		1.50.77.001.001	3.3.90.14.00	50.000,00			
MATERIAL DE CONSUMO		1.50.77.001.001	3.3.90.30.00	343.552,63			
Material, Bem ou Serviço para Distribuição Gratuita		1.50.77.001.001	3.3.90.32.00	50.000,00			
PASSAGENS E DESPESAS COM LOCOMOÇÃO		1.50.77.001.001	3.3.90.33.00	10.000,00			
SERVIÇOS DE CONSULTORIA		1.50.77.001.001	3.3.90.35.00	50.000,00			
OUTROS SERVIÇOS DE TERCEIROS - PESSOA FÍSICA		1.50.77.001.001	3.3.90.36.00	20.000,00			
OUTROS SERVIÇOS DE TERCEIROS - PESSOA JURÍDICA		1.50.77.001.001	3.3.90.39.00	350.000,00			
CONTRIBUIÇÕES PREVIDENCIÁRIAS - SERVIÇOS DE TERCEIROS		1.50.77.001.001	3.3.90.47.18	10.000,00			
INDENIZAÇÕES E RESTITUIÇÕES		1.50.77.001.001	3.3.90.93.00	10.000,00			
Remuneração de Pessoal Ativo do Fundo Municipal de Educação	12.122.1201.2100.0000						1.211.000,00
3 DESPESAS CORREN						1.211.000,00	
1 PESSOAL E ENCARGOS SOCIAIS					1.210.000,00		
CONTRATAÇÃO POR TEMPO DETERMINADO		1.50.77.001.001	3.1.90.04.00	400.000,00			
OBRIGAÇÕES PATRONAIS		1.50.77.001.001	3.1.90.04.15	50.000,00			
VENCIMENTOS E VANTAGENS FIXAS - PESSOAL CIVIL		1.50.77.001.001	3.1.90.11.00	500.000,00			
OBRIGAÇÕES PATRONAIS		1.50.77.001.001	3.1.90.13.00	150.000,00			
INDENIZAÇÕES E RESTITUIÇÕES TRABALHISTAS		1.50.77.001.001	3.1.90.94.00	10.000,00			
OBRIGAÇÕES PATRONAIS - INTRA-ORÇAMENTÁRIO		1.50.77.001.001	3.1.91.13.00	100.000,00			
3 OUTRAS DESPESAS CORRENTES					1.000,00		
Outros Benefícios Assistenciais do servidor e do militar		1.50.77.001.001	3.3.90.08.00	1.000,00			
Manutenção das Atividades do Programa Nacional de Alimentação Escolar - PNAE	12.306.1202.2101.0000						481.000,00
3 DESPESAS CORREN						481.000,00	
3 OUTRAS DESPESAS CORRENTES					481.000,00		
GÊNEROS DE ALIMENTAÇÃO		1.00.27.200.002	3.3.90.30.07	380.000,00			
GÊNEROS DE ALIMENTAÇÃO		1.50.77.001.001	3.3.90.30.07	100.000,00			
GÊNEROS DE ALIMENTAÇÃO		1.66.27.200.002	3.3.90.30.07	1.000,00			
Apoio as Atividades ao Programa Nacion. de Transport. Escolar - Pnate	12.361.1203.2102.0000						98.000,00
3 DESPESAS CORREN						98.000,00	
3 OUTRAS DESPESAS CORRENTES					98.000,00		
MATERIAL DE CONSUMO		1.00.28.200.004	3.3.90.30.00	14.000,00			
MATERIAL DE CONSUMO		1.50.77.001.001	3.3.90.30.00	47.000,00			
OUTROS SERVIÇOS DE TERCEIROS - PESSOA FÍSICA		1.00.28.200.004	3.3.90.36.00	6.000,00			
OUTROS SERVIÇOS DE TERCEIROS - PESSOA FÍSICA		1.50.77.001.001	3.3.90.36.00	10.000,00			
OUTROS SERVIÇOS DE TERCEIROS - PESSOA FÍSICA		1.66.28.200.004	3.3.90.36.00	1.000,00			
OUTROS SERVIÇOS DE TERCEIROS - PESSOA JURÍDICA		1.00.28.200.004	3.3.90.39.00	10.000,00			
OUTROS SERVIÇOS DE TERCEIROS - PESSOA JURÍDICA		1.50.77.001.001	3.3.90.39.00	10.000,00			



QUADRO AUXILIAR DE DETALHAMENTO DA DESPESA

PODER 03 FUNDOS
ORGÃO 06 FUNDO MUNICIPAL DE EDUCAÇÃO
UNIDADE 01 FUNDO MUNICIPAL DE EDUCAÇÃO

Aplicacao Programada	Proj/Ativ	Finalidade F.R. - C.A.	Categoria	Detalhada	TotalGrupo	Total Categ.	Total Func.
Apoio as Atividades ao Programa Nacion. de Transport. Escolar - Pnate	12.361.1203.2102.0000						98.000,00
Aquisição de Transporte pelo o Programa Caminho a Escola	12.361.1204.1061.0000						94.121,26
4 DESPESAS DE CAPIT						94.121,26	
4 INVESTIMENTOS				94.121,26			
EQUIPAMENTOS E MATERIAL PERMANENTE	1.00.31.200.008	4.4.90.52.00	15.000,00				
EQUIPAMENTOS E MATERIAL PERMANENTE	1.00.32.200.009	4.4.90.52.00	28.121,26				
EQUIPAMENTOS E MATERIAL PERMANENTE	1.50.77.001.001	4.4.90.52.00	50.000,00				
EQUIPAMENTOS E MATERIAL PERMANENTE	1.66.31.200.008	4.4.90.52.00	1.000,00				
Indenizações e Restituições Diversas	12.361.1205.0004.0000						20.000,00
3 DESPESAS CORREN						20.000,00	
3 OUTRAS DESPESAS CORRENTES					20.000,00		
INDENIZAÇÕES E RESTITUIÇÕES		1.81.21.200.099	3.3.90.93.00	20.000,00			
Aquisição de mobiliários diversos para as Escolas	12.361.1205.1062.0000						280.501,01
4 DESPESAS DE CAPIT						280.501,01	
4 INVESTIMENTOS				280.501,01			
EQUIPAMENTOS E MATERIAL PERMANENTE	1.00.25.250.002	4.4.90.52.00	103.117,51				
EQUIPAMENTOS E MATERIAL PERMANENTE	1.00.25.250.007	4.4.90.52.00	24.200,00				
EQUIPAMENTOS E MATERIAL PERMANENTE	1.50.77.001.001	4.4.90.52.00	82.183,50				
EQUIPAMENTOS E MATERIAL PERMANENTE	1.81.21.200.099	4.4.90.52.00	71.000,00				
Aquisição de Transporte para a Rede de Ensino	12.361.1205.1063.0000						380.000,00
4 DESPESAS DE CAPIT						380.000,00	
4 INVESTIMENTOS				380.000,00			
EQUIPAMENTOS E MATERIAL PERMANENTE	1.00.23.250.005	4.4.90.52.00	300.000,00				
EQUIPAMENTOS E MATERIAL PERMANENTE	1.50.77.001.001	4.4.90.52.00	70.000,00				
EQUIPAMENTOS E MATERIAL PERMANENTE	1.81.21.200.099	4.4.90.52.00	10.000,00				
Aquisição de Equipamentos para as Escolas	12.361.1205.1064.0000						415.000,00
4 DESPESAS DE CAPIT						415.000,00	
4 INVESTIMENTOS				415.000,00			
EQUIPAMENTOS E MATERIAL PERMANENTE	1.00.23.250.005	4.4.90.52.00	100.000,00				
EQUIPAMENTOS E MATERIAL PERMANENTE	1.00.25.250.002	4.4.90.52.00	270.000,00				
EQUIPAMENTOS E MATERIAL PERMANENTE	1.00.25.250.007	4.4.90.52.00	25.000,00				
EQUIPAMENTOS E MATERIAL PERMANENTE	1.13.26.200.001	4.4.90.52.00	10.000,00				
EQUIPAMENTOS E MATERIAL PERMANENTE	1.50.77.001.001	4.4.90.52.00	10.000,00				
Construção, Ampliação e Reforma de Unidades de Ensino	12.361.1205.1065.0000						436.000,00
4 DESPESAS DE CAPIT						436.000,00	
4 INVESTIMENTOS				436.000,00			
OBRAS E INSTALAÇÕES	1.00.23.250.005	4.4.90.51.00	246.000,00				
OBRAS E INSTALAÇÕES	1.00.25.250.002	4.4.90.51.00	130.000,00				
OBRAS E INSTALAÇÕES	1.13.26.200.001	4.4.90.51.00	10.000,00				
OBRAS E INSTALAÇÕES	1.50.77.001.001	4.4.90.51.00	20.000,00				
OBRAS E INSTALAÇÕES	1.81.21.200.099	4.4.90.51.00	10.000,00				

**PREFEITURA MUNICIPAL DE CONDADO**

PRAÇA 11 DE NOVEMBRO, 88 - CNPJ:10150068/0001-00



Orçamento Programa - Exercício de 2022

Página 46

QUADRO AUXILIAR DE DETALHAMENTO DA DESPESA

PODER 03 FUNDOS
ORGÃO 06 FUNDO MUNICIPAL DE EDUCAÇÃO
UNIDADE 01 FUNDO MUNICIPAL DE EDUCAÇÃO

Aplicação Programada	Proj/Ativ	Finalidade	Categoria	Detalhada	Total Grupo	Total Categ.	Total Func.
Construção, Ampliação e Reforma de Unidades de Ensino	12.361.1205.1065.0000						436.000,00
Construção, Ampliação, Reforma e/ou Manutenção de Unidades de Ensino	12.361.1205.1093.0000						3.000,00
4 DESPESAS DE CAPIT						3.000,00	
4 INVESTIMENTOS					3.000,00		
MATERIAL DE CONSUMO		1.00.23.250.005	4.4.90.30.00	1.000,00			
OUTROS SERVIÇOS DE TERCEIROS - PESSOA FÍSICA		1.00.23.250.005	4.4.90.36.00	1.000,00			
OUTROS SERVIÇOS DE TERCEIROS - PESSOA JURÍDICA		1.00.23.250.005	4.4.90.39.00	1.000,00			
Aquisição de Placa Solar para as escolas	12.361.1205.1164.0000						26.000,00
4 DESPESAS DE CAPIT						26.000,00	
4 INVESTIMENTOS					26.000,00		
EQUIPAMENTOS E MATERIAL PERMANENTE		1.00.23.250.005	4.4.90.52.00	1.000,00			
EQUIPAMENTOS E MATERIAL PERMANENTE		1.50.77.001.001	4.4.90.52.00	25.000,00			
Manutenção do Sistema de Iluminação Pública das Escolas	12.361.1205.2164.0000						412.000,00
3 DESPESAS CORREN						412.000,00	
3 OUTRAS DESPESAS CORRENTES					412.000,00		
MATERIAL DE CONSUMO		1.00.23.250.005	3.3.90.30.00	402.000,00			
MATERIAL DE CONSUMO		1.50.77.001.001	3.3.90.30.00	10.000,00			
Remuneração de Pessoal Ativo do Fundo Municipal de Educação	12.361.1207.2100.0000						20.000,00
3 DESPESAS CORREN						20.000,00	
1 PESSOAL E ENCARGOS SOCIAIS					20.000,00		
CONTRATAÇÃO POR TEMPO DETERMINADO		1.50.77.001.001	3.1.90.04.00	10.000,00			
INDENIZAÇÕES E RESTITUIÇÕES TRABALHISTAS		1.50.77.001.001	3.1.90.94.00	10.000,00			
Remuneração de Pessoal Ativo do Fundeb - 70%	12.361.1207.2107.0000						30.000,00
3 DESPESAS CORREN						30.000,00	
1 PESSOAL E ENCARGOS SOCIAIS					30.000,00		
CONTRATAÇÃO POR TEMPO DETERMINADO		1.50.77.001.001	3.1.90.04.00	10.000,00			
OBRIGAÇÕES PATRONAIS		1.50.77.001.001	3.1.90.04.15	10.000,00			
VENCIMENTOS E VANTAGENS FIXAS - PESSOAL CIVIL		1.50.77.001.001	3.1.90.11.00	10.000,00			
Remuneração de Pessoal Ativo do Fundeb - 30%	12.361.1207.2108.0000						20.000,00
3 DESPESAS CORREN						20.000,00	
1 PESSOAL E ENCARGOS SOCIAIS					20.000,00		
CONTRATAÇÃO POR TEMPO DETERMINADO		1.50.77.001.001	3.1.90.04.00	10.000,00			
VENCIMENTOS E VANTAGENS FIXAS - PESSOAL CIVIL		1.50.77.001.001	3.1.90.11.00	10.000,00			
Manutenção das Atividades do Ensino Fundamental	12.361.1207.2109.0000						20.000,00
3 DESPESAS CORREN						20.000,00	
3 OUTRAS DESPESAS CORRENTES					20.000,00		
OUTROS SERVIÇOS DE TERCEIROS - PESSOA FÍSICA		1.00.23.250.005	3.3.90.36.00	1.000,00			
OUTROS SERVIÇOS DE TERCEIROS - PESSOA FÍSICA		1.13.26.200.001	3.3.90.36.00	7.000,00			
OUTROS SERVIÇOS DE TERCEIROS - PESSOA FÍSICA		1.66.50.250.004	3.3.90.36.00	9.000,00			
OUTROS SERVIÇOS DE TERCEIROS - PESSOA FÍSICA		1.93.26.200.001	3.3.90.36.00	3.000,00			



QUADRO AUXILIAR DE DETALHAMENTO DA DESPESA

PODER 03 FUNDOS
ORGÃO 06 FUNDO MUNICIPAL DE EDUCAÇÃO
UNIDADE 01 FUNDO MUNICIPAL DE EDUCAÇÃO

Aplicação Programada	Proj/Ativ	Finalidade	Categoria	Detalhada	Total Grupo	Total Categ.	Total Func.
		F.R. - C.A.					
Manutenção das Atividades do Ensino Fundamental	12.361.1207.2109.0000						20.000,00
Manutenção, Concerto e Conservação de Unidades Escolares	12.361.1207.2110.0000						31.000,00
3 DESPESAS CORREN						31.000,00	
3 OUTRAS DESPESAS CORRENTES					31.000,00		
MATERIAL DE CONSUMO		1.50.77.001.001	3.3.90.30.00	10.000,00			
OUTROS SERVIÇOS DE TERCEIROS - PESSOA FÍSICA		1.50.77.001.001	3.3.90.36.00	10.000,00			
OUTROS SERVIÇOS DE TERCEIROS - PESSOA JURÍDICA		1.00.23.250.005	3.3.90.39.00	1.000,00			
OUTROS SERVIÇOS DE TERCEIROS - PESSOA JURÍDICA		1.50.77.001.001	3.3.90.39.00	10.000,00			
Capacitação e Treinamento de Professores	12.361.1207.2111.0000						120.000,00
3 DESPESAS CORREN						120.000,00	
3 OUTRAS DESPESAS CORRENTES					120.000,00		
MATERIAL DE CONSUMO		1.50.77.001.001	3.3.90.30.00	10.000,00			
OUTROS SERVIÇOS DE TERCEIROS - PESSOA FÍSICA		1.50.77.001.001	3.3.90.36.00	10.000,00			
OUTROS SERVIÇOS DE TERCEIROS - PESSOA JURÍDICA		1.50.77.001.001	3.3.90.39.00	100.000,00			
Gestão de Pessoal do Ensino Infantil - 70%	12.361.1207.2113.0000						10.000,00
3 DESPESAS CORREN						10.000,00	
3 OUTRAS DESPESAS CORRENTES					10.000,00		
CONTRATAÇÃO POR TEMPO DETERMINADO - PESSOAL CIVIL		1.50.77.001.001	3.3.90.04.00	10.000,00			
Apoio as Atividades do Programa Estadual de Transporte Escolar - PETE	12.361.1209.2103.0000						41.000,00
3 DESPESAS CORREN						41.000,00	
3 OUTRAS DESPESAS CORRENTES					41.000,00		
MATERIAL DE CONSUMO		1.00.29.200.006	3.3.90.30.00	10.000,00			
MATERIAL DE CONSUMO		1.66.29.200.006	3.3.90.30.00	1.000,00			
OUTROS SERVIÇOS DE TERCEIROS - PESSOA JURÍDICA		1.50.77.001.001	3.3.90.39.00	30.000,00			
Aquisição de Instrumentos Musicais para Bandas Marciais das Escolas	12.361.1210.1066.0000						25.000,00
4 DESPESAS DE CAPIT						25.000,00	
4 INVESTIMENTOS					25.000,00		
EQUIPAMENTOS E MATERIAL PERMANENTE		1.50.77.001.001	4.4.90.52.00	25.000,00			
Apoio as Bandas Marciais das Escolas Municipais	12.361.1210.2104.0000						150.000,00
3 DESPESAS CORREN						150.000,00	
3 OUTRAS DESPESAS CORRENTES					150.000,00		
MATERIAL DE CONSUMO		1.50.77.001.001	3.3.90.30.00	50.000,00			
OUTROS SERVIÇOS DE TERCEIROS - PESSOA FÍSICA		1.50.77.001.001	3.3.90.36.00	50.000,00			
OUTROS SERVIÇOS DE TERCEIROS - PESSOA JURÍDICA		1.50.77.001.001	3.3.90.39.00	50.000,00			
Aquisição de Móveis, Maquinas e Equipamentos para o PDDE	12.361.1211.1008.0000						25.000,00
4 DESPESAS DE CAPIT						25.000,00	
4 INVESTIMENTOS					25.000,00		
EQUIPAMENTOS E MATERIAL PERMANENTE		1.50.77.001.001	4.4.90.52.00	25.000,00			



QUADRO AUXILIAR DE DETALHAMENTO DA DESPESA

PODER 03 FUNDOS
ORGÃO 06 FUNDO MUNICIPAL DE EDUCAÇÃO
UNIDADE 01 FUNDO MUNICIPAL DE EDUCAÇÃO

Aplicacao Programada	Proj/Ativ	Finalidade	Categoria	Detalhada	TotalGrupo	Total Categ.	Total Func.
		F.R. - C.A.					
Aquisição de Móveis, Maquinas e Equipamentos para o PDDE	12.361.1211.1008.0000						25.000,00
Manutenção do Programa Dinheiro Direto na Escola - PDDE	12.361.1211.4402.0000						30.000,00
3 DESPESAS CORREN'						30.000,00	
3 OUTRAS DESPESAS CORRENTES					30.000,00		
MATERIAL DE CONSUMO	1.50.77.001.001	3.3.90.30.00	10.000,00				
OUTROS SERVIÇOS DE TERCEIROS - PESSOA FÍSICA	1.50.77.001.001	3.3.90.36.00	10.000,00				
OUTROS SERVIÇOS DE TERCEIROS - PESSOA JURÍDICA	1.50.77.001.001	3.3.90.39.00	10.000,00				
Manutenção das Atividades do Programa Busca Ativa Escolar	12.361.1212.2165.0000						30.000,00
3 DESPESAS CORREN'						30.000,00	
3 OUTRAS DESPESAS CORRENTES					30.000,00		
MATERIAL DE CONSUMO	1.50.77.001.001	3.3.90.30.00	10.000,00				
OUTROS SERVIÇOS DE TERCEIROS - PESSOA FÍSICA	1.50.77.001.001	3.3.90.36.00	10.000,00				
OUTROS SERVIÇOS DE TERCEIROS - PESSOA JURÍDICA	1.50.77.001.001	3.3.90.39.00	10.000,00				
Manutenção das Atividades do Programa Brasil na Escola	12.361.1213.2128.0000						30.000,00
3 DESPESAS CORREN'						30.000,00	
3 OUTRAS DESPESAS CORRENTES					30.000,00		
MATERIAL DE CONSUMO	1.50.77.001.001	3.3.90.30.00	10.000,00				
OUTROS SERVIÇOS DE TERCEIROS - PESSOA FÍSICA	1.50.77.001.001	3.3.90.36.00	10.000,00				
OUTROS SERVIÇOS DE TERCEIROS - PESSOA JURÍDICA	1.50.77.001.001	3.3.90.39.00	10.000,00				
Manutenção das Atividades do Programa Aprender Valor	12.361.1214.2131.0000						30.000,00
3 DESPESAS CORREN'						30.000,00	
3 OUTRAS DESPESAS CORRENTES					30.000,00		
MATERIAL DE CONSUMO	1.50.77.001.001	3.3.90.30.00	10.000,00				
OUTROS SERVIÇOS DE TERCEIROS - PESSOA FÍSICA	1.50.77.001.001	3.3.90.36.00	10.000,00				
OUTROS SERVIÇOS DE TERCEIROS - PESSOA JURÍDICA	1.50.77.001.001	3.3.90.39.00	10.000,00				
Manutenção das Atividades do Programa Nacional de Educação Empreendedora	12.361.1215.2135.0000						30.000,00
3 DESPESAS CORREN'						30.000,00	
3 OUTRAS DESPESAS CORRENTES					30.000,00		
MATERIAL DE CONSUMO	1.50.77.001.001	3.3.90.30.00	10.000,00				
OUTROS SERVIÇOS DE TERCEIROS - PESSOA FÍSICA	1.50.77.001.001	3.3.90.36.00	10.000,00				
OUTROS SERVIÇOS DE TERCEIROS - PESSOA JURÍDICA	1.50.77.001.001	3.3.90.39.00	10.000,00				
Manutenção das Atividades do Programa Formação pela Escola	12.361.1216.2134.0000						30.000,00
3 DESPESAS CORREN'						30.000,00	
3 OUTRAS DESPESAS CORRENTES					30.000,00		
MATERIAL DE CONSUMO	1.50.77.001.001	3.3.90.30.00	10.000,00				
OUTROS SERVIÇOS DE TERCEIROS - PESSOA FÍSICA	1.50.77.001.001	3.3.90.36.00	10.000,00				
OUTROS SERVIÇOS DE TERCEIROS - PESSOA JURÍDICA	1.50.77.001.001	3.3.90.39.00	10.000,00				
Apoio ao Transporte Universitário	12.364.1206.2105.0000						230.000,00

30.000,00



QUADRO AUXILIAR DE DETALHAMENTO DA DESPESA

PODER 03 FUNDOS
ORGÃO 06 FUNDO MUNICIPAL DE EDUCAÇÃO
UNIDADE 02 FUNDEB

Aplicação Programada	Proj/Ativ	Finalidade	Categoria	Detalhada	TotalGrupo	Total Categ.	Total Func.
F.R. - C.A.							
Remuneração de Pessoal Ativo do Fundeb - 70%	12.361.1207.2107.0000						14.274.148,55
3 DESPESAS CORREN							14.274.148,55
1 PESSOAL E ENCARGOS SOCIAIS					14.273.148,55		
CONTRATAÇÃO POR TEMPO DETERMINADO		1.00.23.250.004	3.1.90.04.00	884.200,00			
CONTRATAÇÃO POR TEMPO DETERMINADO		1.00.23.250.005	3.1.90.04.00	8.800,00			
CONTRATAÇÃO POR TEMPO DETERMINADO		1.00.25.250.001	3.1.90.04.00	100.000,00			
OBRIGAÇÕES PATRONAIS		1.00.23.250.004	3.1.90.04.15	196.000,00			
VENCIMENTOS E VANTAGENS FIXAS - PESSOAL CIVIL		1.00.23.250.004	3.1.90.11.00	8.450.600,00			
VENCIMENTOS E VANTAGENS FIXAS - PESSOAL CIVIL		1.00.25.250.001	3.1.90.11.00	1.516.548,55			
DESPESAS DE EXERCÍCIOS ANTERIORES		1.50.77.001.001	3.1.90.92.00	10.000,00			
DESPESAS DE EXERCÍCIOS ANTERIORES		1.66.51.250.005	3.1.90.92.00	4.000,00			
INDENIZAÇÕES E RESTITUIÇÕES TRABALHISTAS		1.50.77.001.001	3.1.90.94.00	10.000,00			
OBRIGAÇÕES PATRONAIS - INTRA-ORÇAMENTÁRIO		1.00.23.250.004	3.1.91.13.00	2.770.000,00			
OBRIGAÇÕES PATRONAIS - INTRA-ORÇAMENTÁRIO		1.00.25.250.001	3.1.91.13.00	313.000,00			
OBRIGAÇÕES PATRONAIS - INTRA-ORÇAMENTÁRIO		1.50.77.001.001	3.1.91.13.00	10.000,00			
3 OUTRAS DESPESAS CORRENTES					1.000,00		
Outros Benefícios Assistenciais do servidor e do militar		1.00.23.250.004	3.3.90.08.00	1.000,00			
Remuneração de Pessoal Ativo do Fundeb - 30%	12.361.1207.2108.0000						2.624.000,00
3 DESPESAS CORREN						2.624.000,00	
1 PESSOAL E ENCARGOS SOCIAIS					2.623.000,00		
CONTRATAÇÃO POR TEMPO DETERMINADO		1.00.23.250.005	3.1.90.04.00	200.000,00			
CONTRATAÇÃO POR TEMPO DETERMINADO		1.00.25.250.002	3.1.90.04.00	2.000,00			
CONTRATAÇÃO POR TEMPO DETERMINADO		1.50.77.001.001	3.1.90.04.00	10.000,00			
OBRIGAÇÕES PATRONAIS		1.00.23.250.005	3.1.90.04.15	1.000,00			
OBRIGAÇÕES PATRONAIS		1.00.25.250.002	3.1.90.04.15	50.000,00			
OBRIGAÇÕES PATRONAIS		1.50.77.001.001	3.1.90.04.15	10.000,00			
VENCIMENTOS E VANTAGENS FIXAS - PESSOAL CIVIL		1.00.23.250.005	3.1.90.11.00	1.716.000,00			
VENCIMENTOS E VANTAGENS FIXAS - PESSOAL CIVIL		1.00.25.250.002	3.1.90.11.00	2.000,00			
VENCIMENTOS E VANTAGENS FIXAS - PESSOAL CIVIL		1.50.77.001.001	3.1.90.11.00	10.000,00			
DESPESAS DE EXERCÍCIOS ANTERIORES		1.50.77.001.001	3.1.90.92.00	10.000,00			
INDENIZAÇÕES E RESTITUIÇÕES TRABALHISTAS		1.50.77.001.001	3.1.90.94.00	10.000,00			
OBRIGAÇÕES PATRONAIS - INTRA-ORÇAMENTÁRIO		1.00.23.250.005	3.1.91.13.00	419.800,00			
OBRIGAÇÕES PATRONAIS - INTRA-ORÇAMENTÁRIO		1.00.25.250.002	3.1.91.13.00	172.200,00			
OBRIGAÇÕES PATRONAIS - INTRA-ORÇAMENTÁRIO		1.50.77.001.001	3.1.91.13.00	10.000,00			
3 OUTRAS DESPESAS CORRENTES					1.000,00		
Outros Benefícios Assistenciais do servidor e do militar		1.00.23.250.005	3.3.90.08.00	1.000,00			
Manutenção das Atividades do Ensino Fundamental	12.361.1207.2109.0000						2.136.573,17
3 DESPESAS CORREN						2.136.573,17	

1.000,00



QUADRO AUXILIAR DE DETALHAMENTO DA DESPESA

PODER 03 FUNDOS
ORGÃO 06 FUNDO MUNICIPAL DE EDUCAÇÃO
UNIDADE 02 FUNDEB

Aplicacao Programada	Proj/Ativ	Finalidade	Categoria	Detalhada	TotalGrupo	Total Categ.	Total Func.
		F.R. - C.A.					
Manutenção das Atividades do Ensino Fundamental	12.361.1207.2109.0000						2.136.573,17
3 DESPESAS CORRENTE							2.136.573,17
3 OUTRAS DESPESAS CORRENTES					2.136.573,17		
DIÁRIAS - CIVIL	1.50.77.001.001	3.3.90.14.00	10.000,00				
AUXÍLIO FINANCEIRO A ESTUDANTE	1.50.77.001.001	3.3.90.18.00	10.000,00				
MATERIAL DE CONSUMO	1.00.23.250.005	3.3.90.30.00	170.000,00				
MATERIAL DE CONSUMO	1.13.26.200.001	3.3.90.30.00	122.973,17				
MATERIAL DE CONSUMO	1.50.77.001.001	3.3.90.30.00	10.000,00				
OUTROS SERVIÇOS DE TERCEIROS - PESSOA FÍSICA	1.50.77.001.001	3.3.90.36.00	10.000,00				
OUTROS SERVIÇOS DE TERCEIROS - PESSOA JURÍDICA	1.00.23.250.005	3.3.90.39.00	1.703.600,00				
OUTROS SERVIÇOS DE TERCEIROS - PESSOA JURÍDICA	1.13.26.200.001	3.3.90.39.00	70.000,00				
OUTROS SERVIÇOS DE TERCEIROS - PESSOA JURÍDICA	1.50.77.001.001	3.3.90.39.00	10.000,00				
DESPESAS DE EXERCÍCIOS ANTERIORES	1.50.77.001.001	3.3.90.92.00	10.000,00				
INDENIZAÇÕES E RESTITUIÇÕES	1.50.77.001.001	3.3.90.93.00	10.000,00				
Manutenção, Conserto e Conservação de Unidades Escolares	12.361.1207.2110.0000						85.000,00
3 DESPESAS CORRENTE						85.000,00	
3 OUTRAS DESPESAS CORRENTES					85.000,00		
MATERIAL DE CONSUMO	1.13.26.200.001	3.3.90.30.00	10.000,00				
OUTROS SERVIÇOS DE TERCEIROS - PESSOA FÍSICA	1.13.26.200.001	3.3.90.36.00	5.000,00				
OUTROS SERVIÇOS DE TERCEIROS - PESSOA JURÍDICA	1.13.26.200.001	3.3.90.39.00	70.000,00				
Capacitação e Treinamento de Professores	12.361.1207.2111.0000						30.000,00
3 DESPESAS CORRENTE						30.000,00	
3 OUTRAS DESPESAS CORRENTES					30.000,00		
MATERIAL DE CONSUMO	1.13.26.200.001	3.3.90.30.00	5.000,00				
OUTROS SERVIÇOS DE TERCEIROS - PESSOA FÍSICA	1.13.26.200.001	3.3.90.36.00	5.000,00				
OUTROS SERVIÇOS DE TERCEIROS - PESSOA JURÍDICA	1.13.26.200.001	3.3.90.39.00	20.000,00				
Aquisição de Material Didático-Escolares	12.361.1207.2112.0000						100.000,00
3 DESPESAS CORRENTE						100.000,00	
3 OUTRAS DESPESAS CORRENTES					100.000,00		
Material, Bem ou Serviço para Distribuição Gratuita	1.50.77.001.001	3.3.90.32.00	100.000,00				
Gestão de Pessoal do Ensino Infantil - 70%	12.365.1207.2113.0000						297.658,98
3 DESPESAS CORRENTE						297.658,98	
1 PESSOAL E ENCARGOS SOCIAIS					297.658,98		
CONTRATAÇÃO POR TEMPO DETERMINADO	1.00.23.250.004	3.1.90.04.00	14.000,00				
OBRIGAÇÕES PATRONAIS	1.00.25.250.006	3.1.90.04.15	50.000,00				
VENCIMENTOS E VANTAGENS FIXAS - PESSOAL CIVIL	1.00.25.250.006	3.1.90.11.00	60.000,00				
OBRIGAÇÕES PATRONAIS - INTRA-ORÇAMENTÁRIO	1.00.25.250.001	3.1.91.13.00	168.858,98				
OBRIGAÇÕES PATRONAIS - INTRA-ORÇAMENTÁRIO	1.00.25.250.006	3.1.91.13.00	4.800,00				
Manutenção das Ações do Ensino Infantil	12.365.1207.2114.0000						30.000,00
3 DESPESAS CORRENTE						30.000,00	
3 OUTRAS DESPESAS CORRENTES					30.000,00		
MATERIAL DE CONSUMO	1.50.77.001.001	3.3.90.30.00	10.000,00				
OUTROS SERVIÇOS DE TERCEIROS - PESSOA FÍSICA	1.50.77.001.001	3.3.90.36.00	10.000,00				
OUTROS SERVIÇOS DE TERCEIROS - PESSOA JURÍDICA	1.50.77.001.001	3.3.90.39.00	10.000,00				



PREFEITURA MUNICIPAL DE CONDADO
PRAÇA 11 DE NOVEMBRO, 88 - CNPJ:10150068/0001-00

Orçamento Programa - Exercício de 2022

Página 52

QUADRO AUXILIAR DE DETALHAMENTO DA DESPESA

PODER 03 FUNDOS
ORGÃO 06 FUNDO MUNICIPAL DE EDUCAÇÃO
UNIDADE 02 FUNDEB

Aplicação Programada	Proj/Ativ	Finalidade F.R. - C.A.	Categoria	Detalhada	TotalGrupo	Total Categ.	Total Func.
Manutenção das Ações do Ensino Infantil	12.365.1207.2114.0000						30.000,00
TOTAL							19.577.380,70

QUADRO AUXILIAR DE DETALHAMENTO DA DESPESA

PODER 03 FUNDOS
ORGÃO 07 FUNDO MUNICIPAL DE CULTURA
UNIDADE 00 FUNDO MUNICIPAL DE CULTURA

Aplicação Programada	Proj/Ativ	Finalidade F.R. - C.A.	Categoria	Detalhada	Total Grupo	Total Categ.	Total Func.
Aquisição de Equipamentos Diversos para o Fundo Municipal de Cultura	13.122.1301.1067.0000						10.000,00
4 DESPESAS DE CAPIT						10.000,00	
4 INVESTIMENTOS					10.000,00		
EQUIPAMENTOS E MATERIAL PERMANENTE		1.50.01.001.001	4.4.90.52.00	10.000,00			
Remuneração de Pessoal Ativo do Fundo Municipal de Cultura	13.122.1301.2115.0000						4.000,00
3 DESPESAS CORREN'						4.000,00	
1 PESSOAL E ENCARGOS SOCIAIS					4.000,00		
CONTRATAÇÃO POR TEMPO DETERMINADO		1.50.01.001.001	3.1.90.04.00	1.000,00			
VENCIMENTOS E VANTAGENS FIXAS - PESSOAL CIVIL		1.50.01.001.001	3.1.90.11.00	1.000,00			
OBRIGAÇÕES PATRONAIS		1.50.01.001.001	3.1.90.13.00	1.000,00			
OBRIGAÇÕES PATRONAIS - INTRA-ORÇAMENTÁRIO		1.50.01.001.001	3.1.91.13.00	1.000,00			
Manutenção das Atividades Gerais do Fundo Municipal de Cultura	13.122.1301.2116.0000						35.000,00
3 DESPESAS CORREN'						35.000,00	
3 OUTRAS DESPESAS CORRENTES					35.000,00		
DIÁRIAS - CIVIL		1.50.01.001.001	3.3.90.14.00	5.000,00			
MATERIAL DE CONSUMO		1.50.01.001.001	3.3.90.30.00	5.000,00			
OUTROS SERVIÇOS DE TERCEIROS - PESSOA FÍSICA		1.50.01.001.001	3.3.90.36.00	9.000,00			
OUTROS SERVIÇOS DE TERCEIROS - PESSOA JURÍDICA		1.50.01.001.001	3.3.90.39.00	15.000,00			
CONTRIBUIÇÕES PREVIDENCIÁRIAS - SERVIÇOS DE TERCEIROS		1.50.01.001.001	3.3.90.47.18	1.000,00			
Apoio as Atividades Festivas e Culturais do Cavalo Marinho	13.392.1302.2117.0000						68.000,00
3 DESPESAS CORREN'						68.000,00	
3 OUTRAS DESPESAS CORRENTES					68.000,00		
MATERIAL DE CONSUMO		1.50.01.001.001	3.3.90.30.00	8.000,00			
PREMIAÇÕES CULTURAIS, ARTÍSTICAS, CIENTÍFICAS, DESPORTI		1.50.01.001.001	3.3.90.31.00	15.000,00			
Material, Bem ou Serviço para Distribuição Gratuita		1.50.01.001.001	3.3.90.32.00	5.000,00			
OUTROS SERVIÇOS DE TERCEIROS - PESSOA FÍSICA		1.50.01.001.001	3.3.90.36.00	20.000,00			
OUTROS SERVIÇOS DE TERCEIROS - PESSOA JURÍDICA		1.50.01.001.001	3.3.90.39.00	20.000,00			
Aquisição de Equipamentos Diversos para a Casa da Cultura	13.392.1303.1068.0000						15.000,00
4 DESPESAS DE CAPIT						15.000,00	
4 INVESTIMENTOS					15.000,00		
EQUIPAMENTOS E MATERIAL PERMANENTE		1.50.01.001.001	4.4.90.52.00	15.000,00			
Reforma e/ou ampliação da Casa da Cultura	13.392.1303.1069.0000						15.000,00
4 DESPESAS DE CAPIT						15.000,00	
4 INVESTIMENTOS					15.000,00		
OBRAS E INSTALAÇÕES		1.50.01.001.001	4.4.90.51.00	15.000,00			
Aquisição de Instrumentos Musicais	13.392.1303.1070.0000						15.000,00
4 DESPESAS DE CAPIT						15.000,00	
4 INVESTIMENTOS					15.000,00		
EQUIPAMENTOS E MATERIAL PERMANENTE		1.50.01.001.001	4.4.90.52.00	15.000,00			

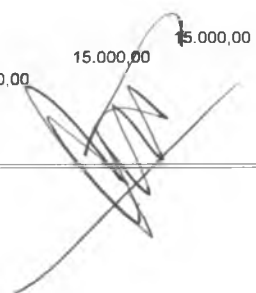



PREFEITURA MUNICIPAL DE CONDADO
PRAÇA 11 DE NOVEMBRO, 88 - CNPJ:10150068/0001-00

Orçamento Programa - Exercício de 2022

Página 54

QUADRO AUXILIAR DE DETALHAMENTO DA DESPESA

PODER 03 FUNDOS
ORGÃO 07 FUNDO MUNICIPAL DE CULTURA
UNIDADE 00 FUNDO MUNICIPAL DE CULTURA

Aplicacao Programada	Proj/Ativ	Finalidade	Categoria	Detalhada	TotalGrupo	Total Categ.	Total Func.
		F.R. - C.A.					
Apoio a Atividades Festivas e Culturais	13.392.1303.2118.0000						75.000,00
3	DESPESAS CORREN						
3	OUTRAS DESPESAS CORRENTES				75.000,00		
	MATERIAL DE CONSUMO	1.50.01.001.001	3.3.90.30.00	20.000,00			
	EXPLOSIVOS E MUNIÇÕES	1.50.01.001.001	3.3.90.30.05	25.000,00			
	Material, Bem ou Serviço para Distribuição Gratuita	1.50.01.001.001	3.3.90.32.00	10.000,00			
	OUTROS SERVIÇOS DE TERCEIROS - PESSOA FÍSICA	1.50.01.001.001	3.3.90.36.00	10.000,00			
	OUTROS SERVIÇOS DE TERCEIROS - PESSOA JURÍDICA	1.50.01.001.001	3.3.90.39.00	10.000,00			
Apoio a Grupos de Teatro, Bandas Musicais e Marciai e Grupos	13.392.1303.2119.0000						51.000,00
3	DESPESAS CORREN					51.000,00	
3	OUTRAS DESPESAS CORRENTES				51.000,00		
	MATERIAL DE CONSUMO	1.50.01.001.001	3.3.90.30.00	20.000,00			
	PREMIAÇÕES CULTURAIS, ARTÍSTICAS, CIENTÍFICAS, DESPORTI	1.50.01.001.001	3.3.90.31.00	20.000,00			
	Material, Bem ou Serviço para Distribuição Gratuita	1.50.01.001.001	3.3.90.32.00	1.000,00			
	OUTROS SERVIÇOS DE TERCEIROS - PESSOA FÍSICA	1.50.01.001.001	3.3.90.36.00	5.000,00			
	OUTROS SERVIÇOS DE TERCEIROS - PESSOA JURÍDICA	1.50.01.001.001	3.3.90.39.00	5.000,00			
Repasse de subvenção à Banda Filarmônica 28 de junho.	13.392.1303.2120.0000						24.000,00
3	DESPESAS CORREN					24.000,00	
3	OUTRAS DESPESAS CORRENTES				24.000,00		
	SUBVENÇÕES SOCIAIS	1.50.01.001.001	3.3.50.43.00	24.000,00			
Promoção e Execução de Festividades Cívicas, Folclóricas, Artísticas e outros	13.392.1303.2121.0000						590.000,00
3	DESPESAS CORREN					590.000,00	
3	OUTRAS DESPESAS CORRENTES				590.000,00		
	MATERIAL DE CONSUMO	1.50.01.001.001	3.3.90.30.00	10.000,00			
	PREMIAÇÕES CULTURAIS, ARTÍSTICAS, CIENTÍFICAS, DESPORTI	1.50.01.001.001	3.3.90.31.00	10.000,00			
	OUTROS SERVIÇOS DE TERCEIROS - PESSOA FÍSICA	1.50.01.001.001	3.3.90.36.00	70.000,00			
	OUTROS SERVIÇOS DE TERCEIROS - PESSOA JURÍDICA	1.50.01.001.001	3.3.90.39.00	500.000,00			
Implantação e manutenção das atividades do Condado Musical	13.392.1303.2126.0000						85.000,00
3	DESPESAS CORREN					85.000,00	
3	OUTRAS DESPESAS CORRENTES				85.000,00		
	MATERIAL DE CONSUMO	1.50.01.001.001	3.3.90.30.00	5.000,00			
	OUTROS SERVIÇOS DE TERCEIROS - PESSOA FÍSICA	1.50.01.001.001	3.3.90.36.00	20.000,00			
	OUTROS SERVIÇOS DE TERCEIROS - PESSOA JURÍDICA	1.50.01.001.001	3.3.90.39.00	60.000,00			
TOTAL							987.000,00



QUADRO AUXILIAR DE DETALHAMENTO DA DESPESA

PODER 04 CONSÓRCIOS
ORGÃO 01 COMANAS
UNIDADE 01 SECRETARIA EXECUTIVA

Aplicação Programada	Proj/Ativ	Finalidade	Categoria	Detalhada	TotalGrupo	Total Categ.	Total Func.
		F.R. - C.A.					
Modernização da Estrutura do Comanas	04.122.0412.1086.0000						107,89
4 DESPESAS DE CAPIT						107,89	
4 INVESTIMENTOS					107,89		
EQUIPAMENTOS E MATERIAL PERMANENTE		1.50.33.130.001	4.4.90.52.00	107,89			
Aquisição de Veículos, Móveis, Maquinas e Equipamentos	04.122.0412.1087.0000						10.039,20
4 DESPESAS DE CAPIT						10.039,20	
4 INVESTIMENTOS					10.039,20		
EQUIPAMENTOS E MATERIAL PERMANENTE		1.50.33.130.001	4.4.90.52.00	10.039,20			
Manutenção das Atividades Administrativas do Comanas	04.122.0412.2122.0000						7.386,86
3 DESPESAS CORREN						6.386,86	
1 PESSOAL E ENCARGOS SOCIAIS					4.369,40		
CONTRATAÇÃO POR TEMPO DETERMINADO		1.50.33.130.001	3.1.90.04.00	1.078,86			
VENCIMENTOS E VANTAGENS FIXAS - PESSOAL CIVIL		1.50.33.130.001	3.1.90.11.00	2.697,16			
OBRIGAÇÕES PATRONAIS		1.50.33.130.001	3.1.90.13.00	582,59			
DESPESAS DE EXERCÍCIOS ANTERIORES		1.50.33.130.001	3.1.90.92.00	10,79			
3 OUTRAS DESPESAS CORRENTES					2.017,46		
DIÁRIAS - CIVIL		1.50.33.130.001	3.3.90.14.00	53,94			
MATERIAL DE CONSUMO		1.50.33.130.001	3.3.90.30.00	107,89			
PREMIAÇÕES CULTURAIS, ARTÍSTICAS, CIENTÍFICAS, DESPORTI		1.50.33.130.001	3.3.90.31.00	43,15			
PASSAGENS E DESPESAS COM LOCOMOÇÃO		1.50.33.130.001	3.3.90.33.00	53,94			
SERVIÇOS DE CONSULTORIA		1.50.33.130.001	3.3.90.35.00	129,46			
OUTROS SERVIÇOS DE TERCEIROS - PESSOA FÍSICA		1.50.33.130.001	3.3.90.36.00	539,43			
OUTROS SERVIÇOS DE TERCEIROS - PESSOA JURÍDICA		1.50.33.130.001	3.3.90.39.00	1.078,86			
DESPESAS DE EXERCÍCIOS ANTERIORES		1.50.33.130.001	3.3.90.92.00	10,79			
4 DESPESAS DE CAPIT						1.000,00	
6 AMORTIZAÇÃO DA DÍVIDA					1.000,00		
PRINCIPAL DA DÍVIDA CONTRATUAL RESGATADA		1.50.33.130.001	4.6.90.71.00	1.000,00			
Manutenção do Núcleo Intermunicipal de Mobilidade	04.122.0412.2123.0000						1.467,26
3 DESPESAS CORREN						1.251,49	
1 PESSOAL E ENCARGOS SOCIAIS					496,28		
VENCIMENTOS E VANTAGENS FIXAS - PESSOAL CIVIL		1.50.33.130.001	3.1.90.11.00	377,60			
OBRIGAÇÕES PATRONAIS		1.50.33.130.001	3.1.90.13.00	107,89			
DESPESAS DE EXERCÍCIOS ANTERIORES		1.50.33.130.001	3.1.90.92.00	10,79			
3 OUTRAS DESPESAS CORRENTES					755,21		
DIÁRIAS - CIVIL		1.50.33.130.001	3.3.90.14.00	10,79			
MATERIAL DE CONSUMO		1.50.33.130.001	3.3.90.30.00	10,79			
PASSAGENS E DESPESAS COM LOCOMOÇÃO		1.50.33.130.001	3.3.90.33.00	32,37			
SERVIÇOS DE CONSULTORIA		1.50.33.130.001	3.3.90.35.00	107,89			
OUTROS SERVIÇOS DE TERCEIROS - PESSOA FÍSICA		1.50.33.130.001	3.3.90.36.00	53,94			
OUTROS SERVIÇOS DE TERCEIROS - PESSOA JURÍDICA		1.50.33.130.001	3.3.90.39.00	539,43			
4 DESPESAS DE CAPIT						215,77	
4 INVESTIMENTOS					215,77		
EQUIPAMENTOS E MATERIAL PERMANENTE		1.50.33.130.001	4.4.90.52.00	215,77			
Manutenção da Junta Médica - Comanas	10.301.0412.2137.0000						3.624,99
3 DESPESAS CORREN						3.624,99	



QUADRO AUXILIAR DE DETALHAMENTO DA DESPESA

PODER 04 CONSÓRCIOS
ORGÃO 01 COMANAS
UNIDADE 02 ESCOLA PINTO FERREIRA DE ADM PUBLICA - ESAP/COMANAS

Aplicacao Programada	Proj/Ativ	Finalidade	Categoria	Detalhada	TotalGrupo	Total Categ.	Total Func.
Manutenção da Escola Pinto Ferreira de Adm. Pública	12.122.0412.2124.0000						151,06
3 DESPESAS CORREN'						151,06	
3 OUTRAS DESPESAS CORRENTES					151,06		
DIÁRIAS - CIVIL		1.50.33.130.001	3.3.90.14.00	21,58			
MATERIAL DE CONSUMO		1.50.33.130.001	3.3.90.30.00	21,58			
SERVIÇOS DE CONSULTORIA		1.50.33.130.001	3.3.90.35.00	53,96			
OUTROS SERVIÇOS DE TERCEIROS - PESSOA FÍSICA		1.50.33.130.001	3.3.90.36.00	53,94			
TOTAL							151,06



QUADRO AUXILIAR DE DETALHAMENTO DA DESPESA

PODER 04 CONSÓRCIOS
ORGÃO 01 COMANAS
UNIDADE 03 ESCOLA TECNICA PINTO FERREIRA - ESCOLA/COMANAS

Aplicacao Programada	Proj/Ativ	Finalidade	Categoria	Detalhada	TotalGrupo	Total Categ.	Total Func.
Manutenção da Escola Técnica Pinto Ferreira	12.122.0412.2125.0000						237,34
3 DESPESAS CORREN						237,34	
3 OUTRAS DESPESAS CORRENTES					237,34		
DIÁRIAS - CIVIL		1.50.33.130.001	3.3.90.14.00	53,94			
MATERIAL DE CONSUMO		1.50.33.130.001	3.3.90.30.00	21,58			
SERVIÇOS DE CONSULTORIA		1.50.33.130.001	3.3.90.35.00	53,94			
OUTROS SERVIÇOS DE TERCEIROS - PESSOA FÍSICA		1.50.33.130.001	3.3.90.36.00	53,94			
OUTROS SERVIÇOS DE TERCEIROS - PESSOA JURÍDICA		1.50.33.130.001	3.3.90.39.00	53,94			
TOTAL							237,34



COMPATIBILIDADE DO ORÇAMENTO COM AS METAS FISCAIS DA LDO

ESPECIFICAÇÃO	LDO 2022		ORÇAMENTO 2022		Variação (%)
	Valor Corrente (a)	Valor Constante	Valor Corrente (b)	Valor Constante	
Receita Total	77.318.000,00	74.703.000,00	77.318.000,00	74.457.234,00	0,00
Receita Primárias (I)	71.007.000,00	68.606.000,00	77.250.000,00	74.391.750,00	8,79
Despesa Total	77.318.000,00	74.703.000,00	77.318.000,00	74.457.234,00	0,00
Despesa Primárias (II)	69.166.000,00	67.828.000,00	75.927.000,00	73.117.701,00	9,78
Resultado Primário (III) = (I- II)	1.841.000,00	778.000,00	1.323.000,00	1.274.049,00	-28,14
Resultado Nominal	134.000,00	-870.000,00	1.733.000,00	1.668.879,00	1.193,28
Dívida Pública Consolidada	29.187.000,00	28.200.000,00	29.187.000,00	28.107.081,00	0,00
Dívida Consolidada Líquida	24.678.000,00	23.843.000,00	24.678.000,00	23.764.914,00	0,00

Cenário macroeconômico considerado:

VARIÁVEL	2022
IPCA (% anual)	3,75

